



幼稚園・認定こども園・保育園など



幼稚園 <<3~5さい>>

◎小学校以降の教育の基礎をつくるための幼児期の教育を行う学校

利用時間

教育時間に加え、園により午後や土曜日、夏休みなどの長期休業中の預かり保育などを実施。

利用できる保護者

制限なし。

認定こども園 <<0~5さい>>

◎幼稚園と保育所の機能や特長をあわせ持ち、地域の子育て支援も行う施設

<<0~2さい>>

利用時間

保護者の就労等の状況に応じた保育を行うほか、延長保育を実施。

利用できる保護者

就労、親族の介護などの事情で、家庭で保育のできない保護者。
▶47ページ参照

<<3~5さい>>

利用時間

教育時間に加え、保育を必要とする場合は夕方までの保育を実施。
延長保育も実施。

利用できる保護者

1号児:制限なし
2・3号児:保育を必要とする事由に該当

★2つのポイント

- ①3~5歳のお子さんは、保護者の働いている状況に関わりなく教育・保育を一緒に受けます。保護者の就労状況が変わっても、通いなれた園を継続して利用できます。
- ②子育て支援の場が用意されていて、園に通っていない子どものご家庭も、子育て相談や親子の交流の場などに参加できます。
- Q 認定こども園は教育・保育を一体的に行う施設とありますが、具体的に、どのように教育・保育がなされるのですか？
- A 3歳以上の子どもについては、保育を必要とする2号認定の子ども(保育所の利用対象の子ども)と、それ以外の1号認定の子ども(幼稚園の利用対象の子ども)とが、基本的に同じクラスで教育・保育を受けます。この教育・保育は、小学校就学までの発達の連続性や生活リズムの多様に配慮した内容です。

(以下は広告スペースです)

努力することにより出来るようになる事のよろこびを

ニシヤマ体操クラブ
NISHIYAMA
GYMNASTICS CLUB



〒583-0875 羽曳野市榎山 127-1

TEL/FAX 072-921-5876

🌸 保育園 <<0～5さい>>

◎就労などのため家庭で保育のできない保護者に代わって保育する施設

利用時間 夕方までの保育のほか、園により延長保育を実施。

利用できる保護者 就労、親族の介護などの事情で、家庭で保育のできない保護者。

▶47ページ参照

Q 保育標準時間認定(最大11時間)を受けると、子どもを預け始めた時間から最大で11時間は、追加料金なしで子どもを預けることができますか。

また、11時間を超えて子どもを預けることはできるのでしょうか。

A 保育標準時間認定の場合、各施設・事業者が定める「通常保育を行っている時間帯」の範囲内であれば通勤・就労等に応じ、必要な範囲で最大11時間まで追加料金なしで子どもを預けることができますが、どの時間からも11時間は追加料金なしで利用できるということではありません。施設が定めた通常保育時間を超える場合は、延長保育をご利用いただき、別途延長保育料を負担していただく必要があります(ただし、利用している施設が延長保育事業を実施している場合)。

【例:通常保育を行っている時間帯を7:30～18:30までの11時間に設定している施設で、子どもを8:00から預ける場合、毎月の保育料の範囲内で保育を受けることができるのは18:30までとなります。子どもを19:00まで預ける場合、18:30～19:00は延長保育となります。】

※保育短時間認定(最大8時間)も同様です。

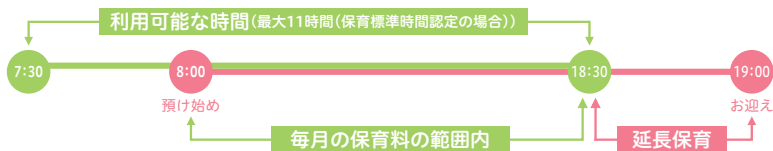

(以下は広告スペースです)



羽曳野市認可 保育・こども園



くろみ共同保育園

ベビートラス社協

高鷲保育園

高屋保育学園

四天王寺苗園こども園

さかたがほらこども園

誉田保育園

郡戸保育園

明のせいこども園

あおぞら保育園

幼稚園・認定こども園・保育園など

🌸 認定について

◎施設などの利用を希望する場合は、お住まいの市町村から利用のための認定を受ける必要があります。

★ あなたの認定区分は？ 利用できる施設は？

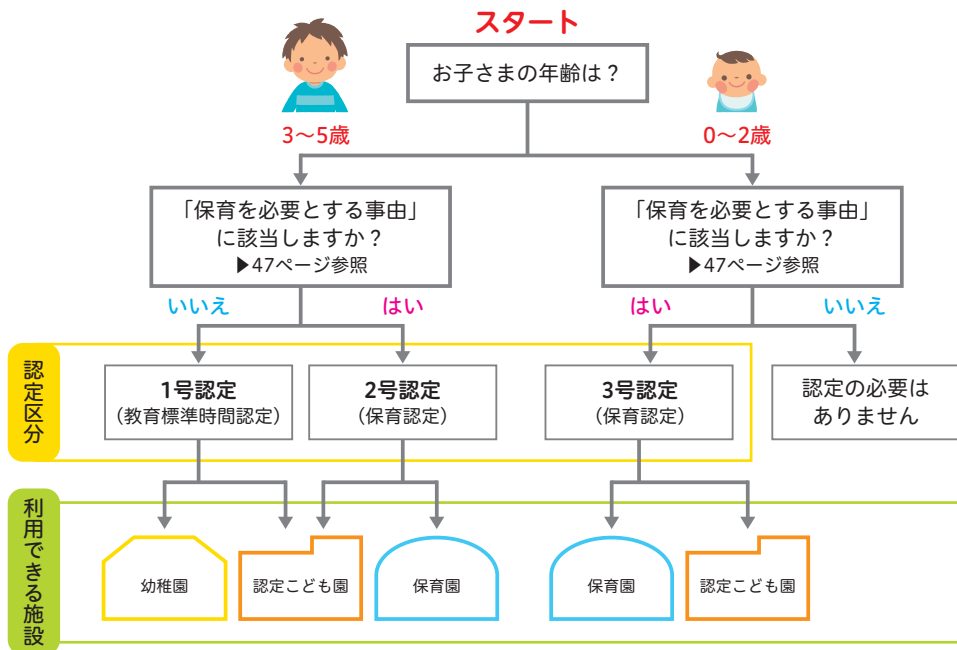

幼稚園・認定こども園・保育園



室内で楽しもう！ひと工夫でうち遊びをENJOY

マスキングテープ de「うち遊び」

フローリングに丸や三角、四角などの図形をマスキングテープで作ります。図形の名前を言って、子どもに移動してもらいます。図形を線路に見立てて、電車や車を自由に並べてみたり、人形の玩具を歩かせたり、お気に入りの玩具の形を真似たりなど手軽に遊べます。



用意するもの

- ★ マスキングテープ
- ★ おうちにあるおもちゃ

◎保育園などでの保育を希望される場合の保育認定(2号・3号認定)に当たっては、以下の2点が考慮されます。

★①保育を必要とする事由

次のいずれかに該当することが必要です。

- 就労(フルタイムのほか、パートタイム、夜間、居宅内の労働など)
- 妊娠、出産
- 保護者の疾病、障害
- 同居または長期入院等している親族の介護・看護
- 災害復旧
- 求職活動(起業準備を含む)
- 就学(職業訓練校等における職業訓練を含む)
- 虐待やDVのおそれがあること
- 育児休業取得中に、既に保育を利用している子どもがいて継続利用が必要であること
- その他、上記に類する状態として市町村が認める場合



★②保育の必要量

保育を必要とする事由や保護者の状況に応じ、次のいずれかに区分されます。

a 「保育標準時間」認定 ▶ 最長11時間(フルタイム就労を想定した利用時間)

b 「保育短時間」認定 ▶ 最長8時間(パートタイム就労を想定した利用時間)

※保育を必要とする事由が就労の場合、「保育短時間」利用が可能となる保護者の就労時間の下限は、1か月当たり64時間となります。

● 保育標準時間認定の場合、必ず11時間利用できるの? ➡ 利用できる時間は、休憩時間や通勤時間も考慮し、保護者の就労状況等に応じて必要な範囲となります(最長11時間)。

(以下は広告スペースです)

どろんこ遊びから、英才教育まで、お子様の個性と才能をお育てします。

学校法人大阪聖心学院
星の光幼稚園

満3歳になったらご入園いただけます。早期適期の知能教育は当園にお任せください。1歳、2歳さんにもご参加いただける体験イベントも開催しています。併設の企業主導型「カンガルールーム」保育園も他市の方にもご利用いただけます。詳しくは右QRのHPをご覧ください。

住 所 大阪府松原市一津屋6-12-5 電話番号 072-336-9981 FAX 072-337-1021

幼稚園・認定こども園・保育園など

🌸 施設などの利用について

◎施設などの利用手続きは、認定区分によって異なります。

★ 利用手続きの基本的な流れ(イメージ)

1号認定の場合 (幼稚園、認定こども園)

1 幼稚園などの施設に直接申込みを行います。
※市町村が必要に応じて利用支援をします。

2 施設を通じて市町村に認定を申請します。

3 施設を通じて市町村から認定証が交付されます。

4 施設と契約をします。

2号・3号認定の場合 (保育園、認定こども園)

1 市町村に直接認定を申請します。
※「3 利用希望の申込み」も同時にできます。

2 市町村が「保育の必要性」を認めた場合、認定証が交付されます。

3 市町村に保育園などの利用希望の申込みをします(希望する施設名などを記載)。

4 申請者の希望、保育園などの状況に応じ、保育の必要性の程度を踏まえ、市町村が利用調整をします。

5 利用先の決定後、契約となります。

利用調整とは

市町村が定める基準に基づき、保護者の状況などに応じ保育の必要性などから優先順位をつけ、利用する施設などの調整を行うこと。



室内で楽しもう! ひと工夫でおうち遊びをENJOY

ちょっと変わった「お絵描き遊び」

いつものお絵描きもひと工夫。色鉛筆やクレヨンがたくさん握って線を引けば、カラフルな虹が描けます。色の組み合わせを利用して、お絵描きの時間も楽しくしましょう。ちょっと変わったお絵描きで、発想力が育まれるきっかけになるかもしれません。



用意するもの

★クレヨンや色鉛筆(カラフルなもの)

幼稚園・認定こども園・保育園・認可外保育施設マップ

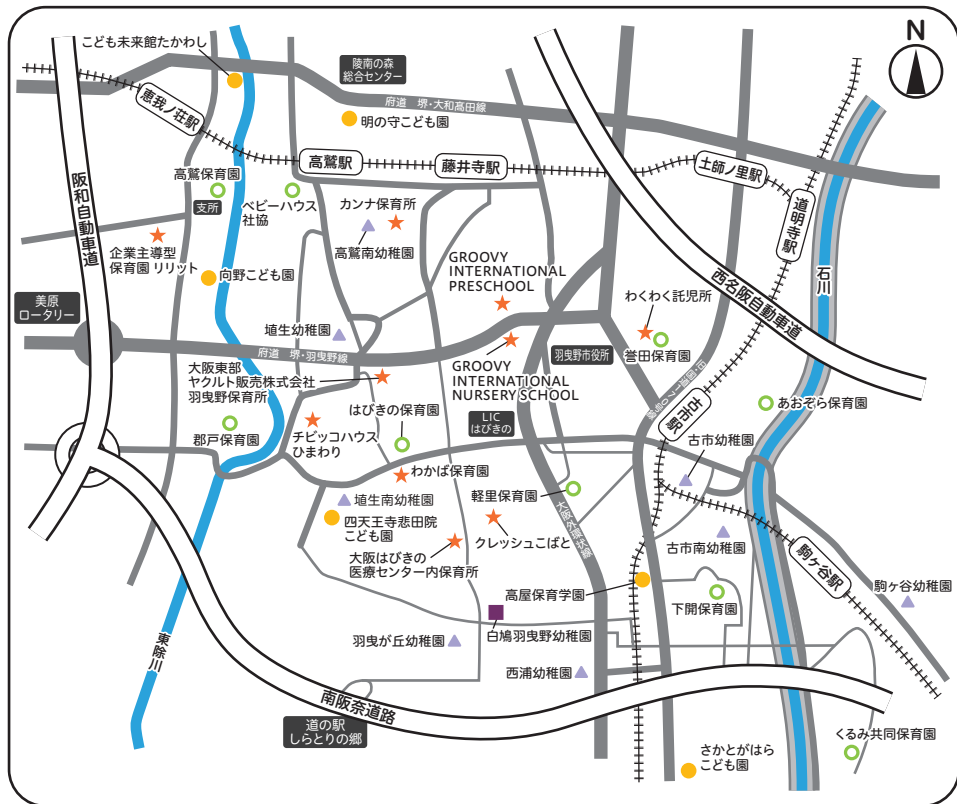

地図中の記号の見かた 詳細ページ

- ▲ 幼稚園 → P50~52
- 私立幼稚園 → P52
- 認定こども園 → P53~54
- 保育園 → P55~57
- ★ 認可外保育施設 → P58~59

(令和5年8月現在)

(以下は広告スペースです)



整形外科・リハビリテーション科・リウマチ科
医療法人 **きのした整形外科**

月 火 水 木 金 土

午前診 9:00~12:00
(受付時間 8:50~11:45) ● ● ● ● ● ●

午後診 16:00~19:00
(受付時間 15:50~18:45) ● ● ● / ● /

休診：木・土曜午後、日曜、祝日

TEL 072-950-0787

〒583-0861 大阪府羽曳野市西浦3丁目5-10
羽曳野西浦クリニックビル3階



幼稚園・認定こども園・保育園など



公立幼稚園(8園)

駒ヶ谷幼稚園



☎072-958-8776 駒ヶ谷327-1

保育時間 月・火・木・金 9:00~15:00
水曜日のみ 9:00~11:30

保育年齢 3歳~5歳

その他特色 一時預かり事業
※在園児対象

施設より

教育目標「心豊かでたくましく力いっぱい遊ぶ子ども」
めざす子どもの姿「元気で明るい子ども・思いやりのある子ども・表現力のある子ども」
園のまわりには緑の山々やぶどう畑、公園が近くであり、子どもたちは身近に自然を感じ、長閑な環境の中でのびのびと遊んでいます。

高鷲南幼稚園



☎072-955-1624 高鷲2-19-10

保育時間 月・火・木・金 9:00~15:00
水曜日のみ 9:00~11:30

保育年齢 3歳~5歳

施設より

「心豊かで、すこやかに 力いっぱい遊ぶ子どもを育てる」の教育目標に3年保育をおこなっています。全学年一緒に遊ぶことが多く、元気いっぱいの声が響きわたっています。隣接している小学校、中学校、また地域との交流にも力を注いでいます。園庭が地域の公園としても活用され、保育時間外は乳幼児から高齢者まで幅広い方も利用されています。

西浦幼稚園



☎072-958-3538 西浦1077

保育時間 月・火・木・金 9:00~15:00
水曜日のみ 9:00~11:30

保育年齢 4歳~5歳

※令和6年度より園児募集停止

施設より

外環状線沿いに位置し、周辺には田畑や大阪府立環境農林水産総合研究所があります。四季折々の自然に触れ、実体験からの学びに繋がっています。西浦小学校に隣接し、交流を重ね、職員間の連携も深まっています。地域との交流や外部講師による指導等、さまざまな人との出会い・かかわりを大切にしています。

(以下は広告スペースです)

幼稚園・認定こども園・保育園など



バレエは姿勢・骨格を整え音感を備えた健康で美しい身体と心を育てます。又、幼児期に最も大切な情操教育として最適です。感性などが育まれる大切な幼児期のお子さまの心もバレエを通して大切に育てております。



67年の歴史と伝統

田村弘子バレエ研究所

公益社団法人日本バレエ協会正会員



住所 羽曳野市羽曳が丘西5-3-22 **TEL** 072-957-1665

<https://tamurahiroko-ballet.com>

埴生南幼稚園



☎072-957-0212

桃山台2-3-28

保育時間	月・火・木・金	9:00~15:00
	水曜日のみ	9:00~11:30

保育年齢	4歳~5歳
------	-------

施設より

教育目標「心豊かですこやかに力いっぱい遊ぶ子どもを育てる」~意欲にあふれ、感性豊かで、心身の伸びやかな子ども~をめざし4歳児・5歳児の2年保育を行っています。桃山台住宅地内にある2階建ての幼稚園。運動遊び大好き!制作大好き!元気いっぱいの子ども達。畑で季節の野菜を育て食育活動にも取り組んでいます。

埴生幼稚園



☎072-955-1062

伊賀5-8-1

保育時間	月・火・木・金	9:00~15:00
	水曜日のみ	9:00~11:30

保育年齢	3歳~5歳
------	-------

施設より

遊びを通して、・健康で元気に!・心豊かで優しく!・お互いに認め合い・意欲的・主体的に活動できる子どもの育成を目指しています。はびきの埴生学園の敷地内に立地しており、12年間を見据えた教育を意識し、交流や研修など積極的に取り入れています。また、5歳児は令和5年2学期より新しい保育室での園生活が始まります。

羽曳が丘幼稚園



☎072-958-7201

羽曳が丘6-8-1

保育時間	月・火・木・金	9:00~15:00
	水曜日のみ	9:00~11:30

保育年齢	3歳~5歳
------	-------

施設より

<生きる力>の基礎を培い、心豊かにたくましく生きる子どもの育成という教育目標のもと、一人一人を大切に、豊かな「遊び」の経験を楽しく「学び」へとつなげる保育を行っています。新築移転11年目の綺麗な園舎で園庭も広く遊具も整い、また羽曳が丘小学校の敷地内にあり連携も良好です。

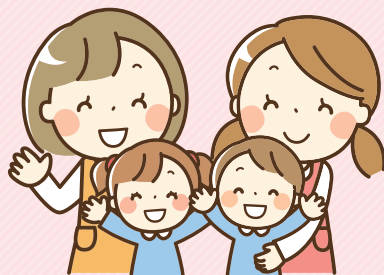

古市南幼稚園



☎072-958-7616

南古市1-9-16

保育時間 月・火・木・金 9:00～15:00
水曜日のみ 9:00～11:30

保育年齢 4歳～5歳

施設より

心豊かで力いっぱい遊ぶ子どもを育てることを教育方針に、本園では、近くにある石川河川の魚公園へ散歩にでかけるなど、自然とのふれあいを通して興味関心をもち、様々な生き物や植物に出会っています。子ども達の好奇心・探求心を高め、豊かな感性を育てています。

古市幼稚園



☎072-958-3359

古市4-2-10

保育時間 月・火・木・金 9:00～15:00
水曜日のみ 9:00～11:30

保育年齢 4歳～5歳

施設より

古市駅東側に位置し、近くには石川が流れ、2階廊下からは、金剛山や二上山を眺めることのできる自然豊かな幼稚園です。羽曳野市立幼稚園教育目標を基本に、特に異年齢保育を大切にし、職員全員で子ども達の成長を見守り、『友達大好き・幼稚園大好き』をモットーに保育を行っています。

私立幼稚園(1園)

白鳩羽曳野幼稚園



☎072-957-0555

羽曳が丘3-5-14

保育時間 月・火・木・金 9:00～14:20
水曜日のみ 9:00～13:20

保育年齢 満3歳、3歳～5歳

その他特色 預かり事業 7:30～18:30

※在園児対象

施設より

当園では毎週「なかよし保育」という道德の時間を設け、どのようにすれば皆が仲良く、助け合い、楽しく過ごせるかを子ども達と話し合い、理解するよう取り組んでいます。園内で調理した給食を楽しくいただきます。

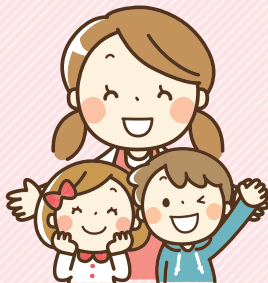

公立幼保連携型認定こども園(2園)

こども未来館たかわし



☎072-955-0730

恵我之荘2-10-13

開園時間 7:30~18:30

受入年齢 3歳~5歳

延長保育 18:30~19:00

その他特色 一時預かり事業 ※在園児対象

園内おむつ 紙おむつ・布パンツ

午睡布団

持参(午睡は歳児により対応が異なります)

施設より

生活や遊びの中でたくさんの学びを通して、豊かな心と健やかな体をはぐくみ、生きる力の基礎を育成していきます。

向野こども園



☎072-953-2071

向野523

開園時間 7:30~18:30

受入年齢 0歳~5歳

延長保育 18:30~19:00

その他特色 一時預かり事業 ※在園児対象

園内おむつ 布おむつ・布パンツ

午睡布団 持参

施設より

豊かな人間性を育むため、生活や遊びを通して、乳幼児期の子どもの成長に応じた教育・保育を行います。保護者や地域と連携・協力し合い、子育て支援に取り組みます。



(以下は広告スペースです)



羽曳野市立こども園・小学校へ

安全・安心・おいしい給食をお届けしています



調理パートさん随時募集中!



有限会社 Habikino Lunch Service

はびきのエル・エス

羽曳野市西浦6丁目48番地

[TEL] 072-958-7600

今日の献立を
check!!

私立幼保連携型認定こども園(4園)

明の守こども園



☎072-954-9630 島泉9-18-20

開園時間 7:30~18:30

受入年齢 0歳~5歳

延長保育 7:00~7:30 18:30~19:00

園内おむつ 紙おむつ・布パンツ

午睡布団 布団持参 ベット使用(園用意)

施設より

明の守福祉会の教育理念であり、教育・保育の基本である「お子さまが楽しくそして保護者の方が安心して預けられる居場所作り」を目標とし、子どもの笑顔を守る温かい保育を目指しております。

さかとかがはらこども園



☎072-956-6246

東阪田264

開園時間 7:30~18:30

受入年齢 0歳~5歳

延長保育 18:30~19:00

園内おむつ 紙おむつ・布パンツ

午睡布団 持参/布団リースあり

施設より

広い園庭があり、のびのびと遊ぶことができます。小学校教育に向け、絵本の読み聞かせから人の話を聞く力を伸ばします。また様々な楽器に触れることができ、音楽活動を通して様々な経験が出来ます。

四天王寺悲田院こども園



☎072-957-7517

学園前6-1-1

開園時間 7:30~18:30

受入年齢 0歳~5歳

延長保育 18:30~19:00

園内おむつ 紙おむつ・布パンツ

午睡布団 持参

施設より

緑豊かな環境のもと、総合施設ならではの関わりを大切に、保育を進めております。子ども達の「やってみよう」「やってみたい」という自発的、主体的な活動を援助し、「子どもが身につけることができるましい心情・意欲・態度」を育てて参ります。

高屋保育学園



☎072-957-1234

古市7-4-1

開園時間 7:30~18:30

受入年齢 0歳~5歳

延長保育 18:30~19:00

園内おむつ 保護者の希望に合わせます。

午睡布団

敷布団は園用意、シーツ・タオルケット持参

施設より

駐車場完備。古市駅から徒歩10分。和モダン建築の保育スペースで日本の心を育みます。コーナー保育環境を整え、一斉保育教育と両立するメリハリのあるハイブリッド保育教育を目指します。

公立保育園(3園)

軽里保育園



☎072-958-3338 軽里3-222

施設より

「健康で、自分の思いを出し、みんなと仲良くあそべる子」が保育園の目標です。ひとりひとりの子どもたちの健やかな育ちを大切にしながら保育しています。

開園時間 7:30～18:30

受入年齢 0歳～5歳

延長保育 18:30～19:00

園内おむつ 布おむつ・布パンツ

午睡布団 持参

下開保育園



☎072-958-3318 古市1394

施設より

「健康で、自分の思いを出し、みんなと仲良く遊べる子ども」を保育目標に一人ひとりを大切に育みます。
石川に近い立地で、お散歩などで自然にふれあひ、のびのび遊んでいます。

開園時間 7:30～18:30

受入年齢 0歳～5歳

延長保育 18:30～19:00

園内おむつ 布おむつ・布パンツ

午睡布団 持参

はびきの保育園



☎072-958-3328

はびきの4-20-17

施設より

・健康で生き生きと遊べる子ども
・仲間を大事にする思いやりのある子ども
・豊かな感性と表現力を持った子ども
を保育目標に掲げ、一人ひとりを大切に、自然に親しみ五感を活発に働かせていっぱい遊んでいます。

開園時間 7:30～18:30

受入年齢 0歳～5歳

延長保育 18:30～19:00

園内おむつ 布おむつ・布パンツ

午睡布団 持参

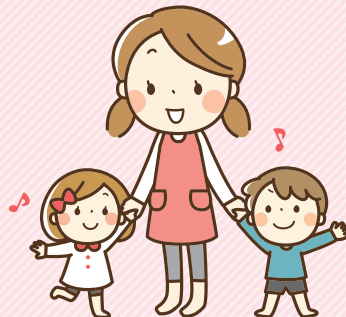

私立保育園(6園)

あおぞら保育園



☎072-950-1105

古市2-2-27

開園時間 7:30~18:30

受入年齢 0歳~5歳

延長保育 7:00~7:30
18:30~19:00

園内おむつ 紙おむつor布おむつ・布パンツ

午睡布団 持参

施設より

0.1.2歳児は担当制保育。一人ひとりの子どもとの愛着関係を深め、家庭的で細やかな保育を心がけています。3.4.5歳児は異年齢保育中心に、コーナー作りでの遊びを展開し、遊びを通して主体性を育む保育を進めています。

くるみ共同保育園



☎072-957-3282

壺井508-1

開園時間 7:30~18:30

受入年齢 0歳~5歳

延長保育 18:30~19:00

園内おむつ 布おむつ・布パンツ

午睡布団 持参

施設より

自然に恵まれた広い園庭があり、戸外で充分体を動かして遊ぶ環境です。室内は桧の広いホールがあり、保育の柱であるリズム遊びで体づくりを大事にしています。自園の給食は野菜たっぷりの出汁を基本とした和食中心です。

郡戸保育園



☎072-938-5280

郡戸394-2

開園時間 7:30~18:30

受入年齢 0歳~5歳

延長保育 18:30~19:00

園内おむつ 紙おむつ・布パンツ

午睡布団 持参

施設より

堺市、松原市に隣接し羽曳野市の丹比地区にある郡戸保育園。

子ども達が仲間と生活をしながら、素直に自分を表現し子どもも大人も共に育ち、子どもの生きる力の育成を保護者の皆様と地域社会とともに一緒に創造することをめざしています。

誉田保育園



☎072-958-2525

誉田3-2-30

開園時間 7:30~18:30

受入年齢 0歳~5歳

延長保育 18:30~19:00

園内おむつ 紙おむつ・布パンツ

午睡布団 持参

施設より

世界遺産の応神天皇陵古墳に隣接する自然豊かな環境の下、子どもたちは遊びや食育など多くの体験を通して優しさ、命の尊さを知っていきます。また保育士は行事等への取り組みを通して子どもたちの個性や発達段階を理解し、成長できるように見守ります。

高鷲保育園



☎072-953-3883

南恵我之荘2-6-22

開園時間 7:30~18:30

受入年齢 0歳~5歳

延長保育 7:00~7:30
18:30~19:00

園内おむつ 紙おむつ

午睡布団 持参orリース

施設より

定員150名。「いきいきのびのび」を保育理念のもと子どもたち一人ひとりを大切に、安心安全な環境のなかで育つことを大事にしています。乳幼児期に友だちとの楽しい生活やあそびをととして心身を健やかに育て「生きる力」を培います。

ベビーハウス社協



☎072-930-0240

高鷲9-2-17

開園時間 7:30~18:30

受入年齢 0歳~5歳

延長保育 7:00~7:30
18:30~19:00

園内おむつ 紙おむつor布おむつ・布パンツ

午睡布団 持参

施設より

高鷲駅徒歩2分の園です。各年齢に応じた活動を通して集団や一人ひとりの発達を促しています。「生きる力の根っこ作り」を目指し、日々の積み重ねを大切に保育を心がけています。

おり紙であそぼう

★しゅりけんにチャレンジ

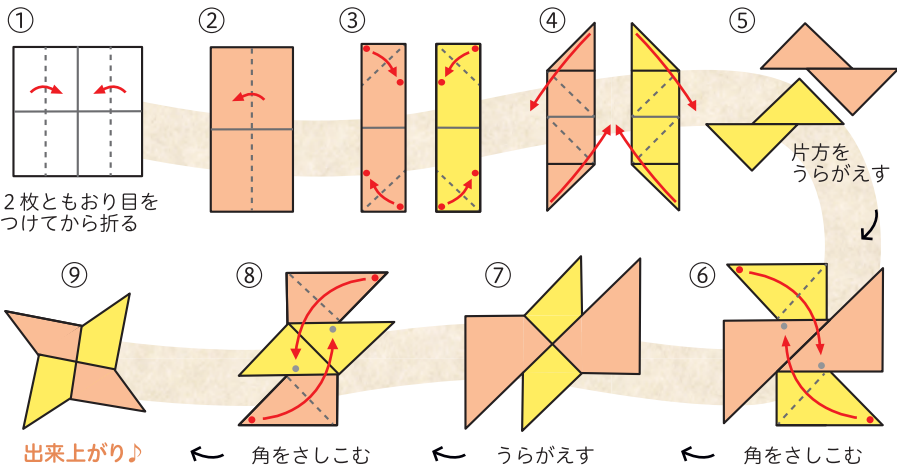

幼稚園・認定こども園・保育園など

認可外保育施設(10園) 企…企業主導型保育事業



GROOVY INTERNATIONAL PRESCHOOL

☎072-939-2011
野々上2-1-10



大阪東部ヤクルト販売株式会社 羽曳野保育所

☎072-938-9273 **その他特色** 従業員の子どものみお預かり
伊賀3-15-18



大阪はびきの医療センター内保育所

☎072-957-2121 **その他特色** 従業員の子どものみお預かり
はびきの3-7-1

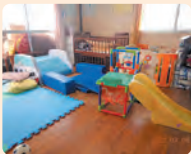

カンナ保育所

☎072-939-1625
高鷲5-422-22



クレスシュこぼと

☎072-956-7550
はびきの2-8-2



わくわく託児所

☎090-9138-0050 **その他特色** 従業員の子どものみお預かり
誉田3-25-2





企 GROOVY INTERNATIONAL NURSERY SCHOOL

☎072-959-5118

野々上3-35-1



企 企業主導型保育園 リリット

☎072-959-2220

南恵我之荘5-2-26



企 チビッコハウスひまわり

☎072-938-3388

はびきの5-23-8



企 わかば保育園

☎072-959-8895

はびきの3-10-1



(以下は広告スペースです)

内閣府所管 企業主導型保育園

チビッコハウス ひまわり



〒583-0872 羽曳野市はびきの5-23-8

☎072-938-3388