



主な公共施設

羽曳野市役所

☎958-1111 FAX958-0212

支 所	☎955-0583 FAX930-2144
羽曳野市民会館	☎958-2311 FAX958-2312
LICはびきの (生活文化情報センター)	☎950-5500 FAX950-5505
はびきのココセアム	☎937-3123 FAX937-3124
市民体育館(西浦)	☎958-2340 FAX958-3614
陵南の森総合センター (老人福祉センター・ 公民館・図書館)	☎952-2751 FAX952-1303
陵南の森生きがい情報センター (テレワークセンター)	☎931-1900 FAX931-2112
MOMOプラザ	☎957-5553 FAX957-5580
丹治はやプラザ	☎937-2355 FAX937-2388
石川プラザ	☎950-2002 FAX958-9110
保健センター (休日急病診療所)	☎956-1000 FAX956-1011
人権文化センター	☎955-4556 FAX955-7042
青少年児童センター	☎952-0032 FAX937-8580
白鳥児童館	☎957-4900 FAX957-4900
青少年センター	☎958-0050 FAX956-7867
緑と市民の協働ふれあいプラザ	☎959-3567 FAX959-3568
道の駅 しらとりの郷・ 羽曳野 総合棟	☎957-6900 FAX957-6910
子育て支援センターふるいち	☎958-3308 FAX958-3350
子育て支援センターむかひの	☎953-6361 FAX953-6361
給食センター	☎958-2306 FAX958-1082
社会福祉協議会	☎958-2315 FAX958-3853
シルバー人材センター	☎959-0555 FAX959-0333
柏原羽曳野藤井寺消防本部	☎958-0119 FAX958-9900
羽曳野警察署	☎952-1234 FAX952-2531
藤井寺保健所	☎955-4181 FAX939-6479
藤井寺郵便局	☎954-2601 FAX938-8591
柏原藤環境事業組合	☎976-3333 FAX976-3331
クリーンピア21(火曜日休み)	☎975-2580 FAX975-2577

羽曳野市の宣言

- 交通安全都市宣言 ○非核平和都市宣言
- 人権擁護都市宣言 ○健康都市宣言
- 青少年健全育成都市宣言

国民健康保険高齢受給者証を送付しました

70歳以上75歳未満の方の国民健康保険高齢受給者証を7月下旬に送付しました。

このたび、送付しました高齢受給者証の留意事項は次のとおりです

- 次回更新の日(平成25年8月1日)までに満75歳になる方は、有効期限が75歳の誕生日の前日までです。(75歳の誕生日から後期高齢者医療の対象者です。)
- 医療費一部負担金の割合が「3割」と記載された高齢受給者証が送られていた方は、「1割」に変更できる場合があります。収入基準などを同封のチラシで確認の上、保険年金課にお申出ください。

問合せ 保険年金課 ☎958-1111 内線1740・1760

老人医療「一部負担金相当額等一部助成」医療証(青色)をお持ちの方へ

7月末に平成24年8月1日からお使いいただける新しい医療証(黄色)をお送りしました。

8月1日以降は、今回お送りした新しい医療証をお使いください。[※自立支援医療(精神通院)および結核に係る医療]を受けておられる方については、受給者証または患者票の有効期限の医療証を発行しています。

老人医療「一部負担金相当額等一部助成」医療助成制度とは・・・

【対象者】 65歳以上で下記のいずれかを保持し、所得制限内の方。

- ①身体障害者手帳1・2級、療育手帳A、療育手帳B1および身体障害者手帳
- ②特定疾患医療受給者証
- ③結核患者票
- ④自立支援医療(精神通院)受給者証
- ⑤ひとり親家庭として18歳未満の児童を養育されている方

【入院と通院の医療費と入院時食事代】

医療機関で支払う自己負担額は、1医療機関あたり入・通院とも1日500円を限度に2日目までご負担いただき、3日目から不要です。つまり1医療機関でお支払いいただく負担の上限は、1カ月1,000円までとなります。なお、調剤薬局については自己負担はありません。また、助成対象の①⑤を要件とされている方は入院時食事代についても助成します。(1食260円限度・償還払い)

入院時食事代を払い戻しの申請はされていますか？

障害者医療やひとり親家庭医療、老人医療(障害者手帳・療育手帳の保持、ひとり親家庭医療が資格要件とされている方に限る)の助成を受けている方は、入院時食事代が無料になります。償還払い(払い戻し)となりますので、医療機関で一旦支払っていただき、後日払い戻しの手続きを行ってください。

5年間はお返しの申請を行いますので、忘れずに申請してください。

なお、加入されている健康保険に「限度額認定」の手続きをされますと、住民税が非課税世帯の方は食事代が減額されます。詳細についてはお問い合わせください。

こども入院医療費の助成について

平成24年4月診療分から、小学校1年生～6年生までの入院医療費と食事代について助成しています。

助成を受けるには、医療機関の窓口で、健康保険の一部自己負担額をお支払いいただき、後日払い戻しの申請をしてください。(郵送による申請も可・申請書は市のウェブサイトでもダウンロードできます)

[自己負担額は、1つの医療機関あたり、1日につき500円(月2日限度)の1000円までとなります。]

【申請に必要なもの】

- ①対象者の健康保険証 ②認め印 ③領収書(保険診療点数、診療年月日、受給者名、医療機関名が記載されている原本) ④保護者の口座番号の分かるもの

問合せ 保険年金課 福祉医療担当 ☎958-1111 内線1320・1330

児童扶養手当現況届

対象 ひとり親家庭などで児童扶養手当を受給している方
(所得状況により支給が停止されている方も含む)

受付 受給者には現況届の案内を送付しますので、8月1日(水)～31日(金)9:00～17:00までに必要書類を持参の上、子育て支援課へ提出してください。
届出がないと手当は支給されません。
※支給されていない方で受給要件に該当すると思われる方はお問い合わせください。

問合せ 子育て支援課 ☎ 947-3836 (直通)

特別児童扶養手当所得状況届

対象 障がいのある子どもを養育し、特別児童扶養手当を受給している方

受付 受給者には案内を送付しますので、8月13日(月)～9月10日(月)9:00～17:00までに子育て支援課へ提出してください。
届出がないと手当は支給されません。
※支給されていない方で受給要件に該当すると思われる方はお問い合わせください。

問合せ 子育て支援課 ☎ 947-3836 (直通)

固定資産税家屋担当からのお知らせ新築・増改築家屋の現地調査にご協力を

平成24年中に新築や増改築された家屋については、平成25年度から固定資産税・都市計画税の課税対象となります。

そこで、課税の基礎となる家屋の評価額を算定するため、事前に日程をご連絡した上で、当日身分証を携帯した税務課の調査員が家屋の内部に立ち入らせていただき、家屋全体の使用材料・各部屋の仕上げ資材の状況などを確認させていただき調査にお伺いします。

また、場合により図面など関係書類の借用をお願いすることがありますので、ご協力をお願いします。

なお、登記されていない家屋を新築・増改築・取壊した時には、必ず税務課固定資産税家屋担当までご連絡をお願いします。

問合せ 税務課 固定資産税 家屋担当 ☎ 947-3612 (直通)

内閣総理大臣名の書状を贈呈します [訴求期限：平成25年3月31日です]

先の大戦において、外地など(事変地の区域または戦地の区域)に派遣され戦時衛生勤務に従事された、旧日本赤十字社救護看護婦および旧陸海軍従軍看護婦の方(慰労給付金受給者は除く)に対して、そのご苦労に報いるため内閣総理大臣名の書状を贈呈しております。ご本人またはご家族などからのご連絡をお待ちしております。

問合せ 〒100-8926 東京都千代田区霞が関2-1-2 総務省大臣官房総務課管理室 業務担当 ☎ 03-5253-5182 (直通) FAX 03-5253-5190

住民基本台帳カードの無料交付を行っています。

5月より開始しました「コンビニ交付サービス」の利用に必要な「住民基本台帳カード」を9月30日までの申請に限り無料で交付いたしますので、ぜひこの機会に申請ください。

これまで、コンビニ交付サービスは「セブン-イレブン」のみのサービスでしたが、平成25年中には、「ローソン」「サークルKサンクス」が参加する予定です。今後、ますます便利に「コンビニ交付サービス」をご利用いただけます。(ローソン、サークルKサンクス参加は、事業者の都合により変更になる場合があります。)

8月の休日特別窓口および夜間特別窓口の開設日について

本庁市民課(2番窓口)横に設置される住民基本台帳カード申請特設窓口にて、下記日程で開設します。

[休日特別窓口] 日時：8月12日(日)・26日(日) 9:00～12:00

[夜間特別窓口] 日時：8月7日(火)・21日(火) 17:45～20:00

※住民基本台帳カードの交付申請以外は受け付けできません。

(問合せ：市民課 ☎ 958-1111 内線 1670)

はびきの中学生 study-O
8月・9月の実施日程

8月4日(土)・11日(土)・25日(土)
9月1日(土)・2日(日)・15日(土)・
23日(日)・30日(日)

市役所で一緒に勉強しませんか?
途中参加受付中!

受験勉強の場、テスト対策として利用するなど、さまざまな場面に活用してください。

中学生に勉強を教えていただける大学生サポートスタッフも募集中です!

詳しくは市ウェブサイトまたは特命プロジェクトチームまでお問い合わせください。

特命プロジェクトチーム
☎ 958-1111 内線 3530

税理士による無料税務相談センター

日時	8月22日(水) 13:00～16:00
会場	市役所 1階税務相談コーナー
対象	一般納税者で、税理士の関与がない方
内容	口頭による所得税・相続税や経理などに関する相談
時間	1人30分程度
予約	電話申込による先着順(予約状況により当日申し込み可)
問合せ・申込先	近畿税理士会 富田林支部 事務局 ☎ 0721-25-6250 (月～金曜日 9:00～16:00) ※当日申込のお問い合わせも、上記までお願いします。

市役所における相談センターは、9/19・10/17・11/21の11月まで、各月の第3水曜日(8月は第4水曜日)を予定しています。

納税協会・府税事務所(いずれも富田林市)でも開催しています。

詳細は近畿税理士会富田林支部事務局までお問い合わせをお願いします。

8月は、「こども110番月間」です。

～家庭で心がけ、こどもたちに伝えましょう～

5つの約束まもろうね!

- ①1人で遊びません
- ②知らない人について行きません
- ③つれて行かれそうになったら大声を出してたすけをもとめ、「こども110番の家」へにげこみます
- ④だれとどこで遊ぶか、いつ帰るかを家の人に言ってから出かけます
- ⑤お友だちがつれて行かれそうになったら、すぐに大人の人に知らせます



問合せ 社会教育課
☎ 958-1111 内線 4420

国民健康保険料・後期高齢者医療保険料コールセンターからのお知らせ

平成 23 年6月から電話による保険料の納付などの呼びかけを行っています。口座振替への勧奨や納付の確認ができないご世帯への納付勧奨を行います。「国民健康保険料・後期高齢者医療保険料コールセンター」 ☎ 947-3630

振り込み詐欺など不審電話にご注意！！

「国民健康保険料・後期高齢者医療保険料コールセンター」から、還付金の案内や納付のために ATM（現金自動預け払い機）の操作を求めることは一切ありません。

国民健康保険料・後期高齢者医療保険料の納付は口座振替をご利用ください

国民健康保険料・後期高齢者医療保険料の納付は、便利な口座振替をご利用ください。ご指定いただいた預貯金口座などから自動的に振り替えて納付する制度で、納期のために金融機関などへ出かける手間が省け、払い忘れもなく大変便利です。お手続きは、金融機関または市役所窓口で次のものをご持参ください。

- 被保険者証 ○金融機関の通帳 ○通帳のお届け印
- 預金口座振替依頼書（羽曳野市・藤井寺市内の金融機関に備え付け）

※本市では平成 23 年度より保険料の納付方法について原則口座振替（特別徴収は除く）としています。口座振替の推進にご協力よろしくお願いします。

国民健康保険・後期高齢者医療『日曜窓口・夜間窓口』の開設

国民健康保険料・後期高齢者医療保険料の納付相談について、『日曜窓口・夜間窓口』を開設します。ぜひご利用ください。

	日程	時間	場所
夜間窓口	8月20日(月)・27日(月)	18:00～20:00	市役所本庁 1階3番窓口
日曜窓口	8月19日(日)	10:00～15:00	

～後期高齢者医療業務・国保特定健診業務の計画停電時の対応について～

大阪府後期高齢者医療広域連合事務局などの所在地は、関西電力計画停電の対象とされています。計画停電が実施された場合、市との連携業務を有する後期高齢者医療業務などが停止します。保険証および健診受診券などの再発行は、後日郵送となりますので、ご理解ご協力をお願いします。

問合せ 保険年金課 ☎ 958-1111 内線 1750・1751

市税催告コールセンターを開設しています

「市税催告コールセンター」を開設しています。市・府民税、固定資産税、軽自動車税の納期限から一定期間を過ぎても市において納付確認ができない方に対して、電話で納付の呼びかけを行います。オペレーターが市税の未納をお知らせするとともに、納付のご案内を行います。

日時 ●平成 25 年3月 29 日(金)まで開設 平日(月)～(金) 9:00～17:30
 ●第 2・3 木曜日 9:00～20:00 ●第 3 日曜日 9:00～17:30
 ※土曜日・上記第 3 以外の日曜日・祝日は業務を行いません。

振り込み詐欺など不審電話にご注意！！

「税務課」や「市税催告コールセンター」から、還付金の案内や納付のために ATM（現金自動預け払い機）の操作を求めることは一切ありません。

<不審と思われる電話にご注意ください。>

問合せ 税務課 納税相談担当 ☎ 958-1111 内線 1440・1450 ☎ 947-3619 (直通)

「府立視覚支援学校高等部専攻科オープンスクールのお知らせ」

日時 [第1回目] 8月26日(日) [第2回目] 11月18日(日) 各回 13:30～

①学校説明会 ②体験授業 ③個別相談（個別相談は申込先着順）

問合せ 大阪府立視覚支援学校 JR 阪和線我孫子町下車
 ☎ 06-6693-3471 <http://www.osaka-c.ed.jp/mou/>

－はびきの 2012.8.1－

街路樹や公園樹木にバケツ一杯の思いやりを

街路樹や公園樹木は、私たちに安らぎを与える緑のオアシスとなってくれます。

これから夏本番を迎え、木々はよりたくさんの水分を必要とします。

緑のオアシスを絶やさないために、皆さんの思いやりで街路樹や公園樹木にバケツ1杯の水をあげてください。

問合せ みどり公園課
 ☎ 958-1111 内線 2420

緑を育ててみませんか？

羽曳野市は大阪府と協力して樹木の無償配布を実施します。

対象 町会、マンション、住宅、学校、PTAなどの団体が協同で行う地域の緑化、工場を社員や地域の方々と協同で行う緑化など

高木 ○カイズカイブキ ○サザンカ
 ○キンモクセイ ○ヤマモモ ○ウメ
 ○ソメイヨシノ ○コブシ
 ○ハクモクレン ○ハナミズキ

植栽済プランター

○キンモクセイ ○サザンカ
 ○ハナミズキ ○ヤマモモ ○コブシ

申込 みどり公園課へ（申請書あり）

締切 8月31日(金)

配布日 平成 25 年3月予定（本数に限りがあります）

問合せ みどり公園課
 ☎ 958-1111 内線 2420

市の木「タチバナ」を植えてみませんか

誉田八幡宮の「タチバナ」の穂木から育てた苗木を希望者に有料配布します。

初夏に白い花を、秋にはかわいい実、そして1年中青々とした緑をお楽しみください。

対象 市内在住。市内に植樹していただける方。

大きさ 約1メートルの高さ（2年生）

配布数 先着 15 人

費用 800 円（頒布時にいただきます）

申込・問合せ はがきに「タチバナ希望」

住所、氏名、電話番号を明記の上、羽曳野市誉田4丁目1番1号

羽曳野市役所土木部みどり公園課
 ☎ 958-1111 内線 2420

締切 8月31日(金)

配布日 10月予定



個人事業税

【第1期分】の納期限は、8月31日(金)
【第2期分】の納期限は、11月30日(金)

8月に第1期分および第2期分の納税通知書兼納付書をまとめて送付しますので、それぞれの納付書にて納期限までにお納めください。

- 第2期分の納付書は納期限まで大切に保管してください。
- 8月から、個人事業税の納付用紙のうち、コンビニエンスストア収納用のバーコードの印刷があるもの(30万円以下のもの)については、以下の全国のコンビニエンスストアで納めることができます。

○サークルK ○サンクス ○セブン-イレブン
○デイリーヤマザキ ○ファミリーマート
○ミニストップ ○ヤマザキデイリーストア
○ローソン

○納付には、便利で安心・安全な口座振替制度をご利用ください。

問合せ 大阪府南河内府税事務所
☎ 0721-25-1131

猫を飼われている方へまわりに迷惑をかけないで!

猫のフンや尿などの生活環境被害の苦情が多く市に寄せられています。

【飼い主の方へお願い】

- フン、尿は自宅の決まった場所でさせるようしつけましょう。
- 野良猫と間違われぬように首輪をつけるようにしましょう。
- 野良猫などを増やさないためにも不妊去勢の手術を行ってください。

問合せ 環境衛生課
☎ 958-1111 内線 2840

飼い犬による事故の防止!

ルールを正しく守り、家族同様に最後まで愛情をもって飼いましょう。

【次のことを守って事故を防ぎましょう】

- しつけをしっかりとしましょう。
 - 散歩(運動)をするときは、犬を十分制御できる人が丈夫な綱やリードを付けてみましょう。伸縮リード使用の方は、人とすれ違う時は短くしてください。マナーです。
- また、フンは持ち帰るなど飼い主が責任をもって処理しましょう。

【飼い犬が人を噛んだとき】

- 保健所に必ず咬傷届けをしてください。

問合せ 環境衛生課 ☎ 958-1111 内線 2840
大阪府藤井寺保健所 ☎ 952-6165

はびきのおもちゃ病院

動かなくなったおもちゃ。壊れたおもちゃを直します。捨てる前におもちゃ病院に持って来てください。

日時 8月12日(日) 9:00～12:00 ※毎月第2日曜日に開院してます
場所 市役所 別館2階 費用 無料(部品交換が必要な場合は実費負担になります)
問合せ 羽曳野市社会福祉協議会 ☎ 958-2315

行政書士無料相談(予約制)

相続、遺言、成年後見制度、離婚および建設業などの営業許可など申請手続について大阪府行政書士会が相談に応じます(1人当たり30分)。事前に予約してください。

日時 8月10日(金) 13:00～15:00 場所 LICはびきの 中会議室B
受付 (月)～(金) 14:00～16:00
問合せ 大阪府行政書士会南大阪支部 横田 ☎ 954-9060

陵南の森総合センター電気設備の点検による全館休館のお知らせ

陵南の森老人福祉センター・陵南の森公民館・陵南の森図書館は、電気設備の点検による停電のため、次の日程で全館休館いたします。

この期間は、館内に設置の証明書自動交付機、スポーツ予約システムなどの端末機も全て休止いたします。

利用者の皆様にはご不便をおかけいたしますが、ご理解、ご了承の程お願いいたします。

【臨時休館日 8月31日(金) 終日】

陵南の森老人福祉センター足湯の休止について(お知らせ)

いつも大勢の方々に、足湯をご利用いただきありがとうございます。

この度、足湯設備のメンテナンスのため休止しますので、ご協力をお願いいたします。

【休止期間 8月1日(水)～31日(金)】

※9月3日(月)より通常どおりご利用いただけます。10:00～16:00(土・日・祝日・年末年始を除く)

(問合せ: 陵南の森総合センター ☎ 952-2751)

「大阪880万人訓練」大阪880万人訓練実行委員会(大阪府・大阪市・堺市ほか)

東日本大震災の際、生死を大きく分けたのは地震後の判断と行動でした。災害発生時に府民一人ひとりが、日ごろから、「被災時には、どう行動すべきか」「家の中が、大丈夫か」などを考え、身近な方々と話し合うことが大切です。

9月5日(水)11:00に訓練緊急地震速報メールなどで一斉に地震発生情報を受け、自分の身の安全を守ることや、その後、どう行動するかなどを考えてください。

【日時 9月5日(水) 11:00開始】

【携帯電話の訓練緊急地震速報が一斉に鳴ります】

- マナーモードにしている場合でも鳴ります。映画館などでは電源を切ってください。
- 訓練緊急地震速報が鳴る携帯電話の機種については、ウェブサイトまたは府民お問合せセンターで確認。大阪880万人訓練検索(http://www.pref.osaka.jp/shobobosai/trainig_top/h24_880.html)
府民お問合せセンター ☎ 06-6910-8001

【命を守るための行動をとってみよう】

- 建物内では、頭を保護し、丈夫な机の下など安全な場所に避難する。
- 鉄道・バスでは、つり革・手すりにしっかりつかまる。
- エレベーターでは、最寄りの階に停止させ、すぐ降りる。

問合せ 府民お問合せセンター ☎ 06-6910-8001

平成 24 年度 中学校卒業程度認定試験について

病気やその他やむを得ない理由で義務教育を終えることができなかった方に、高等学校などへの進学を助ける文部科学省の認定試験が下記のとおり行われます。合格者には高等学校の入学資格が与えられます。

- 資格**
- ①就学義務猶予免除者である方または就学義務猶予免除者であった方で平成 25 年 3 月 31 日までに満 15 歳以上になる方。
 - ②保護者が就学させる義務の猶予または免除を受けず、かつ、平成 25 年 3 月 31 日までに満 15 歳に達する方で、その年度の終わりまでに中学校を卒業できないと見込まれることについてやむを得ない事由があると文部科学大臣が認めた方。
 - ③平成 25 年 3 月 31 日までに満 16 歳以上になる方。(①④に該当する方を除く)
 - ④日本国籍を有しないで、平成 25 年 3 月 31 日までに満 15 歳以上になる方。

受付 8月17日(金)～9月4日(火)消印有効 文部科学省に出願書類を提出(郵送)
試験日 11月1日(木) 10:00～ **科目** 国語、社会、数学、理科、外国語(英語)
会場 大阪府立労働センター(エル・おおさか) 〒540-0031 大阪市中央区北浜東3-14
問合せ 学校教育課 ☎ 958-1111 内線 4161

成人式実行委員募集について

本市では平成 25 年 1 月 14 日(祝)に開催予定の第 55 回羽曳野市成人式を、お手伝いいただける実行委員の方を募集しています。興味のある方は、社会教育課までご一報ください。

また、新成人を代表して当日登壇(花束受領など)していただく方は、実行委員会メンバー内の新成人を優先します。(別途規定有)

対象 おおむね 20 歳前後の方 **締切** 8 月 20 日(月) **会場** LIC はびきの
問合せ 社会教育課 ☎ 958-1111 内線 4450・4451

第 31 回人権啓発詩・読書感想文の募集

大阪府・大阪府教育委員会・人権啓発推進大阪協議会では、府内の小・中学生を対象に「人権」について身近に考えてもらうことを目的に、詩・読書感想文を募集しています。

- 対象** 府内の小・中学生、支援学校小・中学部生
作品 人権の尊さやお互いの人権を守ること、差別のない明るい社会を築くことの大切さや平和の尊さを訴えることなどを内容とするもの
- ①【詩部門】未発表の創作作品に限ります。形式・長さとも自由。
 - ②【読書感想文部門】未発表の創作作品に限ります。
 - (1) 小学校(小学部)低学年は、JIS 規格 A 列 4 番(A 4 判) 200 字詰め原稿用紙 6 枚以内。
 - (2) 小学校(小学部)高学年は、JIS 規格 A 列 4 番(A 4 判) 400 字詰め原稿用紙 3 枚以内。
 - (3) 中学生(中学部生)は、JIS 規格 A 列 4 番(A 4 判) 400 字詰め原稿用紙 5 枚以内。
- ※①②いずれも 1 人 1 編に限ります。
 ※応募用紙は市役所人権推進課・支所に置いています。
- 申込・問合せ** 応募作品に学校名・学年・名前を記入し、詩・読書感想文別の応募票を添付してください。(応募票は応募用紙に付いています。)
- 読書感想文については、図書名・著者名・発行所名も記入してください。
- また、名前・学校名・学年の公表の可否についても明記の上、作品と一緒に応募してください。締切り日は、9月14日(金)【必着】
- 羽曳野市人権啓発推進協議会事務局(人権推進課内) 内線 1054

陵南の森公民館共催事業

第 23 回こどもまつり実行委員募集

平成 25 年 5 月開催予定の「こどもまつり」にむけて実行委員とボランティアを募集します。

実行委員 小学 4 年生～高校生
ボランティア 大学生・専門学校生・社会人
期間 平成 24 年 9 月～平成 25 年 6 月(毎月 1 回日曜日)
場所 陵南の森公民館
問合せ NPO 法人南河内こどもステーション ☎ 957-1114

「笑顔」の写真を募集します!

今年 12 月発行の「民児協はびきの第 31 号」において、素敵な「笑顔」の写真の掲載を予定しています。

家族や友達・学校の仲間などの「笑顔」の写真をお送りください。

対象 羽曳野市民に限ります。(年齢は問いません)

申込 住所、名前・電話番号(団体・サークルなどは名称と代表者・連絡先)、コメント(撮影時の状況を簡単に)も添えてください。

※ご応募は 1 点のみ、サイズは L 版程度。

〒 583-8585

羽曳野市役所福祉総務課内
 羽曳野市民生委員児童委員協議会事務局
 ※なお、応募された写真は紙面のみへの掲載に使用し、返却致しません。

締切 9 月 20 日(木)まで必着

問合せ 福祉総務課
 ☎ 958-1111 内線 1121

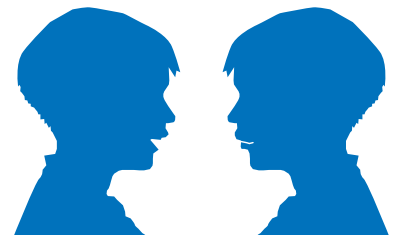

介護予防筋力トレーニング教室参加者募集!!

高齢者用トレーニングマシンを使って、安全に筋力アップを行う教室です。
教室終了後は、フォローアップ教室に参加してトレーニングを続けていただきます。

対象 65歳以上の市民（運動制限のない方）。教室の全日程に参加できる方。
日時 9月3日(月)～10月1日(月) 週2回(月・木)の全8回
14:00～15:30
場所 高年生きがいサロン6号館(羽曳が丘3-1-13)
定員 12人
持物 タオル・飲み物(お茶か水)・筆記用具・上履き(スリッパ不可)

65歳未満の方も介護予防筋力トレーニングを体験しませんか?

～筋力トレーニング教室見守りサポーター募集～

65歳未満の方も生きがいサロン6号館の筋力トレーニング教室に参加して、介護予防について体験してみませんか?教室の全過程終了後には筋力トレーニング教室の見守りサポーターとして活動していただきます。

対象 おおむね65歳未満の介護予防に興味がある方で、教室終了後に見守りサポーターになっていただける方。
定員 3人程度

【申込】 地域包括支援室(市役所別館②番窓口)または電話で申込み。
8月14日(火)締切り
※応募多数の場合は抽選になります。
※初めて教室に参加する方を優先します。

(高年介護課 地域包括支援室 ☎ 958-1111 内線 1359・1391)

**高齢者いきいき事業
はびきのタケルくん体操教室
参加者募集!!**

NPO 法人羽曳野市柔道整復師会が考案した、「はびきのタケルくん体操」を学ぶ教室です。タケルくん音頭のリズムに乗って体を動かしながら、楽しく元気アップしましょう!

対象 65歳以上の市民
(運動制限がない方)
日時 9月4日～10月23日
(毎週火曜日 全8回)
13:30～14:40
場所 高年生きがいサロン3号館
(古市1541-1 石川プラザ内)
持物 タオル・飲み物(お茶か水)・
筆記用具・上履き(スリッパは不可)
定員 15人程度
申込 地域包括支援室(別館②番窓口)
または電話で申込み。
締切 8月14日(火)
※応募多数の場合は抽選になります。
問合せ 高年介護課地域包括支援室
☎ 958-1111 内線 1359・1391

陵南の森公民館グループ連絡協議会 「公開講座」

講座名	内容	講師名	開催日時・定員	持物	問合せ
大正琴を弾く楽しみ(雅路)	初心者に理解しやすく先生が指導されますのでお気軽に参加ください。	伊藤文敏	8月21日(火) 13:00～17:00 定員10人 無料	***	大正琴サークル(雅路) 下村里都子 ☎ 939-2793
「和楽団吟詩会」	皆さんでそろって、和になって、大きな声で吟詩、元気になろう	八幡鈴子	8月27日(月) 13:00～17:00 定員20人 無料	***	和楽団 八幡鈴子 ☎ 958-2520
韓国語会話	韓国語の会話と文法を学ぶと同時に歴史・文化を楽しく学べます	朴 錦海	8月22日(水) 10:00～12:00 定員15人 無料	***	羽曳野韓国語会話グループ 草開英二 ☎ 957-0852
ヨーガ	無理をせず、自分の体と相談しながらヨーガ体操を、楽しんでみませんか。	岩田綾子	8月17日(金) 14:30～15:30 定員20人 無料	運動しやすい服装 タオル 飲み物	プラナ会 岩田綾子 ☎ 954-5965
きり絵を楽しむ	ミニ色紙や、はがきに貼って楽しむ「きりえ」の制作	前田 尋	8月28日(火) 9:00～12:00 定員10人 無料	***	きりえサークル「はびきの」 鞍馬洋毅 ☎ 958-4309

対象 市内在住、在勤・在学者。
定員 各講座、定員になりしだい締切ります。
申込 8月6日(月)～17日(金) 10:00～17:00 公民館にファクスで申込みしてください。
※ファクスが利用できない場合は、公民館に電話してください。
受付時には氏名、住所、電話番号、年齢が必要です。
[陵南の森公民館 FAX 952-1303 ☎ 952-2751]

**陵南の森老人福祉センタークラブ連絡協議会主催
カラオケ入門講座受講生募集**

日時 9月13日・27日(木)
両日 10:00～12:00
場所 陵南の森老人福祉センター
2階 大広間
講師 木根 烈氏
(日本列島 絆の会 木根歌謡教室)
費用 600円(2回分)
対象 市内在住の60歳以上で、老人福祉センター使用証をお持ちの方。
※使用証は、陵南の森老人福祉センター事務所窓口で交付します。
定員 80人
受付・問合せ 8月13日(月)
10:00～12:00
陵南の森総合センター事務所横
クラブ連絡協議会事務局
☎ 952-2751

平成 24 年度大阪府盲ろう者通訳・介助者養成研修受講者募集

視覚と聴覚に重複して障がいのある盲ろう者のコミュニケーションと移動を支援するために、通訳・介助を行う「盲ろう者通訳・介助者」の養成研修を実施します。

対象 ①点字や手書き文字などの習得意欲がある方 ②手話の技術がある方

期間 平成 24 年 11 月 27 日～平成 25 年 2 月 5 日のうち 16 日間

定員 ①②とも 30 人 (先着順) **場所** 大阪府障がい者社会参加促進センター

費用 受講料は無料。(テキスト代は実費負担をお願いします。)

申込 受講申込書を 10 月 30 日【必着】までに、(福) 大阪障害者自立支援協会
まで郵送 (〒543-0072 大阪市天王寺区生玉前町 5 番 33 号) または FAX 06-6775-9116

問合せ 詳しくは、大阪府障がい福祉室自立支援課 ☎ 06-6944-9176

クリーンピア 21 の室内温水プールで、健康な身体づくりをしませんか？

＜水泳・水中ウォーキングの効果＞

水泳・水中ウォーキングは、全身の筋肉をバランスよく使った運動です。さらに水の抵抗により適度な負荷が与えられることで、運動効果が高まり、体力・筋力が向上します。

また、水圧が全身の血管を圧迫することで血液の循環が活発になり、血行不良が改善され、肩こりや腰痛が解消します。

有酸素運動である水泳・水中ウォーキングは、酸素を取り込みながら継続的に運動することで脂肪の燃焼効率がアップするため、ダイエットにも適しています。

さらに基礎体力・心肺機能が向上しますので、お子様の喘息の改善にも効果があるといわれています。

水泳・水中ウォーキングは浮力が働く分、陸上での運動に比べて身体への負担が少ないので、ご年配の方や体力に自信のない方、またリハビリなどにもおすすめの運動です。

泳ぐことが苦手な方は、水中ウォーキングから始めてみませんか？

スタッフ一同、皆様のご来館を心よりお待ちしております。

(問合せ クリーンピア 21 ☎ 975-2580)

「救急の日」講演会のお知らせ

9月9日は「救急の日」です、またこの日を含む一週間は救急医療週間と定められています。

身近な救急に関する話題と、家庭でできる応急手当の習得を目的に今年も救急講演会を開催します。ぜひ、この機会に応急手当と AED の使い方を覚えましょう。

(参加者には粗品を用意しています。)

日時	会場
9月1日(土) 14:00～16:30	柏原市民文化会館 リビエールホール 地下1階 レセプションホール

費用 参加費無料

内容 (1) 医師会医師による救急講演会
(2) 応急手当実技講習 (AED の使用方法を含む)

柏原羽曳野藤井寺消防組合 救急救命士

主催 柏原市 柏原市医師会

柏原羽曳野藤井寺消防組合

問合せ 柏原羽曳野藤井寺消防組合
消防課 救急係 ☎ 958-9937(直通)

こころの健康教室・家族の心の相談室 ご案内

私たちは近隣にお住まいの方々のこころの健康増進のお手伝いをしたいと考えています。

『こころの健康教室』では、こころの健康度をチェックしながら、ストレスに負けないで生活するにはどうしたらよいかを一緒に考えたいと思っています。

『家族の心の相談室』では精神障がい(疾患)をお持ちの方のご家族に対して個別に生活上の困りごとなどのご相談をお受けし、対応などを一緒に考えていきたいと思っています。

①『こころの健康教室』 **対象** 近隣にお住まいでこころの健康に関心をお持ちの方 30 人程度

日時 9月1日(土)、12月1日(土) 13:30～15:30

②『家族の心の相談室』 **対象** 精神障がい(疾患)をお持ちの方のご家族様。ご家族内でこころの健康に不安をお持ちの方。

日時 毎月第1・3土曜日 13:30～15:30 (9・11・12月の第1土曜日はお休みします)

場所・申込・問合せ

各講座ともに大阪府立大学大学院看護学研究科療養学習支援センター

担当：田嶋長子、木村洋子、別宮直子、日下部祥子

☎ 072-950-2111 内線 2632 Eメール：mentalhealthosaka@gmail.com

大阪府ひとり親家庭等コールセンタースタッフ養成講座生募集(受講料:無料)

対象 ひとり親家庭の母・父および寡婦など ①訓練期間、全日程・全時間受講できる方
②基礎訓練修了後にコールセンターなどに就労することを望まれる方で、就労可能な方
日程 9月27日(木)開講 **申込** 8月22日(木)締切り **適性審査** 9月6日(木)
基礎訓練 全8日間(毎週木曜日) **応用訓練** 全22日間(訓練日未定)
会場 大阪府ひとり親家庭等在宅就労支援センター(大阪府谷町福祉センター6階)ほか
問合せ 子育て支援課 ☎ 947-3836(直通)

※本講座は予め適性審査を行うとともに、定員の関係上すべての申込者が受講できるものではありません。

教室受講生募集 (財)羽曳野市施設管理公社
http://www.geocities.jp/hakanrikousha/

【講座募集にあたって】

- 各講座とも申込み開始時間の時点で定員を超えた場合は抽選となります。
- 定員に満たない場合は先着順で、定員になりしだい締切りとさせていただきます。
- 申込みは本人が直接講座開催館にて、申込み願います。
- 受講料は講座を欠席されても返金できません。

市民会館 ☎ 958-2311

料理教室①②

日時 ①第2・4土曜日 ②第2・4金曜日 各教室 10:00～12:00
講師 ①網本 かほる氏 ②末吉 明美氏
定員 若干名(男性も可) **費用** 2カ月6,000円 **申込** 市民会館で随時受付

カラオケ教室(朝の部)

日時 ○10月3日・17日・31日 ○11月14日・28日 ○12月12日(木)
最終日は発表会 10:00～12:00
講師 大田 ひろみ氏 **定員** 38人 **費用** 3,000円(6回)
申込 9月9日(日) 10:00

カラオケ教室(夜の部)

日時 ○9月25日 ○10月9日・23日 ○11月6日・20日 ○12月4日(火)
最終日は発表会 19:00～21:00
講師 千種 克音瑠氏 **定員** 38人 **費用** 3,500円(6回)
申込 9月2日(日) 10:00

MOMOプラザ ☎ 957-5553

パソコンマスター教室

パソコンを始めてみたい方や不安をお持ちの方でも自分のペースでわかりやすく楽しく学んで頂けます。

日時 ①10:00～11:15 ②11:30～12:45 ③14:00～15:15(木曜のみ)
④19:30～20:45(木曜のみ) 毎週(月)・(木)・(土)
講師 NPO法人きんきうえぶ **コース** ワード、エクセル ほか
費用 5回6,000円 チケット制 **申込** 随時 1階受付にて

大型ポスター印刷受付中 店舗内のポスター・入り口看板ポスターなど

- 長さ1m以上、巾30cmまたは60cm
- 説明できる雛形や印刷データが入ったメモリースティックなどをお持ちください。サイズ・書式・枚数などを確認します。
- 使用用紙は普通紙使用・カラー印刷可。利用料金1mあたり200円(巾関係なく)

はびきの庵円想 生け花・陶器・絵画などの作品展示に御利用しませんか

利用料 [午前] 9:00～13:00 1,000円 [午後] 13:00～17:00 2,000円
[夜間] 17:00～22:00 2,000円 [全日] 9:00～22:00 4,000円
展示期間は3日間。詳細はMOMOプラザまで。

歌声くらぶ

[市民会館] 休み
[石川プラザ] 日時 8月21日(火) 13:00～14:30
[丹治はや] 日時 8月28日(火) 14:00～15:30
講師 喜多 光三氏 費用 500円 初回の方は、900円(歌集込み)

マンツーマンパソコンセミナー

受講者1人に対し、1人の講師が専属で講習します。いつからでも受講できます。電話でお問い合わせください。

パソコンが初めての方、大歓迎です。

コース	内容
① ワードの基礎から応用	文字入力、文書、はがき、表の作成など。リクエストにも対応します。
② エクセルの基礎から応用	表の作成、データ入力、グラフ作成、家計簿、住所録作成、表計算、関数計算など。リクエストにも対応します。
③ インターネット	インターネットの見方、メールの送受信について
④ デジカメ	デジタル写真取り込み、加工。写真を入れた文書やはがきの作成。

費用 ①②受講料(テキスト代込) 10,000円(2時間×5回)

③④受講料(テキスト代込) 2,000円(2時間×1回)

時間 9:30～11:30、12:30～14:30、15:00～17:00
※土・日曜日、祭日は休みです。

問合せ 陵南の森生きがい情報センター内 河内飛鳥 UNIC 会 ☎ 931-1900

平成24年度青少年センター 定期教室生募集!!

[着付・現代マナー・組紐結び]

期間 9月～12月(土曜日 全13回) 10:00～12:00

※回数、期間の変更する場合があります。

対象 中学1年～35歳までの女性
定員 先着順10人 **費用** 2,000円
申込・問合せ 古市みらい館(古市幼稚園横) 2階 古市図書館内カウンター受付。(月・火休館日)

☎ 958-0050

(休館日問合せ:社会教育課

☎ 958-1111 内線4452)

夏休み手作り教室に参加しませんか?

牛乳パックをリサイクルし、「手作りはがき」や「手作りしおり」を作ってみませんか?はびきの生活学校では下記日程で手作り教室を開催します。参加される方は当日直接会場にお越しください。(無料)

日時 8月25日(土) 10:00～12:00

場所 クリーンピア21 2階工作室

持物 エプロン・クリアファイル

「はがき」や「しおり」にはさむ押し花、木の葉(自由)

問合せ はびきの生活学校 美村 ☎ 956-0875

向野老人いこいの家パソコン自主体験前期、後期生募集(無料)

インターネット、ワード、エクセルなどを自主的に体験学習する教室です。
 講師による指導は行いません。
 WindowsXP Office2003使用。(ノートパソコンの持込可、申込み時にお伝えください。)
 ※お持ちのノートパソコンによっては、当方でのインターネットが出来ない場合もあります。

日時	前期	8月29日、9月5日・12日・19日、10月10日・24日、11月14日・28日 13:30～16:00
	後期	12月5日・19日、平成25年1月16日・30日、2月13日・27日、3月13日・27日 13:30～16:00
定員	各14人 先着順。定員になりしだい締切ります。	
申込	電話申込にて受け付けします。8月6日(月)～8日(水)	

申込・問合せ 向野老人いこいの家 ☎ 952-0033

「たのしいエクセル教室」受講者募集 羽曳野 IT サポート会

表計算ソフト・エクセルの表・グラフ作成などの機能を使って、健康管理に役立つ資料をつくれます。文字入力、マウス操作ができる方を対象としたワンステップアップの講座です。多くのサポーターがいますので、分かりやすいと評判です。

講習日	9月6日(水) 13:30～16:30	9月13日(水) 13:30～16:30	9月20日(水) 13:30～16:30	
講習内容	「血圧と体重データ表」の作成 「データ表から基本グラフ」の作成 新しいシートへ基本グラフの移動	「グラフの編集」ー1 棒グラフ・折れ線グラフの複合グラフ作成 グラフに第2軸を追加	「グラフの編集」ー2 データラベルの表示 目盛り軸の変更・編集 グラフに注釈を入れる	

会場 市民会館 4階研修室 使用ソフト Windows 7、Excel 2010
 対象 20歳以上の市民・市内在勤で初心者の方。費用 3回 1,300円(テキスト代含む)
 定員 14人(応募者多数の場合は、抽選)
 申込 往復はがき往信面の裏面に、郵便番号、住所、氏名(ふりがな)、電話番号(無記入無効)、生年月日、返信面の表面に郵便番号、住所、氏名を明記し、8月10日(金)必着にて下記住所にご応募ください。
 〒583-8585 羽曳野市菅田4-1-1
 羽曳野市社会福祉協議会気付、羽曳野 IT サポート会宛

問合せ 羽曳野 IT サポート会 真銅 ☎ 956-2216 携帯 090-8531-6338
 「個人指導」初心者対象に、原則として毎月第1および第3火曜日の午後から市民会館でマンツーマンによる個人指導(2時間 500円)を行っています。定員に限りあり。申込順。パソコン持込可。
 詳細は上記、お問い合わせ先まで。

初心者、シニア中心の楽しくわかりやすい「パソコンサークル ステップ」

初心者、シニア中心の楽しくわかりやすい「パソコンサークル ステップ」でパソコンを学びませんか?

「ワード入門講座の参加者募集いたします。」

日時 8月24・31、9月7・14・21日 毎週金曜日 10:00～12:00
 会場 市民会館 4階 研修室 (パソコンレンタル可能)
 費用 5,500円(テキスト代含む) 定員 16人 先着順。

【8月の講座内容】

	日程・場所	時間	内容
中級	3日(金) 市民会館 4階	13:30～15:30	Word オートシェイプで地図作成
初級	7日(火) LIC 3階	10:00～12:00	Excel 関数①
お楽しみ		13:30～16:30	ミニアルバム作成講座(1,500円)
中級	10日(金) 市民会館 4階	13:30～16:30	Word ポスター作成 new!(1,500円)
ネット	17日(金) 市民会館 4階	13:30～15:30	役立つインターネット検索 new!
初級	21日(火) LIC 3階	10:00～12:00	Word 表が入った文書作成
チャレンジ		13:30～16:30	Excel チャレンジ講座 new!(1,500円)
ネット	24日(金) 市民会館 4階	13:30～15:30	インターネット中級講座1回目
初級	28日(火) LIC 3階	10:00～12:00	Excel ヘッダー・フッター
中級		13:30～15:30	Word 書式の異なる文書を挿入する new!
ネット	31日(金) 市民会館 4階	13:30～15:30	インターネット中級講座2回目

※上記講座以外にも「個別指導」を開催しております。

費用 1回(2時間) 1,000円(『個別指導』1時間 1,200円)
 定員 15人先着順。持物 ノートパソコンをご持参ください。(レンタル可 予約制 台数制限あり)
 問合せ パソコンサークル ステップ 山田 携帯 090-6608-5799
 ブログ <http://pasokonstep.blog.eonet.jp/>

定期救命講習(上級救命講習)のお知らせ

AED(自動体外式除細動器)の使用方法を含めた応急手当など

定期救命講習で上級救命講習(8時間)を実施します。上級救命講習は、平成24年度に2回しか予定しておりませんので、この機会をお見逃しなく。(次回は来年3月に実施予定)

日時	会場
9月23日(日)	柏羽藤消防本部 3階 視聴覚室

時間 9:00～17:00

※8月1日よりお電話での受け付けを開始します。

※定員は30人です。定員になりしだい受け付けを終了します。

※上記講習会では、受講後に修了証を発行いたします。

問合せ 柏原羽曳野藤井寺消防組合
 消防課 救急係 ☎ 958-9937(直通)

平成24年度 傾聴ボランティア養成講座受講生募集

ボランティア活動の多くの場面で必要なコミュニケーション力を高めるには「耳を傾けてきき、受けとめ、共に感じる」ことが大切です。

今回は「傾聴」とはどのような事かを学び、これからのボランティア活動に生かしていくことを目的に開催します。

内容 ①講義「傾聴ボランティアとは?」
 ②実技演習「傾聴を体験しよう」
 ③傾聴ボランティア活動の紹介
 羽曳野傾聴「楽花生」

日時 9月13日(水)・20日(水)
 13:30～16:30

※各日講義の内容は共通です。

場所 市役所別館2階 研修室

対象 傾聴ボランティアに関心のある方。

定員 30人程度

持物 筆記用具

申込 8月6日(月)～9月6日(水)

市役所別館2階または電話にて受け付け。

問合せ 羽曳野市社会福祉協議会
 ☎ 958-2315

親子リズム

ヒノキの床材を用いた広いホールで親子でのリズム遊びを楽しみましょう。

日時 9月2日(日) 9:30～11:00

場所 子育てサポートくるみホール

対象 歩いている子。

その他 動きやすい服装。

石川臨時駐車場より送迎あり。

育児相談 11:00～は要予約・無料

問合せ 子育てサポートくるみ

☎ 957-3282

桂 吉弥落語会

子どもからお年寄りまで楽しんでいただける古典芸能を身近に感じてください。

日時 9月17日(月・祝) 10:00開演
(9:30開場)

石川臨時駐車場より送迎あり

場所 子育てサポートくるみホール

チケット 大人 1,000円

子ども 500円

※未就学児は入場できません。

※定員になりしだい締切ります。

問合せ・チケット購入

子育てサポートくるみ ☎ 957-3282

「平成 23 年度発掘調査成果展」 のお知らせ

平成 23 年度に調査を実施した白鳥2号古墳、峯ヶ塚古墳、前の山古墳の埴輪を展示します。

期間 12月20日(木)まで

場所 陵南の森公民館 歴史資料室

問合せ 社会教育課 歴史文化推進室

☎ 958-1111 内線 4483

こどもステーションの

ふれあいカフェ

「食生活を変えてみませんか？」

赤ちゃん連れの人や、高齢者の人たちも一緒に会食することで世代をこえて食を通したふれあいを目指します。

基本メニューは…玄米菜食、低カロリーで行っています。

日時 毎週(月)・(水)・(金) 12:15～13:15

費用 500円(親子は700円)

前日までにご予約ください。

問合せ NPO法人南河内こども

ステーション ☎・FAX 957-1114

高齢者敬老入浴

65歳以上の市民を対象に毎月1回、市内の公衆浴場において敬老入浴を行います。

入浴時に対象年齢以上であることを申し出てから入浴してください

日時 8月15日(水)、9月15日(土)

利用料金 100円

利用できる施設 新高鷲温泉、

古市温泉、紅梅湯、羽曳野温泉

問合せ 福祉支援課 ☎ 947-3825(直通)

東日本大震災復興支援 チャリティー夕涼み会

当日の売上の一部を復興支援として寄付いたします。

日時 8月5日(日) 16:00～20:00

和太鼓演奏：16:00～

和太鼓練習会：17:00～

屋台：わなげ、あてもの、金魚

すくい、焼きそば、たこせん

ほか多数出店

場所 古市駅東広場

主催 羽曳野青年団協議会

ギャラリーはびきの



▲江戸時代に描かれた応神天皇陵古墳

古市古墳群の盟主 応神天皇陵古墳

8月18日(土)～10月21日(日)《予定》

世界文化遺産登録をめざしている古市古墳群。その盟主である応神天皇陵古墳は、墳丘の長さでは百舌鳥古墳群の仁徳天皇陵古墳におよびませんが、体積では日本一を誇り、羽曳野市の歴史遺産の筆頭でもあります。

この日本一の古墳について、周辺の発掘調査や江戸時代の絵図などを参考に、その実体を紹介します。

超巨大な前方後円墳。その雄大な姿は、当時の大王の墓であることを改めて感じさせてくれるとともに、当時の卓越した文化や技術が結集されたモニュメントであることがわかります。

これらの展示資料を通して古市古墳群の普遍的な価値をご理解いただき、一層身近に感じていただければ幸いです。

(問合せ：歴史文化推進室 内線 4484)

クール&パワースポット「滝畑ダム探検」参加者募集

「滝畑ダム探検」では、普段は入ることのできない管理用通路や「監察廊」の探検、「磨崖仏」見学を体験いただけます。

日時 8月30日(火)までの毎週火・木曜日に開催。 14:00～(約1時間程度)

申込・問合せ 希望日の1週間前までに要予約。参加費無料。

大阪府南河内農と緑の総合事務所滝畑ダム分室 ☎ 0721-62-3672

おおさかもん
「大阪産めぐり」スタンプラリー

南河内大阪産めぐり実行委員会では、南河内の農林産物などに親しんでもらうため、大阪産を扱う農産物直売所や飲食店、農林関係施設などをめぐっていただき、スタンプ3コを集めて応募いただいた方に抽選などで、参加店・施設から南河内の大阪産農産物や施設利用券などをプレゼントするスタンプラリーを実施します。

応募用紙は参加店・施設など約40カ所や、南河内市町村農林担当課などで入手できます。

詳しくは、大阪府南河内農と緑の総合事務所ウェブサイトに掲載しています。

問合せ 大阪府南河内農と緑の総合事務所 ☎ 0721-25-1131 内線210

「平和パネル展」を開催します。

平和の尊さについて考えてみませんか。

日時 8月6日(月)～10日(金)

9:00～17:30

場所 市役所1階 コミュニティスクエア

【署名コーナーを併設しています】

核兵器のない世界を実現するため『「核兵器禁止条約」の交渉開始等を求める署名』(平和市長会議)にご協力ください。

問合せ 人権推進課

☎ 958-1111 内線1053・1054

菊初会「ゆかた会」入場無料

先着100人様に粗品進呈。

日時 8月5日(日)

11:00開演(10:30開場)

場所 市民会館 大ホール

問合せ 菊初会 武田

携帯090-3670-1144

<http://www.kikuhatsukai.jp>

みなみかわち歴史ウォーク 第1回「古市古墳群から悠久の丹比柴籬宮を歩く」

華やいで大阪・南河内観光キャンペーン協議会では、今なお残る歴史をテーマに、古墳、社寺、文化遺産など歴史を訪れるハイキングを行います。ぜひ参加してください。

日時 9月9日(日) 9:30～10:00 峰塚公園・峯ヶ塚古墳(近鉄古市駅より徒歩約10分)集合・受付 参加自由(事前申込不要)

費用 無料(拝観料などは自己負担)

その他 雨天決行(※荒天中止。予備日設定はありません。)

コース 近鉄古市駅…峰塚公園・峯ヶ塚古墳(スタート・受付)…日本武尊白鳥陵古墳…白鳥神社…誉田八幡宮…道明寺天満宮…道明寺…仲姫皇后陵古墳…津堂城山古墳…深居神社…厳島神社…大塚山古墳…柴籬神社…ふるさとびあプラザ(ゴール) 近鉄河内松原駅 徒歩約13km

参加特典 参加賞(参加者の中から抽選でプレゼント)

完歩賞(シリーズ全3回を完歩した方全員に商品をプレゼント)

問合せ 華やいで大阪・南河内観光キャンペーン協議会事務局
 (富田林市産業環境部商工観光課内)

☎ 0721-25-1000

第16回 白鳥祭

毎年恒例「白鳥祭」を開催します。

日時 8月5日(日) 15:30～21:30

会場 白鳥会館広場

内容 河内音頭による盆踊り、模擬店ほか

共催 白鳥会 白鳥商店街



(白鳥会館 ☎ 958-4171)

はびきのコロセラム
8月の主な行事予定

日程	会場	内容
1日(水)	サブアリーナ	卓球連盟 ウーマンリーグ大会
5日(日)	メインアリーナ	卓球連盟 クラブリーグ戦
12日(日)	メインアリーナ	合気拳法連盟 全日本セフティー空手道選手権大会
13日(月)	メインアリーナ	全日本薬学生バスケットボール大会
14日(火)	メインアリーナ	
15日(水) 16日(木)	サブアリーナ	
17日(金)	サブアリーナ	卓球連盟 レイディング大会 ラージボール
24日(金)	メインアリーナ サブアリーナ	南河内地区中学校総体 開会式およびバレーボール、 バスケットボールの部
25日(土) 26日(日)	メインアリーナ サブアリーナ	南大阪ミニバスケットボール連盟 南大阪招待はびきのカップ
30日(水) 31日(木)	サブアリーナ サブアリーナ	大阪府ウエイトリフティング協会 全日本マスターズ選手権大会

市民プールをご利用ください

大プールとファミリープールがあり家族そろって楽しめます。
大プールは、10コースのうち2コースを健康増進と体力づくりのためのコースとしています。ただし、入場者の状況などにより設けない場合もあります。
※大プールは一部身長制限があります。
日時 8月31日(金)まで ① 9:30～11:30 ② 12:00～14:00
③ 14:00～16:00 ④ 16:00～18:00
費用 1回あたり、大人 200円、中学生以下 100円 更衣ロッカー (有料 100円)
場所 市民体育館(西浦)の北側 ※盗難防止のため、貴重品を持参しないでください。
問合せ 市民プール ☎ 957-1119

第12回 市長杯ふれあいドッジボール大会

日時 10月27日(土) 9:00～ **会場** はびきのコロセラム
部門 小学3・4年生の部、小学5・6年生の部
対象 市内在住・在学の小学生で構成されたチーム **費用** 1チーム 1,000円
募集チーム数 両部門の合計先着 60チーム
申込 9月3日(月)～24日(月) スポーツ振興課(別館3階)・はびきのコロセラム
市民体育館のいずれかへ(参加費を持参)
抽選会 10月1日(月) 19:00～市役所別館3階会議室で。

ウエイトリフティング部員募集

興味のある方、体を鍛えたい方。
5年生以上、男女、年齢を問わず募集しています。
日時 毎週(月)・(水)・(金) 18:00～21:00
場所 はびきのコロセラム 地下1階
費用 大人 2,500円、高校生 1,500円
中学生以下 1,000円
申込 羽曳野ウエイトリフティングクラブ
(はびきのコロセラム 地下1階)
または(藤原) 携帯 090-4648-6401

第27回 羽曳野市ソフトテニス連盟会長杯大会の参加者募集

日時 9月9日(日) 7:00～17:00(予備日9月16日(日))
会場 市民体育館テニスコート(西浦)
対象 市内在住・在勤・在クラブの高校生以上または、連盟が認めた方。
部門 男子1部(高校生以上)、男子2部(40歳以上) 男子3部(55歳以上)
女子1部(高校生以上)、女子2部(40歳以上) 女子3部(55歳以上)
費用 1チーム 2,000円(高校生は1,500円)
申込・問合せ 8月29日(水)までに電話かファクスにて下記まで。
(猪砂) ☎・FAX 956-4788 (渡辺) 携帯 090-5169-3089

はびきのコロセラム 教室参加者募集

☎ 937-3123

http://www.geocities.jp/hakanrikousha/colosseum.html

フットサル教室(後期) 参加者募集

サッカーをしたことがない方にも分かりやすく指導します。また女の子が多い場合は女子のクラスを用意します。
日時 9月15日～3月2日 土曜日
(全10回)日程は受付時にお知らせします。
○1部 8:30～10:00
○2部 10:15～11:45
会場 コロセラム メインアリーナ
対象 市内在学中の小学生
定員 [1部] 女子10人・男子1～3年生 20人 先着計30人
[2部] 4～6年生クラス各10人 先着計30人
費用 3,000円(保険料含む)
申込 8月18日(土) 9:00～
コロセラムで受付いたします。
※参加費を持参(電話不可・代理可)

親子スポーツ教室 参加者募集

日時 9月6日～11月15日
毎週木曜日(全10回 11/1除く)
Aクラス 9:30～10:10
Bクラス 10:15～10:55
Cクラス 11:00～12:00
会場 コロセラム サブアリーナ
(都合によりメインアリーナに変更の場合あり)
対象 [A・Bクラス] 市内在住で平成21年4月2日～平成22年4月1日生まれの未就園児1人とその親。
[Cクラス] 市内在住で平成21年4月1日までに生まれた未就園児1人とその親。
定員 各クラス 35組 70人
※ただし、妊婦の方はご参加できません。
費用 A・Bクラス 4,000円
Cクラス 5,000円(保険料含む)
申込 8月2日(水) 9:00～
コロセラムへ直接申込みをしてください。
定員になりしだい、受付けを終了させていただきます。
※参加費を持参(電話不可・代理可)

パパ・ママも一緒に楽しもう!

親と子のキッドピクス 参加者募集

親子で簡単なエアロピクスを通じ、運動神経の発達を促し、元気で明るい子どもの育成を目指すと共に、親子のスキンシップを図ることを目的とします。運動不足のお父さん、お母さんに最適。
日時 9月5日～11月14日
毎週水曜日(全10回 11/7を除く)
15:15～16:15
会場 コロセラム サブアリーナ
(都合によりメインアリーナに変更の場合あり)
対象 市内在住・在勤の親と平成18年4月2日～平成22年4月1日生まれの子ども(対象年齢内であれば子どもの複数参加可)
※妊婦の方はご参加できません。
定員 先着 25組
費用 4,000円(保険料含む)
※子ども複数参加の場合、1人ごとに2,000円加算。
申込 8月1日(水) 9:00～
コロセラムで受付いたします。
※参加費を持参(電話不可・代理可)