

子育て支援センター

スケジュールなどの詳細は、センターニュース「てとて」または、「はびきの子育てネット」内、子育て支援センターのページをご覧ください。



メール配信登録 ※お知らせ、抽選結果などをメールで受取



はびきの子育てネット ※「てとて」は、サイト内「配布物」に掲載

支援センターふるいち (古市複合館)

(古市 4-2-9 ☎ 072-958-3308 FAX 072-958-3350)

【広場】(月)~(金) 10:00~11:30 (祝日を除く)

★保護者の方と一緒にお願いします。

みんなの広場 (月)(火)(金) 対象：就学前の子ども 計測は 16 日(月)、27 日(金) ※6 日(金) 17 日(火)、24 日(火)お休み

よちよち広場 (水) 0 歳~1 歳半未満の子ども ※11 日お休み 計測は 18 日、25 日

てくてく広場 隔週(木) 対象：平成 30 年 4 月 2 日~平成 31 年 3 月 31 日生まれ 5 日・19 日 「てくてく・のびのび教室」26 日 「みんなで踊ろう」

のびのび広場 隔週(木) 対象：平成 29 年 4 月 2 日~平成 30 年 4 月 1 日生まれ 12 日 申込：9 日(月)~13 日(金) (抽選 13 組)

あそびの広場 6 日(金)「ピアノを楽しもう♪」※13 組応募制

双子の広場 24 日(火)

支援センターむかいの

●実施場所は青少年児童センター

(向野 3-1-33 ☎ 090-8880-0058 FAX 072-953-6361)

【各広場】10:00~11:30

★保護者の方と一緒にお願いします。

みんなの広場 (月) 対象：就学前の子ども 2 日、9 日 ※16 日、30 日お休み

おはなしの会 2 日(月)

1 歳児 「べんぎん」 毎週(水) 4 日、11 日、18 日、25 日 対象：平成 30 年 4 月 2 日~平成 31 年 4 月 1 日生まれ

0 歳児 「ももんちゃん」 毎週(木) 5 日、12 日、19 日、26 日 0.0 歳児 対象：平成 31 年 4 月 2 日~令和 2 年 4 月 1 日生まれ 「きんぎょ」 対象：平成 31 年 4 月 2 日以降生まれ

講座の お知らせ 16 日・30 日(月)「子どもと気持ちを交換する」 ※2 回セット、申込：2 日(月)~6 日(金) 24 日(火)・27 日(金)「こもも教室」 ※2 回セット、申込：9 日(月)~13 日(金)

四天王寺悲田院地域子育て支援センター ぼのぼ (11 月) 学園前 6-1-1 ☎ 072-957-7517 FAX 072-950-3457

<園庭開放など> (火)(金) 10:00~11:00 ※3 日(火)、20 日(金)除く

●要予約 (前日までに電話で申込) ●保護者はマスク着用 ●体調不良、37.5 度以上の発熱がある場合はご遠慮ください。

0 歳サロン (平成 31 年 4 月~令和 2 年 3 月生まれ) / 5 日(木) 10:30~11:30 / 保育園 2 階/定員 5 人
1 歳親子教室 (平成 30 年 4 月~平成 31 年 3 月生まれ) / 11 日(水) 10:30~11:30 / 保育園 2 階/定員 5 人
2・3 歳児親子教室 (平成 28 年 4 月~平成 30 年 3 月生まれ) / 19 日(木) 10:30~11:30 / 保育園 2 階/定員 5 人
すこやか広場 (対象：乳児から就学前まで) / 20 日(金) 10:30~11:30 / MOMO プラザ/定員 10 組

つどいの広場事業 (11 月)

NPO 法人サポートネットワークぬくもり あいあい保育園

向野 2-8-2 (埴生診療所敷地内)

☎ 072-937-0016 FAX 072-937-5716

<開放時間>(火)(水)(金) 10:00~16:00

【あいあいルーム】

10 日(火) 10:30~11:30 えほん・あらかると
18 日(木) 10:30~11:30 人形劇 ポップコーンによる人形劇「白雪姫」他
24 日(火) 10:30~11:30 ホップ・ステップ・リトミック

NPO 法人子育てサポートくるみ

壺井 508-1 ☎ 072-957-3282 FAX 072-958-4089

<園庭開放>(火)(水)(木) 10:00~16:00

(12:00~14:00 園児昼寝)

くるみの遊び場には大きな坂や

すべり台などがあり、体を存分

に動かせる環境です。

親子でお気軽にお越しください。

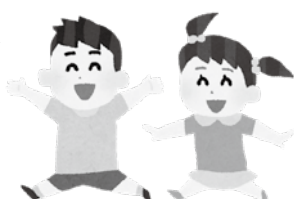

NPO 法人つどいの広場 カンナ

高鷲 5-422-22 ☎・FAX 072-939-1625

<開放時間>(月)(水)(金) 10:00~12:00、14:00~16:00

※(金)は午前中のみ (祝日を除く)

6 日(金) 10:00~12:00 新聞紙で遊ぼう
13 日(金) 10:00~12:00 小麦粉ねんど遊び
20 日(金) 10:00~12:00 ポップコーンを作って食べよう
27 日(金) 10:00~12:00 手作りおもちゃ作り

NPO 法人南河内こどもステーション (市役所南側)

☎・FAX 072-957-1114 (詳細はお問い合わせください)

「おやおやくらぶ」 10:45~11:30
6 日(金)歌・絵本・手遊び、20 日(金)かんたんおやつ、27 日(金)おしゃべりサロン
「農業体験」会場：れんげ農場 8 日(日) 10:00~13:00、参加費：大人 800 円・3 歳以上 600 円・3 歳未満無料
「みんなの広場」13 日・27 日(金) 17:30~20:00、毎週(土) 11:00~13:00、こども食堂。
「一時保育」(月)~(金)10:00~16:00、乳幼児 1 時間 500 円~ ※要登録、予約は前日まで。(土)日祝時間外応相談
「やってみようくらぶ」 毎週(土) 10:00~15:00
科学であそぼう 28 日(土) 11:00~12:00



新型コロナウイルス感染症の影響により、教育・保育施設の子育て支援が変更となる場合がありますので、事前に各園にお問い合わせください。

<子育て支援>※中止※

・公立幼稚園(こども未来館たかわし含む)

新型コロナウイルス感染症拡大防止のため、12月末まで全園開催中止とします。

<子育てサロン>※年内開催中止※

新型コロナウイルス感染症拡大防止のため、12月末まで全サロン開催中止とします。最新情報は「はびきの子育てネット」にてお知らせします。

白鳥児童館 翠鳥園 2-9-101 ☎ 072-957-4900

【利用時間】(月)~(土) 10:00~12:00、13:00~17:00

室内でおもちゃ遊び、広場で砂場遊びなど。

午前中は小さなお友達もゆっくり遊べます。

自由にお越しください。



施設名	☎市外局番072	園庭開放(健康相談は要予約)
高鷲保育園	953-3883	
さかたがはらこども園(認定こども園)	956-6246	14日・28日(土)10:00~11:30 ※雨天中止
明の守ようきこども園(認定こども園)	954-9630	第4(木)10:00~11:30 ※雨天中止
誉田保育園	958-2525	第2・第4(土)10:00~13:30 ※最新情報は園ウェブサイトにて
郡戸保育園	938-5280	10日(火)10:00~11:00
高屋保育学園(認定こども園)	957-1234	<工事のため中止>
四天王寺悲田院保育園	957-7517	(火)・(金)10:00~11:00 ※3・20日除く、要予約
あおぞら保育園	950-1105	第4(木)10:00~11:00
ベビーハウス社協	930-0240	12日(土)10:00~11:00 ※要予約
向野保育園	953-2071	中止
下開保育園	958-3318	
軽里保育園	958-3338	
島泉保育園	953-4624	
はびきの保育園	958-3328	

※車での来園はご遠慮ください。

※育児相談は開園中常時行っています。

詳しくは、各園にお問い合わせください。



養育支援訪問事業

(妊娠・出産・育児期に育児の不安やストレスなどを抱え、他からの支援が期待できない家庭を支援)

【訪問までの流れ】

希望者から支援の申し出 → こども課で必要性を判断 → サービスの内容・期間などの決定 → 訪問支援の開始
<こども課>

子育て電話相談【子育てで気になること】

【日時】11月12日・26日(木)14:30~16:30

【場所】市役所別館2階プレイルーム

羽曳野市こども家庭サポーターの会 ☎ 072-957-6000

児童虐待の疑いなど“おかしい”と思ったら

【受付時間】

(月)~(金)9:00~17:30(祝日・12月29日~1月3日を除く)

<こども課 家庭児童相談担当 ☎ 072-947-3837 >

児童相談所虐待対応ダイヤル ☎ 189 (いちはやく)

365日24時間対応、通話料無料

病後児保育(0歳~学童)

集団生活が困難な期間、看護師や保育士が一時的に保育します。送迎相談。詳しくはお問い合わせください。

【予約時間】(月)~(金)9:00~17:00(電話可、当日利用可)

【利用時間】

[通常保育] 8:00(7:30)~18:00(19:00)

※カッコ内は延長可能時間

[当日保育] 9:00~17:30(延長不可)

[土曜日保育] 8:00~17:00(当日利用および延長不可)

【利用負担金】1人1日1,000円(延長30分300円)

※非課税世帯は半額(証明書必要)、生活保護世帯は無料(証明書必要)、2人目以降の子ども半額

就労相談(子育て中の再就職) 第2(火)10:00~12:00

NPO 法人サポートネットワークぬくもり

向野 2-8-2(埴生診療所敷地内)

☎ 072-937-0016 FAX 072-937-5716

