

# HABIKINO

広報はびきの【令和2年12月号】No.710



市ウェブサイト



facebook



LINE 公式アカウント



YouTube



マチイロ

2020年12月1日発行

発行 羽曳野市 市長公室 秘書課  
〒583-8585 羽曳野市誉田4-1-1  
072-958-1111 (代表)

URL <https://www.city.habikino.lg.jp/>  
mail [mailbox@city.habikino.lg.jp](mailto:mailbox@city.habikino.lg.jp)

●音声版「声の広報」は市ウェブサイトからダウンロードできます。

●QRコードはデンソーウェブの登録商標です。

●今月の表紙

地域の方の畑で、芋掘りを楽しむ子どもたち。とても立派なさつまいもを手を目をきらきらさせながら、「わ〜!おっかい〜!」と嬉しそうでした。(詳しくは16ページ参照)

も く じ

- 2 市長挨拶
- 3 市民表彰/成人式
- 4 懐風館高校/留守家庭児童会入会受付
- 5 人権週間特集
- 6 人事行政の運営などの状況
- 8 ウェルネス中部教室・西部教室
- 9 教えてつふたん/図書館だより
- 10 国民年金/かかりつけ健康メール/東洋医療
- 11 きらきらシニア
- 12 すくすく子育て
- 14 健康ふぁみりー
- 16 街かどから
- 17 新型コロナウイルス感染症関連
- 18 制度/お知らせ/募集 など
- 27 社会福祉協議会/シルバー人材センター
- 28 市民のページ
- 29 LICNEWS
- 30 12月の相談日程
- 31 NHK「ラジオ深夜便のつどい」観覧者募集

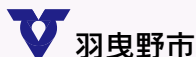

羽曳野市

市章は“羽”の文字を抽象的に図案化し、シンプルに表現したもの。鳥のはばたきのような市の雄飛と発展性を示しています。

面積…26.45km<sup>2</sup>

人口…110,232人(前月比-98)

男… 52,401人

女… 57,831人

世帯… 50,575

(令和2年10月31日現在)

羽曳野市では今秋、3団体と「災害時における協定書」を締結しました(11月13日現在)。大規模地震などの大型災害が発生した場合に、市役所だけではなく民間の力も併せることによって、よりスピーディーに災害対応活動ができる上、二次災害の防止や早期の復興にもつながります。

平時からの備えを万全にするためにも様々な企業・団体と協定を交わし、災害に強く安心して住みよいまちづくりを進めてまいります。今後も市民の皆さまに報告してまいります。

やまのは  
羽曳野市長 山入 瑞 創



<大阪府宅地建物取引業協会南大阪支部>  
「災害時における民間賃貸住宅の媒介等に関する協定書」(令和2年10月27日締結)  
民間賃貸住宅の情報提供や市内の被害状況の提供、また建築物の耐震改修の促進に関する事など

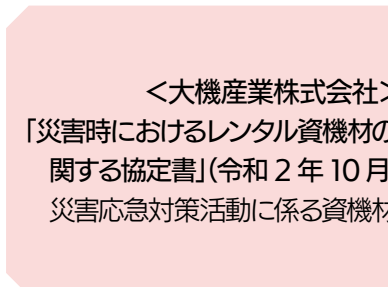

<大機産業株式会社>  
「災害時におけるレンタル資機材の提供に関する協定書」(令和2年10月29日締結)  
災害応急対策活動に係る資機材の提供



<株式会社南大阪建機>  
「災害時におけるレンタル資機材の提供に関する協定書」(令和2年11月9日締結)  
災害応急対策活動に係る資機材の提供



副市長の就任  
(令和2年11月1日付け)

10月22日、市議会は植田 修司氏の副市長の選任に同意。11月1日付けで副市長に就任しました。



植田 修司 副市長

■経歴

- 昭和57年4月 羽曳野市採用
- 平成17年10月 市長公室人事課長
- 平成19年5月 総務部副理事(総務担当)
- 平成23年4月 生活環境部理事(環境衛生担当)
- 平成26年4月 生活環境部長
- 平成28年4月 総務部長兼生活環境部長
- 平成29年4月 総務部長
- 平成31年3月 羽曳野市定年退職
- 平成31年4月 羽曳野市採用(生活環境部観光課参与)
- 令和2年4月 総務部行財政改革推進室指導監査室参与



市政の発展や文化の向上に尽くされた方々をたたえる

# 市民表彰

市政の発展や福祉の増進、文化の向上、地域奉仕、都市緑化の推進などに尽力された47人と5団体が市長表彰を、教育やスポーツ活動に尽力された1人が教育委員会表彰を受けられました。(敬称略・順不同・匿名の方を除く)

## －特別表彰－

ダルビッシュセファット ファリード有  
中村 拓海

## －有功者表彰－

<消防団副団長>  
浅田 茂夫

## －自治功労者表彰－

<区長>

中野 忠幸

<消防団員>

小池 伸和 寺迫 千穂

森田 和彦 森田 安浩

<民生委員児童委員>

石原 久子 畠山 勝弘 湯町 澄子

<登録調査員>

稲田 安孝

<老人クラブ連合会役員>

加藤 幸一

<学校・園薬剤師>

熊本 知子

<学校薬剤師>

小林 治栄

<はびきの生活学校役員>

麻野 峰子 藤原 ヒサエ

<高鷲駅前を育む会会長>

岡本 勇

<地域包括ケア推進委員会役員>

和泉 京子

<介護認定審査会委員>

岸本 精一 武田 盛夫

<介護給付費等の支給に関する審査会委員>

新開 英夫 田中 宏明 西井 寛

畑 智恵美 前田 研介

<スポーツ少年団指導者>

漆嶋 春重 江口 大輔

寺田 剛 鳥居 孝仁

<スポーツ推進委員>

富原 千恵子

<体育協会役員>

小林 史郎

<市民自主運営教室講師>

八幡 鈴子

<婦人団体協議会役員>

檀野 美都代

## －自治功労団体表彰－

四十四の会

畑田家住宅活用保存会

特定非営利活動法人

フィールドミュージアムトーク史遊会

吉村家住宅保存会

## －善行者表彰－

<篤行・信望・模範>

青野 清宣 小原 律子 中村 利次

<地域役員>

榎原 正美 大谷 圭三 久下 泰司

佐々木 康夫 玉置 務 藤原 博

別所 味津士

## －善行団体表彰－

<寄付>

羽曳野チャリティーソフトバレーの会

## －都市緑化功労者表彰－

初井 ノブ子 森田 みさを

## －公園美化功労者表彰－

吉田 諭

## －教育委員会表彰－

<学校教育活動功労者>

室田 伊望

～ありがとう、おめでとう～

# 羽曳野市成人式

令和3年1月11日(祝)

【問合せ】社会教育課  
☎072-947-3906(直通)  
メール shakaikyouiku@city.habikino.lg.jp

### 《対象者》

平成12年4月2日～平成13年4月1日に生まれた方  
(対象者には招待状を発送しております。市外に転出された方で、羽曳野市の成人式に参加を希望される方は、社会教育課までご連絡ください。)

### 《場 所》

はびきのコロセアム(南恵我之荘 4-237-4)  
・近鉄南大阪線「恵我ノ荘」駅下車南へ1.2キロ  
・近鉄バス「はびきのコロセアム」バス停下車

### 《時 間》

11:00 開始(10:00 受付開始)



※新型コロナウイルス感染症の影響により、式典内容などが変更になる場合があります。  
※今年度は式典のみの開催となります。  
※必ずマスクを着用してください。  
※車でのご来場はご遠慮ください。  
※施設及び敷地内は、酒類等の持ち込み、飲酒は禁止です。持ち込もうとされた場合はご退場いただくことがあります。  
※敷地内にのぼりや横断幕等を掲げることは禁止されています。  
※式典会場(2階観覧席含む)には、新成人以外の方は入場できません。  
※咳や発熱がある場合は、入場をご遠慮いただくことがあります。(当日は検温を実施予定)

知・徳・体  
バランスがとれた  
社会に貢献できる人材の育成!

～羽曳野市内唯一の高等学校～

# 大阪府立懐風館高等学校

## 「なりたい自分」を実現させる学習活動



ICTを活用した授業  
全教室に電子黒板機能付き  
プロジェクターを設置



海外高校生との交流  
国際共通語の英語を用いて  
絶好の実践コミュニケーション

生徒の習熟度に応じた少人数授業で、もっと「わかる」を！  
授業開始前の約10分間の朝学で「授業がわかる」に！

## 「なりたい自分」を実現させる4つの系・コース

### ◆人文系

社会や文学・外国の語学に興味・関心がある人

### ◆理数・メディカル系

理数系の科目に興味・関心がある人

### ◆スポーツユースリーダー専門コース

体育・スポーツに興味・関心が高い人

### ◆チャイルドケアリーダー専門コース

保育士・幼稚園教諭として地域で活躍したい人

## 将来の自己実現のための進路指導

	大学	短大	看護系 専門学校	専門学校	就職	公務員	浪人	その他
9期生	69	21	9	74	37	0	5	9
8期生	73	22	10	87	30	1	2	9
7期生	57	20	6	70	16	3	9	23

★進路講演会…外部講師を招き、どのように学校生活を過ごすか、受験や就職への心構えや対策など講演していただきます。

★懐風館セミナー…懐風館独自の取り組みで、大学の先生方や様々な企業で働く方より専門的な講義を行ってまいります。

## 見て聴いて懐風館を知ろう!

～見学大歓迎～

**[学校説明会] 12月19日(土)、1月23日(土) 10:00～12:00**

詳しくはウェブサイトをご覧ください。「懐風館高校」で検索



## 部活動 ～豊かな自然と充実した施設を生かして～

**【運動部】** 硬式野球、サッカー、硬式テニス、ソフトテニス、バスケットボール、バレーボール、ダンス、バドミントン、陸上競技、水泳、剣道、クライミング、卓球、トランポリン

**【文化部】** 吹奏楽、軽音楽、美術、書道、茶道、理科研究、天文、写真、サブカルチャー研究

問合せ

大阪府立懐風館高等学校 ☎ 072-957-0001  
〒583-0847 羽曳野市大黒 776  
(近鉄南大阪線「駒ヶ谷」駅から徒歩1.3km)

## 令和3年度「留守家庭児童会(学童保育)」の入会児童受付

### ◆受付◆

12月5日(土)・6日(日) 10:00～15:00 (市役所別館3階会議室)  
12月7日(月)～11日(金) 10:00～19:00 (市役所別館3階会議室)

### ◆対象◆

市内小学校、義務教育学校に在籍する1年生から6年生で、  
放課後に保護者が就労などで家庭にいない児童

### ◆申込◆

※必要書類はしおりと共に配布します。必要書類には、用意に時間を要するものもあるので、必ず入会のしおりをご一読ください。必要書類は市ウェブサイトの学童保育のページにも掲載しています。また、過去5年間に使用料の未納がある方は、完納後の受付となります。

### ◆受付時に必要な費用◆

傷害・賠償保険費用 800円(年額)

### ◆しおりの配布◆

※新1年生は、就学時健診時に各学校で配布  
※現在留守家庭児童会に在会中の児童は、各教室で配布

※市役所(別館3階 社会教育課)、各留守家庭児童会の教室、支所でも11月2日から配布予定

**【問合せ】 社会教育課**

☎ 072-947-3902 (直通)

# 人権週間特集

— 「みんなで築こう人権の世紀」 —

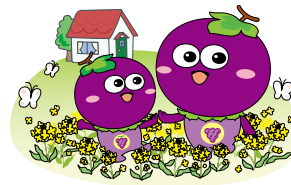

考えよう 相手の気持ち  
未来へつなげよう  
違いを認め合う心

◆人権週間◆  
12月4日～10日

## 人権週間とは

昭和23(1948)年12月10日、国際連合の第3回総会で「世界人権宣言」が採択されました。国際連合はその日を記念し、毎年12月10日を「人権デー」(Human Rights Day)と決めました。

日本では、毎年12月4日から10日までを「人権週間」として、さまざまな啓発活動を展開しています。本市も関係機関との連携・協力により、積極的な啓発活動に取り組んでいます。

## ヘイトスピーチについて

特定の民族や国籍の人々に対する差別的な言動を見聞きしたことはありませんか。こうした言動は、人としても尊厳を傷つけたり、差別意識を生じさせることになりかねず、許されるものではありません。文化や習慣、価値観などを認め合いながら、同じ地域の一員としてお互いに安心して暮らすことのできる社会を目指しましょう。

## 障害を理由とする差別や偏見について

障害のある人が職場において差別待遇を受けたり、店舗でのサービス等を拒否されたりするなどの人権問題が発生しています。すべての人が、障害の有無によって分け隔てられることなく相互に人格と個性を尊重し合いながら共生できる社会にするため、この問題についての関心と理解を深めていくことが必要です。

## 性の多様性について

性は、生物学的性別の「からだの性」と自分の性をどのように認識しているかという「こころの性(性自認)」と恋愛や性愛の感情がどういう対象に向いているかという「好きになる性(性的指向)」から構成されています。からだの性とこころの性が一致している人や一致しない人、好きになる性の対象が異性という人や同性という人など、性のあり方は一人ひとり異なり、多様です。自分の性が尊重され、誰もが自分らしく生きることができる社会をつくりましょう。

## 「宅地建物取引業人権推進員制度」について

大阪府では、宅地建物取引におけるあらゆる人権問題をなくすため、業界団体と連携し、宅建業者の従業者を対象に「宅地建物取引業人権推進員」を養成しています。人権推進員を設置している店には下のステッカーを掲示しています。

<問合せ>

大阪府住宅まちづくり部建築振興課

☎ 06-6210-9734

ウェブサイト【宅地建物取引業とじんけん】で検索



## 「人権週間パネル展」

[期間] 12月4日(金)～10日(木) 9:00～17:30

[場所] 市役所本館1階ロビー

## 「特設人権相談所」

家庭や近隣、暮らしの中でのさまざまな人権問題について、人権擁護委員がご相談に応じます。

[日時] 12月18日(金) 14:00～16:00 ※予約不要

[場所] 市役所別館3階 第3会議室

人権擁護委員は、人権擁護委員法にもとづき法務大臣から委嘱を受けた民間の方々です。羽曳野市では、9名の人権擁護委員が人権相談を受けたり、街頭啓発活動のほか、市内の小学生へ、ビデオを用いた人権について考える授業“人権教室”の実施などを行っています。



## 「北朝鮮人権侵害問題啓発週間」12月10日～16日

政府の取り組みのひとつとして、北朝鮮で救出を待ち続けている拉致被害者の方に向けて、ご家族の声や懐かしい日本の歌をラジオ(短波)放送「ふるさとの風」により送っています。

この週を機に、拉致問題をはじめとする北朝鮮当局による人権侵害問題に対する関心と認識を深めましょう。

## 啓発活動重点目標: 「誰か」のことじゃない。

### 啓発活動強調事項

- (1) 女性の人権を守ろう
- (2) 子どもの人権を守ろう
- (3) 高齢者の人権を守ろう
- (4) 障害を理由とする偏見や差別をなくそう
- (5) 同和問題(部落差別)を解消しよう
- (6) アイヌの人々に対する偏見や差別をなくそう
- (7) 外国人の人権を尊重しよう
- (8) HIV感染者等に対する偏見や差別をなくそう
- (9) ハンセン病患者・元患者・その家族に対する偏見や差別をなくそう
- (10) 刑を終えて出所した人に対する偏見や差別をなくそう
- (11) 犯罪被害者とその家族の人権に配慮しよう
- (12) インターネットによる人権侵害をなくそう
- (13) 北朝鮮当局による人権侵害問題に対する認識を深めよう
- (14) ホームレスに対する偏見や差別をなくそう
- (15) 性的指向及び性自認を理由とする偏見や差別をなくそう
- (16) 人身取引をなくそう
- (17) 東日本大震災に起因する偏見や差別をなくそう  
(法務省人権擁護局・全国人権擁護委員連合会)

## <問合せ> 人権推進課

☎ 072-958-1111 内線 1053・1054

# ・・ 人事行政の運営などの状況のお知らせ ・・

## 職員の任免及び職員数の状況

### (1) 職員数の状況

#### ●部門別職員数の状況(各年4月1日現在)(人)

区 分	職 員 数	対前年増減数					
		平成30年	平成31年	令和2年			
部 門		平成30年	平成31年	令和2年	平成30年	平成31年	令和2年
一 般 行 政 部 門	議 会	5	6	6	△1	1	0
	総 務	148	145	145	6	△3	0
	税 務	40	41	41	△2	1	0
	労 働	1	1	1	0	0	0
	農 林 水 産	9	8	8	2	△1	0
	商 工	14	16	16	△1	2	0
	土 木	60	62	59	△2	2	△3
	民 生	183	182	179	16	△1	△3
	衛 生	32	32	34	1	0	2
	小 計	492	493	489	19	1	△4
特 別 行 政 部 門	教 育	97	94	109	△9	△3	15
	小 計	97	94	109	△9	△3	15
普通会計(計)		589	587	598	10	△2	11
公 営 企 業 等 会 計 部 門	国民健康保険	28	27	26	2	△1	△1
	介護保険	29	36	34	3	7	△2
	下水道事業	21	22	22	△1	△1	0
	水道事業	28	29	28	0	1	△1
	小 計	106	114	110	4	8	△4
合 計	695	701	708	14	6	7	

### (2) 職員の採用、退職の状況

(平成31年4月2日～令和2年4月1日)

採用者数	42人	※再任用フルタイム勤務職員12人を含む。
退職者数	35人	※再任用フルタイム勤務職員2人を含む。

## 職員の勤務条件やサービスの状況

### (1) 勤務時間等(本庁等の場合)

月曜日～金曜日(休日を除く。)

勤務時間：9:00～17:30 うち休憩時間45分

### (2) 年次有給休暇の概要

- ・1年度につき20日付与、現年度付与分のみ翌年度に繰越し可能
- ・平均取得日数(令和元年度)13.8日

### (3) 営利企業の従事許可件数 7件

### (4) 特別休暇の種類

ドナー休暇、結婚休暇、産前休暇、産後休暇、妊婦の通勤緩和措置、出産補助休暇、育児時間休暇、育児参加休暇、子の看護休暇、忌引休暇、夏季休暇、永年勤続休暇等

## 職員の人事評価の状況

地方公務員法に基づき、職員個々の「強み」や「弱み」の能力の「気付き」を提供し、また、職員一人ひとりの意欲及びモチベーションの高揚を促し、職員の主体的な能力開発と業務遂行を図り、もって効率的で質の高い行政組織の実現につなげることを目的として、人事評価を実施しています。

## 職員の退職管理の状況

地方公務員法及び羽曳野市職員の退職管理に関する規則に基づき、平成28年度から、職務の公正な執行及び公務に対する住民の信頼確保を図ることを目的に、退職管理制度を導入しています。市職員を退職して営利企業等に再就職した元職員は、離職後2年間、元の職場の職員に対して、再就職先に関する契約や処分について働きかけができません。

### ●職員数の増減状況(平成31年4月1日～令和2年4月1日)(人)

部 門	増員数	減員数	差引	主な増減理由	
一 般 行 政 部 門	議 会	0	0	0	—
	総 務	9	9	0	(増)体制の充実、研修配置人員 (減)欠員不補充、機構改革
	税 務	0	0	0	—
	労 働	0	0	0	—
	農 林 水 産	0	0	0	—
	商 工	0	0	0	—
	土 木	0	3	△3	(減)欠員不補充、定員見直し
	民 生	3	6	△3	(増)体制の充実、研修配置人員 (減)欠員不補充、定員見直し
	衛 生	2	0	2	(増)体制の充実、研修配置人員
	特 別 行 政 部 門	教 育	15	0	15
公 営 企 業 等 会 計 部 門	国民健康保険	0	1	△1	(減)定員見直し
	介護保険	0	2	△2	(減)育休代替人員
	下水道事業	0	0	0	—
	水道事業	0	1	△1	(減)定員見直し
合 計	29	22	7		

※職員数は一般職に属する職員数であり、地方公務員の身分を保有する休職者、派遣職員等を含み、臨時または非常勤職員を除いています。

## 職員の休業の状況(令和元年度)

取得状況	取得人数
育児休業	46人

## 職員の分限及び懲戒の状況(令和元年度)

処分の種類	処分者数
分限処分(休職)	11人

## 職員の福祉及び利益の保護の状況

### (1) 職員の福利厚生概要

職員の厚生制度については、「職員の厚生制度に関する条例」に基づき、羽曳野市職員福利厚生会に委託し実施しています。同会は、株式会社リロクラブの運営する福利厚生代行サービス「福利厚生倶楽部」に加入しており、職員に、その各種サービスを提供しています。

主な事業内容(令和元年度)	食堂・喫茶店などの運営
	人間ドック補助
	家庭常備薬補助
	映画鑑賞など利用補助
令和2年4月1日の会員数	1,165人
会員会費と市助成金の負担割合	1:1

### (2) 職員健康診断の実施状況(令和元年度)

職員の健康の維持・増進を図るため、「地方公務員法」及び「労働安全衛生法」に基づき職員の健康診断を行っています。

区 分	実 施 日	受診者数
一般健診		1,157人
頸肩腕腰痛健診(保育園勤務職員)	6月4日、5日、6日、7日、10日	195人
胸部X線2次検診	7月12日	5人
胃検診	8月22日、23日、9月17日、18日	175人
乳がん検診	9月4日、10月1日、11月11日、12月26日	371人
子宮がん検診		294人
VDT健診	12月13日	91人

## 職員の給与の状況

### (1) 職員の給与の概要

職員の給与は、「一般職の職員の給与に関する条例」等に基づき支給しています。平成30年度には、国の人事院勧告に基づく国家公務員の給与と改定にあわせて、本市においても同様の見直しを行いました。また、管理職手当支給職員を対象に、給料2.6%から5.0%までのカットを実施しています。今後についても、国や他の地方公共団体の職員、民間事業の従業者の給与等を参考に給与の適正化に努めていきます。

### (2) 人件費の状況(令和元年度普通会計決算)

歳出額(A)	人件費(B)	人件費率(B/A)	(参考)平成30年度 の人件費率
39,408,980千円	5,318,982千円	13.50%	13.14%

※人件費には議員・特別職に支給される給料・報酬等を含みます。

### (3) 職員給与費の状況(令和2年度一般会計予算)

職員数(A)	給与費				1人当たり 給与費 (B/A)
	給料	職員手当	期末手当 勤勉手当	計(B)	
615人	2,217,752千円	600,369千円	992,107千円	3,810,228千円	6,195千円

※職員数は令和2年度一般会計当初予算の給与費計上の基礎とした人数です。

※職員数には再任用短時間勤務職員(15人)を含みます。

※給与費は当初予算に計上された額です。

※職員手当には退職手当を含みません。

### (4) 職員の平均年齢及び

#### 平均給料月額(令和2年4月1日現在)

区分	平均年齢	平均給料月額
一般行政職	42.2歳	312,520円

### (5) 職員の初任給、2年後の給料、経験年数別・学歴別平均給料月額の状況(令和2年4月1日現在)

区分	初任給	2年後の給料	経験年数10年	経験年数20年	経験年数25年	経験年数30年	
一般行政職	大学卒	188,700円	199,900円	254,354円	334,340円	389,055円	407,155円
	高校卒	160,100円	170,400円	227,660円	—	359,337円	391,985円

※各経験年数に該当する職員数が3人以下の場合は、近似の階層について記載しています。

※各経験年数と近似の階層に該当する職員数が3人以下の場合は、「—」と記載しています。

※経験年数とは、卒業後直ぐに採用され引き続き勤務している場合は採用後の年数をいいます。

### (6) 特別職の報酬等の状況(令和2年4月1日現在)

区分	月額
給料	市長 ※742,500円
	副市長 700,000円
	教育長 700,000円
報酬	議長 700,000円
	副議長 650,000円
	議員 600,000円

「特別職の職員の給与に関する条例」及び「羽曳野市議会議員の議員報酬及び費用弁償に関する条例」に定められています。  
※令和2年4月1日時点の市長の給料は、本来の月額(990,000円)から25%減額しています。また、令和2年10月1日から令和3年3月31日までの間、本来の給料月額から50%減額し、495,000円としています。

### 公平委員会の業務の状況(令和元年度)

業務の種類	件数
職員の勤務条件に関する措置の要求の処理件数	0件
職員の不利益処分についての審査請求の処理件数	0件
職員の苦情の処理の処理件数	0件

## 職務の級及び職制上の段階ごとの職員数(令和2年4月1日現在)

職務の級	級別基準職務表に規定する 基準となる職務	合計		内訳		職制上の段階		
		人数	割合	職名	人数	人数	割合	段階
1級	定型な業務を行う職務	38人	8.00%	主事	38人	124人	26.10%	主事級
2級	高度の知識又は経験を必要とする業務を行う職務	86人	18.10%	主事	86人			
3級	主任の職務	62人	13.05%	主任	62人	62人	13.05%	主任級
4級	主査の職務	33人	6.95%	主査	33人	33人	6.95%	主査級
5級	主幹の職務	101人	21.26%	主幹	101人			
6級	課長補佐の職務	54人	11.37%	課長補佐	54人	155人	32.63%	課長補佐級
7級	参事の職務 課長の職務 副理事の職務	87人	18.32%	参事	59人	87人	18.32%	課長級
				課長	14人			
				副理事	14人			
8級	理事の職務 部長の職務	14人	2.95%	理事	8人	14人	2.95%	部長級
				部長	6人			
合計		475人	100%					

## 職員の研修実施状況(令和元年度)

対象区分等	研修名	対象区分等	研修名
新規採用職員	採用時市町村合同研修、基礎能力向上研修、災害対策研修、情報セキュリティ研修、人権研修、コンプライアンス研修、メンタルヘルス研修、障害者差別解消法研修、公用車等事故防止研修、普通救命救急(AED)研修	管理職員	情報セキュリティ研修、人事評価研修、災害対策研修、新任課長研修、ハラスメント防止研修、レジリエンス研修、障害者差別解消法研修、公用車等事故防止研修、採用面接官スキル向上研修
中堅職員	情報セキュリティ研修、災害対策研修、新任係長研修、ハラスメント防止研修、人権研修、キャプテンシー研修、障害者差別解消法研修、公用車等事故防止研修、地方自治法研修、地方公務員法研修、行政法研修、民法研修、接遇指導者養成研修、地方自治法指導者養成研修、市町村の課題や将来見通し等に関する研修	専門研修ほか	工事監理研修、認知症徘徊高齢者SOS事業研修、再任用研修、保育園職員全体研修、研修機関での専門実務研修

# はびきのウェルネス中部教室

令和3年1月期  
(1月~3月)

【場所】中央スポーツ公園管理棟

費用無料!

受講生募集!

介護予防事業「はびきのウェルネス」を令和2年1月に開設しました。  
身近な場所で運動習慣を身につけていただけるお手伝いをします。

【対象】40歳以上の市民(令和3年1月1日時点)

- ・自力で来所、運動できる方
- ・医師から運動制限を受けていない方

※LICウェルネスゾーンプログラムおよび  
はびきのウェルネス西部教室との併用はできません。

【日程】令和3年1月15日(金)~3月19日(金)(毎週金、全10回)

【時間】①立位のクラス 10:00~11:30  
②座位のクラス 13:00~14:30

【定員】各クラス8人

【申込】12月1日(火)~11日(金)(9:45~17:30、(土)を除く)の  
期間に電話申込(☎080-9180-6095 中部教室専用)

・申込多数の場合は抽選(結果は12月下旬に郵送)

＜抽選時の優先順位について＞

- ①教室に初めて参加する方
- ②教室受講履歴のある方
- ③はびきのウェルネス東部教室および西部教室のフォローアップ事業へ登録のある方。

**体験会実施** [日時] 12月11日(金) 15:00~16:45の間  
※事前予約必要 [持物] 室内シューズ、飲み物、タオル、マスク



「デジタルミラー」を導入!

●ミラーに映るお手本映像をもとに  
筋力トレーニングやストレッチ!  
●自身の体重を負荷とする筋力トレ  
ニングとステップを交互に組み合わ  
せたサーキットトレーニング!

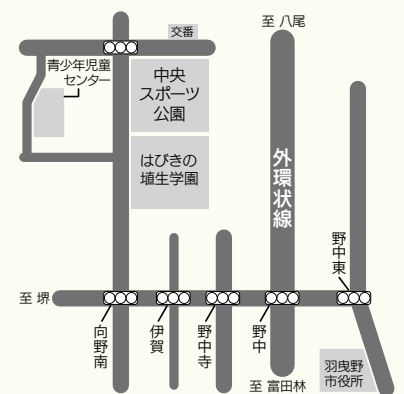

# はびきのウェルネス西部教室

令和3年1月期  
(1月~3月)

【場所】陵南の森生きがい情報センター

費用無料! 受講生募集!

【対象】40歳以上の市民(令和3年1月1日時点)

- ・自力で来所、運動できる方
- ・医師から運動制限を受けていない方
- ・はびきのウェルネス東部教室および西部教室のフォローアップ事業へ登録のない方

※LICウェルネスゾーンプログラムおよび  
はびきのウェルネス中部教室との併用はできません。

【日程】令和3年1月18日(月)~3月22日(月)(毎週月、全10回)

【時間】①座位中心のクラス 10:30~11:45  
②立位のクラス 13:00~14:15

【定員】各クラス8人

【申込】12月1日(火)~11日(金)(開設日の下記時間帯、(土)を除く)の期間に  
西部教室まで電話申込(☎090-9889-9583 西部教室専用)

＜開設日＞(月) 10:00~14:15 (火) 10:00~14:15  
(水) 10:00~15:30 (木) 10:00~12:00

・申込多数の場合は抽選(結果は12月下旬に郵送)

＜抽選時の優先順位について＞

- ①教室に初めて参加する方
- ②教室に初めて参加するが、LICウェルネスゾーンの受講履歴がある方
- ③教室受講履歴がある方

**体験会実施** ※事前予約必要  
[日時] 12月7日(月)  
14:45~16:30の間  
[持物] 室内シューズ、飲み物、  
タオル、マスク



運動機器を利用した  
「無酸素運動」と  
座位または立位で  
ステップする「有酸素運  
動」を組み合わせた  
サーキットトレーニング!



＜問合せ＞ 地域包括支援課ウェルネス推進室 ☎072-947-3825 (直通)



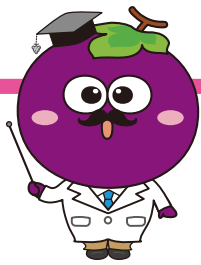

# おしえて! つぶたん

## ～羽曳野市の将来について～

羽曳野市は黒字? それとも赤字? 皆さんにとってとても気になるところ...。実際の令和元年度の決算は約3億5千万円の黒字という結果でした。それなら安心! 少し税金を下げてもらえないかなあ? って思いがちだけど、安心とも言ってもらえないんだ。いろいろな理由があるけど、主なものを見てみよう!



- ①市税や使用料収入など市が独自で得られる収入の割合が低く、府内の市でワースト1位(平成30年度決算)。
- ②収入が不安定なため、直近3年では貯金を2回下ろして黒字決算を維持している。
- ③平成21年度から10年間で、人口は8,000人減少、税収も6億円減っている。
- ④民生費は歳出総額の52%を占め、5年前より25億円、10年前より65億円増えている。
- ⑤公共施設の老朽化で長寿命化や建替えの検討が必要。 etc...

### これまでのやり方を大胆に見直し、改善を!

収入の確保とともに、限られた財源をこれまで以上に有効活用するため、事業の「選択と集中」、そして「スクラップ・アンド・ビルド」を進めます!

※今ある事業を大胆に見直し、良い方向に改善していきます。



【問合せ】 財政課  
☎ 072-947-3807 (直通)

## Library information

# 図書館だより

- 中央図書館 (LIC はびきの内) 軽里 1-1-1 ☎072-950-5501
- 陵南の森図書館 島泉 8-8-1 ☎072-952-2750
- 羽曳が丘図書館 羽曳が丘西 2-5-1 ☎072-957-5553
- 丹比図書館 檜山 251-1 ☎072-937-2355
- 東部図書館 古市 1541-1 ☎072-950-2002
- 古市図書館 ☎072-958-0050 (休) 10:00 ~ 17:30
- ブックステーションはびきのコロセラム ☎072-937-7210 (休) 13:30 ~ 16:30

●開館時間 10:00 ~ 18:00 (※中央図書館は 10:00 ~ 20:00)

### ☆ 読んでみませんか?

#### 『寿命のクイズ図鑑』(学研の図鑑 LIVE)

学研  
ヘニクラゲとウナギはどれくらい長生き? ナマケモノは何日に1回ウンチをする? さまざまな生き物(と、そうでないもの)の寿命や面白い特徴がクイズで学べる一冊です。



#### 『「グレート・ギャツビー」を追え』

ジョン・グリシャム/著 村上 春樹/訳  
中央公論新社  
今も熱狂的なファンを持つフィッツジェラルドの直筆原稿が大学図書館から盗まれた! 捜査線上に浮かんだのは、稀覯本の収集家として知らせる書店主だったか...



#### 『おとうとのたからもの』

小手鞠 るい/作 すずき みほ/絵  
岩崎書店  
小学2年生のあおいは字が苦手、本が大嫌い。でも弟の冬馬は、一冊の絵本を大切にしている。風邪で寝込んで本を手放さない弟のために、あおいがしたことは...



おはなし会(12月)		
中央図書館	5日(土) 13日(日) 19日(土) 27日(日)	13:30 ~
陵南の森図書館	6日(日) 13日(日) 19日(土)	11:00 ~ 15:00 ~
	20日(日) ・11:00 (小さい子向き) ・11:30 (少し大きい子向き)	
東部図書館	9日(水)	10:30 ~
古市図書館	19日(土)	15:00 ~
羽曳が丘図書館	12日(土) 26日(土)	15:00 ~

今月の特集テーマ	
中央図書館	一般 幻想世界 児童 冬休みのおたのしみ
陵南の森図書館	一般 もっと! 新書を読もう 児童 障がいについて考えよう!
東部図書館	Merry Christmas!
古市図書館	追悼 2020
丹比図書館	クリスマスの本
羽曳が丘図書館	メリークリスマス

◇ちびっこサロン 日時 12月9日(水) 10:30 ~ 場所 森のゆうびんきょく

### ◇おすすめの本・募集中!

おすすめの本の題名などを書いて投票してください。結果発表と展示は2021年1月から、各館持ち回りでいきます。  
実施場所 市内各図書館  
投票期間 12月15日(火)まで

### 年末年始の休館について

12月29日(火)~令和3年1月3日(日)  
※市内の図書館は全て休館となります。この期間中はブックポストは使えませんので、ご注意ください。  
※12月15日(火)~12月28日(月)までは、3週間貸出となります。

## 年金生活者支援給付金の請求書（はがき）の返送を！ ＜日本年金機構＞

年金生活者支援給付金は、消費税率引き上げ分を活用し、公的年金等の収入や所得額が一定額以下の年金受給者の生活を支援するために、年金に上乗せして支給されるものです。

基礎年金を受給されている方で、支給要件の確認の結果、**新たに年金生活者支援給付金を受け取ることができる方へ**、簡易な請求書（はがき型）を送付しています。申請がお済みでない方は、速やかにご提出ください。**令和3年2月1日までに請求手続きが完了すると、令和2年8月分からさかのぼって受け取ることができます。**

※年金生活者支援給付金を既に受給している方は、手続き不要です。

※これから年金の受給を始める方は、年金の請求手続きと併せて年金事務所または市区町村で請求手続きをしてください。

### 【年金生活者支援給付金の簡易な請求書に関するお問合せ】

年金給付金専用ダイヤル ☎ 0570-05-4092  
050から始まる電話からは ☎ 03-5539-2216  
平 日 8:30～17:15（週初めは19:00まで）  
第2（土） 9:30～16:00

※年金事務所や市役所の担当者が口座番号をお聞きしたり、手数料などの金銭を求めることはありません。不審な電話にはご注意ください！

## 社会保険料（国民年金保険料）控除証明書について ＜日本年金機構＞

国民年金保険料は、全額が社会保険料控除の対象になります。

年末調整や確定申告で社会保険料控除を受ける場合は、令和2年11月上旬に送付された「**社会保険料（国民年金保険料）控除証明書**」を添付してください。10月から12月の間に初めて国民年金保険料を納められた方は、令和3年2月上旬に送付されます。

**税法上とても有利な国民年金は、老後はもちろん不慮の事故など万一のときにも心強い味方となる制度です。保険料は納め忘れのないようキチンと納めましょう。**

### 【控除証明書に関するお問合せ】

ねんきん加入者ダイヤル ☎ 0570-003-004  
050から始まる電話からは ☎ 03-6630-2525  
平 日 8:30～19:00 第2（土） 9:30～16:00

### ■問合せ

天王寺年金事務所 ☎ 06-6772-7531（代）  
平 日 8:30～17:15（週初め開所日は19:00まで）  
第2（土） 9:30～16:00

※自動音声による案内。（⑤で所員が対応）  
※混み合っているときは、何度かおかけ直し願います。

## かかりつけ健康メール

### 「アフターコロナ」

今年は、新型コロナウイルス感染症の世界的な流行により、我々の生活が一変しました。

人の流れにより感染の拡大縮小が左右され、治療法のない新興感染症対応の困難さを経験しました。4月の緊急事態宣言中は窮屈な生活を強いられ、様々な社会活動が制限されました。10月には世界で100万人を超える死亡者がでました。日本を含めたアジアでは感染者数は減少傾向ですが、世界では今尚多くの新規感染者が報告されています。現在、世界中でワクチンの治験が行われ、新しい治療薬も急ピッチで開発されて実用化が近いものもあります。また、既存の薬を使った多くの有効な治療方法も報告されています。しかし、今後も重要なことは、3密を避け、ソーシャルディスタンスを保ち、マスクをして、手洗いをしっかりとる。このような一人ひとりの感染対策や生活様式の変更が大切であることは変わりないと思います。日本の感染者が少ないのは、多くの日本人が新しい生活様式を実践できているからだだと思います。来年には新しいルールを保ちつつ、以前のように生活や活動が送れることができるようになり、アフターコロナ社会の象徴として東京オリンピックが開催されることを期待しています。

羽曳野市医師会 会長 調子和則

## 東洋医療

ひとくちコラム

### 《子どものためのはり治療 小児鍼（はり）とは（16）》

これまで子どもの鍼というのは、「夜泣き・疳虫」と言われるほど昔から用いられていましたが、最近では、小児のアレルギー由来の疾患であるアトピー性皮膚炎や小児喘息、鼻炎など体質の改善を目標にすべき疾患が増加しています。

風邪をはじめ各種疾患にかかりやすい子どもの共通点として、食欲がない・眠りにくい・すぐに疲れる・腹痛や吐き気、下痢を起こしやすい・活動的でなく頭痛や肩こりを訴える等々があります。このような状態を根本的に治療するのが、いわゆる体質改善と思われ、それには、体力をつけて病気に対する抵抗力を向上させることで第一と考えます。

一般に体質虚弱で神経質・食欲がない・すぐに疲れるなどの小児の自覚症状を改善させる一助として、小児鍼が適応することが認められています。

小児鍼を受けたほとんどの子が笑顔になり、気持ち良かったと言い、その日も次の日も食欲がまし、よく眠れて、機嫌が良くなる。このことがストレスに強い心身をつくり病気に対する抵抗力をつけて、体質改善につながるようになって考えられます。

（はびきの鍼灸マッサージ師協会） ☎ 072-958-5764

## 緊急通報システム

緊急時に装置本体の「緊急ボタン」またはペンダント型通報装置のボタンを押せば相談センター（委託事業者）につながり、24時間、看護師や保健師が対応しています。ご希望される場合はご自宅の鍵を預かるサービスもあります。鍵の管理は委託事業者が行い、通報による緊急対応時に使用します。

＜対象＞病気等により日常生活に不安のある方で次のいずれかに該当する方  
 ① 65歳以上のひとり暮らし世帯 ② 65歳以上の高齢者のみ世帯  
 ③ 65歳以上の昼間独居世帯

（月額） 利用料	対象者	基本利用料	鍵預かり費用*
	①②	500円	110円
	③	1,155円	220円

（\*利用料と別に費用がかかります）



▲装置本体「富士通ホームナースコール」  
 ▲ペンダント型ワイヤレス通報装置

※利用料は、ご利用者様と委託事業者の契約により、半年ごとに口座引落しとなります。

※現在お使いの固定電話機に緊急通報装置をつなげます。電話回線の種類（光回線など）によっては相談センターへつながりにくいなどの事象が発生する可能性があります。

## 介護サービス相談員になりませんか

介護サービス相談員は、定期的に介護保険施設などを訪ね、利用者の「声」に耳を傾け、利用者施設との「橋渡し役」をする、市の委嘱を受けた市民ボランティアです。「待っていたよ」「聴いてくれてありがとう」伝えたい思いを持った利用者があなたの訪問を待っています。利用者の立場になり、熱意を持って活動して下さる方を募集します。

### ＜対象＞

- ① 介護サービス相談員として週1回程度活動が可能な方
- ② 40歳以上で市内在住の方
- ③ 介護サービス事業所に従事していない方

＜申込＞ 地域包括支援課 ☎ 072-947-3822

※申込用紙一式を送付します。

（締切：令和3年1月29日（金））

＜定員＞ 7人程度

## 一般介護予防事業

介護予防の運動、お口の体操、脳トレなど。専門職による運動や栄養、お口に関する講義も予定しています。

＜期間＞ 令和3年1月～3月（3カ月間、週1回）各90分

[A コース] 10:00～ [B コース] 13:30～

- ① いいきき塾【(火)か(水)、各15人】  
 高年生きがいサロン2号館 ☎ 072-931-2255
- ② 石川はつらつ塾【(木)か(金)、各10人】  
 高年生きがいサロン3号館 ☎ 072-959-0220
- ③ さくら野教室【(木)か(金)、各10人】  
 高年生きがいサロン5号館 ☎ 072-931-6010
- ④ モモ塾【(水)か(木)、各15人】  
 高年生きがいサロン6号館 ☎ 072-959-0580

※会場の都合などで日時が変更になる場合があります。

＜対象＞ 65歳以上（令和3年1月1日時点）の市民で、介護保険サービスを利用していない方。医師より運動制限を受けていない方。自力で来所・運動できる方。

＜申込＞ 12月1日（火）～17日（休）までに各サロンへ直接来所し、申し込み  
 ※申込多数の場合抽選、教室に初めて参加する方を優先。他の生きがいサロンへ同時申し込みはできません。

新型コロナウイルス感染拡大防止のため日程や募集人数が変更または中止になる場合がありますのでご了承ください。

## ●介護予防できらきらシニア ～熟年元気教室参加者募集!!～

### ～バランスの良い食事コース～

バランスの取れた食事をしている人ほど元気だと言われています。栄養が偏らないようにするポイントを学びます。

日時	令和2年12月23日（火） 10:00～11:30 ごろ	場所	高年生きがいサロン6号館
対象	65歳以上の市民	費用	無料
持物	筆記用具、飲み物、マスク、 眼鏡（必要な方）	定員	10人程度（先着順）



◆申込 地域包括支援課の窓口、またはお電話で申し込みください。12月1日（火）9:00～受付開始

◆問合せ 地域包括支援課 ☎ 072-947-3822（直通）

※当日の体温37.5度以上の方、風邪症状のある方は参加できません。

## 子育て支援センター

スケジュールなどの詳細は、センターニュース「てとて」とまたは、「はびきの子育てネット」内、子育て支援センターのページをご覧ください。



メール配信登録  
※お知らせ、抽選結果などをメールで受取



はびきの子育てネット  
※「てとて」は、サイト内「配布物」に掲載

<b>支援センターふるいち</b> (古市複合館) (古市 4-2-9 ☎ 072-958-3308 FAX 072-958-3350)	
【広場】(月)~(木) 10:00~11:30、(金) 14:00~16:00 (祝日を除く) ★保護者の方と一緒にお願いします。	
みんなの広場 (月)(火)(金)	対象：就学前の子ども 21日(月)・22日(火)お休み 14日(月)「クリスマス制作」 7日(月)・18日(金)「計測」
よちよち広場 (水)	対象：0歳~1歳半未満の子ども 9日・23日「計測」 16日「クリスマス制作」
てくてく広場 隔週(木)	対象：平成30年4月2日~平成31年4月1日生まれ 10日「クリスマス制作」・24日
のびのび広場 隔週(木)	対象：平成29年4月2日~平成30年4月1日生まれ 3日「クリスマス制作」・17日
あそびの広場	1月15日(金)「ピアノを楽しもう♪」 ※13組応募制
双子の広場	22日(火)
講座の お知らせ	21日(月) リフレッシュ講座 『アクアリウムを作ろう』申込：7日(月)~11日(金)

<b>支援センターむかいの</b> ●実施場所は青少年児童センター 2階 (向野 3-1-33 ☎ 090-8880-0058 FAX 072-953-6361)	
【広場】10:00~11:30 (祝日を除く) ★保護者の方と一緒にお願いします。	
みんなの広場 毎週(月)	対象：就学前の子ども 7日・14日「クリスマス制作」・21日・28日
おはなしの会	7日(月)
1歳児「べんぎん」 毎週(水)	対象：平成30年4月2日~平成31年4月1日生まれ 2日・9日・16日「クリスマス制作」・23日
0歳児「ももんちゃん」 0.0歳児「きんぎょ」 毎週(木)	対象：平成31年4月2日~令和2年4月1日生まれ 令和2年4月2日以降生まれ 3日・10日・17日「クリスマス制作」・24日
講座の お知らせ	22日(火) リフレッシュ講座 『ハーバリウムを作ろう』申込：7日(月)~11日(金)

※支援センターふるいちの「クリスマス制作」は2部制です。  
① 9:45~10:45 ② 11:00~12:00

**四天王寺悲田院地域子育て支援センター ぼのぼ (12月)** 学園前 6-1-1 ☎ 072-957-7517 FAX 072-950-3457  
<園庭開放など> (火)(金) 10:00~11:00 ※18日(金)、29日(火)除く

●要予約 (前日までに電話で申込) ●保護者はマスク着用 ●体調不良、37.5度以上の発熱がある場合はご遠慮ください。

0歳サロン (平成31年4月~令和2年3月生まれ) / 9日(水) 10:30~11:30 / 保育園2階 / 定員5人
1歳親子教室 (平成30年4月~平成31年3月生まれ) / 10日(木) 10:30~11:30 / 保育園2階 / 定員5人
2・3歳児親子教室 (平成28年4月~平成30年3月生まれ) / 17日(水) 10:30~11:30 / 保育園2階 / 定員5人
すこやか広場 (対象：乳児から就学前まで) / 18日(金) 10:30~11:30 / MOMOプラザ / 定員10組

## つどいの広場事業 (12月)

### NPO法人サポートネットワークぬくもり あいあい保育園

向野 2-8-2 (埴生診療所敷地内)  
☎ 072-937-0016 FAX 072-937-5716  
<開放時間> (火)(水)(金) 10:00~16:00

#### 【あいあいルーム】

8日(火) 10:30~11:30 えほん・あらかると
19日(土) 10:30~12:00 ハッピークリスマス会 ※予約制・先着16組(1組4名まで) 【申込】7日(月)~(電話受付9:00~17:00)
22日(火) 10:30~11:30 ホップ・ステップ・リトミック

### NPO法人子育てサポートくるみ

壺井 508-1 ☎ 072-957-3282 FAX 072-958-4089  
<園庭開放> (火)(水)(木) 10:00~16:00  
(12:00~14:00 園児昼寝)

くるみの遊び場には大きな坂やすべり台などがあり、体を存分に動かせる環境です。親子でお気軽にお越しください。

※12月29日(火)~令和3年1月3日(日)はお休み



### NPO法人つどいの広場 カンナ

高鷲 5-422-22 ☎・FAX 072-939-1625  
<開放時間> (月)(水)(金) 10:00~12:00、14:00~16:00  
※(金)は午前中のみ (祝日を除く)

4日(金) 10:00~12:00 小麦粉ねんど遊び
11日(金) 10:00~12:00 ポップコーンを作って食べよう
18日(金) 10:00~12:00 手作りおもちゃ作り
25日(金) 10:00~12:00 クリスマス会 (要予約)

### NPO法人南河内子どもステーション (市役所南側)

☎・FAX 072-957-1114 (詳細はお問い合わせください)

「おやおやくらぶ」 10:45~11:30
4日(金)歌・絵本・手遊び 18日(金)つくってあそぼう
25日(金)おしゃべりサロン
「農業体験」会場：れんげ農場 12日(土) 10:00~13:00 参加費：大人800円・3歳以上600円・3歳未満無料
「こども食堂」毎週(土) 11:00~13:00 11日・25日(金) 17:30~20:00
「みんなの居場所」(月)~(金) 10:00~16:00、0歳~
「一時保育」(月)~(金) 10:00~16:00、乳幼児1時間500円~ ※要登録、予約は前日まで。(土)日祝時間外応相談
「やってみようくらぶ」 毎週(土) 10:00~15:00
科学であそぼう 26日(土) 11:00~12:00



新型コロナウイルス感染症の影響により、教育・保育施設の子育て支援が変更となる場合がありますので、事前に各園にお問い合わせください。

### <子育て支援>※中止※

#### ・公立幼稚園(こども未来館たかわし含む)

新型コロナウイルス感染症拡大防止のため、12月末まで全園開催中止とします。

#### <子育てサロン>※年内開催中止※

新型コロナウイルス感染症拡大防止のため、12月末まで全サロン開催中止とします。最新情報は「はびきの子育てネット」にてお知らせします。

**白鳥児童館** 翠鳥園 2-9-101 ☎ 072-957-4900

【利用時間】(月)~(土) 10:00 ~ 12:00、13:00 ~ 17:00

室内でおもちゃ遊び、広場で砂場遊びなど。

午前中は小さなお友達もゆっくり遊べます。

自由にお越しください。



施設名	☎市外局番072	園庭開放(健康相談は要予約)
高鷲保育園	953-3883	
さかとがはらこども園(認定こども園)	956-6246	第2・第4(土)10:00~11:30 ※雨天中止
明の守ようきこども園(認定こども園)	954-9630	第4(土)10:00~11:30 ※雨天中止
誉田保育園	958-2525	第2(土)10:00~13:30 ※最新情報は園ウェブサイトにて
郡戸保育園	938-5280	第2(土)10:00~11:00
高屋保育学園(認定こども園)	957-1234	<工事のため中止>
四天王寺悲田院保育園	957-7517	(火)・(金)10:00~11:00 ※18・29日除く、要予約
あおぞら保育園	950-1105	第4(土)10:00~11:00
ベビーハウス社協	930-0240	3日(土)10:00~11:00 ※要予約
向野保育園	953-2071	中止
下開保育園	958-3318	
軽里保育園	958-3338	
島泉保育園	953-4624	
はびきの保育園	958-3328	

※車でのお来園はご遠慮ください。

※育児相談は開園中常時行っています。

詳しくは、各園にお問い合わせください。

### 養育支援訪問事業

(妊娠・出産・育児期に育児の不安やストレスなどを抱え、他からの支援が期待できない家庭を支援します。)

#### 【訪問までの流れ】

希望者から支援の申し出 → こども課で必要性を判断 → サービスの内容・期間などの決定 → 訪問支援の開始  
<こども課>

### 子育て電話相談【子育てで気になること】

【日時】10日・24日(土) 14:30 ~ 16:30

【場所】市役所別館 2階プレイルーム

羽曳野市こども家庭サポーターの会 ☎ 072-957-6000

### 児童虐待の疑いなど“おかしい”と思ったら

#### 【受付時間】

(月)~(金)9:00~17:30(祝日・12月29日~1月3日を除く)

<こども課 家庭児童相談担当 ☎ 072-947-3837 >

### 児童相談所虐待対応ダイヤル ☎ 189 (いちはやく)

365日24時間対応、通話料無料

### 病後児保育(0歳~学童)

集団生活が困難な期間、看護師や保育士が一時的に保育します。送迎応相談。詳しくはお問い合わせください。

【予約時間】(月)~(金)9:00~17:00(電話可、当日利用可)

【利用時間】[通常保育]8:00(7:30)~18:00(19:00)

※カッコ内は延長可能時間

[当日保育]9:00~17:30(延長不可)

[土曜保育]8:00~17:00(当日利用および延長不可)

【利用負担金】1人1日1,000円(延長30分300円)

※非課税世帯は半額(証明書必要)、生活保護世帯は無料(証明書必要)、2人目以降の子ども半額

※12月29日~令和3年1月3日は休園

(休園日が変更となる場合はHPにてお知らせします。)

**就労相談**(子育て中の再就職)第2(火)10:00~12:00

NPO 法人サポートネットワークぬくもり

向野2-8-2(埴生診療所敷地内)

☎ 072-937-0016 FAX 072-937-5716

## こども発達支援センター Sun ~令和3年度利用時募集について~

Sun(サン)では自閉スペクトラム症など発達に課題のある子どもたちが、日常生活を豊かに過ごせるよう、一人ひとりに合わせた個別の療育と家族への研修などの支援を行います。

【療育日時】毎週(月)~(金) 10:00・11:30・13:30・15:30 各1時間(月2回程度)

【対象】・南河内在住の概ね2歳から小学2年生までの発達障害がある児童とその家族

・保護者同伴で、1年間継続して通える方および「保護者研修」に参加できる方

【場所】富田林市市民会館(レインボーホール)【説明会】12月17日(土)13:00 または 令和3年1月7日(土)10:00

【申込期間】12月7日(月)~令和3年1月19日(火)17:30必着(申込多数の場合は抽選)

【申込・問合せ】こども発達支援センター Sun ☎ 0721-26-7331(16:30~17:30) FAX 0721-26-7377

<https://www.sj-osaka.net/24sun/> (申込用紙などのダウンロードができます)



# 市立休日急病診療所 (保健センター2階) ☎072-956-1000

## ■休日急病診療所(内科・小児科・歯科)

診療日/日曜、祝日、年末年始(12月30日~1月3日)  
診療時間/10:00~12:00、13:00~16:00

## ■小児科の土曜・休日夜間診療(南河内北部広域小児急病診療事業)

診療日/土曜、日曜、祝日、年末年始(12月30日~1月3日)  
診療時間/18:00~22:00(受付は17:30~21:30)

## ■小児救急電話相談

☎ #8000(携帯電話・NTTプッシュ回線)  
☎ 06-6765-3650  
(IP電話・ダイヤル回線など)

## ■救急安心センターおおさか

☎ #7119(固定電話【プッシュ回線】・携帯電話・PHS)  
☎ 06-6582-7119  
(固定電話【ダイヤル回線】・IP電話)

### 小児科の土曜・休日夜間診療(南河内北部広域小児急病診療事業)

診療日の15時の時点で羽曳野市に「暴風警報」「大雨警報」「洪水警報」「特別警報」のいずれかが発表されている場合は休診となります。また、15時以降に発表された場合は、その時点で休診となります。

### 休日急病診療所(内科・小児科・歯科)

診療日の8時の時点で羽曳野市に「暴風警報」「大雨警報」「洪水警報」「特別警報」のいずれかが発表されている場合は休診となります。また、8時以降に発表された場合は、その時点で休診となります。

《発熱で受診される方へ》ご不便をおかけいたしますが、ご協力のほどよろしく申し上げます。

※来院時には、事前に電話をお願いします。☎ 072-956-1000 ※受診の際にはマスクの着用をお願いします。

※新型コロナウイルス感染症にかかるPCR検査等各種検査は実施できません。

※新型コロナウイルス感染症拡大防止のため、健診・教室の日程が変更・中止になる可能性があります。

また、密を避けるため、実施の際は定員を縮小して行います。

### 乳幼児健康診査(会場:保健センター)

種類	日程	対象児
4カ月児健康診査	12月11日(金)	令和2年8月1日~14日
	12月18日(金)	令和2年8月15日~31日
	令和3年1月15日(金)、29日(金)	令和2年9月生まれ

◆上記以外の健診(1歳6カ月児・2歳6カ月児・3歳6カ月児)は、健診日程などに変更が生じています。健診日の1カ月前頃に個別でご案内しますが、事前に受診日を確認したい場合は健康増進課(保健センター)へお問い合わせください。

◆お子様のことで心配などがございましたら健康増進課までお気軽にご相談ください。保健師、栄養士などが相談に応じます。

### もしかして、控えてませんか?

#### <乳幼児健康診査>

子どもの成長発達を定期的に確認する大切な機会です。また、医師、保健師、栄養士に色々なことが相談できる機会でもあるので、健康診査の案内が届いたら受診しましょう。

#### <予防接種>

予防接種を遅らせると、免疫がつくのが遅れ、重い感染症になるリスクがあります。感染症にかかりやすい年齢などをもとに予防接種のタイミングが決められています。まだ、接種期間内の方は早めにすませましょう。

### 予防接種(接種には母子健康手帳と予診票、子ども医療証など住所の確認ができるものを提示)

忘れていた予防接種はありませんか?母子健康手帳で確認し、まだの方は接種しましょう。各予防接種の対象年齢は「健康だより」や市ウェブサイトでご確認ください。予診票が手元にない方は、母子健康手帳を持って健康増進課(保健センター)までお越しください。※ワクチンは各医療機関により在庫状況異なります。必ず事前に確認のうえ受診してください。

※年度末(3月)は混み合いますので、早めに受診しましょう。

#### ◆麻疹・風しん混合(MR)◆

感染力の強い麻疹・風しんは予防接種がとても有効です。接種期間を過ぎると任意接種になり全額自己負担(約1万円)になります。進学の際に予防接種の履歴が必要になることがあります。定期接種の期間に早めに接種しましょう。

【対象】第1期:1歳~2歳に至るまでの幼児

第2期:平成26年4月2日~平成27年4月1日生まれの幼児

#### ◆高齢者肺炎球菌ワクチン予防接種◆

【対象】下記の①~③にあてはまる方。①と②の方には受診券はがきを送付しています。

※過去に肺炎球菌ワクチンを接種済みの方は対象外です。

【持物】受診券はがき及び健康保険証など住所・生年月日の確認できるもの

【費用】2000円(生活保護受給者は無料※受給証明書が接種当日必要)【場所】受診券裏面・健康だより・市ウェブサイト参照

①65歳(昭和30年4月2日~昭和31年4月1日生まれ)

②国の制度変更に伴い、一度も接種をされたことがない、次の対象者の方は接種の機会が再度あります。

- ・70歳(昭和25年4月2日~昭和26年4月1日生まれ)
- ・75歳(昭和20年4月2日~昭和21年4月1日生まれ)
- ・80歳(昭和15年4月2日~昭和16年4月1日生まれ)
- ・85歳(昭和10年4月2日~昭和11年4月1日生まれ)
- ・90歳(昭和5年4月2日~昭和6年4月1日生まれ)
- ・95歳(大正14年4月2日~大正15年4月1日生まれ)
- ・100歳(大正9年4月2日~大正10年4月1日生まれ)

③60~65歳未満の方で、心臓・じん臓・呼吸器の機能、ヒト免疫不全ウイルスによる免疫機能に障害がある方。



QRコード  
予防接種

検診(健診)は年度内に各1回。定員になり次第締切。FAXでの申し込みは不可。☎072-956-1000 健康増進課(保健センター)

※新型コロナウイルス感染症拡大防止のため、検診(健診)・教室などの日程が変更・中止になることがあります。

また、密を避けるため、実施の際は定員を縮小して行います。

※個別検診(健診)については、受診前に医療機関へ電話でお問い合わせください。

### がん集団検診 ※予約制



ウェブサイトに  
アクセス

日程等は11月号広報または市ウェブサイトをご覧ください。

※年度末は混み合いますので早めに受診しましょう。

【費用】胃がん、肺がん・結核、大腸がん、子宮がん検診は無料。  
乳がん検診は1,000円  
(生活保護受給者は無料 ※証明書が検診当日必要)

＜胃がん、肺がん・結核、大腸がん検診(集団検診)＞

【対象】受診時満40歳以上の市民

※65歳以上の方は、年1回結核健診を受けることが法律で義務付けられています。

＜乳がん・子宮がん検診(集団検診)＞

【対象】乳がん：1979年以前の西暦奇数年生まれの女性

子宮がん：1999年以前の西暦奇数年生まれの女性

※受診券(ピンク色もしくは黄色のはがき)が必要

※80歳以上で乳がん・子宮がん検診をご希望の方、転入等で受診券がお手元に届いていない方は、健康増進課までご連絡ください。

### ＜定期健康相談・栄養相談＞

12月10日(木) 午前中 ※要予約



### 毎月19日は食育の日

家族で食事を楽しみましょう



### 12/1は「世界エイズデー」～知ってる!? HIVとエイズの違い～

大阪府は全国で2番目にHIV・エイズ患者が多い状況です。HIVはウイルスの名前で、HIV感染者が発症するとエイズ患者になります。HIVに感染しても、早く見つけて治療していくことで、エイズの発症を防ぎ、感染していない人と変わらない生活を送ることができます。また、治療を続けることで、大切な人にも感染させにくくなります。藤井寺保健所では「即日検査」を実施しています。早く見つけるために、感染が心配な方は、HIV検査を受けましょう。



【シンボル】  
レッドリボン

＜藤井寺保健所＞ 所在地：藤井寺市藤井寺 1-8-36  
☎072-955-4181 FAX 072-939-6479

HIV・梅毒即日検査(梅毒検査のみは不可) 第1～4(木)  
9:30～10:30【無料・匿名可】

※夜間、土日検査は、chot CAST(チョットキャスト)で実施。詳しくは保健所へお問い合わせください。

※年内の最終受付は23日(水)

肝炎ウイルス検査 第2、4(木)13:30～14:30【無料・要予約】

こころの健康相談【無料・要予約】(こころの病気、アルコール依存症などに精神科医、精神保健福祉相談員が相談に応じます。)

医療機関に関する相談

(月～金)9:15～12:15、13:00～16:00【無料】

＜藤井寺保健所 生活衛生室＞ ☎072-952-6165

水質検査(飲用水・井戸水・遊泳場水・浴槽水)【有料・要予約】  
※年内の最終受付は22日(火)

腸内細菌検査(赤痢菌、チフス菌、パラチフスA菌、サルモネラ属菌、腸管出血性大腸菌O157) (月～木)9:30～12:00【有料】  
※年内の最終受付は23日(水)

ぎょう虫卵検査 (月～木)9:30～12:00【有料・要予約】  
※年内の最終受付は24日(木)

※表の日程は(土)日(祝)を除きます。

※風しん抗体検査については保健所にお問い合わせください。  
※29日(火)～令和3年1月3日(日)まで閉庁。

### 大阪菊花会 菊の展示

毎年11月に陵南の森総合センターで開催される菊花大会は、コロナ禍にあって今年度開催は見送りとなりましたが、今年は陵南の森総合センターと市役所本館で11月2日～10日の期間展示していただきました。丹精込めて育てられた見事な菊の数々に会場は鮮やかに彩られ、訪れた方々は足を止めて魅入られました。



### 古市駅東広場の美化活動

古市地区花いっぱい活動の会により古市駅東広場の花壇へパンジーやノースポール、ハボタンなど、古市花ふれあい交流広場で種から育てた花苗を定植しました。地元幼稚園や保育園へ花苗を提供するなど、美化活動に取り組んでいます。



### コスモスの摘み取りを行いました

10月17日(土)、応神天皇陵古墳外壕外堤のコスモス畑で摘み取りを実施しました。秋雨の中、鮮やかに咲くコスモスが、まるで秋の深まりを告げているようでした。



### 土に触れ、秋の味覚を収穫

9月下旬から11月初旬にかけて、約800人の児童・園児を招いたイモ掘り体験会が行われました。この会は、中川哲男さん(誉田)が、子どもたちに土のぬくもりに触れてもらいたいと、15年以上前から続けてくださっています。掘り当てたサツマイモを手し、たくさんの笑顔が見られました。(写真:10月30日、古市小学校児童ら)



### 羽曳野市立学校へ抗菌マスクケースの寄贈

11月6日(金)、一般社団法人羽曳野青年会議所様より、羽曳野市立学校(全19校)に、抗菌マスクケース8,000個を寄贈していただきました。ケースは、抗菌インクが全面に印刷されており、マスクを衛生的に保管することができます。各学校で大切に使用していただきます。



### 世界遺産を次世代へ(寄附金の贈呈)

世界遺産「百舌鳥・古市古墳群」の保存や活用、次世代への継承のため、株式会社池田泉州銀行様から350,000円、アサヒビール株式会社様から116,960円の寄附をいただきました。ありがとうございます。

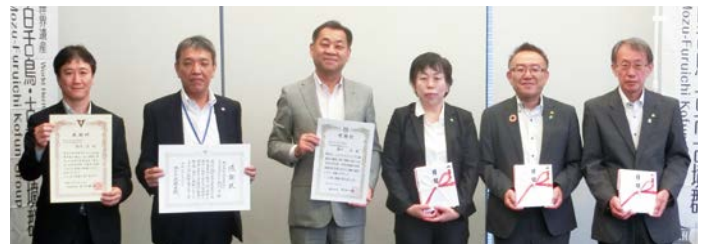

▲池田泉州銀行本店にて(7月16日)  
 ▲アサヒグループ関西オフィスにて(11月11日)

### 文楽素浄瑠璃 ～聴き 想像する世界～

10月24日(土)、女流義太夫 豊竹呂眞さん(本名:金銅真代 [市教育委員・河内ワイン専務])主催の「文楽素浄瑠璃にふれる会」が行われました。素浄瑠璃は、人形が付かない、太夫と三味線だけによる浄瑠璃の演奏のことで、語られる物語を聴きながら、それぞれの場面を自由に想像するなどの楽しみがあります。当日は、豊竹呂太夫師匠と鶴澤清介師匠の迫力ある語りと三味線の音色に、参加者らが自由に情景を思い浮かべ、浄瑠璃の世界を楽しみました。

写真(左から)豊竹呂太夫師匠、鶴澤清介師匠、豊竹呂眞さん

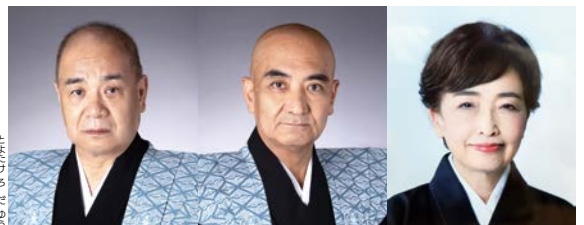



# ■ 新型コロナウイルス感染症に関するお知らせ ■

## 市内の発生状況（令和2年11月12日時点）

合計	重症	軽症	無症状	退院解除
112	0	6	0	106

※大阪府の報道発表資料をもとに作成しています。※最新情報はウェブサイトをご覧ください。☎ 災害対策課 ☎ 072-958-1111 内線 2713

## 家賃支援給付金 ～ LIC で電子申請をサポート～

地域の商工会などにスタッフを派遣し、スマートフォンやパソコンによる電子申請が困難な方をサポートします。※予約制、電話申込

**とき** 12月6日(日)～12日(土) 10:00～18:00  
(受付 16:30 まで) 【最終日 16:30 (受付 15:00) まで】

**場所** LIC はびきの2階 大会議室

**申込**・☎ 家賃支援給付金 申請サポートキャラバン隊

☎ 0120-150-413 (9:00～18:00 ※(土)日可)

## 市税の徴収猶予の特例制度

新型コロナウイルス感染症の影響により事業等に係る収入に相当の減少があった方で、一時に納付・納入が困難な方は、1年以内の期間で、市税の徴収猶予を受けられる場合があります。該当の場合、猶予実施に伴う担保の提供はありません。また、申請該当分は延滞金がかかりません。

申請の期限がありますので、対象となる要件や手続きなどの詳細は、下記担当までお問い合わせいただくか、市ウェブサイトをご覧ください。

☎ 税務課 納税担当 ☎ 072-958-1111 内線 1440

## 中止となったイベントなど（定例実施）

新型コロナウイルス感染症拡大防止のため、開催を見送らせていただくこととなりました。

ご理解いただきますようお願いいたします。

- 第62回市民マラソン大会【スポーツ振興課】
- 第64回南大阪駅伝競走大会【スポーツ振興課】
- 令和3年消防出初式【災害対策課】

## 「2回目の特別定額給付金」の“詐欺”にご注意！

総務省を装い、偽の「2回目の特別定額給付金特設サイト」に誘導して情報をだまし取ろうとするメールが送信されています。国や市役所がこうしたメールを送ることはありませんので、アクセスせず削除してください。

～うつさない、もらわない～

マスク着用、手洗い、身体的距離の確保など、引き続き「新しい生活様式」の実践にご協力をお願いいたします。

※使用後のマスクは、ご自宅などで処分してください。



## ひとり親世帯臨時特別給付金（未申請の方へ）

支給要件に該当する方で未申請の方（特に②・③に該当する方）は下記提出期限までに申請してください。詳細は市ウェブサイトにてご確認ください。

基本給付	<b>対象</b> ①令和2年6月分の児童扶養手当受給者 ②公的年金等を受給しており、令和2年6月分の児童扶養手当の支給が全額停止される方 ③新型コロナウイルス感染症の影響を受けて家計が急変するなど、収入が児童扶養手当を受給している方と同じ水準となっているひとり親の方
	<b>給付額</b> 1世帯5万円（第2子以降1人につき3万円）
追加給付	<b>対象</b> 上記、①または②に該当する方のうち、新型コロナウイルス感染症の影響を受けて家計が急変し、収入が減少したひとり親の方 <b>給付額</b> 1世帯5万円

**届出** 上記①の方は申請不要。②③、追加給付は申請が必要となりますので、こども課で手続きをしてください。

※必要書類はこども課にご確認ください。

**期限** 令和3年2月26日(金)（郵送は当日必着）

☎ こども課

☎ 072-947-3836 (直通) FAX 072-956-0730

## 中小事業者等が所有する対象資産に係る 固定資産税及び都市計画税の軽減

新型コロナウイルス感染症の影響により、事業収入が減少した中小事業者等が所有する対象資産に係る固定資産税及び都市計画税を令和3年度課税の1年分に限り軽減します。

- 対象** ● 事業用家屋に係る固定資産税・都市計画税  
● 償却資産に係る固定資産税

※対象となる事業用家屋は、工場や店舗などの事業の用に供している部分のみであり、居住の用に供している部分（事業用と居住用が一体となっている家屋は、事業専用割合に応じた部分）は対象外です。 ※土地は軽減の対象外です。

**【要件・軽減割合】** 令和2年2月～10月で任意の連続する3カ月間の事業収入を前年同期と比較

事業収入減少率	軽減割合
30%以上 50%未満	2分の1
50%以上減少	全額免除

**申込** 申告書（市役所ウェブサイトからダウンロード可）に必要事項を記入の上、認定経営革新等支援機関等の確認を受けたのち、確認の際に添付した書類一式（写し可）を添えて、令和3年1月4日(月)～2月1日(月)の期間に、例年の償却資産申告書と併せてご提出ください。

☎ 税務課 固定資産税担当

☎ 072-958-1111 内線 1550・1551

# 📄 主な公共施設

支所	☎ 072-955-0583 FAX 072-930-2144
羽曳野市民会館	☎ 072-958-2311 FAX 072-958-2312
LIC はびきの(生活文化情報センター)	☎ 072-950-5500 FAX 072-950-5505
はびきのコロセラム	☎ 072-937-3123 FAX 072-937-3124
市民体育館(西浦)	☎ 072-958-2340 FAX 072-958-3614
陵南の森総合センター(老人福祉センター・公民館)	☎ 072-952-2751 FAX 072-952-1303
陵南の森生きがい情報センター(テレワークセンター)	☎ 072-931-1900 FAX 072-931-2112
MOMOプラザ	☎ 072-957-5553 FAX 072-957-5580
丹治はやプラザ	☎ 072-937-2355 FAX 072-937-2388
石川プラザ	☎ 072-950-2002 FAX 072-958-9110
保健センター(休日急病診療所)	☎ 072-956-1000 FAX 072-956-1011
人権文化センター	☎ 072-955-4556 FAX 072-955-7042
青少年児童センター	☎ 072-952-0032 FAX 072-937-8580
白鳥児童館	☎ 072-957-4900 FAX 072-957-4900
青少年センター	☎ 072-958-0050 FAX 072-956-7867
エコプラザはにふ(中央スポーツ公園)	☎ 072-959-3567 FAX 072-959-3568
時とみどりの交流館(峰塚公園管理棟)	☎ 072-942-6647 FAX 072-942-6647
道の駅 しらとりの郷・羽曳野総合棟(休業日:休・年末年始)	☎ 072-957-6900 FAX 072-957-6910
子育て支援センターふるいち	☎ 072-958-3308 FAX 072-958-3350
子育て支援センターむかひの	☎ 090-8880-0058 FAX 072-953-6361
向野老人いこいの家	☎ 072-952-0033 FAX 072-952-0033
給食センター	☎ 072-958-2306 FAX 072-958-1082
社会福祉協議会	☎ 072-958-2315 FAX 072-958-3853
シルバー人材センター	☎ 072-936-1500 FAX 072-936-1511
柏原羽曳野藤井寺消防組合	☎ 072-958-0119 FAX 072-958-9900
羽曳野警察署	☎ 072-952-1234 FAX 072-952-2531
藤井寺保健所	☎ 072-955-4181 FAX 072-939-6479
藤井寺郵便局	☎ 072-954-2601 FAX 072-938-8591
柏羽藤環境事業組合	☎ 072-976-3333 FAX 072-976-3331
クリーンピア 21(休業日:火)	☎ 072-975-2580 FAX 072-975-2577
健康ふれあいの郷 グラウンド・ゴルフ場(休業日:休・年末年始)	☎ 072-950-6611 FAX 072-950-3888
茶山テニスコート(土・日・祝日のみ)	☎ 072-959-8836
《市内図書館》の電話番号は、図書館だよりのページをご確認ください。	

## ー 制度・お知らせ ー

**12月の休日・夜間窓口** 詳細はお問い合わせください。

<b>市税の納付相談</b>
(休日) 20日(日) 10:00～15:00
(夜間) 22日(火) 18:00～20:00

**場所・問** 税務課 納税担当  
(市役所本館1階⑦窓口)

<b>介護保険料の相談・納付窓口</b>
(夜間) 22日(火) 18:00～20:00

**場所・問** 高年介護課  
(市役所別館1階①窓口)

### 《市民課からのお知らせ》

#### 【日曜窓口】マイナンバーカードの受け取り、電子証明書更新手続き

**とき** 12月13日(日) 9:00～12:00  
12月27日(日) 9:00～12:00

**場所** ①市民課(市役所本館1階2番窓口) ②支所  
※受取場所は交付通知書(はがき)をご確認ください。

<b>＜マイナンバーカードの受け取り＞</b>	
持物	・交付通知書(はがき) ・通知カード ・印鑑 ・住民基本台帳カード(お持ちの方) ・本人確認書類(運転免許証などの顔写真つきの書類なら1点。それ以外の書類は2点以上)
<b>＜マイナンバーカードの電子証明書更新手続き＞</b>	
持物	・マイナンバーカード ・更新通知書

※上記以外の業務は行いません。 ※原則ご本人様が受け取り者です。  
※必要書類に不足があると受け取ることができません。  
※日曜窓口は混雑し、長時間お待ちいただくことが予想されます。  
ご迷惑をおかけしますがご理解をお願いします。

**問** 市民課/支所 ☎ 072-955-0583

#### マイナンバーカード(顔写真付き)出張申請サポート

市職員が下記の施設に出張し、写真撮影から申請までのサポートを行います。  
※新型コロナウイルス感染症拡大防止のため、施設が閉館している場合は中止

とき	12月 8日(火) 10:00～16:00 羽曳が丘コミュニティセンター 集会室
	12月 22日(火) 10:00～16:00 陵南の森公民館 視聴覚室
持物	・本人確認書類(免許証、健康保険証など) ・個人番号カード交付申請書 兼 電子証明書発行申請書(自宅に送付された通知カードに附属していた申請書部分 ※無ければ市役所、支所で再発行が可能です。)

**問** 市民課



#### 水銀使用廃製品の拠点回収

##### 「蛍光管・乾電池・水銀体温計(電子体温計・LEDを除く)」

以前は偶数月のもえないごみで回収していましたが、水銀による環境汚染の防止、健康保護および生活環境の保全を図るため、平成30年6月より一般収集はしていません。蛍光管・乾電池は、次の公共施設の回収ボックスへお持ちください。※事業所から排出されるものは、拠点回収の対象外です。

回収拠点	市役所本館1階、支所、LIC はびきの、はびきのコロセラム、市民体育館、陵南の森総合センター、丹治はやプラザ、石川プラザ、MOMOプラザ、エコプラザはにふ、人権文化センター、市民会館 ※回収ボックスは各施設内に設置しています。開館時間に投入してください。
------	--

**問** 環境衛生課

＜税務課からのお知らせ＞

市税の催告書を送付

市税が滞納になっている方に、12月中旬に催告書を送付します。納付がお済みでない方は、同封する納付書ですみやかに納付をお願いします。事情により一括納付できない場合は、納税担当まで納税相談をしてください。

☎ 税務課 納税担当

市税催告コールセンター

市税（市・府民税（普通徴収・特別徴収）、固定資産税、軽自動車税、法人市民税）の納期限を過ぎても納付確認ができない方に対し、専門オペレーターが市税の未納をお知らせし、納付のご案内を行います。

＜業務時間＞

【平日（月～金）】 9:00～17:30

【第2・3（火・木）】 9:00～20:00 ※

【第3（日）】 9:00～17:30

※12月追加実施日：第1（木）・第4（火）

・振り込め詐欺など不審電話に注意！

市税催告コールセンターから、還付金の案内や、納付のためにATMの操作を求めることは一切ありません。

☎ 税務課 納税担当

市税の滞納処分を強化

市税の滞納は、期限内に納税された市民との公平性を欠き、市の財政を圧迫し、住民サービスに支障をきたします。納期限を過ぎ、督促状を送付後も未納または納付相談のない方に対しては、調査を行い、滞納処分（給与、預金、生命保険、不動産などの差押）による市税の徴収を強化しています。また、長期・高額滞納事案などは「大阪府域地方税徴収機構」へ引き継ぎ、滞納整理を行っています。

滞納処分による換価実績 (令和2年4月～令和2年9月)	
財産の種類	換価による税収額
給与、 預金、 保険など	本税 12,000,576円
	督促手数料 24,650円
	延滞金 877,251円
	合計 12,902,477円

☎ 税務課 納税担当

進路選択支援事業

市教育委員会では、経済的な事情などの理由で進学・就学を悩んでいる方に、各種奨学金や貸付制度などの情報を提供し、進学・就学に向けての相談・助言を行う「進路選択支援事業」を実施しています。奨学金制度などの活用をお考えの方は、ご相談ください。

＜相談機関＞羽曳野市立教育研究所  
(LIC はびきの2階)

☎ 072-958-0155 (相談番号同じ)

＜相談日＞(火) 9:00～13:00

(金) 9:00～17:00

☎ 学校教育課

法務局で自筆証書遺言書の保管が可能になりました

「自筆証書遺言書保管制度」は、遺言者の死後、遺言書が相続人に発見されなかったり、改ざんを防ぐことができます。また、法務局に保管されている遺言書は、家庭裁判所での検認が不要となります。詳しくはお問い合わせください。

☎ 大阪法務局富田林支局

☎ 0721-23-2432

確定申告はスマホで完結

マイナンバーカードを持っていない方でも、確定申告用の「ID・パスワード」があれば、スマホで国税庁ウェブサイトの『確定申告書等作成コーナー』から確定申告（e-Tax）をすることができ、大変便利です。「ID・パスワード」は、どこの税務署でも発行できますので、ご希望の方は、本人確認書類（運転免許証など）を持って近くの税務署にお越しください。

※申告書作成会場（すばるホール）では感染症対策として、マスク着用や消毒、また入場制限により早めに相談受付を終了する場合があります。

☎ 富田林税務署

☎ 0721-24-3281

※平日 8:30～17:00



国税庁確定申告書作成コーナー QRコード



e-taxくん

12月は下水道事業受益者負担金分割納付の納付月です

【納期限 12月25日（金）】

次のとおり送付している第2期分（分割納付用）の納付書で、期限までに取扱金融機関（納付書裏面を参照）、市役所、支所で納付をお願いします。

＜令和2年度賦課の方＞ 令和2年7月に送付しております。
＜平成31年度（令和元年度）賦課の方＞ 令和元年7月に送付しております。
＜平成30年度賦課の方＞ 平成30年7月に送付しております。

納付書の紛失などはお問い合わせください。

☎ 下水道総務課

悪質業者によるトラブルが発生しています ※ご注意ください※

排水管の清掃や点検を持ちかけ、高額な費用を請求するなど悪質業者が出没しています。不審に感じたら、作業の開始や契約をする前に市役所へご相談ください。



☎ 下水道総務課

☎ 072-947-3910 (直通)

羽曳野のおいしい水～水道水を飲もう～

水道水の安全性や料金について

日本の水道水の水質基準は、世界でもトップクラスで、水道法の規定に基づき『51項目の水質基準』に適合する必要がある、非常に厳しく安全確保に努めています。羽曳野の水道水もより一層ご利用いただけるよう安定した供給に努めてまいります。



水道水は安全で値段的にもお得
平均的な水道料金 (1カ月で25㎡使用した場合)
・家庭のお風呂1回あたり30円
・ペットボトル(500ml)1本分0.075円

※水質基準および水道料金は市ウェブサイトにも掲載しています。

☎ 水道局総務課 総務担当

**【柏羽藤環境事業組合】**  
**令和3・4年度競争入札参加資格**  
**申請の受付**

業種
1. 建設工事
2. 測量・建設コンサルタント等
3. 建物保守管理委託業務
4. 物品調達
5. 物品売払い

**申込・問** 申請書をウェブサイトからダウンロード(12月1日(火)より可能)し、令和3年1月8日(金)～29日(金)の期間に郵送(簡易書留などの記録が残る方法)または宅配便で送付。  
 ※締切日の消印(宅配便は配達依頼)まで有効  
 ※申請書には両面印刷の書類あり  
 ※窓口での受付は行いません。  
 (「柏羽藤環境事業組合ウェブサイト」  
 →What's New→令和3・4年度競争入札参加資格申請用紙)  
 〒582-0027  
 大阪府柏原市月明町 666  
 柏羽藤環境事業組合 総務課 管財係  
 ☎ 072-976-3333

**【柏原羽曳野藤井寺消防組合】**  
**令和3・4年度分入札参加資格審査**  
**(申請用紙の配布・受付)**

物品の買入れ等業務
買入れ、製造、売払い
賃貸借、役務の提供 (検診、保守、調査、コンサル等)
ビル環境衛生管理等業務
ビル環境衛生管理業務(庁舎清掃等)
その他建物管理業務(浄化槽清掃等)

**申込・問** 申請書をウェブサイトからダウンロード(11月30日(月)より可能)し、令和3年1月12日(火)～29日(金)の期間に郵送(簡易書留などの記録が残る方法)または宅配便で送付。  
 ※締切日消印有効  
 ※窓口での受付は行いません。  
 ※文房具など入札に付さない少額の購入などについても、申請書の提出が必要となります。  
**【入札参加資格の有効期間】**  
 令和3年4月1日～令和5年3月31日(2年間)  
 〒583-0015 藤井寺市青山 3-613-8  
 柏原羽曳野藤井寺消防組合消防本部(3階) 総務課 企画財政係  
 ☎ 072-958-9926 (直通)  
 FAX 072-958-9900

**ー 募 集 ー**

**公立幼稚園 講師募集**

**定員** 2人 **対象** 幼稚園教諭免許をお持ちの方(年齢不問)  
**勤務** 週5日(平日 8:30～16:45)  
**任用** 就労可能日～令和3年3月31日(火)(再度の任用あり)  
**申込・問** 会計年度任用職員採用試験申込書、幼稚園教諭免許状の提出(郵送不可) ※詳細はこども課窓口にある募集要項または市ウェブサイトをご覧ください。  
 こども課 ☎ 072-947-3838

**ファミリー・サポートセンター  
 協力会員募集**

「子育ての経験を活かしたい」「空いた時間で支援を」という方、地域の子育てにお力を貸していただけませんか?  
**問** はびきのファミリー・サポートセンター ☎ 072-956-4943

**羽曳野ブランド認定商品 募集中**

羽曳野市商工会では、羽曳野の地域特性・特色を生かした逸品を「羽曳野ブランド」として認定し、催しなどでPRや販売する羽曳野ブランド認定事業を行っています。ぜひご応募ください。  
**対象** 羽曳野市内で1年以上事業を営む事業者が、半年以上販売している商品  
**登録料** 1品につき3年間 30,000円(商工会会員は3年間 15,000円)  
**申込・問** 商工会ウェブサイトで事業概要や要領などをご覧いただき、申請書類一式を商工会事務局までご提出ください。  
 ☎ 072-958-2331



**令和元年台風第19号災害義援金 ～ありがとうございました～**

野々上1丁目北町会	55,000円	北王水町会	20,000円
羽曳野市明るい選挙推進協議会	26,200円	羽曳が丘西2丁目町会	30,000円
府営羽曳野城山住宅	10,000円	むつみ野町会	10,000円
河原城婦人会	50,000円	羽曳が丘青少年健全育成連絡協議会	10,000円
羽曳野市消防団駒ヶ谷第一分団	100,000円	羽曳野市体育協会	50,000円
羽曳野市特別職部長会	100,000円	羽曳野市バレーボール連盟	32,218円
羽曳野市職員連合会	11,100円	羽曳野市ゲートボール協会	11,400円
羽曳野市企業人権連絡会	50,000円	羽曳が丘西1丁目自治会	30,000円
羽曳野市農業委員・農地利用最適化推進委員 一同	30,000円	羽曳野市野球部	10,000円
羽曳野藤井寺地区保護司会	10,000円	羽曳野市環境衛生事業協同組合	100,000円
歌唱ボランティアグループ喜楽座	5,000円	災害対策課	10,274円
羽曳野市婦人団体協議会	12,000円	羽曳野市消防団	363,000円
羽曳野美術協会	5,000円	南宮高生クラブ	9,392円
秋月オサム	3,000円	陵南の森老人福祉センタークラブ連絡協議会	5,013円
羽曳野市グラウンド・ゴルフ協会	10,881円	羽曳野市更生保護女性会	15,000円
誉田5丁目町会	50,000円	高鷲地区区長会	334,550円
富田林人権擁護委員協議会	30,000円		
羽曳野市地区委員会	30,000円	小計	1,829,028円
羽曳が丘西4丁目町会	30,000円	(各種義援金箱より)	145,634円
飛鳥自治会	200,000円	合計	1,974,662円

皆様からお預かりした義援金は、福島県大阪事務所を通して、福島県知事にお渡しさせていただきました。(6月26日)

**市営車地住宅 入居者募集**

【所在地】はびきの 5-5-12 【住 宅】市営車地住宅  
 【戸 数】・3DK (1戸) 3人以上世帯向け ・車椅子常用者世帯向け (1戸)  
 ※車椅子常用者世帯向けについては、今回申込みがない場合は、次回募集まで  
 先着順で随時受付とします。  
 【対 象】  
 ①現在、住宅に困っており、収入基準に合う方で、  
 家賃を支払うことができる方 (入居予定者全員の収入が対象です。)  
 ②申込者が、申込時点で羽曳野市内に在住または在勤している方  
 (勤務することが確実な場合を含む)  
 ③車椅子常用者世帯向けは、身体障害者手帳または戦傷病者手帳の交付を  
 受けており、かつ下肢または体幹の機能障害の程度が高い車椅子常用者の い  
 る世帯  
 【申込書配付】12月1日(火)～15日(火) 9:00～17:30  
 建築住宅課・支所・人権文化センター・陵南の森総合センター・丹治はやプラザ・  
 MOMOプラザ・石川プラザ (建築住宅課・支所・人権文化センターは、(出)回除く)  
 【申 込】12月1日(火)～15日(火) (出)回除く) 建築住宅課 9:00～17:30  
 【抽選会および説明会】令和3年1月31日(日) 10:00～ 市役所別館 3階会議室  
 【入居時期】令和3年3月中旬 (予定)  
 ※詳細は「入居申込みのしおり」を参照。  
 問 建築住宅課 住宅政策推進室 (市役所本館 2階)

**確定申告期の非常勤職員の募集 (富田林税務署)**

事務補助、パソコン入力、受付、用紙類交付、申告書等整理業務など  
 勤務 令和3年1月中旬～3月末頃  
 ①9:00～17:00 (週4日) ②10:00～14:00 (週5日)  
 ③9:30～17:00 (週5日) ④9:30～16:00 (週5日)  
 ※休憩1時間 (②除く) ※休日は(出)回(祝) (土日は勤務の場合あり)  
 場所 ①②すばるホール ③④富田林税務署  
 賃金 時給①②980円 ③④970円 ※交通費は規定額の範囲内で支給。  
 他 ●パソコン操作ができる方を優先 ●面接時、履歴書(写真付)持参ください。  
 ●必要人員に達し次第、募集を締め切ります。 ●車・バイク通勤不可  
 問 富田林税務署総務課 (大野)  
 ☎ 0721-24-3281 内線 552 ※音声案内「2」を選択。

**【学童保育の職員募集】**

<b>①放課後児童支援員・補助員 (週5勤務・社保有)</b> <b>定員</b> 2人程度 <b>対象</b> 不問 ※資格の有無で賃金格差あり <b>勤務</b> 週5日 (平日 12:45～17:45、長期休みなど 8:30～17:15) <b>任用</b> 令和3年1月1日～3月31日 (再度の採用あり) <b>他</b> 社会保険、ボーナスあり。
<b>②放課後児童支援員・補助員 (週3勤務・扶養内)</b> <b>定員</b> 4人程度 <b>対象</b> 不問 <b>勤務</b> 週3日 (平日 12:45～17:45、長期休みなど 8:30～17:15) <b>任用</b> 令和3年1月1日～3月31日 (再度の採用あり) <b>他</b> 扶養範囲内の業務
<b>③放課後児童支援員の補助員 (スポット勤務)</b> <b>定員</b> 10人程度 <b>対象</b> 不問 <b>勤務</b> 平日 12:45～17:45 (長期休みなど 8:30 ～17:15) ※勤務可能な日だけの仕事。 <b>他</b> 社会保険、福利厚生への加入なし <b>申込・問</b> 履歴書の提出 (郵送不可) 社会教育課 ☎ 072-947-3902 (直通) ※詳細は、社会教育課窓口にある募集要項または市ウェブサイトをご覧ください。

**夕陽丘高等職業技術専門学校  
4月入学生募集**

一般の方も障害のある方も、就職  
 に役立つ専門技術と知識を無料で身  
 につけることができます。  
 【一般】訓練期間 6カ月  
 ●ビル設備管理科  
 ●ビルクリーニング管理科  
 ●建築内装 CAD 科  
 <見学会>※要予約  
 令和3年3月12日までの間  
 毎週(金) 13:30～  
 (年末年始、2月5日・19日除く)  
 【障害のある方】訓練期間 6カ月  
 ●キャリアチャレンジ科  
 (発達障害の方)  
 ●ジョブステップ科 (精神障害の方)  
 <入校ガイダンス>※要予約  
 12月1日～令和3年1月22日  
 (出)回(祝、年末年始除く)  
 10:00～・13:30～・15:00～  
 ※詳細はウェブサイト [夕陽丘校] で  
 検索、またはお問い合わせください。  
 問 大阪府立夕陽丘高等職業技術専門学校  
 ☎ 06-6776-9900

**認定 NPO 法人大阪府高齢者大学校  
2021年度受講生募集**

地域でのまちづくり・コミュニテ  
 ィづくりなどの社会参加活動や、新  
 しい知識・技術の獲得により、創造  
 的で、より豊かな生活を実現しよう  
 とするシニアを支援します。  
 ※コロナ感染症対策を講じて開講し  
 ます。  
 とき 令和3年4月～令和4年3月  
 申込 12月1日(火)～令和3年1月20  
 日(水) 15:00 締切  
 (申込多数の場合は抽選)  
 ※申込方法、講座内容、受講料など  
 についてはお問い合わせください。  
 問 認定 NPO 法人  
 大阪府高齢者大学校・募集委員会  
 〒540-0006  
 大阪市中央区法円坂 1-1-35  
 大阪市教育会館  
 (アネックスパル法円坂) 内  
 ☎ 06-6360-4400  
 FAX 06-6360-4500  
 ウェブサイト [大阪府 高大] で検索

ー 催 し ー

【陵南の森公民館グループ連絡協議会主催】

新春「書き初め大会」

**とき** 令和3年1月9日(出)9:30～11:30  
**¥** 無料(参加賞あり) ※半紙・道具は用意します。 **申込** 当日受付  
**場所** 陵南の森公民館2階 第1研修室  
**対象** 男女、年齢、経験問わず  
**他** 作品展示 22日(金)12:00まで(同2階ロビー)、作品の引取りは25日(月)9:00～31日(日)17:00(同事務室)  
**問** 同会(柴原) 携帯 090-8570-9079

ピンボケ写真クラブ展

**とき** 12月5日(出)～19日(出)9:00(初日10:00)～21:00(最終日16:00)  
**場所** 陵南の森公民館2階展示ホール  
**問** ピンボケ写真クラブ(山田)  
**☎** 072-958-1378 ※新規会員募集中

大阪ろうあ者成人式

**とき** 令和3年1月10日(日)11:00～15:30  
**場所** 大阪府立福祉情報コミュニケーションセンター4階ホール **対象** 大阪府内の聴覚特別支援学校(ろう学校)を卒業、在学したことがある聴覚障害者、大阪府内の学校を卒業、在学したことがある聴覚障害者のうち満20歳を迎える当人(平成12年4月2日～平成13年4月1日生まれ)およびその家族  
**¥** 新成人、新成人の家族2人、聴覚支援学校在校生以外は式典後のアトラクション2,000円  
**申込・問** 住所・氏名・生年月日・FAX番号を電話またはFAXで申込。公益社団法人 大阪聴力障害者協会事務局(中野) ☎ 06-6748-0380 FAX 06-6748-0383

竜田古道の里山公園 植樹祭

**とき** 12月5日(出)10:30～11:00  
**場所** 竜田古道の里山公園(柏原市雁多尾畑652-9) ※式典の参加者には植樹祭終了後、参加賞と芝桜の植樹をしていただきます。(先着50人)  
 ※詳細は柏原市ウェブサイトをご覧ください。 **問** 柏原市 社会教育課  
**☎** 072-972-1688

ー 講 座 ー

はびきの中学生 study-O  
 - 12月の日程 -

・東教室(市役所会議室)  
 ・西教室(あいあいハウス[支所北隣])  
 12月13日(日)  
 午前クラス 9:30～12:30  
 午後クラス 13:30～16:30  
**対象** 中学生(市内在住・在学)  
**¥** 無料  
 ※随時受付中!詳しくは、市ウェブサイトまたは担当まで。  
 《大学生サポートスタッフ募集中!》  
**問** 政策推進課 特命プロジェクトチーム

【羽曳野市地域しごと支援事業】

登録販売者講座 受講生募集

薬局で働きたい方、新しいことにチャレンジしたい方はぜひこの機会に

2月	15日(月)・18日(木)・22日(月)・25日(木)
3月	1日(月)・4日(木)

全6回 各日10:00～15:00(休憩60分) **定員** 20人

**場所** LICはびきの2階 中会議室B

**対象** 次の全てを満たす方

- ①市内在住 ②登録販売者の資格や知識を生かした就職を希望する方
- ③全日程に出席できる方

※学生、新卒者、現在働いている方(正社員・自営業者)、就職意思のない方は対象外 **¥** 3,520円(教材費)、交通費等実費、検定料は別途必要(任意)

**申込・問** 締切:2月1日(月)必着  
 チラシ兼申込書(産業振興課・総合福祉センター(市役所別館)・市内公共施設に備え付け、またはウェブサイトからダウンロード)に必要事項を記入し、FAX、郵送、持参のいずれかで申込。〒583-8585 誉田4-1-1 産業振興課 FAX 072-950-2055

☎ 072-958-1111 内線 2751

※応募者多数の場合は抽選  
 ※40歳未満の方・羽曳野市地域就労支援センター、福祉総務課、生活福祉課、こども課の推薦者を優先  
 ※受講の可否は、郵送でお知らせ  
 また、当市地域しごと支援事業を過去に受講された方は、お断りする場合があります。

みどりの講習会

お正月を彩る寄せ植え

時とみどりの交流館 (定員16人)	12月18日(金)
陵南の森総合センター (定員24人)	12月19日(土)
石川プラザ (定員21人)	12月20日(日)

各日14:00～16:00

※受講は1カ所のみ、各教室先着順

**¥** 1,500円(当日会場に持参)

**申込・問** 電話申込(9:00～17:00、(土)(日)祝除く)。

※氏名・住所・連絡先が必要

※11月18日から募集していますので、定員になり次第締切

※一度に複数人の申込不可

道路公園課みどり推進室

☎ 072-947-3707・3708(直通)

【陵南の森公民館グループ連絡協議会公開講座】

新春かるた会

**対象** 市内在住・在勤・在学の方

**とき** 令和3年1月9日(出)13:00～17:00 **場所** 和室(2階) **¥** 無料

**定員** 20人※定員になり次第締切

※受付時に氏名、住所、電話番号、年齢が必要 ※マスク着用

**申込・問** 12月1日(火)～当日

羽曳野かるた会/競技かるた(有本)

☎ 072-956-4927

離職者等再就職訓練(令和3年2月開講)

**対象** ハローワークに求職申込をしており、受講あっせんを受けることができる方。

**申込** 12月16日(火)までに、居住地を管轄するハローワークで申込。

※コロナ離職者優先枠・ひとり親家庭の父母優先枠の設定あり。

※詳細は大阪府ウェブサイトをご覧ください。

**問** 大阪府商工労働部雇用推進室

人材育成課委託訓練グループ

☎ 06-6210-9530



**白鳥児童館だより (12月)**

翠鳥園 2-9-101 ☎・FAX 072-957-4900

【利用時間】10:00～12:00、13:00～17:00 (月～(土)、祝除く)

対象 小学生・保護者同伴の乳幼児

申込 電話受付 9:00～

わくわく子育て広場 <クリスマスツリーを作ろう！> とき 7日(月) 10:30～11:30
将棋であそぼう とき 9日(水) 15:30～16:30
絵本のへや (絵本・紙芝居など) とき 14日(月)・21日(月) 10:30～11:30
①トライルーム ②チャレンジルーム <お正月のはし袋とミニ飾り作り> とき・対象 ① 19日(土) 10:00～12:00・小学1～3年生 ② 19日(土) 14:00～16:00・小学4～6年生 定員 各10人 (先着順) ※11月に参加した方はご遠慮ください 費 100円 (当日持参) 申込 ※電話のみ ① 12月5日(土)～18日(金) ② 12月12日(土)～18日(金)

※内容は変更や中止になる場合があります。

**青少年児童センターだより (12月)**

向野 3-1-33 ☎ 072-952-0032 FAX 072-937-8580

[一般開放] (月～(金) 13:00～17:00・(土) 9:00～17:00 ※祝除く

申込 電話申込 (定員のある事業は毎月1日から申込受付)

子ども広場「将棋教室」 ～初めての人の興味を持った人は、気軽にご参加ください～ とき 毎週(土) 15:00～16:00 ※日程を変更する場合があります。対象 おおむね小学1～6年生
おもしろ教室「ラミネートカレンダー」 ～好きな絵を自由に描いて世界にひとつだけのオリジナルカレンダー作り～ とき 12日(土) 10:00～11:30 対象 幼児と小学生 (小学1年生まで保護者同伴) 定員 15人 (先着順)
子育てセミナー「親子体操」～親子で楽しく体を動かそう～ ※初めての方は電話で事前申込が必要 とき 19日(土) 10:00～11:30 場所 同センター体育館 持物 体育館シューズ (親子とも) 対象 3～4歳が対象ですがどなたでも可

※詳細はお問い合わせください。

<b>はびきの市民大学</b> ☎ 072-950-5503 FAX 072-950-5650 ○申込: 来館・電話・FAXのいずれか。※先着順。 ○対象: 市内外を問いません。 ○その他講座の詳細は市民大学ウェブサイトをご覧ください。	
<聴講生募集> 申込は講義前日まで 費 800円 (当日支払) 場所 LIC はびきの3階 視聴覚室	社会の中の音楽家たち～フランス革命から普仏戦争まで～ とき 12月9日・16日・23日(水) 13:00～14:30 JAPANSTUDY「世界に誇れる日本料理」「日本の食文化」 とき 12月3日(水)・22日(水)・24日(水) 10:30～12:00 異国の文化との歴史的な邂逅(であい) とき 12月12日・19日(土) 10:30～12:00 災害を知り、災害に備える とき 12月12日・19日・26日(土) 13:00～14:30 免疫力アップで新型コロナウイルスと共存 とき 12月10日・17日・24日(水) 13:00～14:30
ESDの基本的な考え方を学びましょう ※各講義ごとの申込可 場所 LIC はびきの3階 視聴覚室 とき 12月19日・26日、令和3年1月9日・23日(土) 15:00～16:30 定員 各36人 申込 講義前日まで 費 無料	
○場所: LIC はびきの内施設 ○受講料: 各3,000円 (1講座全6回) ○定員: 各36人 ※定員を超えた場合は、羽曳野市在住者優先で抽選。定員に達していない場合は、12月22日(水)より追加募集 ○申込: インターネット/官製はがき/FAX/来館 ※今回電話での申し込みは行いません。【申込期限: 12月9日(水)】 ○支払: 銀行振込/現金書留/来館 ※一旦納付された受講料は返金できません。 ○支払期日: 銀行振込/簡易書留の場合、結果通知書の到着日～12月21日(月)/来館の場合、12月14日(月)～12月21日(月) ○内容については予告なく変更になる場合があります。予めご了承ください。	
新しい時代に持続可能な文化をさぐる 【学長企画講座】 (土) 10:30～12:00	1月30日 With コロナ時代の文化政策と市民社会 2月6日 海外流出した「北斎」と、「漫画」の誕生 2月13日 地域の文化拠点としての映画館 2月20日 心を磨く音楽教室-スーパーキッズ・オーケストラ、コロナ禍でのチーム作りとIT活用 2月27日 不動産業から地域の未来を考える～アートを切り口とした地域活性化の試み 3月6日 サラリーマンから見たプロオーケストラの実態
『平家物語』の人間像 - 木曾義仲の物語 - 【四天王寺大学特別公開講座】 (土) 15:00～16:30	1月10日 義仲の挙兵 2月14日 洛中の義仲 1月24日 朝日将軍義仲の本領 2月21日 反王法・反仏法の宣告 - 義仲像の転換 1月31日 義仲入京と平家都落ち 2月28日 義仲の死
地域の変化とこれからの観光 【阪南大学提携講座】 (土) 13:00～14:30	1月23日 大阪はこれからこう変わる 1月30日 災害に負けない人々の営み 2月6日 変革を迫られる観光産業 2月13日 観光が促進する新しいライフスタイル 2月20日 観光とITの織り成す未来 (※) 2月27日 コロナ禍における観光産業の苦境と反転への取り組み

(※) この回は、オンライン形式になります。個人のパソコンへの配信ではなく、講義室でライブ配信される講義をスクリーンに映し出し、受講いただきます。(録画した講義をみていただくものではありません。) 他の講義同様ご来館ください。

- 感染予防のため、講義室への入室時に検温します。(37.5度以上の方は受講をご遠慮いただきます。)
- 手指消毒をした後、着席してください。受講時はマスク着用をお願いします。

※新型コロナウイルス感染症の感染状況などにより、催物・教室などを中止・変更する場合があります。

<b>市民会館教室</b> ☎ 072-958-2311 ○申込みは直接、窓口まで。詳細はウェブサイトまたはお問い合わせください。	
歌声くらぶ	12月8日、1月12日(火) 10:00～11:30 (当日受付 9:30～) 1回 510円
ピラティス	1月12日・19日・26日、2月2日・9日・16日、3月2日・9日・23日(火) 10:00～11:00 [定員 20人※継続の方を含む] ¥6,930円(9回) 【申込】12月22日(火) 10:00～
太極拳教室	1月9日・23日、2月13日・27日、3月13日・27日(土) 13:00～15:00 [定員 15人※継続の方を含む] ¥3,000円(6回) 【申込】12月26日(土) 10:00～
料理教室	1月8日・22日、2月12日・26日、3月12日(金) 10:00～12:00 [定員 24人※継続の方を含む] ¥7,700円(5回・材料費込)、女性対象 【申込】12月11日(金) 10:00～
消しゴムはんこ教室	12月12日(土) ①子どもの部(小学生対象) 10:00～12:00、②大人の部 13:00～15:00 [定員①②各 10人] ¥①1,000円、②1,500円(材料費込)
万葉集講座	12月2日・16日、1月13日(火) 10:30～12:00 (1月13日は 10:00～) [定員 25人] ¥4,500円(3回)
日本書紀講座	12月9日・23日、1月27日(火) 10:30～12:00 (1月27日は 10:00～) [定員 25人] ¥4,500円(3回)
歌声コンサート in 市民ホール	2月21日(日)開場 13:30、開演 14:00 [定員 150人※状況により変動あり] ¥前売 1,000円(12月8日(火) 9:30～)、当日 1,200円 【出演】喜多光三(ピアノ&アコーディオン) 竹内直紀(テノール)
<b>丹治はやプラザ教室</b> ☎ 072-937-2355 ○申込みは直接、窓口まで。詳細はウェブサイトまたはお問い合わせください。	
女性のための瞑想・癒しヨガ教室	1月5日・12日・19日、2月2日・9日・16日、3月2日・9日・16日(火) 13:30～ ¥4,620円
歌声くらぶ	1月26日、2月23日(火) 14:00～ (当日受付 13:30～) 1回 510円
リフレッシュヨガ教室	1月6日・13日・20日、2月3日・10日・24日、3月3日、10日、24日(火) 10:00～ ¥4,620円
太極拳教室	1月13日・27日、2月10日・24日、3月10日・24日(火) 13:30～ ¥3,080円
民謡教室	1月8日・22日、2月5日・19日、3月5日・19日(金) 13:30～ ¥3,080円
はじめてのフラダンス教室	1月8日・15日・22日、2月5日・12日・19日、3月5日・12日・19日(金) 10:00～ ¥4,620円
<b>石川プラザ教室</b> ☎ 072-950-2002 ○申込みは直接、窓口まで。詳細はウェブサイトまたはお問い合わせください。	
歌声くらぶ	12月15日、1月19日、2月16日(火) 14:00～15:30 (当日受付 13:30～) 1回 510円
ゆう～遊太極拳教室	1月15日・22日・29日、2月5日・12日・19日、3月5日・12日・19日(金) ①13:30～15:00②15:10～16:40 ¥4,620円 【申込】12月5日(土)～
健康・美人大学	1月11日・18日・25日、2月1日・15日・22日、3月1日・15日・22日(月) 10:00～11:20 ¥4,620円 【申込】12月15日(火)～
フラダンス教室	1月12日・19日、2月2日・9日・16日、3月2日・9日・16日(火) ①初心者 9:30～10:30 ②経験者 10:35～11:35 ¥各 4,110円 【申込】12月2日(火)～
土曜ベーシックヨガ教室	1月9日・23日・30日、2月6日・20日・27日、3月6日・13日・27日(土) ①9:30～10:45 ②11:00～12:15 ¥4,620円 【申込】12月20日(日)～
ママヨガ教室	1月12日・26日、2月2日・9日・16日、3月2日・9日・23日(火) ①9:30～10:30 ②10:45～11:45 ※6カ月～2歳児とお母さん対象(お子さんは一人まで) ¥4,110円 【申込】12月16日(火)～
背骨コンディショニング	1月8日・15日・22日、2月5日・12日・19日、3月5日・12日・19日(金) ①17:30～19:00 ②19:00～20:30 ¥4,620円 【申込】12月12日(土)～
やさしいヨガ教室	1月7日・14日・21日、2月4日・18日・25日、3月11日・18日・25日(火) 14:00～15:30 ¥4,620円 【申込】12月11日(金)～
<b>MOMOプラザ教室</b> ☎ 072-957-5553 ○申込みは直接、窓口まで。詳細はウェブサイトまたはお問い合わせください。	
①ベビーダンス教室(3カ月～2歳前後対象) 11:15～12:15、②キッズ☆ベビーダンス教室(1歳半～就学前対象) 10:00～10:45、①②1月7日・14日・21日・28日、2月4日・25日、3月4日・11日・18日(火) 場所 はびきの庵門想 [定員各 6人(大人同伴)] ¥5,000円(9回) ※体験参加 12月3日・17日(750円)	
リフレッシュヨガ教室(水)コース	1月6日・13日・20日、2月10日・17日・24日、3月3日・10日・24日 ①13:20～14:50 [定員 12人] ②15:15～16:45 [定員 27人] ¥各 4,620円(9回)
リフレッシュヨガ教室(木)コース	1月7日・14日・21日、2月4日・18日・25日、3月4日・11日・18日 15:15～16:45 [定員 20人] ¥4,620円(9回)
簡単!おうちパン教室	1月9日(土)ごまチーズパン、2月6日(土)シナモンスティックパン、3月6日(土)ふわふわ練乳パン ①10:00～②13:00～ [定員各 8人] ¥6,000円(3回、材料費込)
ベーシックヨガ教室	1月7日・14日・21日、2月4日・18日・25日、3月4日・11日・18日(火) ①17:15～18:45 ②19:00～20:30 [定員① 20人② 25人] ¥4,620円(9回)
ストレッチヨガ教室	1月16日・23日・30日、2月6日・13日・20日、3月6日・13日・20日(土) 15:15～16:30 [定員 28人] ¥4,620円(9回)
和装教室(名古屋帯コース)	①1月19日(火)・20日(水) ②2月2日(火)・3日(水) ③2月16日(火)・17日(水) ④3月2日(火)・3日(水) ⑤3月16日(火)・17日(水) 10:30～、14:00～、18:00～※※は 10:30、14:00のみ [定員各 5人] ¥2,000円(5回)、高校生以上の女性対象

広告



— スポーツ —

学校開放利用登録(市立小・中学校施設)

【開放施設：運動場・体育館・プール】

市立小・中学校の施設を利用できます(学校教育に支障のない範囲)。事前の登録が必要です。

**対象** 代表者が市内在住の成人で、市内在住・在勤・在学者が10人以上で構成された団体 **期間** 令和3年4月1日～令和4年3月31日

**他** ●登録のない団体は1年間学校施設の利用はできません。●年度途中の登録はできません。●1団体につき利用できる学校は1校のみです。●学校によって利用可能な種目および施設が異なります。●登録した学校は変更できません。

**申込・問** 令和3年1月4日(月)～18日(月)までに所定の申込書に記入、スポーツ振興課へ提出ください。(郵送可、到着連絡必須、FAX不可、締切日厳守)

※申込書は12月21日(月)より、スポーツ振興課、はびきのコロセアム、市民体育館にて配布。(ウェブサイトからもダウンロード可、令和2年度に登録した団体には郵送します。)

※詳細はスポーツ振興課までお問い合わせください。

市民総合体育大会バレーボールの部(高校生・一般)

**とき** 令和3年2月7日(日) 9:00～ **場所** 市民体育館

**対象** 市内在住・在勤・在学の者、または主管団体が認める者(連盟登録者)

**申込** 1月18日(月)までに、スポーツ振興課・はびきのコロセアム・市民体育館へ申込。

**問** スポーツ振興課

第42回市民総合体育大会 結果【10月開催分入賞者(敬称略)】

[主催] 羽曳野市 市教育委員会 体育協会 市中学校体育連盟  
期間中(9月～令和3年3月)、市内の体育施設で開催(全10種目)。

種目	部門	優勝	準優勝	第3位
ソフトテニス (ダブルス)	一般男子1部	上田 遥己 後藤 健太	岸本 匡史 廣川 優和	中山 芳輝 藤田 翔大
	一般男子2部	猪砂 正弘 川崎 幸則	上田 誠 御厨 隆史	— —
	一般女子1部	岸本 望 田中 藍	大島 美津代 矢本 和美	— —
	一般女子2部	渡辺 恵子 河内 よし美	佐藤 エリ子 酒井 尚美	— —
バレーボール	中学生	峰塚中学校	誉田中学校	—
ソフトボール	一般男子	ネオキラーズ	羽曳山スタートルズ	ベッセルズ 広瀬ソフトボール

駒ヶ谷テニスコート(SSKテニススクール) 【申込・問】 ☎ 072-957-5963

※詳細はウェブサイトを検索またはお問い合わせください。

テニスクリニック&マッチ練習会のご案内

**とき** 毎週(土)【ジュニアテニスクリニック】9:00～11:00

【ジュニアマッチ練習会】13:00～17:00 ※雨天中止(開始1時間前に決定)  
また、場合により中止する週があります。

**対象** 自身で試合を行える方 **定員** 各8人 ※最低開催人数3人

料金 (税込)	テニスクリニック一般 3,000円・在籍 2,000円
	マッチ練習会一般 3,000円・在籍 2,000円
	クリニック・マッチ練習セット一般 5,000円・在籍 3,000円

**申込・問** 各開催日1週間前までに、電話申込。※申込後のキャンセル不可。

【ポッチャ】日本選手権大会で優勝!

羽曳野市在住の中村拓海さんが、「第21回日本ポッチャ選手権大会」で見事優勝されました。同大会ではこれまで5度の準優勝、6度目にして悲願の優勝を手にすることができました。また、東京2020パラリンピック競技大会の代表にも内定、功績を称え、「羽曳野市特別表彰」が授与されました。

(※ポッチャ…ヨーロッパで生まれた重度脳性麻痺者もしくは同程度の四肢重度機能障害者のために考案されたスポーツで、パラリンピックの正式種目。ジャックボール(目標球)に、赤・青それぞれ6球ずつのボールを転がすなどして、いかに近づけるかを競う。障害によりボールを投げることができなくても、勾配具(ランプ)を使い、自分の意思を介助者に伝えることができれば参加できる。)



第10回羽曳野GGCグランドチャンピオン大会結果

月例大会(昨年度)上位72人で競う同大会が開催され(10月16日、健康ふれあいの郷グラウンド・ゴルフ場)、上位の選手にはカネヒラスポーツ様からグラウンド・ゴルフ用品が贈られました。

優勝：牧野順子(50)、  
準優勝：川野博文(52)、  
第3位：五島光重(54)

[敬称略、数字は合計打数]



第39回近畿ブロックスポーツ少年団サッカー交流大会出場

羽曳野市スポーツ少年団所属「羽曳野SS」が、大阪府ス

ポーツ少年団南河内地区の代表として、10月31日・11月1日の両日、兵庫県赤穂郡ダイセル播磨光都サッカー場で行われた同大会に出場し、健闘されました。



<p><b>はびきのコロセアム教室参加者募集</b> 【申込・問】はびきのコロセアム ☎ 072-937-3123                  ※電話申込不可、代理可、申込時に参加費持参。 ※定員を超えた場合は抽選。 ※詳細はウェブサイトをご覧ください。</p>
<p><b>大阪エヴェッサチアダンススクール</b> <b>とき</b> 1月4日・11日・18日・25日(月)【キッズ4歳～年長】17:00～18:00、【ジュニア①小学1～3年生】18:15～19:15、【ジュニア②小学4年～中学生】19:30～20:30 <b>場所</b> コロセアム <b>定員</b> 若干名(市外可)  <b>¥</b> 4回6,600円(保険料含む) <b>持物</b> 運動できる服装・上靴・飲み物・着替え <b>申込</b> 12月28日(月)9:00～</p>
<p><b>ミニバスケットボール教室</b> <b>とき</b> 1月5日～3月16日(火)18:30～20:00(全10回) <b>場所</b> サブアリーナ <b>対象</b> 市内在住の小学5・6年生  <b>定員</b> 男女各20人(年間育成の考えから現教室生を優先。募集人数は申込日の前日にご確認ください。) <b>¥</b> 2,000円(保険料含む) <b>申込</b> 12月15日(火)18:00～18:15 ※多数の場合は18:30～抽選 <b>持物</b> 運動できる服装・上靴</p>
<p><b>フラダンス教室</b> <b>とき</b> 1クール(全8回)1月18日・25日、2月1日・8日・15日、3月1日・8日・15日(月)10:00～11:00  <b>場所</b> コロセアム <b>対象</b> 女性 <b>定員</b> 30人 <b>¥</b> 4,180円(保険料含む) <b>申込</b> 12月14日(月)9:30～ <b>持物</b> 運動できる服装・上靴</p>
<p><b>バトントワリング教室</b> <b>とき</b> 1月5日～3月16日(火)18:00～19:30(全10回) <b>場所</b> メインアリーナ <b>対象</b> 市内在住の小・中学生  <b>定員</b> 40人 <b>¥</b> 4,000円(保険料含む) <b>持物</b> 運動できる服装・上靴</p>
<p><b>リフレッシュ体操</b> <b>とき</b> 1月6日～3月17日(火)13:45～14:45(全10回) <b>場所</b> サブアリーナ(メインアリーナに変更の場合あり) <b>対象</b> 女性  <b>定員</b> 40人 <b>持物</b> 運動できる服装・上靴 <b>¥</b> 4,000円(保険料含む) <b>申込</b> 12月16日(火)9:00～</p>
<p><b>簡単エアロビクス教室</b> <b>とき</b> 1月8日～3月12日(金)13:50～14:50(全10回) <b>場所</b> メインアリーナまたはサブアリーナ  <b>対象</b> 市内在住・在勤の方 <b>定員</b> 30人 <b>¥</b> 4,000円(保険料含む) <b>申込</b> 12月11日(金)13:00～ <b>持物</b> 運動できる服装・上靴</p>
<p><b>気功教室</b> <b>とき</b> 1月6日～3月10日(火)13:45～14:45(全10回) <b>場所</b> メインアリーナ <b>対象</b> 市内在住・在勤の方 <b>定員</b> 30人  <b>¥</b> 4,000円(保険料含む) <b>申込</b> 12月9日(火)13:00～ <b>持物</b> 運動できる服装・上靴</p>
<p><b>しえいぽUP Lesson</b> <b>とき</b>【月クラス】1月4日～3月15日【火クラス】1月5日～3月16日【水クラス】1月6日～3月17日【木クラス】1月7日～3月18日【金クラス】1月8日～3月19日、10:00～11:00 ※水クラスは13:45～14:45(各曜日全10回) <b>場所</b> サブアリーナ(メインアリーナに変更の場合あり) <b>対象</b> 女性 <b>定員</b> 40人 <b>¥</b> 4,000円(保険料含む) <b>申込</b> 12月10日(木)9:00～ <b>持物</b> 運動できる服装・上靴</p>
<p><b>マタニティビクス教室</b> <b>とき</b> 1月4日～3月15日(月)11:15～12:00(全10回) <b>場所</b> サブアリーナ(メインアリーナに変更の場合あり)  <b>対象</b> 妊娠14週以降(令和3年1月4日時点)で妊娠経過に異常がない事を証明する主治医の診断書の提出が可能な妊婦の方(市外可) <b>定員</b> 15人 <b>¥</b> 3,000円(保険料含む) <b>申込</b> 12月14日(月)13:00～14:00、1階会議室にて事前説明会を開催。 ※筆記用具持参、欠席の方は連絡ください。 <b>持物</b> 運動できる服装・上靴</p>
<p><b>ダンベル体操教室</b> <b>とき</b> 1月5日～3月16日(火)13:45～14:45(全10回) <b>場所</b> サブアリーナ(メインアリーナに変更の場合あり)  <b>対象</b> 女性 <b>定員</b> 40人 <b>¥</b> 4,000円(保険料含む) <b>申込</b> 12月15日(火)9:00～ <b>持物</b> 運動できる服装・上靴</p>
<p><b>親子スポーツ教室</b> <b>とき</b> 1月7日～3月18日(水) A9:30～10:10、B10:15～10:55、C11:00～12:00(全10回) <b>場所</b> サブアリーナ(メインアリーナに変更の場合あり) <b>対象</b> ※市内在住、A・B平成29年4月2日～平成30年4月1日生まれの未就園児1人とその親、C平成29年4月1日までに生まれた未就園児1人とその親 <b>定員</b> 各35組70人 <b>¥</b> A・B4,000円、C5,000円(保険料含む) <b>申込</b> 12月10日(水)9:00～</p>
<p><b>市民体育館(西浦)教室参加者募集</b> 【申込・問】市民体育館(西浦) ☎ 072-958-2340                  ※電話申込不可、代理可、申込時に参加費持参。 ※申込開始時点で定員超えは抽選。 ※詳細はウェブサイトをご覧ください。</p>
<p><b>ミニバスケットボール教室</b> <b>とき</b> 1月7日～3月18日(水)18:30～20:00(全10回) <b>場所</b> 市民体育館  <b>対象</b> 小学5・6年生(市外可) ※4年生以下要相談 <b>定員</b> 若干名 <b>¥</b> 5,240円(保険料含む) <b>申込</b> 12月10日(水)10:00～</p>
<p><b>朝YOGA教室</b> <b>とき</b> 1月9日～3月13日(土)全10回【Aクラス】9:30～10:30【Bクラス】10:50～11:50 <b>対象</b> 18歳以上の男女(市外可) <b>定員</b> 若干名 <b>¥</b> 3,500円(保険料含む) <b>申込</b> 12月19日10:00～※10:00の時点で定員を超えた場合抽選</p>
<p><b>整ヨガ教室</b> <b>とき</b> 1月18日～3月22日(月)全10回【Aクラス】18:30～19:30【Bクラス】19:50～20:50 <b>対象</b> 18歳以上の男女(市外可) <b>定員</b> 若干名 <b>¥</b> 3,500円(保険料含む) <b>申込</b> 1月11日10:00～※10:00の時点で定員を超えた場合抽選</p>
<p><b>カラダほぐし教室</b> <b>とき</b> 1月7日～3月18日(水)まで(水)全10回 10:00～11:00 <b>対象</b> 18歳以上の男女(市外可) <b>定員</b> 若干名  <b>¥</b> 5,100円(保険料含む) <b>申込</b> 12月10日10:00～※10:00の時点で定員を超えた場合抽選</p>
<p><b>女性のNIGHT YOGA 教室</b> <b>とき</b> 1月7日～3月18日(水)全10回【Aクラス】18:30～19:30【Bクラス】19:50～20:50  <b>対象</b> 18歳以上の女性(市外可) <b>定員</b> 若干名 <b>¥</b> 3,500円(保険料含む) <b>申込</b> 12月17日10:00～※10:00の時点で定員を超えた場合抽選</p>

広告

## ◆ 歳末たすけあい運動募金にご協力ください ◆

12月1日から「歳末たすけあい運動募金」がはじまります。本年はコロナウイルス感染拡大により緊急事態宣言が発令され、外出が制限されたことにより、地域の中で孤立化、孤独化が進んでいます。こうした状況の中で、この運動は新たな年を迎えるこの時期に地域住民のご参加とご理解のもと、支援を必要としている方が住み慣れた地域で安心して暮らせるよう、さまざまな福祉活動を行うものです。

昨年度いただいた募金は配分委員会で審議のうえ、民生委員協議会福祉活動費、校区福祉委員会運営費、子育てサロン、カフェ運営費、市内障がい者団体、高齢者支援団体、児童養護施設のサンタクローズ訪問費などに配分させていただきました。

なお、町会へは共同募金とあわせてご協力をお願いしていますが、民生委員・児童委員がお願いに伺った際に戸別でご協力いただける方はよろしくご協力いたします。社会福祉協議会の窓口でも受け付けいたします。

## 愛の献血にご協力を♥(400ml 限定) [受付時間] 10:00 ~ 16:30

■令和3年1月26日(火) 羽曳野市役所 [共催] 羽曳野ロータリークラブ

■令和3年2月5日(金) LIC はびきの [共催] 羽曳野ライオンズクラブ

☆献血カードをお持ちの方は、『献血方法別の次回献血可能日』をご確認ください。

※本人確認のため、受付時に身分証明書(免許証・保険証など)の提示をお願いする場合があります。

「ベビっこひろば」 室内でコーナー遊びをします。

[とき] 12月3日(木) 10:00 ~ 11:00 [対象] 地域の親子 ☆要予約

[場所] ベビーハウス社協 2階なかよしひろば

[問合せ] ベビーハウス社協 ☎072-930-0240

## ＼善意のご寄付ありがとうございます！

四ツ葉のクローバー	涌元順子	¥2,000
匿名		¥2,000
浅田 照次		¥20,000
浅田 悦弘		¥10,000
匿名		¥10,000
羽曳野市環境衛生事業協同組合		¥30,000
匿名		¥30,000
服部 品子		¥3,000

(令和2年10月 敬称略)

## 公益社団法人

# 羽曳野市シルバー人材センター

野々上4-5-12 ☎072-936-1500 FAX 072-936-1511  
<http://habikinosc.ec-net.jp> Eメール:habislv@silver.ocn.ne.jp

## ■シルバー会員募集中

[資格] ●市内在住の60歳以上の健康で働く意欲のある方 ●事業趣旨に賛同していただける方

[入会方法] 入会説明会の参加(必須)後、申込書類を期日までに提出してください。その際、年会費(※)2,000円が必要です。理事長の承認後、会員登録完了です。

※今年度の年会費は令和2年4月分から令和3年3月分までです。(入会した日から1年分ではありません。)

[入会説明会] 事業説明、入会手続きの案内など [入会説明会] 事業説明、入会手続きの案内など

日時	場所
12月8日(火) 13:30 ~ 令和3年1月19日(火) 13:30 ~	市役所別館 2階 研修室
12月18日(金) 13:30 ~ 令和3年1月15日(金) 13:30 ~	羽曳野市シルバーワークプラザ 3階研修室

※参加される方は、必ずマスク着用をお願いします。

※感染拡大防止のため人数制限する場合があります。

※出張での入会説明も実施していますので、お問い合わせください。

## ■アクリルたわし作りを開催します!参加費無料!

【とき】 12月11日(金) 14:00 ~

【持物】 カギ針7号~10号、棒針、とじ針など

【場所】 羽曳野市シルバーワークプラザ3階

【申込】 必ず電話でお申し込みください。

12月4日(金) 17:00 まで※定員30人

※車での参加はご遠慮ください。

## ■介護職員初任者研修講座受講者募集(旧ホームヘルパー2級課程に相当)

☆第4回コース(平日コース): 令和3年1月19日(火) ~ 3月18日(木) (予備日を除く24日間の講習)

受講料: 一般39,400円、シルバー会員と学生30,400円 ※税込、テキスト代

受講資格: 講習開始日において満16歳以上の方

研修場所: 野々上4丁目5番12号 羽曳野市シルバーワークプラザ3階

【研修日程】 [1月] 19日(火)、20日(水)、21日(木)、26日(火)、27日(水)、28日(木)

[2月] 2日(火)、3日(水)、4日(木)、9日(火)、10日(水)、16日(火)、17日(水)、18日(木)、24日(水)、25日(木)

[3月] 2日(火)、3日(水)、4日(木)、9日(火)、10日(水)、16日(火)、17日(水)、18日(木) (予備日: 3月11日(木))

申込書類配布場所および申込先: 羽曳野市シルバー人材センター 受付時間: 平日9時~17時

申込締切: 1月8日(金) 定員: 20人 (受講希望者が8人に満たない場合は、開講を中止することがあります。)

## ■シルバー人材センターへの仕事依頼 公共的、公益的な団体です。安心して仕事をお任せください。見積無料!

## 市民のページ

### 保護猫の譲渡会

保護しているかわいい地域猫に新しい家族を見つけるための譲渡会です。



**とき** 12月6日(日) 13:00～15:30  
**場所** 市役所本館 議会棟下  
**問** NPO 法人  
 令和さくら猫マザーヘレン(方山)  
**☎** 072-951-5424

### バルーンアート養成講座

**とき** 12月9・16日(水) (10:00～12:00)  
**場所** エコプラザはにふ  
**対象** 羽曳野市内でボランティア活動ができる方  
**¥** 無料 **持物** 空気入れ(2日目のみ)  
**申込・問** 電話・窓口申込。  
 羽曳野市社会福祉協議会  
**☎** 072-958-2315



### はびきのおもちゃ病院

壊れたおもちゃ修理します。お気軽に持って来てください。

**とき** 12月13日(日) 9:00～12:00  
**場所** 市役所別館 2階  
**¥** 部品交換の場合は実費負担  
**問** 羽曳野市社会福祉協議会  
**☎** 072-958-2315 (平日のみ)

### エクセルわくわく講座

**とき** ①～③ 13:30～16:00  
 ①1月7日(水) メタボチェック-1  
 ②1月14日(水) メタボチェック-2  
 ③1月21日(水) 我が家の間取り図作成  
**場所** 市民会館 2階会議室  
**対象** 20歳以上の初心者  
**定員** 12人(多数の場合抽選)  
**¥** 1,300円(3回分・テキスト代込)  
**他** Windows10 使用  
**申込** はがき[郵便番号・住所・氏名(ふりがな)・電話番号(必須)を明記]  
 12月10日(水)必着  
 〒583-8585 羽曳野市社会福祉協議会気付、羽曳野ITサポート会宛。  
 ※ウェブサイトから申込可。  
**問** 羽曳野ITサポート会(本田)  
**☎** 072-939-3733  
**☎** 090-5169-9031

### マンツーマン・パソコンセミナー

**基礎から応用①ワード②エクセル**  
**とき** (月)～(金) 9:30～11:30、  
 12:30～14:30、15:00～17:00  
 ※時間帯応相談。(土)日(祝)休み。  
**場所** 陵南の森  
 生きがい情報センター内  
**¥** 各講座 10,000円  
 (5回分・テキスト代込)  
 ※分納可(1回 2,000円)  
**申込・問** 河内飛鳥 UNIC 会(佃)  
**☎** 090-2065-6575

### パソコン・スマホ個別指導 110番

**とき** ① 12月8日・15日(火)  
 10:00～、11:00～、13:30～、  
 14:30～、15:40～  
 ② 12月11日・18日(金)  
 10:00～、11:00～  
**場所** LIC はびきの3階 小会議室  
**¥** 1時間 1,200円  
**他** タブレットの質問可。  
 各機器レンタル可(要予約)  
**申込・問** 電話申込。  
 パソコンサークルステップ(山田)  
**☎** 090-6608-5799

### 野中寺からのお知らせ

野中寺所蔵、重要文化財「弥勒菩薩半跏思惟像」が令和3年1月26日から3月21日まで、九州国立博物館での特別展「奈良中宮寺の国宝展」で展示されます。つきましては、毎月18日に行われる御開帳日には不在となりますので、1月・2月・3月の拝観はありません。また、大晦日の「除夜の鐘」もコロナ禍のため中止となります。  
**問** 野中寺 **☎** 072-953-2248

### 大人の講座

自力整体教室 1日・15日(火) 15:00～16:30	はがき絵教室 17日(木) 14:30～16:00
手編み教室 21日(月) 14:00～16:00	書道教室 毎週(火) 14:30～16:00

**申込・問** NPO法人南河内こどもステーション  
**☎**・FAX 072-957-1114



## 令和2年秋の叙勲受章おめでとうございます

瑞宝単光章 防衛業務功労 畑田 佳彦 様

### 【俳句・川柳・短歌】

秋探し 御陵池の 枯れススキ  
 新城 颯子  
 馥郁の 金木屋や 何処彼処  
 塩野 秀子  
 八十路とや 予期せぬことの 多きかな  
 三浦 みよ  
 色づいた 黄金の穂り 祝福す  
 宮田 政子  
 我も我もと 咲く曼珠沙華  
 市へ感謝 喜寿の祝いの 品選び  
 信楽焼の 傘立ての 映ゆ  
 服部 比沙子



俳句・川柳などジャンルは問いません。初めての方やしばらく掲載していない方を優先しています。投稿の作品・氏名には、必ずふりがなを添えてください。  
 (あて先) 〒583-8585 羽曳野市役所 秘書課広報担当

### 風流韻事

市民のみなさんの趣味の欄です

# LIC NEWS



施設利用／お問合せ **072-950-5500**

チケット予約専用 **072-950-5504**

インターネット <http://www.lic-habikino.jp>

羽曳野市立生活文化情報センター（LICはびきの）は指定管理者 株式会社みのりの里が運営しています。  
掲載しておりますイベントの内容は予告無く変更・中止になる場合がございます。ご不明な点はLICはびきのまでお問い合わせください。

E-mail [lic@minorinosato.com](mailto:lic@minorinosato.com)  
facebook <http://www.facebook.com/lichabikino>

## クリスマスイベント2020

主催／羽曳野市

**ウインターイルミネーション**  
開催中12月25日(金)まで17時30分～22時00分  
会場 1F アトリウム(屋内)、交流広場※悪天候の場合は中止となります。

**クリスマスポスター展**  
12月12日(土)～12月25日(金) 9時00分～21時30分  
会場 1F 交流プラザ  
内容 羽曳野市立保育園・幼稚園・こども園各年長組参加

**クリスマスキャンドルナイト**  
12月19日(土) 18時00分～21時00分  
会場 交流広場(屋外)雨天時はアトリウム  
内容 ライトアップとともにキャンドルイルミネーションがあなたを優しく包みます。

**クリスマスマラソンコンサート**  
12月19日(土) 18時00分～21時00分  
会場 1F アトリウム(屋内)  
内容 LAF(リックアーティストフロント)登録アーティストが素敵な演奏をお届けします。

**Christmas JAZZ Concert**  
12月6日(日) 14時00分～15時30分(13時15分開場)

会場 1F ホールM  
入場料 前売・指定席1,000円(当日200円増/未就学児入場不可)  
※前売券完売の場合、当日券の販売はございません。  
出演 Make Jazz Orchestra  
予定曲目 想いでのサンフランシスコ、BLUE CHRISTMAS、赤鼻のトナカイ星に願いを、他

チケット  
発売中

## LICはびきの スタインウェイピジター練習

主催／株式会社みのりの里

12月13日(日) 10時00分～17時00分  
～コンサートホールでスタインウェイを弾いてみよう～  
会場 1F ホールM  
料金 11,000円(税込)／コマ(1コマ=55分)  
※申込みは各時間の00分～55分、申込は最大2コマまで。  
内容 詳細はホームページをのぞいてください  
申込方法 申込受付中、来館、電話、FAX(072-950-5505)。  
※先着順。支払期日は申込みから1週間以内をお願いします。

＜＜必要事項＞＞  
①時間 ※2コマまで ②申込(代表)者名 ③申込者電話番号  
④ピアノ利用者(ピアノを利用する方)の全員の名簿(当日)

## LICはびきの開館20周年記念 第68回 りっくぶら寄席

主催／羽曳野市

2021年1月31日(日) 14時00分～16時00分(13時15分開場)  
会場 1F ホールM  
入場料 前売・指定席1,500円(当日300円増/未就学児入場不可)  
※前売券完売の場合、当日券の販売はございません。  
出演 林家花丸・林家菊丸・林家染吉・真山隼人(演劇)・沢村さくら(謡曲)

チケット  
発売中!



林家花丸

## ～年末年始のご案内～

12月29日から1月3日までLICはびきのは休館となります。  
※テナントなどの営業時間は直接お問い合わせください。

## LICオルガンコンサート 魅せます！オルガンの音色作り

オーケストラにも例えられる楽器  
オルガン。有名なあの曲のサウンド  
を解体・御案内します！

12月19日(土) 14時00分～15時00分(13時15分開場)  
会場 1F ホールM  
入場料 前売・指定席1,000円(当日200円増/未就学児入場不可)  
※前売券完売の場合は当日券の販売はありません。  
出演 久保田清二、久保田真矢  
予定曲目 JS.パッサ：トッカータとフーガ 二短調 BWV565  
Lv.ペートーヴェン：からくり時計のためのアダージョ  
R.ベルディング：クリスマスキャロルによる組曲 他  
※曲目は予告なく変更することがございます。

チケット  
発売中!

## LICオルガンコンサート～licはびきの開館20周年記念～ 2021年1月23日(土) 14時00分～(13時15分開場)

会場 1F ホールM  
入場料 前売・指定席1,500円(当日300円増/未就学児入場不可)  
※前売券完売の場合は当日券の販売はありません。  
出演 土橋薫、富田一樹  
内容 I部 富田一樹  
鮮やかに響くパイプたち、高鳴る心を未来に寄せて  
＜＜対談＞＞「これからの20年について」  
II部 土橋薫  
優しく甘く力強く、明日への一歩をオルガンと

チケット  
発売中!

## LICはびきの開館20周年記念 関西フィルハーモニー管弦楽団 管弦アンサンブルコンサート

主催／羽曳野市

2021年1月17日(日) 14時00分～(13時15分開場)  
会場 1F ホールM  
入場料 前売・指定席2,000円(当日300円増/未就学児入場不可)  
※前売券完売の場合、当日券の販売はございません。  
出演 指揮・司会 藤岡幸夫(関西フィルハーモニー管弦楽団 首席指揮者)  
関西フィルハーモニー管弦楽団 弦楽アンサンブル  
予定曲目 モリコーネ：ニュー・シネマ・パラダイス  
モンティ：チャルダッシュ  
チャイコフスキー：  
弦楽セレナードハ長調作品48より"ワルツ" 他

チケット  
発売中!

## LICはびきのシネマパラダイス

主催／羽曳野市

2021年1月24日(日)  
午前の部 10時30分～12時30分(10時00分開場)  
午後の部 14時00分～16時30分(13時30分開場)  
会場 1F 映像セミナー室  
入場料 前売・指定席500円(当日200円増/PG12指定)  
※前売券完売の場合、当日券の販売はございません。  
上映作品 万引き家族(アジア国際映画祭最高賞受賞)  
監督 是枝裕和  
出演 リリー・フランキー、安藤サクラ、  
樹木希林、松岡茉優 他

チケット  
発売中

**お願い**  
新型コロナウイルス感染拡大防止の為、マスクの着用、手指消毒・間隔をあけての着席・及び検温にご協力ください。また、検温にて37.5℃以上の体温が計測された場合ご鑑賞をおことわりいたします。さらに、ご鑑賞の際に感染者が出た場合、公的機関に対し情報提供するためご連絡先をご記入いただけます。ご協力いただけない場合はご鑑賞いただけない場合がございます。

新型コロナ感染拡大の状況により、上記イベントにつきましては、開催日の延長又は中止となる場合がございます。詳しくはLICはびきのホームページをご覧ください。  
申込書で取得する個人情報は、イベント参加、各種ご案内のためにのみ利用します。ご本人の同意なしに第三者に提供することはありません。申込時の個人情報の提供は、ご本人の任意です。ただし、住所、氏名等が未記入の場合は、参加頂けません。個人情報の開示等に関する件は、弊社個人情報保護管理者までお問い合わせください。

# 12月の相談日程(無料) お気軽にご相談ください

※相談当日はマスクを着用

※新型コロナウイルス感染症拡大防止のため、開催を見合わせる場合があります。

※事前に自宅で検温し、発熱や体調不良のある方は来場をお控えください。

相談	日時	会場	予約・その他
法律相談	1日(火)・8日(火)・15日(火)・22日(火) 1月5日(火)13:00～17:00 3日(木)・17日(木)・1月7日(木) 13:00～17:00	市役所1階 市民相談室 陵南の森総合センター	要予約 ☎072-957-4000 定員8人(1日)、相談時間30分 ●市内在住・在勤・在学の方対象 ●相談回数は1人1回(年度内) ●陵南の森総合センターでは靴下着用(素足厳禁)
行政相談	9日(水)13:00～15:00	市役所1階 市民相談室	国の仕事に関する要望・苦情・意見や相談について。 予約不要。直接お越しください。☎072-958-1111 内線1070
人権相談	18日(金)14:00～16:00	市役所別館3階 会議室	予約不要。直接お越しください。☎072-958-1111 内線1054 多重債務、生活問題、心の悩み、人権相談など。 弁護士による法律相談(予約制)や専門相談員による人権相談。
4市合同 人権・法律相談会 (羽曳野市、藤井寺市、 柏原市、大阪狭山市)	1月20日(水)13:00～17:00	柏原市立男女共同参画センター (柏原市役所別館3階)	【共催：大阪府人権協会】 定員：各4人(法律相談[要予約・先着順]、人権相談) 申込：柏原市人権推進課 ☎072-972-1544 ●12月21日(月)から受付開始、法律相談のみ要事前予約
女性相談	2日(水)・11日(金)・1月6日(水) 13:30～16:30 23日(水)13:30～16:30	市役所1階 市民相談室(電話・面接) 陵南の森総合センター(面接)	人間関係、暴力、からだのことなど、女性が抱える悩みを専門の 相談員がお受けします。要予約。☎072-958-1111 内線1055
消費生活相談	(月)～(金)[祝は除く] 10:00～16:00 ※受付15:30まで	市役所2階 消費生活相談室	契約上のトラブル、悪質商法による被害、クーリング・オフ などに関するご相談。☎072-947-3715
障害者生活相談	(月)～(金)[祝年末年始は除く] 9:00～17:30	支援センターはる	身体・知的障害者の方のご相談、障害者の就業に関するご相談。 ☎072-931-1607 / FAX 072-931-2030
	(月)～(金)[祝年末年始は除く] 8:45～17:00	地域支援センターばんびーの	18歳未満の障害児の方のご相談。 ☎072-950-1530 / FAX 072-950-1531
	(月)～(金)[祝年末年始は除く] 9:00～17:30	支援センターフレンドハウス	精神障害者の方のご相談。 ☎072-937-7898 / FAX 072-953-0567
	(月)～(金)[祝年末年始は除く] 9:00～16:00	相談支援センターホープ	精神障害者の方のご相談。 ☎072-957-2175 / FAX 072-957-2176
障害者雇用相談	19日(木)13:00～17:00	市役所 A棟 西会議室	障害福祉課に予約。 ☎072-958-1111 内線1150 / FAX 072-957-1238
育児相談	(月)～(金)[祝は除く] 9:00～17:00	保健センター	☎072-956-1000
教育相談	(月)～(金)[祝は除く] 10:00～16:00	教育研究所(LICはびきの内)	☎072-958-7867
家庭児童相談	(月)～(金)[祝は除く] 9:00～17:00	市役所1階 子育て課	子育て課(家庭児童相談担当)に予約。☎072-947-3837(直通)
ひとり親家庭相談	毎週(火)(金) 9:15～17:00	市役所1階 子育て課	子育て課(児童支援担当)に予約。☎072-947-3836(直通)
保育士による育児相談	(月)～(金)[祝は除く] 9:00～17:00	子育て支援センターふるいち 子育て支援センターむかひの	予約不要、直接お越しください。電話でも相談可。 [ふるいち] ☎072-958-3308 [むかひの] 携帯090-8880-0058
総合相談	(月)～(金)[祝は除く] 9:00～17:00	人権文化センター	人権・進路・就労・生活に係る相談。予約不要、電話または直 接お越しください。地域人権協議会 ☎072-937-0860
就労をめざす若者の ための無料相談会	第1(金)13:00～17:00 第3(金)13:00～17:00	市役所別館1階 相談室 市民会館3階 第6会議室	南河内若者サポートステーション ☎0721-26-9441
ボランティア相談	(月)～(金)[祝は除く] 9:00～17:00	市役所別館1階 ⑦番窓口 (社会福祉協議会事務所)	予約不要、直接お越しください。電話相談可。 ☎072-958-2315
総合福祉相談	(月)～(金)[祝は除く] 9:00～17:00	市役所 A棟 1階 (社会福祉協議会在宅支援課)	予約不要、直接お越しください。電話相談可。 ☎072-950-0950
介護相談	(月)～(金)[祝は除く] 9:00～17:00	市役所別館1階 ⑦番窓口 (社会福祉協議会事務所)	生活困窮のさまざまな原因に支援員が相談に応じて支援計画を 策定し、その方にあった自立に向けて支援を行います。 予約不要、直接お越しください。電話相談可。 ☎072-958-2315
生活自立相談	(月)～(金)[祝は除く] 9:00～17:00	市役所別館1階 ⑦番窓口 (社会福祉協議会事務所)	☎072-950-5503・FAX 072-950-5650 市民大学ウェブサイトでも受付。
学習相談	毎日[祝は除く] 9:00～17:00	LICはびきの1階 市民大学	前日までに予約。先着3人。 ☎072-958-1111 農業委員会事務局まで
農業相談	17日(火)13:00～16:00	市役所2階 農業委員会事務局	電話または直接お越しください。☎072-937-0860 (就職斡旋は行っていません。)
地域就労相談	(月)～(金)[祝は除く] 9:00～17:00	地域就労支援センター(人権文化セ ンター内および産業振興課内)	大阪府富田林子ども家庭センターでは、中学卒業後の青少年が抱える悩み(対人問題、ひきこもりなど) を専門の担当がお受けします。☎0721-25-1553
青少年相談コーナー (16～おおむね25歳)	(月)～(金)[祝は除く] 9:00～17:45	大阪府富田林子ども家庭センターでは、中学卒業後の青少年が抱える悩み(対人問題、ひきこもりなど) を専門の担当がお受けします。☎0721-25-1553	一般納税者で税理士の関与がない方。(相談時間30分) 電話による先着順(予約状況により当日申込可)。 近畿税理士会富田林支部事務局 ☎0721-25-6250 (月)～(金)10:00～15:00
税理士による 無料税務相談	16日(水)13:00～16:00	市役所1階 市民相談室 (税務課⑧窓口にお越しください)	

広告

第2回臨時会で審議された案件と議決結果

議案番号	件名	結果
議案 74	副市長の選任に係る同意について	同意
75	令和2年度羽曳野市一般会計補正予算(第11号)	即日原案可決
決議 1	「議案第75号令和2年度羽曳野市一般会計補正予算(第11号)」に対する附帯決議	即日原案可決

議案等に対する各議員の状況(全会一致でない議案等の賛否) ○賛成 ×反対

議案等番号	会派名	市民クラブ				日本共産党				公明党			大阪維新の会		自由民主党 議員団	無会派	
		議員名	議員名	議員名	議員名	議員名	議員名	議員名	議員名	議員名	議員名	議員名	議員名	議員名	議員名	議員名	
		花川 雅昭	樽井 佳代子	金銅 宏親	今井 利三	広瀬 公代	渡辺 真千	笹井 喜世子	若林 信一	外園 康弘	通堂 義弘	笠原 由美子	竹本 真琴	上敷 弘治	黒川 実	松井 康夫	百谷 孝浩
議案 75	即日原案可決	○	○	○	○	×	×	×	×	○	欠席	○	○	○	○	議	○
決議 1	即日原案可決	○	○	○	○	×	×	×	×	○		○	○	○	○	長	○

※松井議員は議長職のため採決には加わらず。

令和2年第2回臨時会報告

去る10月22日(木)、当市議会は令和2年第2回臨時会を開催し、「副市長の選任に係る同意について」、「令和2年度羽曳野市一般会計補正予算(第11号)」の2件の議案及び、補正予算に対して議員が提出した決議案について審議しました。

まず、副市長の選任に係る同意については、全員一致で同意されました。次に一般会計補正予算については、現在整備途中の市民プールを屋内プールから屋外プールへ変更するための設計委託料が計上されました。この議案には、変更理由として経費削減が先行し、変更にあつての議論が不十分で、市民への説明責任も果たせていないこと、依然として学校プールとの併用であること、周辺道路の安全が確保されていないことなどの反対討論が行われましたが、賛成多数で可決しました。

また、同補正予算に対し反対するものではないが、市長と教育委員会が議論を尽くし、計画性のある事業にすること、プール授業の在り方は市立学校園全体で検討し、それとは別に市民プールの在り方の基本を示すこと、市民プールは市民のレクリエーション、健康増進・体力づくりの場とする当初の計画に対する代替案を示すこと等を求める附帯決議案が4会派から提出され、賛成多数で可決しました。以上のように、上程されたすべての案件が可決し、閉会しました。

NHK ラジオ深夜便のつどい 観覧者募集 (入場料無料 要事前申込)

NHKラジオ番組「ラジオ深夜便」のアンカーによるトークと講演会の公開収録を実施します。

※今後の新型コロナウイルスの感染状況によっては、公演の中止や内容を変更させていただく場合があります。

【日時】令和3年1月30日(土) 13:30～16:00 (開場 13:00) 【会場】LIC はびきの ホールM

【申込】郵便往復はがき(私製のをぞく)に以下を記入して申込【令和3年1月8日(金)必着】

往信用(表)	返信用(裏)
 583-8585 羽曳野市役所 政策推進課 「深夜便のつどい」係	※注意※ 何も書かないで ください。 (抽選結果を印刷 して返送します。)

返信用(表)	往信用(裏)
 郵便番号 住所 氏名	①郵便番号 ②住所 ③氏名 ④電話番号 ⑤観覧希望人数 (2人まで)

第1部「明日へのことば講演会」講師：サキタハチメ (作曲家・のこぎり奏者)  
 第2部「アンカーを囲むつどい」出演：中村宏アンカー、住田功一アンカー 他

- 応募多数の場合は、抽選の上、当選の方には希望人数(2人まで)で入場可能な入場整理券(事前座席指定)を、落選の方には落選通知をお送りします。(いずれも1月20日頃発送予定)
- 1歳以上のお子様から入場整理券が必要です。 ●記入に不備があった場合は無効とします。
- シール貼り、修正ペンでの訂正は、印刷の際に支障をきたしますのご遠慮ください。
- 転売を目的とした申込は固くお断りします。なお、転売目的であると判明した場合は、抽選対象外とします。

●ご応募の際にいただいた情報は、抽選結果のご連絡の他、NHKでは受信契約者情報との照合、受信料のお願いに使用させていただくことがあります。

●新型コロナウイルス感染症拡大防止のため、保健所などの公的機関へ情報を提供することがあります。

その他詳細は市ウェブサイトまたは担当までお問い合わせください。

【あて先：583-8585 羽曳野市役所 政策推進課「深夜便のつどい」係】

問 (市役所) 政策推進課 ☎ 072-947-3801 (平日月～金 9:00～17:30)  
 NHK 大阪放送局 ☎ 06-6941-0431 (平日月～金 10:00～18:00)

# 年末年始のごあんない

休業期間中、皆様には大変ご迷惑をおかけします。お間違いのないようにご注意ください。



## 市役所・市内施設 (休館 [休止・運休] 日)

12月29日(火)～1月3日(日)	
市役所(本館・別館)※	子育て支援センター(ふるいち・むかいの)
支所※	保健センター
陵南の森総合センター	はびきのコロセアム
市民会館	市民体育館
MOMO プラザ	グレープヒルスポーツ公園
丹治はやプラザ	中央スポーツ公園
石川プラザ	健康ふれあいの郷グラウンド・ゴルフ場
エコプラザはにふ	陵南の森運動広場
青少年センター	各テニスコート
青少年児童センター	石川スポーツ公園第1～第4グラウンド
白鳥児童館	人権文化センター
各図書館	向野老人いこいの家
LIC はびきの	
<施設以外>循環福祉バス、コンビニ交付サービス	
※閉庁時における出生届、死亡届、婚姻届、離婚届などの提出は、守衛室にて受付のみ行います。	
【受付時間】市役所(24時間)、支所(9:00～24:00)	
12月29日(火)～1月5日(火)	
クリーンピア21 ※12月28日(月)最終入館16:00、閉館17:00	

## 道の駅しらとりの郷・羽曳野 (休業日)

12月29日(火)～1月3日(日)
総合棟(☎072-957-6900)、休憩情報案内施設棟、バーベキュー広場
12月31日(木)～1月5日(火)(※12月24日(木)営業)
あすかてくるで(☎072-957-8318)、タケル館(☎072-957-8180)、ばんろーど(☎072-957-8800)、はびきのうどん(☎072-958-2233)

## 水道局からのお知らせ

12月29日(火)～1月3日(日)
水道の修理は、お問い合わせください。
☎072-958-1111

## 休日急病診療所 (診療日時)

※診療には健康保険証や子ども医療証が必要

内科・小児科・歯科
12月30日(水)～1月3日(日)
10:00～12:00 / 13:00～16:00
小児科土曜・休日夜間診療 (南河内北部広域小児急病診療事業)
12月30日(水)～1月3日(日)
18:00～22:00(受付17:30～21:30)
問 保健センター ☎072-956-1000

## 年末年始のごみ収集など

問合せ 環境衛生課 ☎072-958-1111 内線2841

### もえるごみ(生ごみ)

年末は12月31日(木)まで  
年始は1月4日(月)から平常どおり収集

(月・木)収集コース	最終12月31日(木)	年始1月4日(月)
(火・金)収集コース	最終12月29日(火)	年始1月5日(火)
(水・土)収集コース	最終12月30日(水)	年始1月6日(水)

### もえる大きなごみ・資源ごみ

年始は1月4日(月)から平常どおり収集(下表の地域を除く)  
※年末・年始は収集時間が遅くなる場合があります。

種類	変更のある地域	収集日
もえる大きなごみ	河原城(東除川から西側)郡戸、 誉田5・6丁目(旧170号線沿いを除く)	1月8日(金)
もえる大きなごみ	碓井1～3丁目、誉田1丁目、島泉1・2丁目、 島泉9丁目、古市4丁目1～5番、古市5丁目	1月9日(土)
資源ごみ	碓井1～3丁目、誉田1丁目、高鷲4～6丁目、 高鷲3丁目の春日丘公園、古市4丁目1～5番	1月8日(金)
資源ごみ	野々上1・2・5丁目、白鳥2・3丁目	1月9日(土)

◆◆ごみの分別収集にご協力ください◆◆ 市では、ごみを4分別(もえるごみ・もえる大きなごみ・もえないごみ・資源ごみ)で収集していますが、分別せずに出されたごみが原因で、ごみ収集車両や柏羽藤クリーンセンターで火災、爆発事故が発生しています。スプレー缶は、必ず穴をあけて資源ごみの日に出してください。また、もえるごみにガラスやワレモノが混入し、負傷事故も発生しています。ごみを分別して出してください。ご協力をお願いいたします。

### 臨時収集ごみ(有料)～引越・大掃除・片付けなど～

[収集]年内収集は12月29日(火)まで  
※年末は大変混み合うので、早めにご予約ください。  
[受付]12月29日(火)12:00まで  
※12月29日(火)受付分は1月5日(火)以降の収集となります。  
羽曳野市環境衛生事業協同組合  
☎0120-01-9953(フリーダイヤル) / ☎072-955-5255

### クリーンセンターへの持ち込みごみ(有料)

年末12月28日(月)まで、年始1月4日(月)から  
[受付]環境衛生課(市役所本館2階)9:00～16:00  
※必ず処分するものを車に積み、2人乗車でお越しください。特殊なものは受付できない場合がありますので、事前にお問い合わせください。

### し尿の汲み取り

[平常の汲み取り]年末12月30日(水)まで、年始1月4日(月)から  
※年末年始は収集日・収集時間が前後する場合があります。



空気が乾燥し、火災の発生しやすい時期です。外出や就寝の際は、必ず火の元を点検する習慣を身につけましょう。また、家の周りに燃えやすいものは置かず、外灯で明るくするなど、放火されにくい環境づくりを心がけましょう。問 柏原羽曳野藤井寺消防組合 ☎072-958-0119