

## 子育て支援センター

スケジュールなどの詳細は、センターニュース「てとて」または、「はびきの子育てネット」内、子育て支援センターのページをご覧ください。



メール配信登録 ※お知らせ、抽選結果などをメールで受取



はびきの子育てネット ※「てとて」は、サイト内「配布物」に掲載

<b>支援センターふるいち</b> (古市複合館) (古市 4-2-9 ☎ 072-958-3308 FAX 072-958-3350)	
【広場】(月～金) 10:00～11:30 (木) 14:00～16:00 ※祝除く ★保護者の方と一緒にお願いします。	
みんなの広場 (月)(火)(金)	対象：就学前の子ども (休み) 15日(金)・26日(火) (計測) 12日(火)・22日(金)
よちよち広場 (水)	対象：0歳～1歳半未満の子ども (休み) 27日 (計測) 13日・20日
てくてく広場 隔週(木)	対象：平成30年4月2日～平成31年4月1日生まれ 14日・28日
のびのび広場 隔週(木)	対象：平成29年4月2日～平成30年4月1日生まれ 7日のびのび教室「お正月あそび」・21日
あそびの広場	15日(金)「ピアノを楽しもう♪」※13組応募制 2月10日(水)「人形劇を楽しもう」※13組応募制
おはなしの広場	25日(月) 双子の広場 26日(火)
講座の お知らせ	27日(水)ふるいち講座 申込：12日(火)～15日(金) 『ママのイライラが幸せリズムに変わる3レッスン』

<b>支援センターむかひの</b> ●実施場所は青少年児童センター 2階 (向野 3-1-33 ☎ 090-8880-0058 FAX 072-953-6361)	
【広場】10:00～11:30 ※祝除く ★保護者の方と一緒にお願いします。	
みんなの広場 毎週(月)	対象：就学前の子ども 4日・18日・25日「節分」
おはなしの会	お休み  あそびの広場 18日(月)「正月遊び」
1歳児「べんぎん」 毎週(水)	対象：平成30年4月2日～平成31年4月1日生まれ 6日・13日・20日・27日「節分」
0歳児「ももんちゃん」 0.0歳児「きんぎょ」 毎週(木)	対象：平成31年4月2日～令和2年4月1日生まれ 令和2年4月2日以降生まれ 7日・14日・21日・28日「節分」

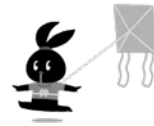

## NPO 法人南河内子どもステーション (市役所南側) ☎・FAX 072-957-1114 (詳細はお問い合わせください)

おやおやくらぶ	10:45～11:30 / 8日(金)「絵本読み聞かせ」・15日(金)「つくってあそぼう」・29日(金)おしゃべりサロン
農業体験	11日(祝) 10:00～13:00 / 会場：れんげ農場 / 参加費：大人 800円・3歳以上 600円・3歳未満無料
こども食堂	毎週(土) 11:00～15:00 / 8日・22日(金) 17:30～20:00
みんなの居場所	(月～金) 10:00～16:00 / 対象：0歳～
一時保育	(月～金) 10:00～16:00 / 乳幼児 1時間 500円～ ※要登録、予約は前日まで。(土)(日)祝時間外応相談
やってみようくらぶ	毎週(土) 10:00～15:00 / 26日(土) 11:00～12:00「科学であそぼう」

### 『人形劇ショー』 人形劇団クラルテ 「だってだってのおばあさん」

【日時】24日(日) ①11:30 ②13:30 (先着各40名) 【場所】市民会館3階 【参加費】無料 【申込】要予約(15日(金)締切)  
手作りゲームコーナーも行っていきます！

## つどいの広場事業 (1月)

### NPO 法人サポートネットワークぬくもり あいあい保育園

向野 2-8-2 (埴生診療所敷地内)  
☎ 072-937-0016 FAX 072-937-5716  
<開放時間>(火)(水)(金) 10:00～16:00

#### 【あいあいルーム】

12日(火) 10:30～11:30 えほんあらかると  
26日(火) 10:30～11:30 ホップ・ステップ・リトミック  
【就労相談(子育て中の再就職)】第2(火) 10:00～12:00

### 四天王寺悲田院地域子育て支援センター ぼのぼ (1月)

学園前 6-1-1 ☎ 072-957-7517 FAX 072-950-3457  
<園庭開放など>(火)(金) 10:00～11:00 ※5日(火)・22日(火)除く  
●要予約(前日までに電話で申込) ●保護者はマスク着用  
●体調不良、37.5度以上の発熱がある場合はご遠慮ください。

0歳サロン	20日(水) 10:30～11:30 保育園2階 / 定員5人
1歳親子教室	21日(木) 10:30～11:30 保育園2階 / 定員5人
2・3歳児親子教室	28日(木) 10:30～11:30 保育園2階 / 定員5人
すこやか広場 ※乳児から就学前まで	22日(金) 10:30～11:30 MOMO プラザ / 定員10組

### NPO 法人つどいの広場 カンナ

高鷲 5-422-22 ☎・FAX 072-939-1625  
<開放時間>(月)(水)(金) 10:00～12:00 / 14:00～16:00  
※(金)は午前中のみ ※祝除く

8日(金) 10:00～12:00 小麦粉ねんどあそび  
15日(金) 10:00～12:00 手作りおもちゃ作り  
22日(金) 10:00～12:00 ポップコーンを作って食べよう  
29日(金) 10:00～12:00 節分制作



### NPO 法人子育てサポートくるみ

壺井 508-1 ☎ 072-957-3282 FAX 072-958-4089  
<園庭開放>(火)(水)(木) 10:00～16:00  
(12:00～14:00 園児昼寝)

くるみの遊び場には大きな坂やすべり台などがあり、体を存分に動かせる環境です。親子でお気軽にお越しください。  
※12月29日(火)～令和3年1月3日(日)はお休み



新型コロナウイルス感染症の影響により、教育・保育施設の子育て支援が変更となる場合がありますので、事前に各園にお問い合わせください。

### <子育て支援>※中止※

#### ・公立幼稚園(こども未来館たかわし含む)

新型コロナウイルス感染症拡大防止のため、1月末まで全園開催中止とします。

### <子育てサロン>※中止※

新型コロナウイルス感染症拡大防止のため、3月末まで全サロン開催中止とします。最新情報は「はびきの子育てネット」にてお知らせします。

**白鳥児童館** 翠鳥園 2-9-101 ☎ 072-957-4900

【利用時間】(月)~(土) 10:00~12:00 / 13:00~17:00

室内でおもちゃ遊び、広場で砂場遊びなど。

午前中は小さなお友達もゆっくり遊べます。

自由にお越しください。



施設名	☎市外局番072	園庭開放(健康相談は要予約)
高鷲保育園	953-3883	
さかとかはらこども園(認定こども園)	956-6246	第2・第4(土)10:00~11:30 ※雨天中止
明の守ようきこども園(認定こども園)	954-9630	第4(土)10:00~11:30 ※雨天中止
誉田保育園	958-2525	第4(土)10:00~13:30 ※最新情報は園ウェブサイトにて
郡戸保育園	938-5280	第2(火)10:00~11:00
高屋保育学園(認定こども園)	957-1234	毎週(火)(木)14:30~15:45
四天王寺悲田院保育園	957-7517	(火)・(金)10:00~11:00 ※5日・22日除く、要予約
あおぞら保育園	950-1105	第4(土)10:00~11:00
ベビーハウス社協	930-0240	14日(土)10:00~11:00 ※要予約
向野保育園	953-2071	中止
下開保育園	958-3318	
軽里保育園	958-3338	
島泉保育園	953-4624	
はびきの保育園	958-3328	

※車での来園はご遠慮ください。

※育児相談は開園中常時行っています。

詳しくは、各園にお問い合わせください。



### 養育支援訪問事業

妊娠・出産・育児期に育児の不安やストレスなどを抱え、他からの支援が期待できない家庭を支援します。

#### 【訪問までの流れ】

希望者から支援の申し出 → こども課で必要性を判断 → サービスの内容・期間などの決定 → 訪問支援の開始  
<こども課>



### 子育て電話相談【子育てで気になること】

【日時】14日・28日(木)14:30~16:30

【場所】市役所別館2階プレイルーム

羽曳野市こども家庭サポーターの会 ☎ 072-957-6000

### 児童虐待の疑いなど“おかしい”と思ったら

#### 【受付時間】

(月)~(金)9:00~17:30(祝日・12月29日~1月3日を除く)

<こども課 家庭児童相談担当 ☎ 072-947-3837 >

**児童相談所虐待対応ダイヤル** ☎ 189 (いちはやく)

365日24時間対応、通話料無料



### 病後児保育(0歳~学童)

集団生活が困難な期間、看護師や保育士が一時的に保育します。送迎相談。詳しくはお問い合わせください。

【予約時間】(月)~(金)9:00~17:00(電話可、当日利用可)

【利用時間】8:00(7:30)~18:00(19:00)

※カッコ内は延長可能時間

[当日保育] 9:00~17:30(延長不可)

[土曜保育] 8:00~17:00(当日利用および延長不可)

【利用負担金】1人1日1,000円(延長30分300円)

※非課税世帯は半額(証明書必要)、生活保護世帯は無料(証明書必要)、2人目以降の子ども半額

※12月29日~令和3年1月3日は休園

(休園日が変更となる場合はHPにてお知らせします。)

NPO法人サポートネットワークぬくもり  
向野2-8-2(埴生診療所敷地内)  
☎ 072-937-0016 FAX 072-937-5716