

📄 主な公共施設

支 所
☎ 072-955-0583 FAX 072-930-2144 羽曳野市民会館
☎ 072-958-2311 FAX 072-958-2312 LIC はびきの(生活文化情報センター)
☎ 072-950-5500 FAX 072-950-5505 はびきのコロシアム
☎ 072-937-3123 FAX 072-937-3124 市民体育館(西浦)
☎ 072-958-2340 FAX 072-958-3614 陵南の森総合センター(老人福祉センター・公民館)
☎ 072-952-2751 FAX 072-952-1303 陵南の森生きがい情報センター (テレワークセンター)
☎ 072-931-1900 FAX 072-931-2112 MOMOプラザ
☎ 072-957-5553 FAX 072-957-5580 丹治はやプラザ
☎ 072-937-2355 FAX 072-937-2388 石川プラザ
☎ 072-950-2002 FAX 072-958-9110 保健センター(休日急病診療所)
☎ 072-956-1000 FAX 072-956-1011 人権文化センター
☎ 072-955-4556 FAX 072-955-7042 青少年児童センター
☎ 072-952-0032 FAX 072-937-8580 白鳥児童館
☎ 072-957-4900 FAX 072-957-4900 青少年センター
☎ 072-958-0050 FAX 072-956-7867 エコプラザはにふ(中央スポーツ公園)
☎ 072-959-3567 FAX 072-959-3568 時とみどりの交流館(峰塚公園管理棟)
☎ 072-942-6647 FAX 072-942-6647 道の駅 しらとりの郷・羽曳野総合棟 (休業日:休・年末年始)
☎ 072-957-6900 FAX 072-957-6910 子育て支援センターふるいち
☎ 072-958-3308 FAX 072-958-3350 子育て支援センターむかひの
☎ 090-8880-0058 FAX 072-953-6361 向野老人いこいの家
☎ 072-952-0033 FAX 072-952-0033 給食センター
☎ 072-958-2306 FAX 072-958-1082 社会福祉協議会
☎ 072-958-2315 FAX 072-958-3853 シルバー人材センター
☎ 072-936-1500 FAX 072-936-1511 柏原羽曳野藤井寺消防組合
☎ 072-958-0119 FAX 072-958-9900 羽曳野警察署
☎ 072-952-1234 FAX 072-952-2531 藤井寺保健所
☎ 072-955-4181 FAX 072-939-6479 藤井寺郵便局
☎ 072-954-2601 FAX 072-938-8591 柏羽藤環境事業組合
☎ 072-976-3333 FAX 072-976-3331 クリーンピア 21(休業日:火)
☎ 072-975-2580 FAX 072-975-2577 健康ふれあいの郷 グラウンド・ゴルフ場 (休業日:休・年末年始)
☎ 072-950-6611 FAX 072-950-3888 茶山テニスコート(土・日・祝日のみ)
☎ 072-959-8836

《市内図書館》の電話番号は、図書館だよりのページをご確認ください。

— 制度・お知らせ —

就学通知書を

対象家庭に送付します(1月下旬)

4月から小・中・義務教育学校に入学するお子さんが対象です。通知書が届かない、住所異動した、国立・私立学校などに入学する、などの場合は、必ずご連絡ください。

また、「健康」や「身体」上の理由、「学校生活」上で特に配慮が必要な場合は、就学指定校変更の申し立てができます。詳しくは市ウェブサイトをご覧ください。

☎ 学校教育課 ☎ 072-947-3907(直通)

市税の電子マネー収納

昨年11月から「LINEPay・PayPay」による市府民税(普通徴収のみ)・固定資産税・軽自動車税の納付ができるようになりました。

アプリから納付書のバーコードを読み取り、チャージ残高から即時に納付ができます。コンビニや金融機関の店舗などがお近くに無くても、スマートフォンからいつでも納付できますので、ぜひご利用ください。

☎ 税務課 納税総務担当
(本館1階⑦番)



市ウェブサイト▶
QRコード

《こども課からのお知らせ》 ☎ 072-947-3836(直通) FAX 072-956-0730

【児童手当】 初めてお子さんが生まれたとき、第2子以降の出生により養育するお子さんが増えたとき、他の市町村に住所が変わったとき、公務員になったとき・公務員でなくなったときなどは、誕生日や転入した日(異動予定日)の翌日から15日以内に申請が必要です。※申請が遅れると、遅れた月分の手当を受けられません(原則)。ご注意ください。

児童の年齢	支給月額	
	(所得制限額未満)	(所得制限額以上)
0歳～3歳未満(誕生日月まで)	15,000円	児童1人あたり 月額5,000円
3歳～小学校修了前(第1子・第2子)	10,000円	
3歳～小学校修了前(第3子以降)	15,000円	
中学生(一律)	10,000円	

※出生順位の数え方は、18歳に達した日以降の最初の3月31日までのお子さんのうち最年長の子から「第1子」として数えます。

【児童扶養手当】 ひとり親で児童を監護している母・父、両親に代わって養育している方、父(母)に重度の障がいがある家庭の母(父)について、申請により所得に応じた手当(月額)が受給できます。(※受給できない場合もあります。詳細はお問い合わせください。)

	全部支給	一部支給
児童1人目	月額43,160円	月額43,150～10,180円
児童2人目	月額10,190円	月額10,180～5,100円
児童3人目以降	月額6,110円	月額1人につき6,100～3,060円

※この制度でいう「児童」とは、18歳に達する日以後の最初の3月31日までの間にある者をいいます。

※手当の月額は、「物価スライド制」の適用により変動することがあります。

支払期	支給日	対象月	支払期	支給日	対象月
1月期	1月11日	11月分～12月分	7月期	7月11日	5月分～6月分
3月期	3月11日	1月分～2月分	9月期	9月11日	7月分～8月分
5月期	5月11日	3月分～4月分	11月期	11月11日	9月分～10月分

※手当は認定されると、請求日の属する月の翌月分から支給開始となります。

※支給日が(出)日(祝)にあたる場合は、直前の金融機関が営業している日となります。

【特別児童扶養手当】 20歳未満で、精神または身体に政令で規定する障がいの状態にある児童を監護している父母、または父母に代わって児童を養育している方が受給できます。ただし、児童が障がいを支給事由とする公的年金を受給、児童福祉施設等に入所しているときは受給できません。

支給月額	(1級) 52,500円	(2級) 34,970円
------	--------------	--------------

※手当の月額は、「物価スライド制」の適用により変動することがあります。

≪市民課からのお知らせ≫

【日曜窓口】マイナンバーカードの受け取り、電子証明書更新手続き

とき 1月10日(日)、24日(日) 9:00～12:00

場所 ①市民課(市役所本館1階2番窓口) ②支所
※受取場所は交付通知書(はがき)をご確認ください。

＜マイナンバーカードの受け取り＞	
持物	・交付通知書(はがき) ・通知カード ・印鑑 ・本人確認書類★ ・住民基本台帳カード(お持ちの方) ★運転免許証などの顔写真付きの書類なら1点。それ以外の書類は2点以上
＜マイナンバーカードの電子証明書更新手続き＞	
持物	・マイナンバーカード ・更新通知書

※上記以外の業務は行いません。 ※原則ご本人様が受け取り者です。
※必要書類に不足があると受け取ることができません。
※日曜窓口は混雑し、長時間お待ちいただくことが予想されます。
ご迷惑をおかけしますがご理解をお願いします。
問 市民課 ☎ 072-958-1111 内線 1670 / 支所 ☎ 072-955-0583

マイナンバーカード(顔写真付き)出張申請サポート

市職員が下記の施設で、写真撮影から申請までのサポートを行います。
※新型コロナウイルス感染症拡大防止のため、施設が閉館している場合は中止

とき	1月 8日(金) 10:00～16:00 市役所本館1階市民課前 1月19日(火) 10:00～16:00 はびきのコロセアム2階 会議室
持物	・本人確認書類(免許証、健康保険証など) ・個人番号カード交付申請書 兼 電子証明書発行申請書(自宅に送付された通知カードに附属していた申請書部分 ※無ければ市役所、支所で再発行が可能です。)

問 市民課

≪高年介護課からのお知らせ≫

介護保険料収納済通知書を送付(1月下旬)

令和2年中に納めた介護保険料額を対象者に送付します。

対象	・普通徴収(納付書または口座振替)により納付した方 ・非課税年金(遺族・障害年金)から特別徴収により納付した方
----	--

※老齢(退職)年金から特別徴収により納入した保険料額は各年金保険者から送付される「公的年金等の源泉徴収票」でご確認ください。
問 高年介護課 介護保険担当

おむつ代(高齢者)の医療費控除

おむつ代の医療費控除を受ける方は、かかりつけ医師の証明書が必要ですが、次の要件をすべて満たす方は、高年介護課で証明書を無料発行できる場合があります。

【要件】・要介護認定を受けており、おむつ代の医療費控除を受けるのが2年目以降の方
・主治医意見書の記載内容において、寝たきり状態かつ治療上おむつの使用が必要であると認められる方。

高齢者に所得税・地方税法上の障害者控除対象者認定書を交付

65歳以上で身体や精神に障害があり、要介護認定を受けている方で、所定の基準を満たされた方に、所得税や市・府民税の障害者控除を受けられる際に必要な障害者控除対象者認定書(無料)を交付します。

問 高年介護課 認定担当 ☎ 072-947-3821(直通) FAX 072-950-2536

≪税務課からのお知らせ≫

償却資産の申告(令和3年度)

【申告書提出期限:令和3年2月1日(月)】

償却資産は、固定資産税の課税対象です。法人または個人事業主は、資産の多少、休・廃業の場合にかかわらず、毎年1月1日の資産状況の申告をおこなってください。※令和3年1月1日現在、市内に所有する償却資産(所有していない場合は「該当資産なし」の旨)を申告してください。

【償却資産】法人または個人が、事業や営業のために所有する機械、装置、車両、運搬具、工具、器具、太陽光発電設備、備品など
※申告書が届かない場合や、初めて申告する場合は、ご連絡下さい。申告書類を送付します。
※eLTAX(電子申告)の利用も可能です。詳しくは「eLTAX 地方税ポータルシステム」でご確認ください。
※マイナンバー制度に伴い、「個人番号又は法人番号」の記載が必要となります。

問 税務課 固定資産税担当(本館1階⑩窓口)

≪保険年金課からのお知らせ≫

国民健康保険料賦課決定のための収入申告

【期限内の収入申告にご協力ください】

国保加入者のうち無収入の方や学生を含め、19歳以上(1月1日現在)の方が1人でも税申告がない場合、未申告世帯として扱われ低所得世帯に対する保険料の軽減が受けられない場合があります。

なお税法上の申告義務がない方については、保険年金課窓口にて「国民健康保険料に関する簡易申告書」も受付可能です。ご希望の場合は、通常の収入申告と同様に、毎年3月中頃までにお問い合わせください。

問 保険年金課 資格賦課担当

国民健康保険料・後期高齢者医療保険料の収納額のご案内を送付(1月下旬)

令和2年1月～12月までに納付された保険料収納額のご案内を1月下旬にそれぞれ送付します。

問 保険年金課 収納担当

**【柏原羽曳野藤井寺消防組合】
令和3・4年度分入札参加資格審査
(申請用紙の配布・受付)**

物品の買入れ等業務
買入れ、製造、売払い
賃貸借、役務の提供 (検診、保守、調査、コンサル等)
ビル環境衛生管理等業務
ビル環境衛生管理業務(庁舎清掃等)
その他建物管理業務(浄化槽清掃等)

申込・問 申請書をウェブサイトからダウンロードし、1月12日(火)～29日(金)の期間に郵送(簡易書留などの記録が残る方法)または宅配便で送付。
※締切日消印有効
※文房具など入札に付さない少額の購入などについても、申請書の提出が必要となります。

【入札参加資格の有効期間】(2年間)
令和3年4月1日～令和5年3月31日
〒583-0015 藤井寺市青山 3-613-8
柏原羽曳野藤井寺消防組合消防本部
(3階) 総務課 企画財政係
☎ 072-958-9926 (直通)
FAX 072-958-9900

犬や猫を飼われている方へ

ルールを守って、最後まで愛情をもって飼いましょう。

(犬の飼い主の方へお願い)

- 鳴き声などで人に迷惑が掛からないようにしつけをしっかりとしましょう。
- 散歩(運動)をするときは、必ず丈夫な綱やリードを犬に着けて、十分制御できる人が持ちましょう。
- フンは持ち帰るなど飼い主が責任をもって処理しましょう。
- 他人の迷惑となる場所で尿をさせるのは止め、迷惑とならない場所で尿をさせる際も、ペットボトルの水を用意しておき、流すようにしましょう。

(猫の飼い主の方へお願い)

- フン、尿は自宅の決まった場所でさせるよう室内で飼いましょう。
- 屋外で飼育すると、感染症にかかったり交通事故にあたりします。また、不妊去勢手術をしないで外飼いすると、所有者のいない猫を増やすこととなります。

問 環境衛生課

大阪府動物愛護管理センター ☎ 072-958-8212
・飼い犬が人を咬んだとき
・動物の譲渡、ペットの引取相談
・犬や猫に関する相談
・適正飼養の普及啓発 など

— 募集 —

介護サービス相談員になりませんか

定期的に介護保険施設などを訪ねて、利用者の話し相手となり、利用者との“橋渡し役”をする市の委嘱を受けた市民ボランティアです。

定員 7人程度 **対象** 次のすべてを満たす方 ①事業に理解があり、週1回程度活動が可能な方、②市内在住の40歳以上の市民、③介護サービス事業所に従事していない方 **申込・問** 1月29日(金)までに、地域包括支援課へ申込。

☎ 072-947-3822 (直通)
※詳細はウェブサイトをご覧ください。

農研クラブ貸(体験) 農園利用者募集

古市(古市2-219-2)6区画程度	野々上(野々上3-12)9区画程度	高鷲(高鷲7-49-1)3区画程度
恵我之荘A(南恵我之荘5-720)2区画程度	恵我之荘B(南恵我之荘5-715)1区画程度	

期間 23カ月(3月1日～令和5年1月31日)

¥ 6,000円～9,000円(区画による) 利用期間(23カ月) 分一括払い

対象 市内在住で、同一世帯に農研クラブの貸農園を利用していない方。※同一世帯で1人の申込 **申込・問** はがきに住所、氏名、電話番号、希望農園(1農園のみ)を明記。〒583-8585 誉田4-1-1 産業振興課内農研クラブ事務局宛(1月18日(月)消印有効) ※応募多数の場合は抽選(日時、場所は後日郵送にて通知)

NHK「ラジオ深夜便のつどい」観覧者募集

※今後の新型コロナウイルスの感染状況によっては、

公演の中止や内容を変更させていただく場合があります。

とき 令和3年1月30日(土) 13:30～16:00 (開場 13:00)

場所 LIC はびきの ホールM

申込 郵便往復はがき(私製を除く)に以下を記入して申込【令和3年1月8日(金)必着】

第1部「明日へのことば講演会」講師：サキタハヂメ(作曲家・のこぎり奏者)
第2部「アンカーを囲むつどい」出演：中村宏アンカー、住田功一アンカー 他

- 応募多数の場合は、抽選の上、当選の方には希望人数(2人まで)で入場可能な入場整理券(事前座席指定)を、落選の方には落選通知をお送りします。(いずれも1月20日頃発送予定)
- ご応募の際にいただいた情報は、抽選結果のご連絡の他、NHKでは受信契約者情報との照合、受信料のお願いに使用させていただくことがあります。
- 新型コロナウイルス感染症拡大防止のため、保健所など公的機関へ情報を提供することがあります。

詳細は市ウェブサイトまたは担当まで

【あて先：583-8585 羽曳野市役所 政策推進課「深夜便のつどい」係】

問 (市役所) 政策推進課 ☎ 072-947-3801 (平日(月)～(金) 9:00～17:30)
NHK 大阪放送局 ☎ 06-6941-0431 (平日(月)～(金) 10:00～18:00)

ラジオ深夜便のつどい



市ウェブサイト
QRコード

往信用(表)	返信用(裏)
 583-8585 羽曳野市役所 政策推進課 「深夜便のつどい」係	<p style="text-align: center;">※ 注意 ※</p> 何も書かないで ください。 (抽選結果を印刷 して返送します。)

返信用(表)	往信用(裏)
 郵便番号 住所 氏名	①郵便番号 ②住所 ③氏名 ④電話番号 ⑤観覧希望人数 (2人まで)

市役所本庁及び支所日宿直員（会計年度任用職員）の特定業務職員募集

平日（開庁日）の業務時間外および休日（閉庁日）の来庁者の応接、電話の対応、戸籍の受付、埋火葬の許可、非常事態が発生した時の緊急連絡対応など。

	本庁	支所
定員	1人(予定)	3人(予定)
勤務時間	平日(開庁日) 17:30～翌朝 9:00 休日(閉庁日) 9:00～翌朝 9:00 ※休憩および仮眠時間あり	平日(開庁日) 16:30～24:00 休日(閉庁日) 9:00～24:00 ※休憩時間あり
報酬	月額 154,800円	月額 104,400円

対象 不問 ※性別、国籍問わず。詳細は募集要領または市ウェブサイトを参照。

期間 令和3年4月1日～令和4年3月31日 ※社会保険あり。交通費支給（上限および支給条件あり）。その他勤務に応じて加算報酬あり。

休暇 年次有給休暇、病気休暇など

他 研修期間（1か月程度）あり。研修中は社会保険の適用はなく、時給 971円。

申込 1月12日(火)～26日(火)直接電話で問合せの上、履歴書(写真貼付要)を持参。

問 管財用地課 総務・施設担当

自衛官等募集 問 自衛隊大阪地方協力本部 富田林地域事務所 ☎ 0721-24-3799

予備自衛官（一般・技能）	自衛官候補生（任期制自衛官）
資格 【一般】日本国籍を有する 18歳以上 34歳未満 【技能】日本国籍を有する 18歳以上で国家免許資格等を有する者（資格により 53歳～55歳未満の者）	資格 ・日本国籍を有する者 ・採用予定月の1日現在、18歳以上 33歳未満の者
受付 1月6日～4月9日	受付 通年
試験 4月17日～21日のうち1日	試験 受付時にお知らせ

羽曳野市緑の少年団 ～団員募集～

緑を愛し、守り、育てる心を養うことを目的に活動する子ども達の団体です。<活動内容>みどりにふれあう活動、キャンプ、駅前花いっぱい活動、ふれあい学習活動など

対象 市在住の小学3年生～中学3年生（令和3年4月現在）

申込 3月12日(金)まで 問 道路公園課 みどり推進室 ☎ 072-947-3707(直通)

～緑の少年団（活動の様子）～



▲駅前花いっぱい活動 ▲おおさか「山の日」の活動 ▲ネイチャーゲーム



「第72回全国植樹祭しが2022」の開催に向けた、こども水源の森サミットリモート交流会～リモートで市の紹介やクイズなど、他府県の少年団と交流し、親睦を深めました。～

◀パブリックコメント募集▶

「第8期羽曳野市高齢者いきいき計画」

計画素案に対し、市民の皆様からのご意見を募集します。

対象 ①市内在住・在勤・在学の方、②市内の事業者・法人・その他の団体

【計画素案の公開場所】

市役所（高年介護課・情報公開コーナー）、支所、各市立図書館、または市ウェブサイトで閲覧できます。

【ご意見等の提出方法】

氏名、住所、年齢、電話番号を明記の上、郵送、FAX、メール、持参のいずれかで提出ください。【1月25日(月)締切】※匿名または電話による意見は受け付けできません。

〒583-8585 萱田 4-1-1 高年介護課総務担当

問 高年介護課（別館1階①窓口）

☎ 072-947-3827（直通）

FAX 072-950-2536

メール kounenkaigo@city.habikino.lg.jp

「羽曳野市国土強靱化地域計画（案）」

計画策定にあたり、1月中旬より意見募集を実施しますので、ご協力よろしくお願いいたします。詳細はウェブサイトかお問い合わせください。

問 防災企画課（別館3階）

寒い冬 水道管も凍ります

～水道管にも冬支度を！～

屋外で水道管が露出している、北向き、風当たりが強い場所などでは、水道管の凍結や破裂にご注意ください。

●予防…保温材（発泡スチロール製）や布を巻き、濡れないようにビニール袋などをかぶせる。※浴槽などに少しずつ水を出しておくことなど

●凍結したら…凍結部分にタオルをかぶせ、ゆっくりとぬるま湯をかける。※破裂するので、熱湯は絶対にかけないでください。

●破裂したら…水道メータ横の止水栓を閉め、すぐに水道局までご連絡ください。

問 水道局



- 催し -

【陵南の森老人福祉センター登録クラブ】

【書道クラブ】無料体験会

氏名・住所、写経など基本の練習

【とき】1月6日(木) 10:00～12:00

【場所】陵南の森老人福祉センター1階第1会議室

【対象】羽曳野市在住の60歳以上の方

【問】同クラブ(堂後) ☎ 072-953-6660

第27回羽曳野市なかよし作品展

市内学校の支援学級に在籍する児童・生徒の作品を展示

【とき】1月13日(木)～15日(金) 9:00～

17:30(最終日15:00まで) 【場所】市役所1階コミュニティスクエア&ホール

【問】学校教育課 ☎ 072-947-3908(直通)

アニメ「めぐみ」・拉致被害者御家族ビデオメッセージ上映会

【とき】1月30日(土) 14:30～16:00

【場所】豊中市立ローズ文化ホール(豊中市野田町4-1)

※詳しくはお問い合わせください。

【問】大阪府府民文化部人権局人権企画課 ☎ 06-6210-9280

第11回南河内のつどい

【コロナ禍と市民公益活動】

【とき】1月30日(土) 13:00～15:30(開場12:30) 【場所】Zoomまたは大阪

大谷大学ハルカスキャンパス

【対象】市民活動に興味のある方、活動をされている方

【定員】Zoom20人・来場10人

【申込】【Zoom】申込フォーム(<https://forms.gle/3Cenb2pkmHrFmzq97>)に申込。【会場来所】市民協働ふれあい課に相談。

※本紙掲載の講座や催しなどは、新型コロナウイルス感染症の拡大状況などにより、内容の変更や、延期・中止の可能性があります。詳しくはお問い合わせください。

【NPO法人フィールドミュージアムトーク史遊会主催】

月例見学会「古市古墳群の中の白鳥3陵+1陵を検証する」

江戸時代の国学者は如何にして日本武尊陵を探し求めたかを民間伝承とともに考える旅にご一緒に出かけてみませんか。

【とき】1月23日(土) 10:00 集合(古市駅東広場) ※少雨決行・事前申込不要・昼食持参 ¥ 200円(資料代等) <コース(約7.5km):古市駅～白鳥神社古墳～白鳥陵古墳～峯ヶ塚古墳(昼食)～仁賢天皇陵古墳～仲哀天皇陵古墳～葛井寺～津堂城山古墳～善光寺～藤井寺駅(解散15:30予定)>

※自転車での参加はご遠慮願います。

※参加される場合は、事前の体温確認など十分な体調管理のうえ、無理をなさらずマスク着用をお願いします。

【問】NPO法人フィールドミュージアムトーク史遊会事務局(至田)

携帯090-3825-6412 メール shiday@maia.eonet.ne.jp

史遊会会員募集～とにかく郷土歴史などに興味のある方を若干名募集～

羽曳野市を中心とした南河内地域に残る古市古墳群や神社仏閣などの歴史的資産や遺産について共に学び、共に訪れ、会員となって一緒に皆さんで楽しい時間を過ごしてみませんか。※会費月500円(年間6,000円)

【羽曳野市観光協会・羽曳野まち歩きガイドの会主催】

羽曳野まち歩きガイドの会 歴史遺産イベント

【古市古墳群の謎】①最古の古墳 津堂城山古墳

【とき】1月23日(土) 13:00 集合(近鉄「藤井寺駅」北側ロータリー)

<コース:藤井寺駅～雄略天皇陵～津堂城山古墳～葛井寺～アイセルシユラホール～藤井寺駅> 聖徳太子没1400年を記して「王陵の谷」を巡る

【とき】2月21日(日) 13:00 集合(近鉄「喜志駅」東ロータリーバス停)

<コース:喜志駅～(バス乗車)～叡福寺～用明天皇陵～敏達天皇陵～推古天皇陵～孝徳天皇陵～喜志駅または上ノ太子駅>

【定員】30人(先着順) 【¥】運営協力費200円 【申込・問】同会(細見) 携帯080-5328-1137 メール k.hosomi.11373@onyx.ocn.ne.jp

大阪府立近つ飛鳥博物館(1月)冬季特別陳列「南河内の古代寺院と造営氏族」

【とき】1月23日(土)～3月28日(日) 10:00～17:00(入館は16:30まで、※月を除く)

【場所】大阪府立近つ飛鳥博物館 特別展示室 【¥】一般310円[250円]、高校・大学生、65歳以上210円[170円]、中学生以下・障害者手帳をお持ちの方(介助者1人含む)無料([]内は20人以上の団体料金) 【申込】展示室入館は申込不要。講座などの催しは往復はがきで申込。詳細は当館ウェブサイトまたはお問い合わせください。

【問】大阪府立近つ飛鳥博物館大阪府南河内郡河南町大字東山299番地

☎ 0721-93-8321 FAX0721-93-8325

ー 講座 ー

はびきの中学生 study-O
- 1月の日程 -

・東教室(市役所会議室)
・西教室(あいあいハウス[支所北隣])
9日(土)・10日(日)・23日(土)・24日(日)
午前クラス 9:30～12:30
午後クラス 13:30～16:30

対象 中学生
(市内在住・在学)



¥ 無料

※随時受付中!

詳しくは市ウェブサイトまたは担当まで。

《大学生サポートスタッフ募集中!》

問 政策推進課 特命プロジェクトチーム

【陵南の森公民館登録グループ体験会】

豚まん講習会

～野菜いっぱい豚まんを手作りしませんか～

とき 2月10日(火) 10:00～12:00

場所 陵南の森公民館 2階 料理実習室

対象 市内在住・在勤・在学の方

定員 10人(先着順) ¥ 500円

持物 エプロン、三角巾、マスク、水筒、タッパー

申込・問 10日(日)～2月8日(月)※受付時に氏名、住所、電話番号、年齢が必要。

大阪友の会 古市方面(園田)

☎ 090-6917-2035

【介護予防できらきらシニア】

熱年元気教室～骨粗鬆症予防コース～

とき 1月26日(火) 14:15～15:45頃
※新型コロナウイルス感染症の感染状況などにより、中止・延期する場合があります。

場所 高年生きがいサロン 5号館

対象 65歳以上の市民

定員 15人程度(先着順)

持物 筆記用具、飲み物、マスク
眼鏡(必要な方)

申込 5日(火) 9:00～地域包括支援課の窓口、または電話で各教室の締切日までに申込。

問 地域包括支援課

☎ 072-947-3822(直通)

創業セミナー(令和2年度第4回)

受講するとさまざまな優遇制度を受けられます。市内で創業をお考えの方は、ぜひご参加ください。

対象 羽曳野市内で創業を考えている方

1日目	1月18日(月) 18:00～20:00
2日目	1月25日(月) 18:00～20:00
3日目	2月 8日(月) 18:00～20:00
4日目	2月15日(月) 18:00～20:00

場所 LIC はびきの3階 視聴覚室

定員 20人 ¥ 無料

申込 羽曳野市商工会

☎ 072-958-2331 FAX 072-956-1950

問 産業振興課

羽曳野市地域しごと支援事業

～登録販売者講座 受講生募集中!～
薬局で働きたい方、新しいことにチャレンジしたい方、この機会にぜひ勉強を始めてみませんか。

とき 2月15日(月)・18日(火)・22日(木)・25日(日)・3月1日(月)・4日(火)(全6回)
10:00～15:00(休憩60分)

場所 LIC はびきの2階 中会議室B

対象 次の全てを満たす方①市内在住 ②登録販売者の資格や知識を生かした就職を希望する方③全日程に出席できる方※学生、新卒者、現在働いている方(正社員・自営業者)、就職意思のない方は対象外 定員 20人(応募多数の場合抽選) 申込・問 2月1日(月)必着。詳細は、市役所その他市内公共施設に備え付けのチラシまたはウェブサイトをご覧ください。

〒583-8585 誉田 4-1-1
産業振興課 FAX 072-950-2055

☎ 072-958-1111 内線 2751



市民会館教室 ☎ 072-958-2311	丹治はやプラザ教室 ☎ 072-937-2355	石川プラザ教室 ☎ 072-950-2002	MOMOプラザ教室 ☎ 072-957-5553
歌声くらぶ/ピラティス 太極拳教室/料理教室 フラワーアレンジメント教室 歌声コンサート in 市民ホール 2月21日(日) 14:00(開場 13:30) ¥ 1,200円(前売り 1,000円)	歌声くらぶ/太極拳教室 民謡教室 リフレッシュヨガ教室 女性のための瞑想・癒しヨガ教室 はじめてのフラダンス教室	歌声くらぶ/健康・美人大学 土曜ベーシックヨガ教室 やさしいヨガ教室/ママヨガ教室 フラダンス教室 ゆう～遊太極拳教室 背骨コンディショニング	ベビーダンス教室/和装教室 キッズ☆ベビーダンス教室 リフレッシュヨガ教室 ベーシックヨガ教室 ストレッチヨガ教室 簡単おうちパン教室

※新型コロナウイルス感染症の感染状況などにより、催物・教室などを中止・変更する場合があります。

○申込みは直接、窓口まで。詳細はウェブサイトまたはお問い合わせください。

はびきの市民大学 ☎ 072-950-5503 FAX 072-950-5650 ○申込: 来館・電話・FAXのいずれか。※先着順。 ○対象: 市内外を問いません。 ○場所: LIC はびきの内施設 ○その他講座の詳細は市民大学ウェブサイトをご覧ください。
<聴講生募集> 申込は講義前日まで ¥ 800円(当日支払)
社会の中の音楽家たち～フランス革命から普仏戦争まで～【大阪音楽大学提携講座】 とき 6日・13日・20日(火) 13:00～14:30 JAPANSTUDY「世界に誇れる日本料理」「日本の食文化」 とき 7日(火) 10:30～12:00 異国の文化との歴史的な邂逅(であい)【学長企画講座】 とき 9日(土)・16日(土) 10:30～12:00 免疫力アップで新型コロナウイルスと共存 とき 14日・21日・28日(火) 13:00～14:30 新しい時代に持続可能な文化をさぐる【学長企画講座】 とき 30日(日) 10:30～12:00 『平家物語』の人間像 - 木曾義仲の物語 - とき 10日・24日・31日(日) 15:00～16:30 地域の変化とこれからの観光 とき 23日・30日(日) 13:00～14:30
ESDの基本的な考え方を学びましょう とき 9日・23日(日) 15:00～16:30 申込 講義前日まで ¥ 無料

※新型コロナウイルス感染症の感染状況により、中止・変更する場合があります。

白鳥児童館だより (1月)

翠鳥園 2-9-101 ☎・FAX 072-957-4900

【利用時間】(月)~(土) 10:00~12:00 / 13:00~17:00 ※(日)祝除く

対象 小学生・保護者同伴の乳幼児

申込 電話受付 9:00 ~

わくわく子育て広場 <小麦粉ねんどであそぼう! > とき 25日(月) 10:30 ~ 11:30
将棋であそぼう とき 13日(水) 15:30 ~ 16:30
絵本のへや (絵本・紙芝居など) とき 18日(月)・28日(木) 10:30 ~ 11:30
みんなで遊ぼう水曜日 <こま回し大会> とき 20日(水) 15:00 ~ 16:00

※内容は変更や中止になる場合があります。

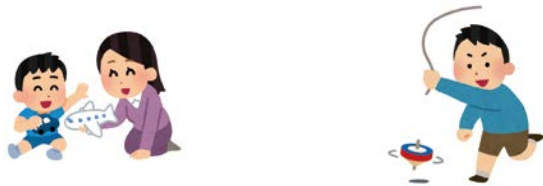

青少年児童センターだより (1月)

向野 3-1-33 ☎ 072-952-0032 FAX 072-937-8580

[一般開放] (月)~(金) 13:00 ~ 17:00 ・(土) 9:00 ~ 17:00 ※(日)祝除く

申込 電話・窓口 (定員のある事業は 4 日(月)から申込受付)

子ども広場「将棋教室」 ~初めての人・興味を持った人は、気軽にご参加ください~ とき 9日・16日・23日(土) 15:00 ~ 16:00 ※日程変更の場合あり 対象 おおむね小学1~6年生
おもしろ教室「フェイスシールド」 ~クリアホルダーをベースにオリジナルのフェイスシールドを作ります~ とき 23日(土) 10:00 ~ 11:30 対象 幼児と小学生 (小学1年生まで保護者同伴) 定員 15人 (先着順) 持物 はさみ
子育てセミナー「親子体操」~親子で楽しく体を動かそう~ ※初めての方は電話で事前登録が必要 とき 16日(土) 10:00 ~ 11:30 場所 同センター体育館 持物 体育館シューズ (親子とも) 対象 3 ~ 4 歳が対象ですがどなたでも可

※詳細はお問い合わせください。

パソコン講座 「パワーポイント入門」

とき ① 2月4日(木)

パワーポイント 2019 の基礎と設定

② 2月11日(木) プレゼン資料の作成

③ 2月18日(木) プレゼンの設定

①~③ 13:30 ~ 16:00

場所 市民会館 2 階 会議室
(変更の場合あり)

対象 20 歳以上の初心者

定員 12 人 (多数の場合抽選)

¥ 1,300 円 (3 回分・テキスト代込)

他 Windows10 使用

申込 はがき [郵便番号・住所・氏名 (ふりがな)・電話番号 (必須) を明記]
1月15日(金)必着

〒583-8585 羽曳野市社会福祉協議会気付、羽曳野ITサポート会宛。

※ウェブサイトから申込可。

問 羽曳野ITサポート会 (本田)

☎ 072-939-3733

携帯 090-5169-9031

パソコン・スマホ個別指導 110 番

とき ① 12日・19日(火)

10:00 / 11:00 / 13:30 / 14:30 / 15:40

② 15日・22日(金) 10:00 / 11:00

場所 LIC はびきの 3 階 小会議室

¥ 1 時間 1,200 円

他 タブレットの質問可。

各機器レンタル可 (要予約)

申込・問 電話申込 (先着順)

パソコンサークルステップ (山田)

携帯 090-6608-5799



はびきのおもちゃ病院

壊れたおもちゃ修理します。お気軽に持って来てください。

とき 1月10日(日) 9:00 ~ 12:00

場所 市役所別館 2 階

¥ 部品交換の場合は実費負担

問 羽曳野市社会福祉協議会

☎ 072-958-2315 (平日のみ)

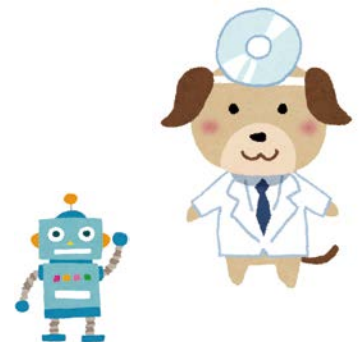

ー スポーツ ー

学校開放利用登録(市立小・中学校施設)

学校の活動に支障のない範囲で市立小・中学校の施設を利用できます。(事前登録が必要)

対象 代表者が市内在住の成人で、市内在住・在勤・在学者が10人以上で構成された団体

期間 令和3年4月～令和4年3月

他 ●登録のない団体は1年間学校施設の利用はできません。●年度途中の登録はできません。●1団体につき利用できる学校は1校のみです。●学校によって利用可能な種目および施設が異なります。●登録した学校は変更できません。●2月頃に説明会を開催する予定です。利用登録される団体は必ず参加してください。

申込・問 令和3年1月4日(月)～18日(月)までに所定の申込書に記入、スポーツ振興課へ提出ください。(郵送可、到着連絡必須、FAX不可、締切日厳守) ※申込書はスポーツ振興課、はびきのコロセアム、市民体育館にて配布。(ウェブサイトからもダウンロード可) ※詳細はスポーツ振興課までお問い合わせください。

市民総合体育大会バスケットボールの部(一般)

とき 3月14日・21日(日) 9:00～

場所 はびきのコロセアム

部門 男子の部・女子の部

対象 市内在住・在学の者、または主管団体が認める者 **申込** 2月26日(金)までに、スポーツ振興課・はびきのコロセアム・市民体育館へ申込。

問 スポーツ振興課

冬期バドミントン教室

羽曳野市体育協会バドミントン連盟 主催

とき 1月18日～3月15日(月)
9:00～12:00(全9回)

場所 市民体育館(西浦)

対象 一般女性(初心者・初級者)

¥ 9回 5,500円(保険料込)

申込 1月14日(休) 9:30～10:00
市民体育館ロビーにて

※参加費と印鑑を持参してください

問 羽曳野市体育協会バドミントン連盟
携帯 090-4298-6760(藤本)

種目別ニュースポーツのつどいを開催!

羽曳野市スポーツ推進委員協議会 主催

種目 カローリング・ファミリーバドミントン・バウンスポール・わなげ等
【参加無料】上ばき持参

とき 1月16日(土) 9:30～11:30
都合のよい時間にお越しください。

場所 はびきのコロセアム(サブアリーナ)
※新型コロナウイルス感染症拡大防止のため、検温等を行います。ご協力ください。

問 スポーツ振興課

☎ 072-958-1111 内線 4412

第42回市民総合体育大会 結果【11月開催分入賞者(敬称略)】

種目	部門	優勝	準優勝	第3位	第3位
卓球(個人)	高校・一般男子	犬居 陸	柳本 信也	岩井 宏泰	田中 祐之
	高校・一般女子	三宅 佑香	下村 未優	柳本 芽伽	滝谷 叶悠
卓球(団体)	高校・一般男子	東 千晶 久島 海斗	犬居 陸 乾 幸人	駒井 政彦 田中 祐之	小田島 大地 柳本 宗祐
	高校・一般女子	下村 未優 滝谷 叶悠	榎谷 涼音 柳本 芽伽	関 美代子 荒畑 尚美	—
バドミントン(ダブルス)	一般男子Ⅰ部	水戸 勇樹 米田 雅希	泉 武志 安藤 稜哉	—	—
	一般男子Ⅱ部	湊 優希 橋谷 駿治	—	—	—

駒ヶ谷テニスコート(SSKテニススクール) 【申込・問】 ☎ 072-957-5963

※詳細はウェブサイトを検索またはお問い合わせください。

ジュニアテニスクリニック&ジュニアマッチ練習会のご案内

とき 毎週(土)【テニスクリニック】9:00～11:00 【マッチ練習会】13:00～17:00
※雨天中止(開始1時間前に決定) ※場合により中止する週があります。

対象 自身で試合を行える方 **定員** 各8人 ※最低開催人数3人

¥ 【テニスクリニック】一般3,000円・在籍2,000円 【マッチ練習会】一般3,000円・在籍2,000円 【クリニック・マッチ練習セット】一般5,000円・在籍3,000円(税込)

申込・問 各開催日1週間前までに、電話申込。※申込後のキャンセル不可。

はびきのコロセアム教室参加者募集 【申込・問】 はびきのコロセアム ☎ 072-937-3123

※詳細はウェブサイトをご覧ください。

大阪エヴェッサチアダンススクール **とき** 2月1日・8日・15日・22日(月)【キッズ4歳～年長】17:00～18:00【ジュニア①小学1～3年生】18:15～19:15【ジュニア②小学4年～中学生】19:30～20:30 **場所** コロセアム **定員** 若干名(市外可)

¥ 4回 6,600円(保険料含む) **持物** 運動できる服装・上靴・飲み物・着替え

申込 1月25日(月)9:00～ 電話申込不可、代理可、申込時に参加費持参。

第12回羽曳野市長杯グラウンド・ゴルフ大会結果

(11月14日(出)健康ふれあいの郷グラウンド・ゴルフ場)

	団体	個人
優勝	南大阪 G&G 〈B〉 (233)	衣川 武和 (53)
準優勝	南大阪 G&G 〈A〉 (240)	利根 和世 (53)
第3位	陵南の森 G/G 愛好会 A (241)	三原 宰久行 (53)

[敬称略・数字は合計打数]



(団体)



(個人)

2020年度秋季グラウンド・ゴルフ交歓大会結果

(11月10日(火)グレイプヒルススポーツ公園)

【総合優勝】堀江 清司 (48) [敬称略・数字は合計打数]

	男性の部	女性の部
優勝	堀江 清司 (48)	浅川 京子 (52)
準優勝	松島 和男 (52)	杉野 美智子 (53)
第3位	西本 金福 (52)	刀根 夕子 (54)
第4位	長久 皓士 (52)	利根 和世 (55)
第5位	藤田 雅男 (54)	辻本 洋子 (55)

羽曳野市軟式野球連盟令和2年度支部長杯大会結果

【Bクラス】(優勝) ザ・ヴィーナス (準優勝) 羽曳野市役所野球部

【Cクラス】(優勝) ヒサマツHDメビウス (準優勝) フジサンズ