



主な公共施設

羽曳野市役所

☎958-1111 FAX958-0212

| | |
|---|--------------------------|
| 支所 | ☎955-0583 FAX930-2144 |
| 羽曳野市民会館 | ☎958-2311 FAX958-2312 |
| LICはびきの (生活文化情報センター) | ☎950-5500 FAX950-5505 |
| はびきのコロセアム | ☎937-3123 FAX937-3124 |
| 市民体育館(西浦) | ☎958-2340 FAX958-3614 |
| 陵南の森総合センター (老人福祉センター・ 公民館・図書館) | ☎952-2751 FAX952-1303 |
| 陵南の森生きがい情報センター (テレワークセンター) | ☎931-1900 FAX931-2112 |
| MOMOプラザ | ☎957-5553 FAX957-5580 |
| 丹治はやプラザ | ☎937-2355 FAX937-2388 |
| 石川プラザ | ☎950-2002 FAX958-9110 |
| 保健センター (休日急病診療所) | ☎956-1000 FAX956-1011 |
| 人権文化センター | ☎955-4556 FAX955-7042 |
| 青少年児童センター | ☎952-0032 FAX937-8580 |
| 白鳥児童館 | ☎957-4900 FAX957-4900 |
| 青少年センター | ☎958-0050 FAX956-7867 |
| エコプラザはにふ | ☎959-3567 FAX959-3568 |
| 時とみどりの交流館 (峰塚公園管理棟) | ☎942-6647 FAX942-6647 |
| 道の駅しらとりの郷・羽曳野 | ☎957-6900 FAX957-6910 |
| 総合棟(休業日:毎週木曜日・年末年始) | ☎958-3308 FAX958-3350 |
| 子育て支援センターふるいち | ☎953-6361 FAX953-6361 |
| 子育て支援センターむかひの | ☎952-0033 FAX952-0033 |
| 向野老人いこいの家 | ☎958-2306 FAX958-1082 |
| 給食センター | ☎958-2315 FAX958-3853 |
| 社会福祉協議会 | ☎959-0555 FAX959-0333 |
| シルバー人材センター | ☎958-0119 FAX958-9900 |
| 柏原羽曳野藤井寺消防組合 | ☎952-1234 FAX952-2531 |
| 羽曳野警察署 | ☎955-4181 FAX939-6479 |
| 藤井寺保健所 | ☎954-2601 FAX938-8591 |
| 藤井寺郵便局 | ☎976-3333 FAX976-3331 |
| 柏原藤環境事業組合 | ☎975-2580 FAX975-2577 |
| クリーンピア21(火曜日休み) | ☎950-6611 FAX950-3888 |
| 健康ふれあいの郷 グラウンド・ゴルフ場 (休業日:毎週木曜日・年末年始) | |

羽曳野市の宣言

- 交通安全都市宣言 ○非核平和都市宣言
- 人権擁護都市宣言 ○健康都市宣言
- 青少年健全育成都市宣言

児童手当

初めてお子さんが生まれたとき、第2子以降の出生により養育するお子さんが増えた場合など手当の額が増額になるとき、他の市町村に住所が変わったとき、公務員になったとき、公務員でなくなったときなどは、誕生日や転入した日(異動予定日)の翌日から15日以内に申請が必要です。申請が遅れると、原則、遅れた月分の手当を受けられなくなりますので、ご注意ください。

| 児童の年齢 | 支給月額 (所得制限額未満) | 支給月額 (所得制限額以上) |
|------------------------|-------------------|-------------------------|
| 0歳~3歳未満 (誕生日月まで) | 15,000円 | 児童1人あたり 月額 5,000円 |
| 3歳~小学校修了前 (第1子・第2子) | 10,000円 | |
| 3歳~小学校修了前 (第3子以降) | 15,000円 | |
| 中学生(一律) | 10,000円 | |

問合せ こども課 ☎ 947-3836 (直通)

特別児童扶養手当

20歳未満で、身体または精神に政令で規定する障がいの状態にある児童を監護している父母、または父母に代わって児童を養育している方に支給します。

ただし、児童が障がいを支給事由とする公的年金を受給、児童福祉施設に入所しているときは、支給されません。

【1級】51,100円 【2級】34,030円

※手当の月額、「物価スライド制」の適用により変動することがあります。

問合せ こども課 ☎ 947-3836 (直通)

児童扶養手当

ひとり親家庭の児童を監護している母・父または両親に代わって養育している方や、父または母が政令で定める程度の障がいの状態にある児童を監護している母・父が所得に応じた手当(月額)を受給できます。ただし、その他の要件により受給できない場合もあります。詳しくはこども課にお問い合わせください。

※この制度の「児童」とは、18歳に達する日以後の最初の3月31日までの間にある者。

| | |
|---------|------------------------------------|
| 児童1人目 | 全部支給 42,000円 一部支給 41,990~9,910円 |
| 児童2人目 | 5,000円加算 |
| 児童3人目以降 | 3,000円加算(1人につき) |

※手当の月額、「物価スライド制」の適用により変動することがあります。

問合せ こども課 ☎ 947-3836 (直通)

高額医療・高額介護合算制度

この制度は、世帯で1年間(平成26年8月1日~平成27年7月31日)に支払った医療保険と介護保険の自己負担金の合計額が、この制度の自己負担限度額(下表)を超えた場合に申請に基づき、その超えた金額を支給されます。

支給の対象となる被保険者の方に、1月下旬にお知らせと支給申請書を送付します。必要事項を記入・捺印の上、返送してください。

| 課税状況 | 課税世帯 | | 非課税世帯 | |
|----------------------------|-------------|----------|----------|----------|
| | 現役並み 所得者 | 一般 | 低所得II | 低所得I |
| 後期高齢者医療制度 における負担割合 | 3割 | | 1割 | |
| 自己負担限度額(年額) (医療保険+介護保険) | 67 万円 | 56 万円 | 31 万円 | 19 万円 |

申込・問合せ 大阪府後期高齢者医療
広域連合 給付課 ☎ 06-4790-2031
〒540-0028 大阪府大阪市中央区常盤町1-3-8 中央大通 FNビル8階
(月)~(金)(祝日を除く) 9:00~17:30

介護保険料がお返しできる場合があります

過年度分(2年度以上前)の市府民税について減額の修正申告をされた方は、介護保険料段階が下がることがあります。その場合、お支払い済みの保険料との差額をお返しいたします。この手続きには申請が必要となりますので、対象になると思われる方は次の事例を参照の上、高年介護課までお問い合わせください。

《対象となる申告の減額事例》

- 被保険者の合計所得が減額された場合
- 被保険者または世帯員が課税者から非課税者に変更された場合

介護保険料が変更され返金となる具体事例

- ①平成26年度中に、平成24年度の合計所得150万円の方が、市府民税の扶養控除の取り忘れがあったため控除額を修正した。結果、市府民税が課税から非課税に変更された。
(世帯員全員が非課税者である場合)
介護保険料(平成24年度分):8段階
⇒4段階(30,570円の減額返金)
- ②平成27年度中に、平成24年度の合計所得150万円を100万円に修正申告した。(市府民税は課税のまま)介護保険料(平成24年度分):8段階
⇒7段階(3,057円の減額返金)

問合せ 高年介護課 ☎ 958-1111
内線 1399・1370

おむつ代の医療費控除

おむつ代の医療費控除を受ける場合は、かかりつけ医師の記載した証明書が必要となりますが、以下の要件を満たす場合、高年介護課で証明書を無料発行できる場合があります。

要件 ●要介護認定を受けており、おむつ代の医療費控除を受けるのが2年目以降の方。●主治医意見書の記載内容において、寝たきり状態かつ治療上おむつの使用が必要であると認められる方。

問合せ 高年介護課 認定担当

☎ 947-3821 (直通)

高齢者に所得税・地方税法上の障害者控除対象者認定書を交付

65歳以上で身体や精神に障がいがあり、要介護認定を受けている方は、市長が障がい者に準ずると認めた場合に所得税や市・府民税の障害者控除を受けられます。所定の基準を満たす方に障害者控除対象者認定書を交付します。

問合せ 高年介護課 認定担当

☎ 947-3821 (直通)

平成30年度から個人住民税の特別徴収を徹底します

大阪府と府内全43市町村は、平成30年度から、原則としてすべての事業主を特別徴収義務者に指定し、個人住民税の特別徴収を徹底します。この取り組みを広く住民の方々に知っていただくため、府内自治体とでオール大阪共同アピール(大阪府HP【大阪府 府税あらかると】に掲載)を採択しました。

特別徴収とは、事業主(給与支払者)の方が、所得税の源泉徴収と同様に、毎月従業員に支払う給与から個人住民税を差し引き、従業員(納税義務者)の方に代わって、市町村に納入する制度です。

事業主は、地方税法の規定により、すべての従業員について、個人住民税を特別徴収していただく義務があります。

事業主の方にとっては、所得税のように税額の計算や年末調整をしていただく手間がございません。従業員の方にとっては、金融機関などで納付する手間が省け、納め忘れがなくなります。

個人住民税の特別徴収へのご理解とご協力をお願いします。

問合せ 税務課市市民税担当

☎ 958-1111 内線 1530・1580・1520

償却資産の申告

償却資産(法人や個人が、事業や営業のために所有する機械、装置、車両、運搬具、工具、器具、備品など)は、固定資産税の課税対象です。所有者は、資産の多少、移動の有無にかかわらず、毎年1月1日の資産状況を申告しなければなりません。平成28年1月1日現在、市内に償却資産を所有している法人および個人は、申告書を提出してください。

申告書提出期限 2月1日(月)

申告書が届かない場合や、初めて申告される場合は、申告書類を送付いたします。資産がない、休・廃業をされている場合でも、申告が必要です。なお、eLTAX(電子申告)の利用も可能です。詳しくは、eLTAXウェブサイトをご覧ください。※マイナンバー(社会保障番号)制度に伴い、「個人番号または法人番号」の記載が必要となります。

申告・問合せ 税務課 固定資産税担当

☎ 958-1111 内線 1550・1551

ふるさと納税ワンストップ特例制度

平成27年4月1日より「ふるさと納税ワンストップ特例制度」が導入されました。これにより、サラリーマンなどの普段確定申告または市府民税申告(以降、申告)をする必要がない方が、合計5市区町村までふるさと納税を行った際、申し込んだ各市区町村に寄附金控除の申請の代行を要請できるようになり、申告が不要になりました。

【ワンストップ特例の申請が可能の方】

| | |
|---|--|
| ① | ふるさと納税以外で申告をする予定がない。 ※医療費控除等で申告を行う方は利用できません。 |
| ② | 年内にふるさと納税をする市区町村の数が5自治体以内。※同じ市区町村に複数寄附をしても1自治体と数えます。 |
| ③ | 平成27年4月以降のふるさと納税である。 ※平成27年1月～3月に行ったふるさと納税と合わせて控除を受ける場合は、4月以降の寄附を含めて申告が必要となります。 |

【注意事項】

●寄附を行う毎に、申告特例申請書の提出が必要となります。●申告特例申請書の提出後に記載内容(住所など)の変更があった場合は、別途「申請事項変更届」を寄附した翌年の1月10日までに寄附先の市区町村に提出してください。※提出がない場合は、特例制度の適用はされません。

問合せ 税務課総務担当

☎ 958-1111 内線 1570・1571

認定長期優良住宅に対する固定資産税の軽減

認定長期優良住宅は、申告により、新築による固定資産税の軽減適用期間が2年度分延長されます。

対象家屋 平成27年1月2日～平成28年1月1日に新築された認定長期優良住宅

申告期限 2月1日(月) ※その他、減額要件および必要書類などの詳細については、お問い合わせください。

申告先・問合せ

税務課 固定資産税担当

☎ 958-1111 内線 1550・1551

農業委員会委員選挙人名簿の申請が不要になりました

毎年、農家からの申請に基づいて農業委員会委員選挙権の資格調査を行っていましたが、法律が改正されたため申請が不要になりました。

今までご協力いただきまして、誠にありがとうございました。

問合せ 農業委員会事務局

☎ 958-1111 内線 4710・4700

国民健康保険・後期高齢者医療『日曜窓口・夜間窓口』

国民健康保険料・後期高齢者医療保険料の納付相談について、『日曜窓口・夜間窓口』を開設します。

| | 日時 | 会場 |
|------|-----------------------------------|-------------------------|
| 日曜窓口 | 1月24日(日) 10:00～15:00 | 市役所本館1階 保険年金課 ③窓口 |
| 夜間窓口 | 1月20日(水) 26日(火) 18:00～20:00 | |

問合せ 保険年金課

☎ 958-1111 内線 1750・1751

受けましたか?今年の特定健診?

ご自身の健康状態を毎年確認し、健康づくりにつなげていくことが重要です。1年に一度、特定健診を受診しましょう。通院中の方も、普段の保険診療では実施出来ない検査も含まれていますので、健診を受けてください。

受診の際には、「特定健康診査受診券」が必要となります。紛失された場合は、保険年金課までご連絡ください。

問合せ 保険年金課 保健事業担当

☎ 958-1111 内線 1761

コンビニ交付サービスの停止

メンテナンス作業のため、コンビニ交付サービスを停止します。作業の都合により期間を変更する場合があります。利用者の皆様には、ご迷惑をおかけいたします。

日時 1月19日(火) 12:00～20日(水) 9:00まで

マイナンバー記載の住民票の写し

1月4日(月)からマイナンバー(個人番号)記載の住民票の写しがコンビニで交付できます。住民票の写しなどの証明書を受け取るためには、住民基本台帳カードと暗証番号(4ケタの数字)、または個人番号カード(マイナンバーカード)と利用者証明用電子証明書の暗証番号(4ケタの数字)が必要になります。

配達できなかった通知カード

マイナンバーの「通知カード」がお手元に届かない場合、郵便局から市民課に返戻されている可能性があります。3カ月間保管しています。市役所本館1階②窓口で受け渡しを希望される場合は、本人確認書類(運転免許証などの顔写真付きの書類であれば1点、それ以外の書類は2点以上)を持参ください。セキュリティ確保のため、保管期間が満了した「通知カード」は処分します。

個人番号カードの交付時期

12月までに交付申請された個人番号カードは2月から交付を開始します。申請された方には順次、はがきをお届けしますのではがきが届くまでしばらくお待ちください。個人番号カードの初回交付手数料は無料です。

問合せ 市民課 ☎ 958-1111 内線 1611・1670

市役所窓口でマイナンバー利用開始

1月から、市役所窓口で、一部の申請書などにマイナンバーを記載いただきます。

【手続対象】 社会保障や税に関する手続のうち、国や市が法律や条例で定めたもの。

(例) 介護保険要介護支援認定申請、身体障害者手帳等交付申請など

【手続に必要なもの】 ●マイナンバーが確認できるもの…個人番号カード、通知カード、マイナンバー記載の住民票の写しのいずれか ●本人を証明できる公的な証明書…顔写真つきなら1点(個人番号カード、運転免許証、旅券、障害者手帳など) 顔写真なしなら2点(健康保険証、年金手帳など)

※ 代理人の場合は、代理人本人を証明できる公的な証明書と委任状などが必要。

【Q&A】

(Q) 自分のマイナンバーがわかりません

(A) 平成27年11月に、住民票の住所あてに簡易書留で番号を通知しています。市民課や支所で、マイナンバー付き住民票の交付(有料)を受けることもできます。

(Q) 本人証明書類がない場合はどうなるのですか？

(A) マイナンバーによるなりすましを防ぐため、本人証明書類が必要です。顔写真付きの公的な証明書類がない場合、個人番号カードの申請(無料)をおすすめします。番号通知に同封されている申請書を送付するか、パソコンやスマートフォンでも申請できます。

マイナンバー制度に便乗した詐欺に注意！

- マイナンバーの通知や利用手続きなどで、国や自治体の職員が家族構成、資産や年金・保険の状況などを聞くことはありません。
- 不審な電話はすぐに切り、来訪の申し出があっても断ってください。不審なメールは無視しましょう。
- 万が一金銭を要求されても決して支払わないようにしましょう。
- 少しでも不安を感じたら、自治体の消費生活センターなどにご相談ください。(消費者ホットライン 188番)

●マイナンバー(社会保障・税番号制度) - 内閣官房のウェブサイトを検索

●マイナンバー制度の問合せ 0120-95-0178(フリーダイヤル)

平日9:30～17:30(土日祝日・年末年始を除く)
英語・中国語・韓国語・スペイン語・ポルトガル語対応は0120-95-0291まで
一部IP電話などでつながらない場合は、050-3816-9405まで

●市役所への問合せ ☎ 958-1111

- 窓口での手続きに関すること…各窓口部署
 - 通知カード、個人番号カードに関すること…市民課(内線1611・1670)
 - マイナンバー、情報セキュリティに関すること…情報政策課(内線4751)
- 平日9:00～17:30(土日祝日・年末年始を除く)

市有地売却

| 物件所在地 | 登記地積 |
|----------------|--------|
| 羽曳が丘西5丁目5番60 | 927㎡ |
| 羽曳が丘西7丁目1013番2 | 1,626㎡ |

※詳細は市ウェブサイトにてお知らせします。

問合せ 管財用地課 ☎ 947-3803(直通)

毎月勤労統計調査にご理解・ご回答を！

2月から事業所名簿作成のため、厚生労働省が指定した調査区内の全事業所に知事が任命した統計調査員が訪問し、常用労働者数などを調査します。

【恵我之荘1・2・3・4丁目】

問合せ 厚生労働省・大阪府総務部統計課 ☎ 06-6210-9200

就学通知書の送付

4月から小・中学校に入学されるお子さんに対し、就学通知書を1月中に発送します。通知書が届かないとき、住所異動したとき、国立・私立学校などに入学されるときは、学校教育課までご連絡ください。「健康」や「身体」上の理由、「学校生活」上で特に配慮が必要な場合は、就学指定校変更の申し立てができます。

詳しくはお問い合わせください。

問合せ 学校教育課
☎ 947-3907(直通)

はびきの中学生 study-O 1月・2月の実施日程

【東教室(市役所)】

1月10日(日)・24日(日)
2月6日(土)・7日(日)・14日(日)・21日(日)

【西教室(あいあいハウスおよび支所)】

1月10日(日)・24日(日)
2月7日(日)・14日(日)・21日(日)

【講義開催日】

2月14日(日) AM:西教室 PM:東教室

**生徒の参加申し込みは、随時受付中！
中学生に勉強を教えていただける
大学生サポートスタッフも募集中！**

詳しくは市ウェブサイトまたは担当まで。

政策推進課特命プロジェクトチーム
☎ 958-1111 内線 3530

1月から「古市古墳群」の周辺で新たな制限が始まります！

「建築物」について、新築・改築などの際には、事前の手続きが必要になります。また、新制限に適合しなくなる「屋外広告物」は、経過措置期間の内に対応をお願いいたします。

問合せ 都市計画課 ☎ 958-1111 内線 2572

【制限内容】 ※一部適用除外となる規模・物件があります。詳細はお問い合わせください。

| 制限の対象・制度・基準 | | 対象区域・事前手続 | 資産近傍 | 緩衝地帯 | 手続 | |
|-------------|------------|-------------|--------------------|---|--------|----|
| 建築物 | 高さ | 第一種低層住居専用地域 | 10 m以下 | | 建築確認 | |
| | | 高度地区 | 第一種低層住居専用地域以外 | 15 m以下 31 m以下 | 建築確認 | |
| | 色・形 | 景観地区 | 大規模 | 高さ 15 m超・6階以上・延べ面積 3,000 m ² 超・建築面積 2,000 m ² 超のいずれかに該当するもの | 制限対象 | 認定 |
| | | | 中規模 | 大規模以外で高さ 10 m超・4階以上・延べ面積 500 m ² 超のいずれかに該当するもの | 制限対象 | |
| 小規模 | | | 大・中規模のいずれにも該当しないもの | 制限対象 努力義務 | | |
| 屋外広告物の表示・設置 | 大阪府屋外広告物条例 | 屋上広告物 | 禁止 | 自家用は制限対象 非自家用は禁止 | 2年毎の許可 | |

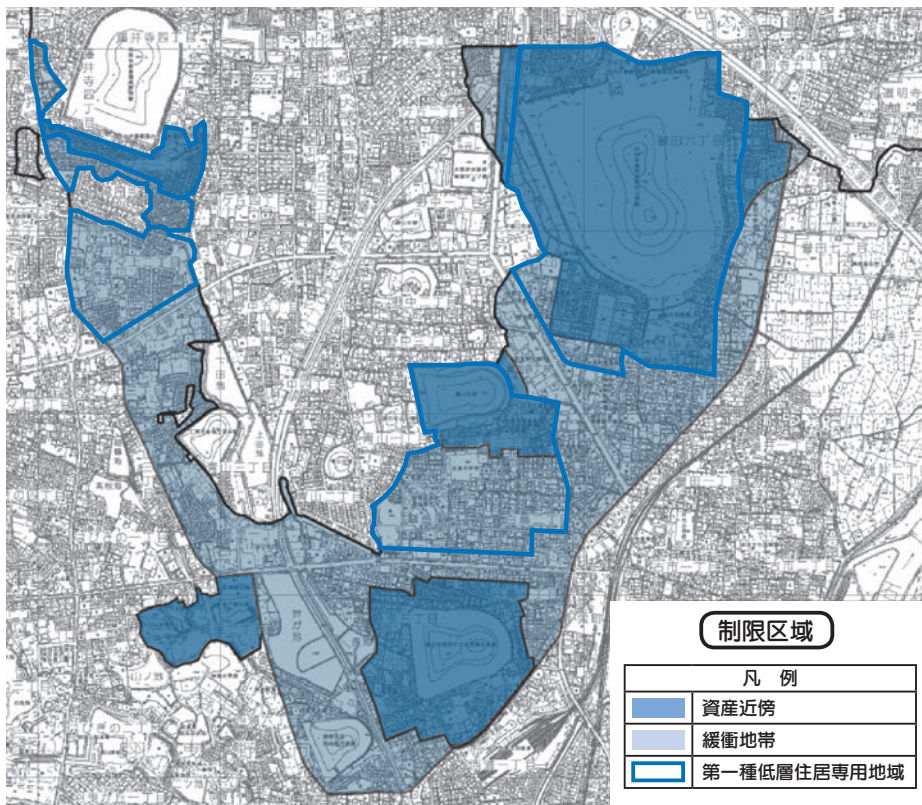

| 制限区域 | |
|---|-------------|
| 凡例 | |
| ■ | 資産近傍 |
| ■ | 緩衝地帯 |
| ■ | 第一種低層住居専用地域 |

教えて！消費生活Q&A ～不当な契約条件～

Q スポーツジムを利用しているが、掃除の水拭きが不完全だったため、濡れている廊下の床で滑って転倒しケガをした。ジム側は「いかなる理由があっても施設内での事故には一切損害賠償責任を負わない」という利用規約の条項を示し、治療費の支払いを拒否している。納得できない。

A 掃除の水拭きが充分でない状況は、滑りやすい危険性をそのまま放置してあったということなので、管理に問題があると考えられ、スポーツジムに対して不法行為に基づく損害賠償として治療費などの請求ができると考えられます。

消費者と事業者との契約で、事故の発生時に消費者が何らかの損害を被った場合、事業者が一切責任を負担しない旨の条項を設けているケースがありますが、これを「免責条項」と呼んでいます。事業者の不法行為により消費者に生じた損害を賠償する民法の規定による責任の全部を免除する条項は、消費者契約法 8 条 1 項 3 号に該当し、無効となります。

スポーツジムの利用に際して、万一の事故に遭った場合に事業者から契約条項による処理を主張される可能性がありますので、利用規約などの約款は注意して読んでおくことが必要でしょう。トラブルが生じたときは消費者センターにご相談ください。

【消費生活相談】 毎週月・水・木・金曜日 10:00～16:00
まずは電話でお問い合わせください。産業振興課 ☎ 947-3715(直通)
※相談予約は平日開庁時間内(9:00～17:30)受け付けできます。

寒い冬 水道管も凍ります

～水道管にも冬じたくを！～

水は気温がマイナス4度以下になると凍る性質があります。凍結して水が出なくなったり、破裂するおそれがあるのは、次のような場所です。

- 屋外で水道管が露出しているところ
- 北向きにあるところ
- 風当たりの強いところ

蛇口や水道管に冬じたくをしていたことにより、これらを防ぐことができます。

【予防】 保温材(発泡スチロール製)

や布を巻き、濡れないようにビニル袋などをかぶせてください。

【凍結したら】 凍結した部分にタオルをかぶせ、ゆっくりとぬるま湯をかけてください。破裂しますので、熱湯は絶対にかけないでください。

【破裂したら】 水道メータ横の止水栓を閉め、すぐに水道局まで連絡ください。また、浴槽などに少しずつ水を出しておくことなども効果的です。冬期間は天気予報に充分注意してください。

問合せ 水道局 ☎ 958-1111
内線 5013・5040

介護無料相談(要予約)

介護の仕方や疑問点などの相談・解決のお手伝いをします。気軽に相談ください。

日時 1月27日(水) 13:00～15:00
会場 市役所別館1階(シルバー人材センター)

相談員 尾崎 幸子氏(シルバー会員)
問合せ (公社)羽曳野市シルバー人材センター ☎ 959-0555

研志会会員による無料法律相談(要予約)

日時 1月31日(日) 13:30～16:30
会場 市役所 A棟中・東会議室

内容 相続・遺言、許認可、社会保険・労働問題、その他日頃の法律上の悩み事。相談は、弁護士、行政書士、土地家屋調査士、社会保険労務士などが担当します。

申込・問合せ 西村・塚崎事務所
研志会担当 ☎ 06-6315-7600

臨時福祉給付金 しめ切りが迫っています。お急ぎください!

臨時福祉給付金の申請受付は1月29日(金)(当日消印有効)で終了します。申請期限を過ぎると受給できなくなります。必ず期限までにお手続きください。

対象者 平成27年1月1日時点で羽曳野市に住民基本台帳に登録され、平成27年度分の住民税が課税されていない方。

※ 課税されている方に扶養されている場合、生活保護の受給者である場合などは除きます。

支給額 1人につき 6,000円

支給対象の可能性のある方には、昨年8月に申請書を、税務課より発送した「市・府民税非課税のご確認」に同封しています。要件に該当される方は、期限までに申請してください。

申請書に必要事項を記入の上、必要書類(本人確認書類・通帳の写しなど)を添付して同封の返信用封筒でご返送ください。なお、市役所本館4階の臨時福祉給付金等支給業務室または支所でも受け付けています。(受付 平日9:00～17:30)

申請書を紛失、または給付対象の可能性があるので申請書が届いていない方は、お問い合わせください。

「振り込み詐欺」や「個人情報の詐取」にご注意ください!

臨時福祉給付金を装った詐欺と思われる事案が全国的に発生しています。不審な電話など怪しいと感じたら迷わず、市や最寄りの警察署(または警察相談電話(#9110))にご連絡ください。

問合せ 臨時福祉給付金等支給業務室 ☎ 950-2177 (直通)

市営車地住宅空き家募集

所在地 はびきの5丁目5-12 **募集住宅** 市営車地住宅

募集戸数 3DK(2戸) 106号室・509号室(3人以上世帯)

対象 ①現に同居または同居しようとする親族がある方。現に住宅に困窮している方および収入基準に適合する方で家賃を支払うことができる方。

②本市に在住または、主たる生計者が本市に在勤する方。

申込書の配布 1月12日(火)～22日(金) 9:00～17:30 建築住宅課(市役所本館2階)・支所・人権文化センター・陵南の森総合センター・丹治はやプラザ・MOMOプラザ・石川プラザ(※建築住宅課・支所・人権文化センター(土)日配布しません。)

申込 1月12日(火)～22日(金) 建築住宅課 9:00～17:30 ※(土)日除く

抽選会・説明会 2月7日(日) 10:00～ 市役所別館3階会議室(予定)

入居時期 4月上旬

問合せ 建築住宅課 ☎ 958-1111 内線 2270～2272

※ 詳しくは「入居申込みのしおり」を参照ください。

納税通知書等送付用封筒に広告を掲載しませんか

封筒使用期間 平成28年4月1日～平成29年3月31日

印刷予定枚数・最低申込額(消費税・地方消費税含む)

〔固定資産税〕45,500枚・45,500円 〔市府民税〕25,000枚・25,000円

〔軽自動車税〕27,400枚・27,400円

申込 申込書配布 12月1日(火)～平成28年1月29日(金)

申込書提出 12月7日(月)～平成28年1月29日(金) 9:00～17:30

(土)日(祝)および12/29～1/3は除く

「羽曳野市納税通知書等送付用封筒広告掲載申込書」を税務課総務担当に持参、もしくは郵送してください。

提出先 〒583-8585 羽曳野市総務部税務課総務担当 ※ 郵送の場合は期間内必着。

決定方法 「羽曳野市納税通知書等送付用封筒広告掲載に関する取扱要領」に基づく審査により広告主を決定します。

問合せ 税務課総務担当 ☎ 958-1111 内線 1570・1571

※ 広告募集要項・申込書などは、市ウェブサイトからダウンロードできます。

市農研クラブ貸(体験)農園の利用者募集

■南恵我之荘(南恵我之荘 7-587-1) 4区画程度

■伊賀 第1(伊賀 5-41-1) 5区画程度

■伊賀 第3(伊賀 2-540) 5区画程度

■誉田(誉田 7-807) 3区画程度

■西浦(西浦 1348-1) 3区画程度

■島泉(島泉 5-188-1) 3区画程度

利用期間 23ヵ月(平成28年3月1日～平成30年1月31日)

利用料 利用期間分一括払い4,000円～8,000円(区画により金額が異なります。)

対象 市民かつ、同一世帯にて現在、農研クラブの運営する貸農園を利用していない方。

※ 申込は、同一世帯で1人までとなります。

申込・問合せ はがきに住所、氏名、電話番号、希望農園を1つ(複数不可)を明記の上、申込先まで応募してください。※ 電話申込不可。

〒583-8585 誉田4-1-1

産業振興課内 農研クラブ事務局あて

☎ 958-1111 内線 2762

締切 1月20日(水)(消印有効)まで

※ 応募多数の場合は抽選。抽選日時・場所につきましては、後日郵送にて通知。

農地中間管理事業で安心な農地の貸し借りをしませんか

農地中間管理機構(大阪府みどり公社)が、農地を借り受け、農業経営の効率化や規模拡大を希望する農家、企業などに貸し付ける制度です。

事業の実施地区は、農業振興地域に限られており、本市の場合は市街化調整区域が農業振興地域です。

農用地の借り受けを希望する方は、みどり公社の公募に応募し、登録していただくことが必要です。

貸付希望者にとっては、公的機関に貸し出すので安心であり、期限がくれば返ってきます。(その際には離作料はかかりません。)また近隣に借り手がいないとき、幅広く借受希望者を探すことができます。

問合せ (一財)大阪府みどり公社

農政チーム ☎ 06-6266-8916

(平日9:00～17:30、(土)日(祝)は休み。)

パブリックコメントの募集

①「第6次羽曳野市総合基本計画」の意見募集

平成28年度から平成37年度までの10年間の本市のまちづくりを総合かつ計画的に進めるため、「第6次羽曳野市総合基本計画」の策定を行っています。本計画（基本構想部分）に対するご意見をお寄せください。

募集期間 1月14日(木)まで

問合せ 政策推進課 ☎ 958-1111 内線 3530

②「羽曳野市人口ビジョン」および「羽曳野市まち・ひと・しごと創生総合戦略」の意見募集

市の人口の現状と将来の姿を示し、人口問題に関する基本認識の共有を語り、めざすべき将来の方向を示す「人口ビジョン」と、まち・ひと・しごと創生に関する取組みの方向性を示す「総合戦略」の策定に取り組んでいます。

これらの素案に対するご意見をお寄せください。

募集期間 1月18日(月)～2月1日(月)

問合せ 政策推進課 ☎ 958-1111 内線 3513

【①②の提出方法】

氏名・住所・性別・年齢・電話番号を明記の上、次のいずれかの方法によりご意見を提出ください。（※様式不問）

- 持参・郵送（〒583-8585 誉田 4-1-1 政策推進課あて）
- ファクス（958-0212） ●メール（kikaku@city.habikino.lg.jp）

③「羽曳野市地域防災計画」の意見募集

総合的な防災・減災体制のさらなる充実・強化を図るため、「羽曳野市地域防災計画」の修正を行っています。本計画の修正素案に対するご意見をお寄せください。

募集期間 1月27日(水)～2月10日(水)

提出方法 氏名・住所・性別・年齢・電話番号を明記の上、次のいずれかの方法によりご意見を提出ください。（※様式不問）

- 持参・郵送（〒583-8585 誉田 4-1-1 防災計画作成プロジェクトチームあて）
- ファクス（958-0212） ●メール（kikikanri@city.habikino.lg.jp）

問合せ 防災計画作成プロジェクトチーム ☎ 958-1111 内線 2711

④「羽曳野市都市計画マスタープランの改定」の意見募集

羽曳野市都市計画マスタープランの改定に向けた取り組みを進めており、その案についてご意見を募集するため、パブリックコメントを実施します。

募集期間 1月4日(月)～15日(金) ※郵送の場合は当日消印有効

提出方法 閲覧場所に設置している意見提出用紙（市ウェブサイトからもダウンロード可）にご記入の上、いずれかの方法で提出してください。なお、意見提出用紙以外でも受け付けますが、氏名、住所は必ずご記入ください。

- 持参・郵送（〒583-8585 誉田 4-1-1 都市計画課あて）
- ファクス（958-8067） ●メール（toshikeikaku@city.habikino.lg.jp）

意見提出ができる方

- 市内在住・在勤・在学されている方 ●市内の事業者・法人・その他の団体
- 市税の納税義務を有する方 ●この案件に利害関係を有する方

※提出していただいた意見については、公開させていただく場合があります。

問合せ 都市計画課 ☎ 958-1111 内線 2572

【①②③④の素案公開】

市役所情報公開コーナー・支所・市立図書館・市ウェブサイト

【①②③④の意見公表】

お寄せいただいたご意見の概要とご意見に対する市の考え方は、市ウェブサイトなどで公表します。氏名など個人情報は、一切公表いたしません。ご意見に対する個別回答はいたしませんので、ご了承ください。

【その他共通事項】

ご意見に関しては、匿名でのご意見の提出は受け付けません。また、電話でのご意見の募集も行っておりませんので、ご了承ください。

生産緑地地区への新たな指定を希望する農地等の募集！

事前相談期間 1月4日(月)～3月31日(木)（土(日)祝は除く。）※予約制です。お問い合わせください。

募集 4月1日(金)～5月31日(火)（土(日)祝は除く。）※生産緑地地区に指定されると、30年間は農地などとして、適正に管理する必要があります。

問合せ 都市計画課 ☎ 958-1111 内線 2572・2573

市教育委員会 嘱託員募集

図書館司書の資格が必要となります。詳しくは募集要項をご覧ください。

職種 学校図書館司書 若干名

募集要項 1月22日(金)から配布。学校教育課（別館3階）、総合案内カウンター（本館1階）

申込 1月25日(月)～2月5日(金)

試験日 2月14日(日)

問合せ 学校教育課 ☎ 947-3907(直通)

市立保育園嘱託の募集

1月4日(月)から配布する募集要項でご確認ください。

職種 [保育士] 10人程度
[業務員] 1人程度

資格 保育士は保育士資格を有する者または平成28年3月末までに資格取得見込の者。業務員は調理師免許を有する者。

申込 1月6日(水)～22日(金)

試験日 1月31日(日)

募集要項配布場所・申込・問合せ

市役所本館1階 こども課
☎ 958-1111 内線 1232

予備自衛官補募集《一般：技能》

予備自衛官補とは、必要な教育訓練を受け、終了後に予備自衛官となる制度です。

受付 1月8日(金)～9月16日(金)

※詳しくは、お問合せください。

試験期日 [第1回] 5月20日(金)、[第2回] 11月11日(金)

採用対象 自衛官未経験者

採用年齢 [一般] 日本国籍を有する18歳以上34歳未満 [技能] 日本国籍を有する18歳以上で国家免許資格などを有する者（資格により53歳未満～55歳未満の者）

問合せ 自衛隊大阪地方協力本部富田林地域事務所 ☎ 0721-24-3799

平成 28 年度「留守家庭児童会（学童保育）」の継続入会児童募集

対象 平成 27 年度留守家庭児童会（学童保育）に在会中の新 2 年～新 6 年生
申込 1 月 12 日(火)～18 日(月) [平日 10:00～19:30] 市役所別館 3 階 社会教育課
 [土・日 10:00～15:00] 市役所別館 2 階 会議室
申請書類 意向調査の回答に基づき各教室から配布しています。次の場所でも配布しています。
 市役所別館 3 階社会教育課・支所・留守家庭児童会教室・市内保育園・市内幼稚園
【注意事項】 ※ 今年度より、学童教室では受付できません。
 ※ 受付時に必要申請書類が整っていない場合は受理できません。
 ※ (土)(日)は大変混雑する可能性があります。できるかぎり平日にお越しください。
問合せ 社会教育課 ☎ 958-1111 内線 4510・4520・4540

平成 28 年度利用児募集 こども発達支援センター Sun

自閉症・広汎性発達障がい、アスペルガー症候群などの子どもたちが、日常生活を豊かに過ごせるよう、個別の療育と家族への研修などを含めた支援を行います。
対象 南河内在住の小学 2 年生までの児童とその家族。保護者同伴で、1 年間継続して通える方。
申込 1 月 12 日(火)～2 月 17 日(水)必着（申込多数の場合抽選） **定員** 64 人
日時 毎週月～金（1 時間）10:00～、13:00～、15:30～、月 2 回程度。※ 利用料が必要です。
説明会 2 月 5 日(金) 10:00～、13:30～
会場 河内長野市市民交流センター キックス（河内長野市昭栄町 7-1）
 ※ 平成 28 年度より療育の実施場所については大阪府立金剛コロニーもみのき寮となる予定です。
申込・問合せ こども発達支援センター Sun ☎ 0721-53-5983
 （11:00～12:30、14:00～15:00、16:30～17:30）FAX 0721-53-5984
 ※ 詳しくは、【こども発達支援センター Sun】ウェブサイトを検索。

白鳥児童館だより 1 月の事業 翠鳥園 2-9-101 ☎・FAX 957-4900

時間 9:00～17:30 **対象** 小学生および保護者同伴の概ね 1 歳以上の幼児
休館日 日曜・祝日・12 月 29 日～1 月 3 日 **申込** 電話受付は、申込日の 9:00 から

| | |
|--|--|
| 13 日(火) 15:30～16:30 | 将棋であそぼう |
| 16 日(土) 〔トライ〕 9:30～11:30 〔チャレンジ〕 14:00～16:00 | おやつ作り～ホットケーキミックスでポップケーキ～ 〔トライルーム：1～3 年生〕〔チャレンジルーム：4～6 年生〕 定員 先着 15 人 費用 200 円（当日持参）申込 1 月 9 日(土)～15 日(金)（電話のみ）持物 エプロン・三角巾・水筒 |
| 18 日(月) 10:30～11:30 | 絵本のへや（絵本・紙芝居など） |
| 25 日(月) 10:30～11:30 | 〔わくわく子育て広場〕「お正月あそびをしよう」 |
| 30 日(土) 13:00～15:30 | 『第 17 回 ふれあいお茶会』※ 参加無料 お茶会に向けて練習してきた子ども達がお茶をたてます。お抹茶とお菓子を用意してお待ちしています。 |

ボランティア・市民活動わくわく講座

| 傾聴ボランティア養成講座 | | |
|--|---|---------------|
| どんな場面にも役立つ！相手に寄り添ってお話を聞くボランティアをはじめませんか？ | | |
| 【対象】市内でボランティア活動できる方 【定員】20 人（定員になりしだい終了） | | |
| 【持物】筆記用具 【講師】羽曳野傾聴楽花生 | | |
| 【申込・問合せ】羽曳野市社会福祉協議会 ☎ 958-2315（直通）☎ 958-1111 内線 1936・1938 | | |
| 日時 | 内容 | 会場 |
| 1 月 8 日(金) 13:30～15:00 | 知ろう！ボランティアと「羽曳野傾聴楽花生」についての説明。 | エコプラザはにふ |
| 1 月 15 日(金) 13:30～15:30 | 学ぼう！講師を招いて傾聴についての知識を学ぶ。 | エコプラザはにふ |
| 1 月 22 日(金) 13:00～15:00 | 体験しよう！実際の活動場所でのボランティア体験をする。 | 特別養護老人ホームアンジュ |
| 羽曳野市再発見！「まち歩き」講座 「まち歩き」から見つげられる羽曳野の魅力。歴史遺産について学ぶとともに、「おもてなしの心」を身につけて、歴史ガイドボランティアを始めませんか？ | | |
| 【対象】市内でボランティア活動できる方 【定員】20 人（定員になりしだい終了） | | |
| 【講師】特定非営利活動法人フィールドミュージアムトーク史遊会 | | |
| 【申込・問合せ】市民協働ふれあい課 ☎ 958-1111 内線 1082 | | |
| 日時 | 内容 | 会場 |
| 2 月 12 日(金) 14:00～15:30 | 羽曳野市の歴史遺産を学ぼう！市内の古墳や史跡についての説明。 | エコプラザはにふ |
| 2 月 19 日(金) 14:00～15:30 | 「おもてなしの心」について考えよう！ まちの魅力を伝えるための「おもてなしの心」について考える。 | エコプラザはにふ |
| 2 月 26 日(金) 11:00～14:00 | 羽曳野市再発見！「まち歩き」をしよう！ 市内「まち歩き」コースの体験 ※ 昼食代は自己負担 | 市役所本館東玄関前集合 |

平成 27 年度「南河内ブロック

よみかきこうりゅうかい

みなみかわちいき しきじ にほんごがくしゅうしゃ
 南河内地域の識字・日本語学習者、
 支援者の集いです。
日時 1 月 30 日(土) 14:00～15:40
会場 松原市「ゆめニティブラザ多目的ホール」
問合せ 社会教育課 ☎ 958-1111 内線 4451

「羽曳野からだ塾」府民公開講座

テーマ「『肺がん』を知ろう!!」（手話通訳あり）
日時 1 月 30 日(土) 14:00～
会場 大阪府立呼吸器・アレルギー医療センター 2 階第一会議室
講演・講師
 ①「『肺がん』ってどんな病気なの?」（仮）
 平島 智徳医師（肺腫瘍内科主任部長）
 ②「『治療』はどうするの?」（仮）
 鈴木 秀和医師（外来化学療法科部）
 ③「『緩和ケア』とは?」（仮）
 岡田 由佳理看護師（緩和ケア認定看護師）
費用 無料
申込・問合せ 電話もしくは FAX にて。
 （FAX: 氏名・参加人数・来院方法・連絡先を明記）
締切 1 月 27 日(木)
その他 駐車場利用可能（無料：駐車券を会場までお持ちください。）
問合せ 大阪府立呼吸器・アレルギー医療センター事務局 藤原
 ☎ 957-2121（平日 9:30～17:00）
 FAX 957-6285

定期救命講習

AED（自動体外式除細動器）の使用方法を含めた応急手当など応急手当 WEB 講習を含む普通救命講習 I を実施します。
日時 2 月 28 日(日) 13:30～16:30
 14:30～16:30（WEB 講習修了者）
会場 消防本部 3 階視聴覚室
 受講後に修了証を発行いたします。
対象 市内在住・在勤・在学の方。
定員 先着 30 人
申込 1 月 28 日(土) 9:00～電話受付。
 ※ 詳細はお問い合わせください。
問合せ 柏原羽曳野藤井寺消防組合 消防課 救急係 ☎ 958-9937

温水プールで体を動かそう!! クリーンピア 21

【ジュニアスイミングクラス】日程 週1回(火)(日)除く)

無料体験会実施中(要予約)。スイミングキャップ進呈。体験後の入会なら入会金0円。

【水泳教室会員募集 1月~3月10回コース】

泳げなくても水中の全身運動はリラックス効果や関節への負担が少ないです。

【フィットネスジム ワンコイン体験会】

体験日は日時が限定されます。体験後の入会なら入会金0円。

問合せ クリーンピア 21 ☎ 975-2580

青少年児童センターだより1月の事業 向野 3-1-33 ☎ 952-0032 FAX 937-8580

※ おもしろ教室については、1月4日(月)から(9:00~17:00、日・祝は除く)受け付けします。

先着順のため定員の15人になりしだい締切ります。

※ 幼児については、保護者同伴でお願いします。必ず上靴を持ってきてね!

| 日時 | 事業 | 内容 |
|----------------------------------|---------|--|
| 9日・16日・23日・30日(土) 15:00~17:00 | 子ども広場 | 【将棋広場】※開催日が変更になる場合があります。 ~初めての人・少しでも興味を持った人は、気軽に参加してください~ 【対象】おおむね小学1年生~6年生 |
| 21日(木) 10:00~11:30 | 子育てセミナー | 【親子体操】~親子で楽しく体を動かそう!~ 【講師】体育文化指導協会 【場所】青少年児童センター体育館 【持物】水筒・タオル・着替え・親子とも体育館シューズ ※定員はありませんが、初めての方は事前に申込が必要です。 |
| 23日(土) 10:00~11:30 | おもしろ教室 | 【デコスイーツのマグネット】~紙粘土で、デコスイーツのマグネットを作ります~ 【対象】幼児と小学生(ただし、小学1年生までは保護者同伴) 【定員】15人【持物】なし |

マンツーマンパソコンセミナー

- ①ワード(基礎・応用)5回
- ②エクセル(基礎・応用)5回
- ③デジカメ 1回
- ④パワーポイント(入門)1回

時間 9:30~11:30、12:30~14:30、15:00~17:00

費用 ①② 10,000円(テキスト代込)
③④ 2,000円(テキスト代込)

申込・問合せ 陵南の森生きがい情報センター内 河内飛鳥 UNIC 会 ☎ 931-1900

パソコンサークル ステップ

1月26日(火)初めてのスマートフォン講座
1月29日(金)初めてのデジカメ講座①
各講座 10:00~12:00

※講座内容などの詳細はお問い合わせください。

会場 LIC はびきの3階 小会議室

定員 先着10人

費用 各講座 1,500円

持物 スマートフォン、ノートパソコン(レンタル可、台数制限有り 要予約)
デジカメ

申込・問合せ 電話申込。
パソコンサークル ステップ 山田
携帯 090-6608-5799

インターネット・メール 入門講座
羽曳野 IT サポート会

日時 2月4日(木)インターネット①
2月18日(木)インターネット②
2月25日(木)メール
各講座 13:30~16:30

※ 講座内容などの詳細はお問い合わせください。

会場 市民会館 4階 研修室
対象 20歳以上の市内在住・在勤で初心者の方。

費用 3回 1,300円(テキスト代含む)
定員 14人(応募多数の場合は、抽選)

申込 往復はがきに、郵便番号、住所、氏名(ふりがな)、電話番号(無記入無効)、生年月日、返信面に郵便番号、住所、氏名を明記し、1月15日(金)に必着。
〒583-8585 羽曳野市誉田 4-1-1 羽曳野市社会福祉協議会気付 羽曳野 IT サポート会宛
※ 講座内容などの詳細はお問い合わせください。

問合せ 羽曳野 IT サポート会 本田 ☎ 939-3733 携帯 090-5169-9031

はびきの市民大学後期講座聴講申込のご案内

会場 LIC はびきの内施設または、時とみどりの交流館 費用 1回 800円(当日支払)

申込 電話または来館にて当該講義日の1週間前から前日まで

問合せ はびきの市民大学(LIC はびきの内) 軽里 1-1-1 ☎ 950-5503

| | |
|-------------------------------------|---|
| ①裁判員裁判の今を知る! 日曜日 10:30~12:00 | ⑨水について考える 土曜日 15:00~16:30 |
| 10日 裁判員裁判の現状と課題①裁判員、市民の視点で | 9日 大阪湾の環境のうつりかわりと漁業 |
| 17日 裁判員裁判の現状と課題②刑事訴訟法改正・可視化・冤罪など | 16日 美味しいものが沢山! 大阪産の魚たち |
| 24日 裁判員裁判の現状と課題③より良い裁判員裁判のために | 30日 海外の水環境の現状と課題-東南アジアを中心に- |
| ②言葉を通して考える日常の世界 日曜日 13:00~14:30 | ■短期・公開講座受講生募集■ |
| 10日 英語:日本人にとって、英語とは何かを考える | 世界が注目! 和の文化 |
| 24日 安全:安心して暮らせる生活環境を考える | 日時 2月12日(金) 日本の伝統行事と食のかかわり |
| 31日 漢字:目からウロコ?身近な漢字にみる古代人の感性 | 19日(金) おいしく学ぼう“郷土の味” |
| ③今どきの教育・今どきの学校 日曜日 15:00~16:30 | 26日(金) 伝統文化と食育 |
| 10日 わいわいトークタイム~なるほど子育て、なるほど人生!? | 各講義 10:30~12:00 |
| ④ダイバーシティってなんだろう? 水曜日 10:30~12:00 | 会場 3階 視聴覚室 定員 先着 60人 |
| 13日 外国にルーツを持つ子どもを地域でサポートして | 費用 1,000円(全3回分、初日支払) |
| 20日 バリアフリー社会について | ※ 定員に達しない場合は2月13日(土)以降、1講義ごと(各500円)の申込受付。 |
| 27日 大人の発達障がい~当事者からのメッセージ~ | 講師 太成学院大学人間学部 教授 井野よし子 |
| ⑥ 19世紀末の音楽-日本とウィーン- 水曜日 15:00~16:30 | 申込 2月5日(金)まで。電話または来館 |
| 13日 洋楽消化期~日本楽器の発明と改良 | 語り合おう、子育てを共に喜び、充実させるための知恵 |
| 20日 芸術音楽の終わりの始まり:A. シェーンベルク | 島根大学の肥後先生を囲んで |
| 27日 新日本音楽~宮城道雄 | 日時 2月20日(土) 10:00~12:00 |
| ⑦図書館の遠足 土曜日 10:30~12:00 | 会場 3階 視聴覚室 定員 先着 60人 費用 無料 |
| 9日 電子出版時代の図書館 | 講師 島根大学 教授 肥後功一 |
| 16日 ヨーロッパの図書館(世界遺産に選ばれた図書館など) | 大阪教育大学 教授 戸田有一 |
| 23日 進化する図書館 | 四天王寺大学 講師 田辺昌吾 |
| ⑧経営と情報の深化と融合 土曜日 13:00~14:30 | こども夢プラン推進委員会 市民委員 |
| 9日 新時代の商品開発:あなたが拓くものづくりの未来 | 申込 1月31日(日)まで。電話または来館 |
| 16日 ICTによる流通業の変化とeコマースの潮流 | 共催 大阪教育大学、羽曳野市 |
| 23日 業績評価と組織行動:企業内のアメとムチの仕組み | 備考 託児サービスあり(対象年齢2歳~未就学児) |
| 30日 経営に埋め込まれた情報技術-マルスを事例にして- | ことばで遊ぼう! |
| | 日時 3月28日(月) 10:30~12:00 |
| | 会場 3階 視聴覚室 対象 小学4年生~中学生 |
| | 定員 先着 40人 費用 300円(当日支払) |
| | 講師 大阪教育大学 教授 小野恭靖 |
| | 申込 1月15日(金)~3月19日(土)まで。電話または来館 |

ボランティア パソコン講座
パソコン交流館

1月11日(月)・18日(月)・25日(月)
①ワード入門講座 9:30～11:30
②ワード活用講座 14:00～16:00
1月13日(水)・20日(水)・27日(水)
③エクセル入門講座 9:30～11:30
④エクセル活用講座 14:00～16:00
1月12日(火)・26日(火)
⑤パワーポイント講座 9:30～11:30
⑥合成・変形写真講座 14:00～16:00
会場 市民会館4階(第9会議室)
定員 各講座4人
費用 1,800円(1回600円)初日に一括支払。テキスト代込み。
※⑤⑥は1,200円(1回600円)
申込 6講座(複数可)から電話申込。
※内容の詳細、その他のご質問がありましたらお問い合わせください。
問合せ パソコン交流館 国沢
☎ 956-4197 携帯 090-3725-2528

男女共生セミナー参加者募集 1月4日(月) 10:00より申込み受付開始!
ここからからだのセルフケア～アロマオイルでハンドマッサージ～
自分らしくイキイキとすごすためのセルフケアの方法を楽しく学びませんか?
日時 2月25日(木) 14:00～16:00 **会場** 市役所別館2階研修室
講師 生魚かおり氏(AHCP・HPS認定アロマセラピスト・ウィメンズセンター大阪スタッフ)
対象 市内在住、在勤、在学の18歳以上の女性 **定員** 先着20人
費用 1,000円(教材費込) **持物** フェイスタオル1枚
一時保育 2歳から就学前の幼児・無料・先着5人 ※要予約
今から始める老い支度～後半人生を楽しく、生きがいをもって生きるために～
もっと豊かに生きるために、今後のライフプランについて考えてみませんか?
日時 【第1回】3月5日(土) 13:30～16:00 【第2回】3月19日(土) 13:30～16:00
内容 【第1回】①人生再設計のすすめ
②エンディングノートを書いてみよう～介護・看病について～
【第2回】③エンディングノートを書いてみよう～遺言・葬式・墓などについて～
④こころの健康・からだの健康
会場 市役所別館2階研修室 **講師** 吉田清彦氏(シニアライフ・プランナー)
対象 市内在住、在勤、在学の概ね50歳以上の男女(原則、両日参加可能な方)
定員 先着30人 **費用** 1,000円(2回分、資料代込)
申込・問合せ 電話・ファクス・メールにてお申し込みください。
※ファクス・Eメールの場合は、①～⑥の項目をご記入ください。
①参加希望セミナー名 ②氏名 ③住所 ④連絡先電話番号 ⑤年齢
⑥一時保育の有無(※アロマのみ実施。お子さまの氏名、年齢を記入)
人権推進課 ☎ 947-3606(直通) FAX 958-8061 メール jinkensuisin@city.habikino.lg.jp

教室受講生募集 (一財) 羽曳野市施設管理公社 http://www.geocities.jp/hakanrikousha/

【教室募集にあたって】

○申込は教室開催館にてお願いします。○費用は欠席されても返金できません。
○申込開始の時点で定員を超えた場合は抽選となります。
○定員に満たない場合は先着順で、定員になりしだい締切ります。

【歌声くらぶ】講師 喜多 光三氏 費用 510円(初回のみ1,230円歌集込み)

【市民会館】 1月12日(火) 10:00～11:30
【石川プラザ】 1月19日(火) 13:00～14:30
【丹治はやプラザ】 1月26日(火) 14:00～15:30

市民会館 ☎ 958-2311

カラオケ(朝)

日時 1月13日・27日、2月10日・24日、3月9日・23日(水) 10:00～12:00 **講師** 大田ひろみ氏 **費用** 4,110円 **定員** 30人

ヨーガ教室

日時 1月13日・20日・27日、2月10日・17日・24日、3月9日・16日・23日(水) 13:30～15:00 **講師** 山口康子氏 **費用** 4,620円 **定員** 30人

石川プラザ ☎ 950-2002

フラワーアレンジ教室

日時 2月24日(水) 10:30～12:00 **講師** 麻野美子氏 **定員** 20人 **費用** 受講料無料 材料費有料 **申込** 2月3日(水) 11:00 定員になりしだい締切ります。

ヨーガ教室(4期)

日時 1月7日・14日・21日、2月4日・18日・25日、3月3日・10日・17日(水) 14:00～15:30 **講師** 山口康子氏 **定員** 45人 **費用** 4,620円 **申込** 受付中。定員になりしだい締切ります。

フラダンス教室(4期)

日時 1月12日・19日・26日、2月9日・16日・23日、3月8日・15日(火) [初心者コース] 9:30～10:30 [ステップアップコース] 10:35～11:35 **講師** 田中千恵氏 **定員** 各コース25人 **費用** 4,110円 **申込** 受付中。定員になりしだい締切ります。

丹治はやプラザ ☎ 937-2355

朗読【宮沢賢治の世界をオカリナとともに】(古代史に親しむ会)

日時 1月16日(土) 開場 13:30 開演 14:00 **定員** 80人 **費用** 無料 **朗読** 菅原 哲夫氏 **演奏** 八尾達也氏(オカリナ) **協力** 古市古墳群の世界文化遺産登録をめざす四十四の会

太極拳教室

日時 1月13日・27日、2月10日・24日、3月9日・23日(水) 13:30～15:30 **講師** 小西美代子氏 **定員** 26人(若干名募集) 定員になりしだい締切ります。 **費用** 3,080円

歌声コンサート

日時 3月22日(火) 開演 14:00 **会場** 2階 集会室 **出演** 喜多 光三氏(ピアノ) 竹内直紀氏(テノール) **チケット販売** 1月10日(日)～丹治はやプラザにて販売開始 **チケット代** 1,020円

MOMOプラザ ☎ 957-5553

ヨーガ教室(冬の部)

日時 1月14日・21日・28日、2月4日・18日・25日、3月3日・10日・17日(水) 19:00～ **講師** 野津 暢子氏 **定員** 15人 **費用** 4,620円(2月18日以降2,310円)

4期自衛術教室

日時 1月6日・20日・27日、2月10日・17日・24日、3月9日・16日・23日(水) 15:00～ **講師** 白樫 房子氏 **定員** 15人 **費用** 3,080円(2月17日以降1,540円)

4期フリースタイルキッズダンス

日時 1月14日・21日・28日、2月4日・18日・25日、3月3日・10日・17日(水) 17:00～ **講師** 江崎 衣躬氏 **対象** 幼稚園年長～小学低学年 **定員** 20人 **費用** 4,620円(2月18日以降2,310円)

4期エアロビクス教室

日時 1月9日・23日、2月6日・27日、3月5日・19日(土) 14:00～ **講師** 塚本 純氏 **定員** 20人 **費用** 3,080円(2月27日以降1,540円)

パソコンマスター教室 初～中級者まで親切丁寧に教えます。(モバイル通信使用/木曜・土曜)
日時 毎週(月)(火)① 9:30～10:45 ② 10:55～12:10 ③ 14:00～15:15 ④ 15:25～16:40 ⑤ 18:00～19:15 ⑥ 19:30～20:45 (③～⑥木曜のみ) **コース** ワード、エクセル、その他 **費用** 5回6,170円(チケット制) **申込** 窓口にて随時受付。

男の料理教室

日時 2月14日(日) 10:00～ **受付** 2月1日(月) 13:00～10日(水) **講師** 食生活改善委員会 **定員** 先着6人 **費用** 材料費1,100円程度

大型ポスター印刷

1mまたは1枚200円(カラー400円)～普通A1ロール紙使用 ※要原稿データ(PDF・ワードなど) 詳細は受付にて。引渡日時相談可

MOMO文化祭 ～手作りフェスタ2016～

日時 2月13日(土)・14日(日) 10:00～17:00 **費用** 入場無料。一部材料費(500円以下) **内容** 利用団体紹介と地域の方々のとの交流の場の提供をします。お気軽にお越しください。

平成 28 年消防出初式

日時 1月10日(日) 9:30 開式
会場 石川河川敷内 石川スポーツ公園
参加機関 羽曳野市消防団、藤井寺市消防団、柏原市消防団、柏原羽曳野藤井寺消防組合、柏羽藤火災予防協会自衛消防隊部会、羽曳野市婦人防火クラブ、藤井寺市婦人防火クラブ、柏原市婦人防火クラブ、関西女子短期大学附属幼稚園幼年消防クラブ
問合せ 危機管理室
☎ 958-1111 内線 2712

奥田美智代絵画展

「愛しいものたち」～願いをこめて～
日時 1月10日(日)まで
9:00～17:00(土・日も開館)
※ 祝日・年末年始(12/29～1/3)は閉館
会場 市役所東玄関横 ギャラリー
はびきの(ギャラリー展示室)
費用 入館無料
問合せ 市民協働ふれあい課
☎ 958-1111 内線 1081



羽曳野市なかよし作品展

市内小・中学校の支援学級に在籍する児童・生徒の作品を展示します。
日時 1月20日(水)～22日(金)
9:00～17:00(22日は15:00まで)
会場 市役所本館1階コミュニティスクエア&ホール
問合せ 学校教育課
☎ 958-1111 内線 4161

高齢者敬老入浴

65歳以上の市民を対象に毎月1回、市内の公衆浴場において敬老入浴を行います。入浴時に対象年齢以上であることを申し出てから入浴してください。
日時 1月15日(金)、2月15日(月)
利用料金 100円
利用できる施設 古市温泉
問合せ 福祉支援課
☎ 947-3824(直通)

JOB・マッチング・フェア in 羽曳野 合同就職面接会

若年者から中高年まで幅広い年齢層を対象とした合同就職面接会を開催します。PCでの職業適性検査やカウンセラーのアドバイスも実施。
日時 2月4日(木) 14:00～16:00
(受付15:30まで)
会場 LIC はびきの 1階アトリウム
求人企業数 15社程度(予定)
[就職支援セミナー(同日開催・予約制)] 13:00～14:00
詳細確定しだい、ハローワーク河内柏原のウェブサイトにて情報掲載します。
問合せ 羽曳野市商工会
☎ 958-2331

介護・福祉分野の就職相談会

日時 2月27日(土) 11:00～16:00
会場 LIC はびきの アトリウム
対象 参加自由
共催 羽曳野市介護保険事業者連絡協議会、大阪府社会福祉協議会老人施設部会(南河内ブロック)
問合せ 羽曳野市介護保険事業者連絡協議会 ☎ 958-2315

大阪府立大学 第10回市民フォーラム

「はばたく女性たち 歴史・文学・伝説」
日時 1月26日、2月2日・9日・16日・23日(火・全5回)
会場 大阪府立大学I-site なんば
定員 100人(応募多数の場合は抽選)
費用 5講座3,000円
1講座1,000円
※ 講座内容の詳細はお問い合わせください。
問合せ 地域連携研究機構
☎ 072-254-9942

種目別ニュースポーツ普及のつどい

羽曳野市スポーツ推進委員協議会主催
市民の皆様が気軽に参加できる種目別ニュースポーツ普及のつどいを開催します。ぜひご参加ください。
日時 1月16日(土) 9:30～11:30
(都合のよい時間にお越しください)
会場 はびきのコロセラム(メインアリーナ)
対象 大人の方
種目 バウンズボール・カラーリング・ファミリーバドミントン・スリーアイズ
費用 無料(体育館シューズを持参してください)
問合せ スポーツ振興課
☎ 958-1111 内線 4411

はびきのコロセアム1月の主な行事予定

| 日程 | アリーナ | 内容 |
|--------|------|-----------------------------|
| 6日(水) | サブ | 【卓球連盟】 ウーマンリー大会 |
| 9日(土) | メイン | 市長杯フットサル大会 |
| | サブ | |
| 16日(土) | メイン | 【スポ推進委員】 ニュースポーツのつどい |
| 17日(日) | サブ | 【卓球連盟】 レイディング大会硬式 |
| 23日(土) | メイン | 【ソフトテニス連盟】 インドア大会 |
| 24日(日) | メイン | 【ソフトテニス連盟】 インドア大会 |
| | サブ | 【卓球連盟】 レイディング大会ラージ |
| 31日(日) | メイン | 【バドミントン連盟】 南河内地区バドミントン大会 |
| | サブ | 【卓球連盟】 レイディング大会硬式 |

冬期バドミントン教室

バドミントンを気軽に始められる教室です。レンタルラケットも用意しています。

日時 1月18日～3月7日までの月曜日 9:00～12:00

主催 市体育協会バドミントン連盟

会場 市民体育館(西浦)

対象 市内在住・在勤の一般女性(家庭婦人・初心者・初級者)

費用 8回 5,000円

申込 1月12日(水)10:00～10:30(市民体育館ロビー)

※参加費と印鑑を持参してください。

問合せ 大岡

携帯 090-9875-6983

小・中学校施設でスポーツ活動を行うための登録受付

市立小学校および中学校の施設を学校教育に支障のない範囲で利用していただけます。なお、利用に関しては事前に学校開放利用登録が必要になります。

対象 代表者が市内に在住する成人であり、市内在住・在勤・在学者が10人以上で構成された団体。

利用期間 4月1日～平成29年3月31日 **開放施設** 運動場・体育館・プール

申込 2月1日(月)～29日(月)に所定の申出書類などに記入しスポーツ振興課にて受付。※郵送可、ファクス不可

配布場所 スポーツ振興課・はびきのコロセアム・市民体育館(西浦)

- 学校開放利用登録をしていない団体は、1年間施設を利用できません。
- 年度の途中登録は受付できません。必ず期間内にお申し込みください。
- 1団体につき利用できる学校は1校のみです。また、耐震工事などにより利用できない期間がある場合も登録した学校の変更はできません。ご了承ください。

問合せ スポーツ振興課 ☎ 958-1111 内線 4412

日帰り初心者スキー教室

羽曳野市体育協会では六甲山頂の人工スキー場にて『日帰り初心者スキー教室』を実施します。長さ260m、斜度10～15度の初めてスキーを体験される方に向けたゲレンデで、家族連れで楽しんでいただけるところです。交通は貸切りバスを利用します。 ※スノーボードは使用禁止。

日時 2月20日(土) 8:00 出発 18:00 解散(ともに市役所)

場所 六甲山人工スキー場

対象 市内在住・在勤・在学の小学生以上(教室に参加しない場合は小学生未満でも可) ※小学生以下は保護者同伴。

費用 [大人] 4,000円(中学生以上) [小人] 2,000円(小学生以下)

※昼食・スキーレンタル料などは別途実費。

レンタル料 [スキー板・ストック・靴セット] 2,000円(小人1,600円)

[ウェア・手袋セット] 2,000円(小人1,500円)

[雪ぞり] 400円

定員 150人 定員を越えた場合は、説明会時に抽選します。

仮申込・問合せ はびきのコロセアム ☎ 937-3123 1月5日(水)～15日(金)まで

電話での仮申込です。説明会は1月23日(土)14:00～市役所別館2階会議室
申込用紙に記入の上、参加費を添えて申し込みください。

レンタルが必要な場合は取りまとめの上、同時に申し込みください。

※説明会には代表者が出席してください。出席できない場合は代理の方がお越しください。欠席は認めません。

第37回 市民総合体育大会

第37回羽曳野市民総合体育大会（羽曳野市・市教育委員会・市体育協会・市中学校体育連盟主催）は、平成27年8月30日から平成28年3月19日まで10種目に分かれて、はびきのコロシアムや駒ヶ谷テニスコート、石川スポーツ公園などで行なわれています。11月中に行われた競技の入賞者を紹介します。（敬称略）

| 種目 | 部門 | 優勝 | 準優勝 | 3位 | 3位 |
|-------------------|-------------|-------------------|-----------------|----------------------|-----------------|
| 剣道 | 小学1・2年生 | 増田 龍馬 | 大野 真湖 | 高岡 和真 | — |
| | 小学3・4年生 | 菊田 歩 | 山本 鳳介 | 朝倉 陽向 | 木谷 悠人 |
| | 小学5・6年生 | 寺田 月乃 | 山本 涼介 | 沖原 朋美 | 増田 桃香 |
| | 中学生 男子 | 井上 央章 | 藤田 幸輝 | 阪口 大洋 | 田所 一希 |
| | 中学生 女子 | 上江洲 陽花 | 市川 日鞠 | 金津 あかり | 鎌田 星那 |
| | 高校生・一般 男子 | 甲村 文彦 | 木村 恒太 | 西 英則 | 高岡 直史 |
| | 高校生・一般 女子 | 甲村 明奈 | 松本 佳奈子 | — | — |
| 柔道 | 小学1年生 | 麻田 紗妃 | 藤原 莉生 | — | — |
| | 小学2年生 | 溝上 風人 | 宇高 鉄平 | 舩津 佳晃 | — |
| | 小学3年生 | 岡田 航太郎 | 奥村 隼人 | 利川 虹甫 | 前田 栄煌 |
| | 小学4年生 | 川西 旦陽 | 亀田 時也 | 池松 壮亮 | 初田 真緒奈 |
| | 小学5年生 | 西田 かなで | 白方 凜太郎 | 池内 優史 | 高木 愛未 |
| | 小学6年生 | 亀田 船斗 | 亀本 航生 | — | — |
| | 中学1年生 男子 | 平山 颯人 | 飯田 光 | 西野 祥 | — |
| | 中学2年生 男子 | 石井 誠実 | 塩田 雄斗 | — | — |
| | 中学3年生 男子 | 溝上 大心 | 谷 龍斗 | — | — |
| | 中学生 女子 | 池松 百華 | — | — | — |
| | 高校・一般 男子 | 山下 誠志 | 柴田 冬志也 | — | — |
| | 高校・一般 女子 | 大木 伶夏 | 中島 英実 | — | — |
| 卓球 | 高校・一般（個人）男子 | 中田 健太 | 芝池 雄大 | 吉本 徹 | 井上 直久 |
| | 高校・一般（個人）女子 | 柏井 佐和子 | 宮武 唱子 | 高木 令子 | 土井 真由美 |
| | 高校・一般（団体）男子 | 古本 良輝 東 和未 | 北村 喜邦 藤野 顕司 | 辻井 聡一 菅 隼祐 | 井上 直久 柳本 信也 |
| | 高校・一般（団体）女子 | 民輪 ころこ 北垣 日佐子 | 柏井 佐和子 関 美代子 | 湯浅 操 高木 令子 | 吉川 菊江 宮武 唱子 |
| バドミントン (ダブルス) | 一般男子Ⅰ部 | 笠原 佑紀 飛高 健太郎 | 松本 悠希 藤山 貴幸 | 児玉 拓朗 村上 広大 | — — |
| | 一般男子Ⅱ部 | 酒井 亨 森本 隆斗 | 入江 鼓太郎 内藤 佑亮 | 石田 知也 鎌田 亮 | 中澤 隆明 山口 尚則 |
| | 一般女子Ⅰ部 | 元木 千恵 中嶋 春花 | 辻 かえで 前野 李佳 | 井田 敏絵 政田 実希 | 目賀 結衣 東新 智登世 |
| | 一般女子Ⅱ部 | 江原 佳菜 太田 ひかる | 宮原 未夢 宮本 ゆりか | 恵木 菜充 脇黒 成美 | 森本 理紗 井上 ゆき子 |
| | 一般女子Ⅲ部 | 古家 公子 榎 美幸 | 東 彩花 前川 季菜乃 | 柿本 奈津代 坂本 千加代 | 岡田 彩 里田 恵 |
| | 一般女子Ⅳ部 | 東 ゆかり 高木 蘭奈 | 井上 美幸 岡田 久江 | 小林 万結 久門 舞香 | 志水 郁香 北山 未森 |
| | 一般女子Ⅴ部 | 平見 彩貴 辻 堯子 | 西本 彩香 松井 麻莉奈 | 喜左上 華帆 佐藤 洋香 | 野田 麻夏 前川 晴香 |
| バドミントン (シングルス) | 一般男子Ⅰ部 | 飛高 健太郎 | 藤山 貴幸 | 倉田 典幸 | — |
| | 一般男子Ⅱ部 | 水戸 勇樹 | 戸音 一也 | 山口 尚則 | — |
| | 一般男子Ⅲ部 | 浅井 正一 | 春城 源幸 | 吉村 哲治 | — |
| | 一般女子Ⅰ部 | 政田 実希 | 上田 実来 | — | — |
| | 一般女子Ⅱ部 | 小田 鮎美 | 前野 李佳 | 上田 瑞姫 | 村田 美典 |
| 一般女子Ⅲ部 | 中原 瑞穂 | 米山 優梨 | 青木 見由紀 | 数井 鈴 | |
| サッカー | 高校・一般 男子 | S. Selection | — | — | — |
| ソフト ボール | 一般男子 | 羽曳山タートルズ | 球友クラブ | ふくやパイレーツ | ベッセルズ |
| | 一般女子 | — | — | — | — |
| | 小学生 | 羽曳が丘 ファイターズサウス | 羽曳野西浦 フェニックス | 北宮東部 グリーンハイッツ子ども会 | 羽曳山子ども会 |