

2014 (平成 26) 年
NO.632

6月号

広報
ほろろの



世界文化遺産を大願に

百舌鳥・古市古墳群



はびきの

広報

6 2014
JUNE

No.632

2014年6月1日発行

発行 羽曳野市 市長公室 秘書課
〒583-8585 羽曳野市菅田4-1-1
072-958-1111 (代表)URL <http://www.city.habikino.lg.jp/>
E-mail mailbox@city.habikino.lg.jpカメラ付き携帯電話のバーコードリーダー
左のQRコードを読み取ってください。「モ
バイルシティはびきの」をご覧くださいませ
ず(QRコードは商標登録の登録
商標です)。

今月の表紙

昨年、ぶどう狩りが30年の時を経て
復活。1,550㎡の畑に約2万房のぶど
う(デラウェア)が実り、家族連れなど
でにぎわいました。(関連記事P3)

もくじ

- 2 市長挨拶
- 3 ぶどう狩り・はびきの軽トラ市
- 4 世界文化遺産関連
- 6 臨時福祉給付金
- 7 松岡修造のテニスパーク
- 8 環境月間・水道週間
- 9 情報公開制度など
- 10 国民年金・かかりつけ健康メール・東洋医療
- 11 きらきらシニア
- 12 市民体育祭・市民大学
- 13 図書館・サラダボール
- 14 子育て支援センター
- 16 健康ファミリー
- 18 街かどから
- 20 LICはびきの
- 21 制度・お知らせ・スポーツ
- 33 相談窓口
- 34 市民のページ・風流韻事
- 35 社協・警察



羽曳野市

市章は“羽”の文字を抽象的に図案化し、シンプル
に表現したもの。鳥のはばたきのような市の雄飛と
発展性を示しています。面積…26.44km²

人口…115,485人(前月比-93)

男… 55,132人

女… 60,353人

世帯… 49,006

(平成26年4月30日現在)

ここにしかない風景

5月の連休に春の京都を訪れ、娘や孫たちと、保津峡駅から嵐山まで、たっぷり4時間のハイキングを楽しみました。コースは、京都の有数の名刹、喧騒を忘れさせる竹林、パワースポットとして名を馳せる寺院など、“**そこだけの景色**”にあふれ、飽きることなく私たちを魅了しました。



— 京都嵐山 —



『わくわく親子バスツアー』で市役所屋上から墓山古墳を眺望：昨年11月30日(初実施)

世界文化遺産登録を目指す、我がまち“はびきの”には、数十基の古代の墓が、ボコボコと「巨大な盆栽」のように、千年以上も人々の生活とともにありつづけてきました。“**ここにしかない風景**”は、恒久に守るべき世界的な財産だと思います。

平成29年の世界文化遺産登録に向け、市民の皆様のご理解とご協力は不可欠です。千年前にこの地に暮らした人も、千年後にこの地を訪れる人も、同じ風景を見ている…。そんな想像をしながら、この風景を、暮らしの中で親しみ、そして大事に、次代に引き継いでいきたいと思っています。

羽曳野市長 北川 嗣雄

～世界遺産登録をめざして～



世界文化遺産登録に向けた地元説明会

『古市古墳群』の持つ普遍的価値を守るためには、古墳のみならず、周辺も含めた一体的な環境保全を図ることが必要です。そのため、建築物の高さや色彩など、また、屋外広告物の掲出の基準を設けた、緩衝地帯を定めます。

世界遺産登録に向けた取り組み状況や緩衝地帯の規制方針（案）について、皆様を対象に右表のとおり説明会を実施します。

日時	会場
6月13日（金）19:00～	丹治はやプラザ2階 集会室
6月14日（土）13:30～	羽曳野市役所別館3階 会議室
6月17日（火）19:00～	陵南の森公民館2階 研修室
6月18日（水）19:00～	石川プラザ2階 集会室
6月19日（木）19:00～	駒ヶ谷小学校体育館
6月24日（火）19:00～	MOMO プラザ2階 集会室
6月27日（金）19:00～	羽曳山会館1階 ホール
6月29日（日）13:30～	羽曳野市民会館3階 会議室



▲ 第7回 百舌鳥・古市古墳群世界文化遺産登録推進本部会議

※ 各会場すべて同一の内容の説明となります。

※ 開始時間の30分前から受付します。

※当日は先着順とさせていただきますので、会場の都合上、定員が超えた場合には、立ち見もしくは、お断りする場合がございますので、ご了承ください。また、駐車場は台数に限りがあります。



古市古墳群 『丸わかりガイド』

峰塚公園管理棟内に、古市古墳群についてのさまざまな知識を学べるタッチパネル式端末を設置しました。指で操作すると、50インチのモニターに記事や写真、動画が映し出されます。同端末では世界文化遺産に登録されるまでの流れや、羽曳野と藤井寺にまたがる古市古墳群の各古墳の大きさなどを見ることができます。

場 所 峰塚公園管理棟（羽曳野市軽里 2-15-1 他）

時 間 10:00～17:15（木曜日休館）

問合せ ☎ 942-6647（直通）

<緩衝地帯の規制方針（案）>

建築物の高さ：都市計画法に基づき高さの最高限度について制限を設けます。
 （新たな規制を設ける土地の区域は高度地区により制限）

【資産近傍】

第一種低層住居専用地域：10m以下、
 その他用途地域：15m以下

【緩衝地帯のうち資産近傍を除く範囲】

住居系用途地域・近隣商業地域：31m以下
 （第一種低層住居専用地域は10m以下）

※新たな規制によって既存不適格となった建築物については、1回に限り、現在の規模を上限とする建替えを可能とします

建築物の形態意匠：景観法・都市計画法に基づき、形態意匠の制限を設けます。
 （新たな規制を設ける土地の区域は景観地区により制限）

色彩、その他の基準を設けます。

【資産近傍】

※全ての建築物が対象となります

【緩衝地帯のうち資産近傍を除く範囲】

※小規模建築物（高さ10m以下など）は制限対象とはなりません

屋外広告物：屋外広告物法に基づき制限を設けます。

【資産近傍】

原則掲出禁止

【緩衝地帯のうち資産近傍を除く範囲】

自家用広告物以外は原則掲出禁止
 （自家用広告物については大きさなどに応じて対象）

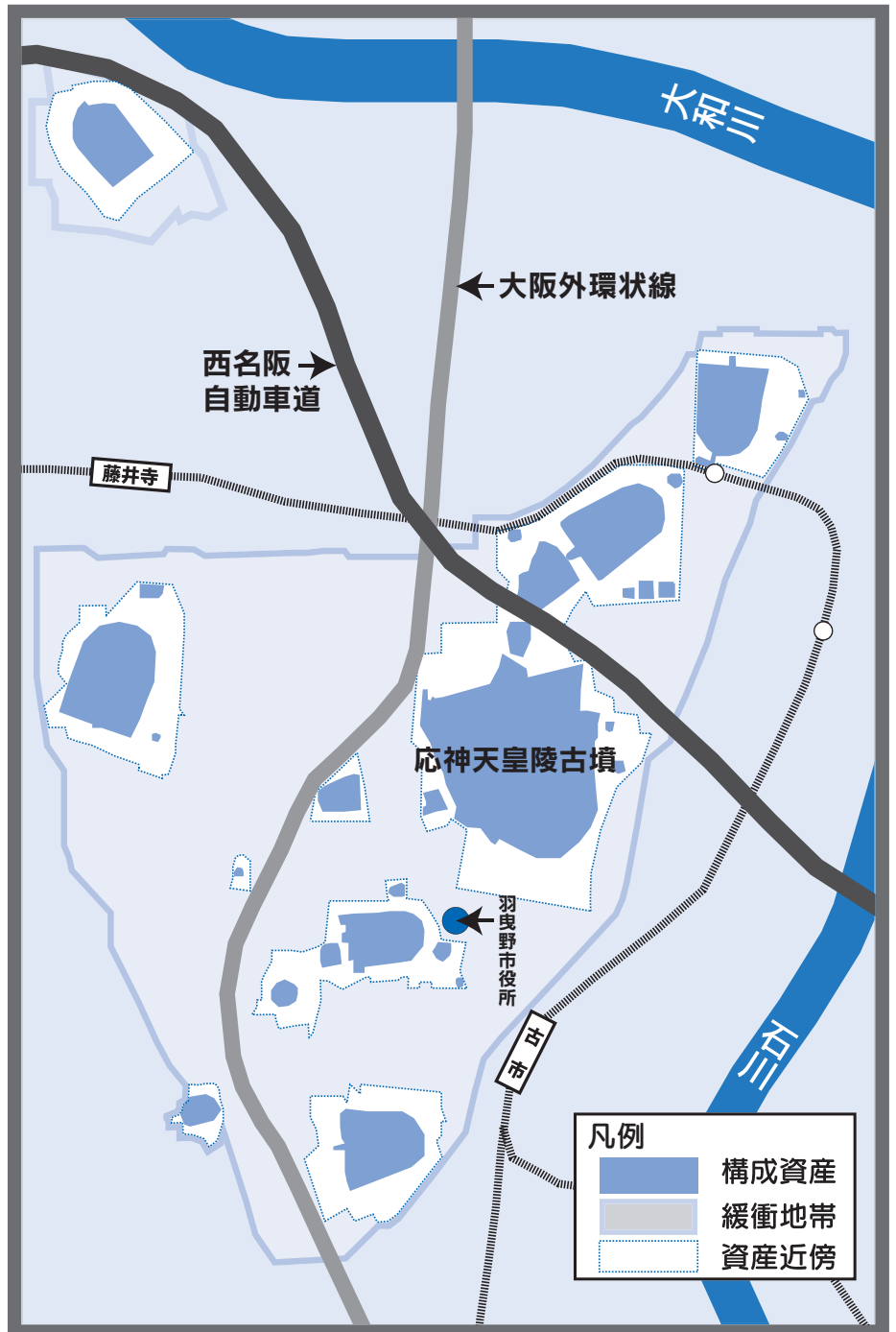

問合せ 世界文化遺産推進室 ☎ 958-1111 内線 4400・4401

『大王のひまわりの種』の配布

百舌鳥・古市古墳群の世界文化遺産登録に向けた普及啓発活動の一環として、昨年7月、史跡応神天皇陵古墳外濠外堤の一角で、まちづくりグループ「四十四の会」が育てた約700本の「ひまわり」から種を採取し、今年5月に、市内14校の新小学1年生（約1,000人）に配布しました。昨年、3mを超えて咲いたひまわりもありました。

今夏、市内のいたるところで、大きなひまわりを見かける機会が増えることを期待しています。



支給対象となる可能性のある方に、6月下旬に申請書をお届けします

臨時福祉給付金・子育て世帯臨時特例給付金のお知らせ

消費税率の引上げによる、所得の低い方々や子育て世帯への負担を緩和するために、臨時的な給付措置として実施します。

臨時福祉給付金

支給対象者

平成 26 年度分の住民税が課税されていない方
※ 課税されている方に生活の面倒を見てもらっている場合や生活保護の受給者である場合などを除く

支給額

- ・1人につき 10,000 円
- ・加算対象者①②は1人につき 5,000 円加算
- ①老齢基礎年金、障害基礎年金、遺族基礎年金等の受給者 ※1
- ②児童扶養手当、特別障害者手当等の受給者 ※2
- ※1 平成 26 年 3 月分の受給権があり、4 月分または 5 月分の年金の支払いがある方が対象
- ※2 平成 26 年 1 月分の手当等の受給者が対象

子育て世帯臨時特例給付金

支給対象者

次のどちらの要件も満たす方
①平成 26 年 1 月分の児童手当・特例給付を受給
②平成 25 年の所得が児童手当の所得制限限度額未満(表 1 参照)

対象児童(中学生以下)

支給対象者の平成 26 年 1 月分の児童手当・特例給付の対象となる児童。※ 特例給付とは、所得が高額な方について、児童 1 人当たり月額 5,000 円を支給しているものです。
※「臨時特例給付金」の対象となる児童や生活保護の受給者となっている児童などは除く

支給額

・1人につき 10,000 円

申請書の郵送

- 支給対象となる可能性のある方に、6月下旬に申請書を郵送します。2つの給付金の申請書が別郵便で届く場合があります。
- 公務員で児童手当を受給されている方は、勤務先から申請書が配布されます。配付時期については、勤務先にお問い合わせください。

表1【児童手当の所得制限限度額(給与収入ベース)】

区分(扶養親族等の数)	限度額目安(給与収入ベース)
子1人(1人)	875.6万円
夫婦子1人(2人)	917.8万円
夫婦子2人(3人)	960万円

申請期間

7月1日(火) ~ 10月1日(水)

ご注意

- 受け取ることができるのはどちらか1つの給付金です。
- 原則として、平成 26 年 1 月 1 日時点で羽曳野市に住民票がない方の申請は受け付けられません。
- ※一定の住居を持たず、いずれの市区町村にも住民票がない方については、平成 26 年 1 月 2 日以降であつても住民登録の手続きを行えば申請ができます。
- ※DV 被害者や児童福祉施設などに入所している児童等で、他の市区町村から住民票を移さずに羽曳野市にお住まいの方については、羽曳野市で申請を受けることができる場合がありますのでご相談ください。

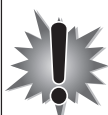

「臨時福祉給付金」や「子育て世帯臨時特例給付金」の振り込め詐欺や個人情報の詐取にご注意ください。

ご自宅や職場などに市や厚生労働省の職員などをかたった電話がかかってきたり、郵便が届いたら、迷わず、市や最寄りの警察署(または警察相談専用電話(#9110))にご連絡ください。

問合せ

臨時福祉給付金等支給業務室
☎ 958-1111 内線 1188

観覧自由

松岡修造のテニスパーク

羽曳野市とNHK大阪放送局では、「NHKスポーツパーク 松岡修造のテニスパーク」を実施します。松岡修造さんが直接指導する「ジュニアクリニック」「一般クリニック」や松岡さんに挑戦することができる「修造にチャレンジ」のほか、参加自由の「ミニトーク&お楽しみ抽選会」もあり1日を通してテニスに親しむことができます。

日時 7月26日(土) 10:50 ~ 15:15

会場 はびきのコロセラム

(南恵我之荘4丁目237-4)

講師 松岡 修造 (プロテニスプレーヤー)

主催 羽曳野市、羽曳野市教育委員会、NHK大阪放送局
協力 ミズノ株式会社、株式会社ダンロップスポーツマーケティング



「ジュニアクリニック」【事前申込必要】

対象 小学校5年生~中学生までの硬式テニス経験者
内容 松岡修造さんによる硬式テニス経験者向けの直接指導です。楽しみながらレベルアップを目指します。
定員 40人 **時間** 11:00 ~ 12:15
持物 ラケット、屋内用スポーツシューズ、下足入れ袋

「一般クリニック」【事前申込必要】

対象 高校生以上の中・上級者
内容 技術の向上を目指した本格的な硬式テニス教室です。
定員 40人 **時間** 12:30 ~ 13:45
持物 ラケット、屋内用スポーツシューズ、下足入れ袋
※ 内容・時間などは変更になる場合があります。

「修造にチャレンジ」【当日受付】

参加希望者は12:30までに受付でお申し込みください。
対象 どなたでも参加できます。※ 幼児は保護者同伴
内容 松岡修造さんと1球だけ打ち合えるコーナーです。ポイントをとった方には素敵なプレゼント！
定員 20人 (参加希望者多数の場合は抽選)
時間 14:00 ~ 14:30
持物 屋内用スポーツシューズ、下足入れ袋

「ミニトーク&お楽しみ抽選会」

松岡修造さんのトークやテニスグッズなどがあたる抽選会も行います。(14:40 ~ 15:15)

《参加申込》

締切 6月20日(金) 必着

「ジュニアクリニック」・「一般クリニック」への参加をご希望の方は、郵便往復はがき(私製を除く)に記入してお申し込みください。

- ※ 応募多数の場合は抽選の上、返信はがきにて当落を通知させていただきます。
- ※ はがきへの、シール、紙貼り、修正ペンでの訂正は、印刷の際に支障をきたしますのご遠慮願います。
- ※ オークションなどでの転売を目的としたお申し込みは固くお断りします。なお、売買を目的としたお申し込みであると判明した場合、抽選対象外とさせていただきます。
- ※ 応募の際にいただいた情報は、応募結果の連絡のほか、NHKでは受信料のお願いに使用させていただく場合があります。

《問合せ》

羽曳野市政策推進課 ☎ 072-958-1111 (平日・月~金: 9:00 ~ 17:30)
NHK大阪放送局 ☎ 06-6941-0431 (平日・月~金: 10:00 ~ 18:00)

往信用ハガキ表面 返信用ハガキ裏面

<input type="checkbox"/> 5838585 往信 羽曳野市菅田 4-1-1 羽曳野市政策推進課 「テニスパーク」係	印字しますので 無記入でお願い します。 抽選結果を印字して ご返送します
--	--

返信用ハガキ表面 往信用ハガキ裏面

<input type="checkbox"/> □□□□□□ 返信 応募者の 郵便番号 住所 氏名	①希望クリニック名 「ジュニア」もしくは「一般」 ②郵便番号・住所 ③電話番号 ④氏名(ふりがな) 年齢(学年)・性別 ⑤テニス経歴 ⑥保護者署名 ※18歳未満の方が 参加を希望する場合
--	--

6月 は 「環境月間」

問合せ：環境衛生課 ☎958-1111 内線 2830

*環境にやさしい暮らしを

私たちの暮らしは昔に比べて便利で快適なものになりましたが、それは同時に環境に大きな負荷を与えるようになりました。エネルギー（電気・ガス・水など）の消費によって発生する二酸化炭素は、異常気象や海面上昇、食料危機などを引き起こす地球温暖化の主な原因とされています。さらに必要以上に生産された商品は大量の廃棄物を生み出し、開発行為による自然破壊は生態系に大きな影響を与えています。私たちは利便性を追求するあまり、さまざま

な環境問題を生み出してきているのです。

「自家用車ではなくできるだけ交通機関を利用する」、「照明器具はこまめに消灯する」、「冷房の設定は高めに28度に設定する」など環境に配慮した生活を心がけましょう。

また、6月5日は環境の日です。これは、1972年6月5日からストックホルムで開催された国連人間環境会議を記念して定められ、国連では日本の提案を受け6月5日を「世界環境デー」、日本では「環境基本法」（平成5年）により「環境の日」を定めています。

環境騒音の状況…

市内の公園など幹線道路に面しない一般地域 23 地点で環境騒音調査を実施しました。

また、市内を通過する幹線道路沿道6地点で、24時間自動車騒音の監視を行いました。結果として、一般地域では昼間の時間帯で子供の遊ぶ声等で基準を超過した地点があり、道路沿道においては、交通量の増加により、基準の達成状況もほぼ横ばい状態で、一層の環境改善が課題となっています。

※数値は昼間、() 内は夜間。

※環境基準の達成状況は、昼夜間共達成していた地点割合。

※A 類型は第 1、2 種低層住居専用地域・第 1、2 種中高層住居専用地域、B 類型は第 1、2 種住居専用地域・準住居地域、C 類型は近隣商業施設・商業施設・準工業地域である。

■一般地域の環境騒音の状況

	市内平均	A 類型の地域	B 類型の地域	C 類型の地域
騒音レベル (L Aeq)	53 (49) dB	52 (44) dB	51 (46) dB	57 (55) dB
環境基準値 (L Aeq)		55 (45) dB	55 (45) dB	60 (50) dB
環境基準の達成状況		85%	83%	75%

■幹線道路の面する地域の環境騒音の状況

	市内平均	2 車線以下の道路	2 車線を超える道路
騒音レベル (L Aeq)	70 (65) dB	71 (67) dB	70 (64) dB
環境基準値 (L Aeq)		65 (60) dB	65 (60) dB
環境基準の達成状況		0%	0%

河川水質の状況…

市内を流れる河川で、水質の監視を実施しました。

河川水質を代表する指標である BOD（生物化学的酸素要求量）は、石川、東除川、大乘川で環境基準値を達成していますが、その他の河川については、多少改善されているものの基準値達成には至っていません。引き続き、生活排水対策、下水道整備などの取り組みを進めることが重要です。

※石川は B 類型で 3mg/L、東除川、飛鳥川は C 類型で 5mg/L、大乘川、大水川、中池水路は類型指定がなく、ここでは C 類型としている。

市内河川のBODの年間推移

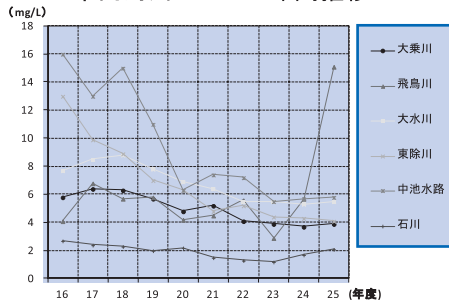

一般大気(ダイオキシン)の状況…

市域のダイオキシン類による汚染状況を把握するため、一般環境大気について、夏季と冬季に市内2カ所（市民会館・支所）で調査を実施しました。

市民会館は 0.028pg-TEQ/m³、支所は 0.021pg-TEQ/m³で、両地点とも環境基準値を下回っていました。また、経年変化には変動があるものの年々減少の傾向がみられ、平成 16 年以降はほぼ横ばいの状態である。

DXN（一般大気汚染）

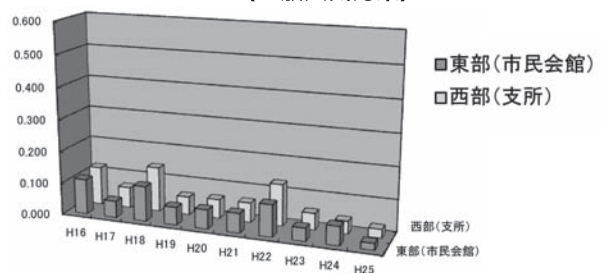

6月1日～7日は水道週間です

「おいしいな だいじなお水 ごくごくり」です。

6月1日から7日までは「第56回水道週間」です。水道週間は水道について国民の理解と関心を高め、公衆衛生の向上と生活環境の改善を図るとともに、水道事業の更なる発展に役立てることを目的として毎年実施されています。

今年の水道週間のスローガンは「おいしいな だいじなお水 ごくごくり」です。

この機会を通して市民の皆様一人ひとりに水質の保全や水の大切さを理解していただくとともに、将来に向かって、大切な資源である「いのちの水」について関心を更に深めていただくものです。

水道局では市民の皆様へ安全でおいしい水の供給確保に努めてまいります。

水道局 ☎958-1111 内線 5013



第56回水道週間ポスター

情報公開制度および個人情報保護制度運用状況

●羽曳野市情報公開条例第20条および羽曳野市個人情報保護条例第39条の規定に基づき、情報公開制度および個人情報保護制度の運用状況について、次のとおり公表します。

I 情報公開制度の運用状況

1. 開示請求件数および処理状況

受付件数		59	
請求者数		47	
取下げ		3	
処理状況	該当公文書件数	65	
	開示	12	
	部分開示	51	
	開示拒否	不開示	1
		存否不応答	0
		却下(不存在)	1
		却下(対象外)	0
開示率	98%		

※開示率(小数点以下切り捨て)=(開示件数+部分開示件数)÷(該当公文書件数-却下件数)×100

2. 実施機関別処理状況

実施機関	受付件数	該当公文書等数	開示	部分開示	不開示	存否不応答	却下(不存在)	却下(対象外)
市長	51	60	12	46	1	0	1	0
議会	0	0	0	0	0	0	0	0
教育委員会	5	2	0	2	0	0	0	0
選挙管理委員会	0	0	0	0	0	0	0	0
公平委員会	0	0	0	0	0	0	0	0
監査委員	0	0	0	0	0	0	0	0
農業委員会	0	0	0	0	0	0	0	0
固定資産評価審査委員会	0	0	0	0	0	0	0	0
水道事業の管理者の権限を行う市長	3	3	0	3	0	0	0	0
合計	59	65	12	51	1	0	1	0

3. 不開示理由適用状況

区分	個人情報	法人情報	意思形成過程情報	事務事業執行情報	公安情報	法令秘情報
件数	39	37	0	1	17	0



II 個人情報保護制度の運用状況

1. 保有個人情報開示請求等件数および処理状況

請求の区分	受付件数	請求者数	取下げ	該当公文書等数	開示(承認)	部分開示(一部承認)	不開示(拒否)	存否不応答	却下(不存在)	却下(対象外)
開示請求	15	15	1	14	6	6	0	0	2	0
訂正請求	0	0	0	0	0	0	0	0	0	0
利用中止請求	0	0	0	0	0	0	0	0	0	0
合計	15	15	1	14	6	6	0	0	2	0

2. 開示請求開示率 100%

※開示率=(開示件数+部分開示件数)÷(該当公文書件数-却下件数)×100

3. 実施機関別処理状況

実施機関	受付件数	該当公文書等数	開示	部分開示	不開示	存否不応答	却下(不存在)	却下(対象外)
市長	15	14	6	6	0	0	2	0
議会	0	0	0	0	0	0	0	0
教育委員会	0	0	0	0	0	0	0	0
選挙管理委員会	0	0	0	0	0	0	0	0
公平委員会	0	0	0	0	0	0	0	0
監査委員	0	0	0	0	0	0	0	0
農業委員会	0	0	0	0	0	0	0	0
固定資産評価審査委員会	0	0	0	0	0	0	0	0
水道事業の管理者の権限を行う市長	0	0	0	0	0	0	0	0
合計	15	14	6	6	0	0	2	0

4. 不開示理由適用状況

区分	第三者情報	法人情報	意思形成過程情報	事務事業執行情報	評価判定情報	公安情報	法令秘情報	本人利益侵害情報
件数	6	3	0	0	0	0	0	0

5. 個人情報取扱事務の件数 191件(平成26年4月1日現在)

III 不服申立ての処理状況

区分	申立件数	却下	棄却	全部認容	一部認容	審理中	取下げ
公文書開示請求	0	0	0	0	0	0	0
保有個人情報開示請求	0	0	0	0	0	0	0
保有個人情報訂正請求	0	0	0	0	0	0	0
保有個人情報利用中止請求	0	0	0	0	0	0	0
合計	0	0	0	0	0	0	0

「年金振込通知書」が送付されます — 大切に保管を! —

国民年金・厚生年金・船員保険の「年金振込通知書」は毎年6月にはがきで1年間の支払い予定額を記載したものが送付されます。通知の送付は年1回です。この通知は各種手続きに必要となる場合がございますので大切に保管しておいてください。

※年度途中で支払い金額や金融機関の変更などがあった場合は、その都度「年金額変更通知書」が送付されます。

国民年金の任意加入制度について

国民年金は20歳以上60歳以下の方が加入することになっていますが、受給資格期間(原則として最低25年)を満たしていない方や、年金額を満額に近づけたい方は、60歳以後も65歳になるまでは国民年金に任意で加入することができます。

また昭和40年4月1日以前に生まれた方で65歳まで加入しても受給資格期間を満たすことができない方は、70歳になるまでの間、その期間を満たすまで加入することができます。

お申込みには、年金手帳(基礎年金番号の分かるもの)と通帳、銀行のお届け印などが必要です。必要なもの人によって異なる場合がありますので、詳しくはご相談ください。

※受付は市役所年金担当で承っております。任意加入については60歳以後加入を申し出た月からになりますので、希望される方はお早めにご相談ください。

付加年金について

付加年金は毎月の定額保険料に400円の保険料を加えて取めることによって、受け取る年金の額を増やすことができる制度です。

年金額は付加保険料を納めた月数×200円が年間の年金額にプラスされます。

お申込みは市役所年金担当、もしくは支所で受付しておりますので、年金手帳(基礎年金番号の分かるもの)と印鑑をご持参ください。加入は申込みをされた月からになりますので、希望される方はお早めにお越しください。

※400円だけを納めることはできません。また厚生年金加入中の方や第3号被保険者の方、免除を受けておられる方(一部免除を含む)は加入できません。

天王寺年金事務所 06-6772-7531(代)

平日 8:30~17:15(月曜日は19:00まで延長)
第2土曜 9:30~16:00

※電話は自動音声案内になっています。
電話は混み合っておりますので、つながるまで何度かおかけなおしを願います。

国民年金基金について

国民年金基金は、国民年金(老齢基礎年金)の上乗せとなる、公的な個人年金です。国民年金保険料を納めている方が加入できる制度で、年齢に応じた掛金でプランを立てるようになっていきます。

また、上記の付加年金と同時に申し込みは頂けませんのでご注意ください。

パンフレットは市役所に置いてあります。詳しくは、大阪府国民年金基金へお問い合わせください。

☎0120-65-4192

または06-6775-5775へ

かかりつけ健康メール

食事と長寿の関係

私たちは、食物と酸素からエネルギーを作って生きています。でも残念ながらエネルギー生産の過程において、廃棄物(活性酸素など)を必ず伴ってしまいます。発電所をイメージしてみましょう。煙突からは有害なガスが出ます、また有害な廃液もできあがってしまいます。これらの処理には大変苦労していますね。私たち人間の体もいろんな仕組みで廃棄物を処理していますが、食物を毎日多量に摂取し続けると、処理しきれなくなった老廃物が体を少しずつ傷つけてきます。これが、ガンや老化現象の原因のひとつと言われています。

健康で長生きするために、あるいは何か病気があっても元気にくらすためには、自分自身が現場監督になり、エネルギー工場を効率よくきれいに運転させることが大切です。

ぶどうの家診療所 大畑和弘

東洋医療

ひとくちコラム

小児鍼(1)

小児鍼は、子ども専用の治療具である「刺さない鍼」そのものを意味する場合と、子どもを対象に、その鍼を使用した皮膚刺激による鍼法を指す場合があります。

つまり、体内に刺入しない、軽微な皮膚刺激を中心とした鍼法で、およそ乳幼児から学童期の小児(ピークは3~5歳)を対象に、成人よりも反応性のよい小児の皮膚感覚を利用した治療法であるといえます。

その最大の特徴は、軽微な刺激なので安心・安全、しかも大きな効果を得ることができる点にあります。

小児鍼は、「子ども虫はり」「小児はり」「小児ばり」「小児鍼」といった異なった表現で呼ばれますが、江戸時代から関西を中心に普及してきた歴史があり、鍼灸院での一般鍼灸治療とともに行われ現在に至っています。

(はびきの鍼灸マッサージ師協会)



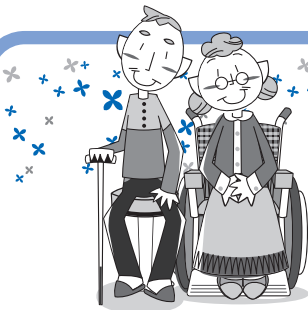

きらきら シニア

～羽曳野市地域包括支援センターからのお知らせ～

このページの間合わせ先：地域包括支援センター 市役所別館 1階 ②番窓口
TEL.947-3822 FAX.950-1030 E-mail.chiikihoukatsu@city.habikino.lg.jp

●おいしく楽しく食べましょう●

健康であるためには、毎日の食生活が重要です。しっかりおいしく食事をして、きらきらシニアを目指しましょう！

☆日々の食生活をチェックしてみましょう

- ①欠食しないで食べていますか？
食が進まないときは1食あたりの量を減らして 1日4回、5回に！
- ②食事時間は規則正しいですか？
睡眠と覚醒のリズムをつくることで食欲を高めます！
- ③家族や仲間とワイワイと会食していますか？
できるだけ1日1回は家族や友人と30分以上時間をかけて食べましょう。
- ④主食をきちんと食べていますか？
主食は1日のエネルギー源です。
- ⑤主菜をしっかり食べていますか？
- ⑥牛乳、乳製品を毎日とっていますか？
- ⑦咀嚼・嚥下機能に合った食べ方をしていますか？
調理法の工夫や市販のとろみ調整食品の活用を！

☆食生活のポイントは？

- ①活動できな方は・・・「食べて動く」
「歳をとってきたから、あっさりしたものでよい」と考えていませんか？
ひとりひとりの生活スタイルや活動量が異なるように、食生活も自分仕様。
毎日運動やボランティア活動で活発に動いている人は、スタミナのためにもしっかり主食をとりましょう。もちろん、主菜も副菜も適量に。
- ②疲れやすくなった方は・・・「まずはおかずから」
胃がもたれてあっさりしたものが食べなくなってきたら、無理は禁物。でも、高齢期の最も重要な栄養課題は低栄養の予防です。ごはんやパンなどの主食だけでなく、栄養価の高いおかず（主菜）も重要です。

～認知症の人や家族を地域で支えよう～

●認知症サポーター養成講座 受講者募集●

●認知症サポーターとは？

認知症について正しく理解し、認知症の人や家族を温かく見守る応援者です。「**認知症サポーター養成講座**」を受講し、自分のできる範囲で活動をしていただきます。何か特別なことをする人ではありません。自分自身の問題と認識し、友人や家族に学んだ知識を伝えること、認知症の人やその家族の気持ちを理

解しようとするのもサポーターの活動です。
認知症サポーターには、「認知症の方を応援します」という意思を示す目印である「**オレンジリング**」をお渡します。



●認知症サポーター養成講座の受講方法

羽曳野市内にお住まいの方でしたらどなたでも受講できます。年齢制限はありません。
概ね10人以上のグループでお申し込みをしいた

だき、会場もご用意ください（民家などでもかまいません。）。講座へは、羽曳野市のキャラバン・メイト（認知症サポーター養成講座の講師役）が出向きます。

●高齢者実態把握調査にはご回答いただけましたか？●

高齢者実態把握調査の調査票を、65歳以上の方（施設入所者を除く）へ郵送しています。

返送期限が迫っていますので、お手元にお持ちの方はぜひ返送をお願いします。

今回の調査結果は、今年度策定する「第6期高齢者いきいき計画」に反映させるほか、みなさまの健

康づくりや介護予防に関する事業の推進に活用させていただきます。

なお、未返送の方に対しては、民生委員などの訪問を予定しています。

ご協力をお願いします。

第45回 家族そろってお越しください

市民体育祭

6月8日(日)

9:00スタート

主催：体育祭実行委員会

問合せ：スポーツ振興課
☎ 958-1111 内線 4411

羽曳野ボランティア連絡会の協力で模擬店を出店。
はびきの軽トラ市で出店している飲食ブースがやってくるよ

●午前の部 9:00～

NO	種目	対象
1	入場行進・開会式	全員
2	準備体操	全員
3	80m走	中学生以上一般
		小学生4年生～6年生
4	風船割り競争	40歳以上
5	おやつをあげよう	幼児・保護者
6	50m走	小学生1年生～3年生
7	2人3脚	中学生以上一般
		小学生4年生～6年生
8	でかバン競争	小学生1年生～3年生
9	リレー予選 (市こ連・スポーツ少年団・体協)	

●午後の部 13:10～

10	ムカデ競走	中学生以上一般
11	子ムカデ競走	小学生4年生～6年生
12	ボール運び	小学生1年生～3年生
		40歳以上
13	障害物競争	小学生4年生～6年生
14	背負いカゴ玉入れ	小学生1年生～3年生
15	玉入れ	幼児・保護者
16	リレー決勝 (市こ連・スポーツ少年団・体協)	
17	綱引き	小学生
		中学生以上一般
18	ゲノ'スポーツ×クイズ	全員
19	閉会式	全員

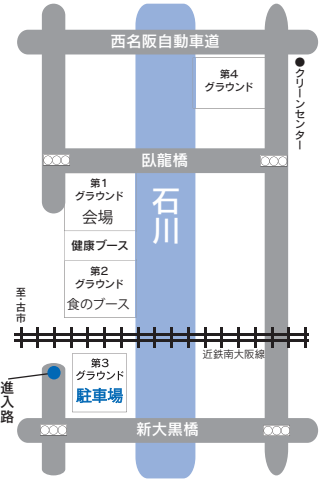

臥龍橋付近および駐車場の混雑が予想されます。
会場へは新大黒橋側からお越しください。

※大雨による中止決定は当日午前8:00に行います。電話での確認は午前8:00以降に、☎ 958-1111 までお問い合わせください。

はびきの市民大学 単発申込受付中

はびきの市民大学の前期講座は、連続12回または6回講義で構成されていますが、通常申込期間が過ぎて定員に満たない講座は、1講義ずつを選ぶ「単発受講申込」ができます。

開講場所：LIC はびきの3階 視聴覚室(定員60人) ※講座⑦は時とみどりの交流館(定員30人)

申込方法：電話または来館 申込期間：当該講義日の1週間前から前日 受講料：800円/講義 ※講義当日のお支払い

②日本社会の“いま”をとらえる 日曜日 13時00分～14時30分

6/1	最高裁が提起する家族法の問題点-家族は変わったか-
6/8	日本の和食は世界の和食
6/15	きものの変遷をたどって
6/29	アディクション/依存症と現代社会

③羽曳野市の木「橘」について学ぼう 日曜日 15時00分～16時30分

6/1	奈良橘街道プロジェクト
6/8	和歌文学にみる「橘」
6/29	歌劇★ビジュア「田道間守物語」の制作話&ミニショー

⑤長寿社会における医療と健康づくり 水曜日 13時00分～14時30分

6/4	子育てについて
6/11	アルコール依存症～お酒を止められないのは病気?～
6/18	更年期以降の女性とその家族の健康～円熟と孫育て～

⑦近畿の文学ミュージアム 土曜日 10時30分～12時00分

6/7	宇治市源氏物語ミュージアム
6/14	宝塚市手塚治虫記念館
6/21	近代大阪の文人(直木三十五&三好達治)を顕彰する館
6/28	播磨・但馬の文学館

⑧知って得する流通学 土曜日 13時00分～14時30分

6/7	再生可能エネルギー普及の可能性と課題
6/14	消費税について考える-増税によってどうなったのか-
6/21	消費スタイルの変化と流通ビジネス
6/28	楽天球団日本一への軌跡：球団経営黒字化への道

⑨「食」を考える 土曜日 15時00分～16時30分

6/7	ご当地グルメとフードツーリズム (2)
6/14	食と景観 (1)
6/21	食と景観 (2)
6/28	食と絵画/映画

⑩芸術の都・大阪-再発見 木曜日 19時20分～20時50分

6/5	楽譜から見た近代大阪の音楽文化-大正期を中心に-
6/19	昭和初期の大阪の演劇



はびきの市民大学

申込 問合せ ☎ 583-0854 羽曳野市軽里1-1-1
TEL: 950-5503 FAX: 950-5650

読んでみませんか?

～新刊案内～

『**にわのかいじゅうファイル**』
松橋 利光/作 アリス館



カナヘビ、アリ、アゲハチョウ…ズームアップしてみると、まるで怪獣みたい。庭の小さな生き物たちを紹介した、楽しい写真絵本です。

『**女のいない男たち**』
村上 春樹/著 文藝春秋



作者の9年ぶりの短編集に収録された6作品に共通して描かれるのは、それぞれの伴侶を失った、またはこれから失おうとしている男たちの物語。

『**伝説のエンドーくん**』
まはら 三桃/著 小学館



市立緑山中学校には、代々語り継がれるヒーロー「エンドーくん」の伝説がある。創立百周年式典で明らかにされた、その正体とは…。

『**お父さんがキモい理由を説明するね**』
中山 順司/著 泰文堂



思春期を迎えた娘と父親は、会話も少なくなりがち。そんな一組の親子が、「いじめ」「恋愛」「勉強」などについて、真剣勝負のトークバトルを繰り広げます。

おはなし会

- 6月11日(水) 東部図書館 10:30
6月14日(土) 羽曳が丘図書館 15:00
6月15日(日) 陵南の森図書館 11:00(小さい子向き)
11:30(少し長いお話を聞ける子向き)
6月21日(土) 陵南の森図書館 15:00
6月21日(土) 古市図書館 15:00
6月28日(土) 丹比図書館 10:30
6月28日(土) 羽曳が丘図書館 15:00
6月1日(日)、8日(日)、22日(日)
陵南の森図書館 14:00
6月1日(日)、8日(日)、15日(日)、29日(日)
中央図書館 13:30

ちびっこサロン

(市役所敷地内:森のゆうびんきょく)

日時 6月11日(水)10:30～

内容 おはなし・手遊び・おりがみなど

今月の
休館日

6月30日(月)

※月末を除き、図書館は日曜・祝日も開館しています。

サラダボール

『僕は今まで恥ずかしくてみんなに隠してきたり、嘘をついてきたりしてきたことがあります。それは僕には父がいないということです。』これは、ある中学生の卒業文集の書き出しです。

彼は幼い頃から母と姉の3人で暮らしていましたが、小学6年の冬に、父と家族4人で暮らすため市営住宅に転居しました。学校では、父の仕事の都合と言っていましたが、同居して間もなく両親は喧嘩を繰り返して、母と姉との暮らしに戻りました。母は精神的に疲れ、働きに出ることができません。また、父が時々帰ってきてはお金を持ち出し、貯金もすぐに無くなりました。3人は少しでも収入を得るため、傘作りの内職をしました。『内職を始めてから僕には新たな欲望が生まれま

した。それは、自由な時間が欲しいということでした。』彼は学校から帰ってすぐに傘作りの毎日でした。また、節約のために電気もつけず、いつも空腹に耐えていました。『我慢する以外ありませんでした。でも我慢できたのは3人の力だけではありません。叔父が月1回は野菜などの食べ物と生活に必要な物を持って来てくれました。』それでも生活は変わらず、3人は衝突することが増えてきました。『学校から帰る途中に家の窓が見えると、今夜も嫌だなあと毎日思っていました。』

彼が中学2年の3学期、学校で生活指導の先生に呼ばれました。叔父が姉の高校進学と生活について学校に相談したのです。2人とも学校では明るく振舞っていたので全く気づかれていませんでした。『僕は生活のことを先生に話しました。自分の生活が良くなっていくのではと

おも 思い、うれしかったです。』その後、両親が今後のことを話し合い、彼の強い勧めで離婚をし、3人は生活保護を受けけることになりました。『これで毎月お金が入る。お腹一杯ご飯が食べられる。』彼は心の底から安堵しました。『僕はこの貴重な経験からどんなに苦しくても耐え、努力しなくてはいけないことを学びました。また、他人への思いやりの気持ちがどれだけ大切なことかということも思いやりをうけた立場からわかりました。』そして、最後に『これからもまだまだたくさん苦労をして生きていかなければならないと思うけど、頑張って生きていきたいと思えます。』と答えています。

今春、彼の子どもが高校に入学しました。しかし、彼は今でも貧困から生じた様々な問題と向き合い続けており、これからも努力を続けることでしょう。

はびきのしじんけんけいはつすいしんきょうぎかい
羽曳野市人権啓発推進協議会



子育て支援センター



支援センターでは、子育ての輪を広げ、安心して子育てができる地域づくりを目指しています。センターに親子が集まって楽しく学び、友だちの輪を広げましょう。

子育て支援センターむかひの (向野 523 ☎ FAX953-6361)

センター開放時間：10：00～11：30(土日祝日を除く)

- みんなの広場 月・水・木曜日
- NEW!!** ○木曜日の15：00～16：15 園庭を開放しています。
※午後の開放については駐車場が利用できません。
- 双子ちゃん三つ子ちゃんよといで 6月5日(木)双子サークル「シフェニコラブ」
- ピアノを楽しもう 6月11日(木)
- あそびの広場 6月19日(木)『米粉粘土であそんでみよう』
- よといで!3才児 6月24日(木)『どろんこあそび』
- おはなしの広場 6月23日(水)10：00～11：30

ももグループ 『年齢別親子教室の募集』

【対象】 H25年4月1日～H25年11月30日生まれの子どもとその保護者 13組
【場所】 子育て支援センターむかひの 【時間】 10：00～11：30

日程	内容	講師
6月17日(火)	食生活と生活リズム	羽曳野市管理栄養士
6月27日(金)	保育園見学と離乳食試食	協力：羽曳野市立向野保育園

さくらんぼグループ

【対象】 H23年8月1日～H25年3月31日生まれの子どもとその保護者 13組
【場所】 子育て支援センターむかひの 【時間】 10：00～11：30

日程	内容	講師
6月13日(金)	イヤイヤ期ってどんな時?	山本典子氏 (発達相談員)
6月20日(金)	親子音楽あそび	石川七津子氏・植村裕美氏 (音楽講師)

申し込み：子育て支援センターむかひの ☎953-6361 または窓口にて受付
申込期間：6月2日(月)14：00 から 6月6日(金)12：00まで

子育て支援センターふるいち (古市4-2-9 ☎958-3308・FAX958-3350)

センター開放時間：10：00～11：30(土日祝日を除く) ※駐車スペースはありません

- おしらせ **NEW!!** ○「よちよち広場」火曜日→水曜日にお引っ越ししました!
NEW!! ○「わんぱく広場」年齢別(1歳児～3歳児)の広場となりました!!
- 「みんなの広場」月・火・金曜日 就学前の子どもとその保護者
 - 「よちよち広場」水曜日 0歳から1歳未満の子どもとその保護者
 - 「わんぱく広場」木曜日 各週で年齢別(1歳児・2歳児・3歳児)となります。
 - 3歳児教室 6月12日(木)『米粉粘土であそんでみよう』
 - おはなしの広場 6月23日(月) 6月生まれのお誕生会もします

ももグループ 『年齢別親子教室の募集』

【対象】 H25年4月1日～H25年11月30日生まれの子どもとその保護者 13組
【場所】 子育て支援センターふるいち 【時間】 10：00～11：30

日程	内容	講師
6月13日(金)	食生活と生活リズム	羽曳野市管理栄養士・保育園給食調理員
6月25日(水)	リラクゼーション	古山美穂氏 (府立大学講師)

さくらんぼグループ

【対象】 H23年8月1日～H25年3月31日生まれの子どもとその保護者 13組
【場所】 子育て支援センターふるいち 【時間】 10：00～11：30

日程	内容	講師
6月16日(月)	イヤイヤ期ってどんな時?	山本典子氏 (発達相談員)
6月30日(月)	親子音楽あそび	石川七津子氏・植村裕美氏 (音楽講師)

申し込み：子育て支援センターふるいち ☎958-3308 または窓口にて受付
申込期間：6月2日(月)14：00 から 6月6日(金)12：00まで

◎詳しい情報は、[はびきの子育てネット](#) 検索 またはセンターへお問い合わせください。

四天王寺悲田院地域子育て支援センターぼのぼ (学園前 6-1-1 ☎957-7517)

- *すこやか広場** 6月20日(金) MOMOプラザ 10：15～11：30
- *子育てサロン** 6月3日(木)1歳前後対象 10：30～11：30 場所 研徳田ホール
6月13日(金)1歳前後から1歳半まで対象 10：30～11：30 場所 研徳田ホール
室内遊び(ふれあい遊び)
11：30～12：00まで、ホールを開放しますので、サロン後自由にお使いください。
- *1歳親子教室** 6月19日(木) 平成24年4月生まれ～平成25年3月生まれのお子様対象
10：30～11：30 場所：研徳田ホール
年齢にあった遊びをお子様と一緒に体験できます
- *2～3歳親子教室** 6月25日(木) 平成22年4月生まれ～平成24年3月生まれのお子様対象
10：30～11：30 場所：研徳田ホール
年齢にあった遊びをお子様と一緒に体験できます
- *栄養講座** 2～3歳向けの親子クッキングを予定しています。簡単な手作りおやつと一緒に作ってみませんか?先着5組までです。お申し込みはお電話で受け付けます
電話：957-7517(悲田院保育園)
日時：6月27日(金) 13：30～15：00
場所：四天王寺悲田院内 児童センター研徳田
申込方法・定員：6月2日(月)～ 先着5組
お電話でお申し込みください。(☎957-7517) 受付時間 9～17時まで

*救命救急講座

夏のレジャーにお出かけする機会が増える季節を迎えます。もしもの時に役立つ救命救急の講習会を開催します。
日時：6月22日(日)9：00～12：00
講師：柏羽藤消防本部 場所：悲田院内(児童センター研徳田ホール)
申し込み、お問い合わせはこちらまで(☎957-7517)
定員は20人です。(定員が満員になり次第 締め切らせていただく場合がございます。)
園庭開放にお越しの方は、お車はご遠慮ください。子育てサロン・1歳親子教室にお越しの方は出来るだけ公共の交通機関を使ってご来園ください。

こども家庭サポーター電話相談

羽曳野市こども家庭サポーターの会が市役所別館2階ブレイルームで
毎月1回、第2木曜日におこなっています。

☎957-6000

相談日 6月12日(木)・7月10日(木)
受付時間 14：00～16：00 相談の日時、電話番号はおまちがいく

児童虐待の疑いなど
「おかしい」と思ったら

こどものこと、家庭のこと、
1人でいると悩んでしまうあなた
いちどお電話ください
話すことで心が軽くなるかも
あなたの悩みをいっしょに分ち合います

受付時間は月曜から金曜の9：00から17：30です。
(祝日と12月29日から1月3日を除く)☎957-6000 まで

病後児保育

通園・通学中のお子さんが、病気の回復期に集団生活が困難な期間、看護師や保育士が一時的に保育します。当日利用可能です。

予約受付時間 月曜日～金曜日 9：00～17：00まで(電話可)

利用時間 通常保育……8：00～18：00まで(ただし、7：30～8：00 18：00～19：00まで延長可能)
当日利用……9：00～17：30まで(延長不可)
土曜日保育……8：00～17：00まで(当日利用 および延長不可)
※但し、保育園通園児童のみ

利用負担金 0歳～学童 一人月額1,000円
ただし、非課税世帯は半額(証明書必要) 生活保護世帯は無料(証明書必要)
二人目以降のごどもは半額

延長利用負担金 30分：300円

*送迎は、相談に応じます。
※詳しくはお問い合わせください

NPO法人サポートネットワークぬもり ☎937-0016 FAX937-5716

養育支援訪問事業

妊娠・出産・育児期に何らかの支援が必要な家庭に、支援者が訪問するサービスです。
「育児不安がある」、「育児ストレスが高い」、「家事に困った」などで支援を希望される方に対してその必要性を判断し、支援の内容、期間、方法など具体的なサービスを決定したうえで訪問支援を開始します。
利用料は無料です。詳しくは下記までお問い合わせください。

子育て支援課(☎958-1111 内線1221・1253)



はびきのファミリー・サポート・センター

子育て支援センター ふるいち内
(TEL・FAX 956-4943)

ファミリー・サポートは地域で子育てを助け合う会員制の組織です。

子育ての援助をしてほしい人(依頼会員)と子育ての援助をしたい人(協会員)とが相互援助活動をする会員組織です。(有償ボランティア活動です)

**子育てでお困りのことはありませんか?
子育てのお手伝いをしてくださる地域のボランティア(有料)を紹介しています!**

センターに登録している協会員の方を紹介しています。美容院へ行く少しの時間子どもさんをお預かりしたり、保育園や幼稚園の送迎のお手伝いなどを行っています。保育園の一時保育などとは違って、ボランティアの方のお宅で預かります。

近所に親戚の方など子育てのお手伝いを頼める人がいない時に、地域にお知り合いの方がいると安心です!(利用料1時間700円)
くわしくはお問合せください。

幼稚園の子育て支援

幼稚園名	未就園児教室名	電話	あそびにおいでよ! ようちえん (育児相談は随時受け付けています)	
古市	うさぎ組	958-3359	6月19日(木)	9:30~10:30 「どろんこ遊びをしよう!」
古市	たんぼぼ広場	958-7616	6月12日(木)	9:30~10:30 「一緒に遊ぼう」
駒ヶ谷	わくわく体験	958-8776	6月10日(火)	10:00~11:00 「交通安全教室に参加しよう」
西浦	あひる教室	958-3538	6月10日(火)	9:30~10:30 「いっしょにあそぼ!」
西浦東	にこにこクラブ	957-7200	6月19日(木)	9:30~10:30 「どろんこ遊びをしよう」
羽曳が丘	かんがるー組	958-7201	6月10日(火)	10:00~11:00 一緒にあそぼう(砂遊びしよう)
白鳥	なかよしランドひよこ組	958-2601	6月10日(火)	10:00~11:00 砂場でいっぱい遊ぼう
丹比	チュリップ教室	954-0230	6月16日(月)	9:00~10:00 「どろんこ遊びをしよう!」
埴生南	ひよこ組	957-0212	6月5日(木)	13:30~14:30 「砂遊びをしよう!」
埴生	びよびよくらぶ	955-1062	6月16日(月)	10:00~11:00 なかよしリズムあそびだよ!
恵我之荘	うさぎ教室	938-0017	6月12日(木)	10:00~11:00 「一緒にあそぼう」
高鷲南	げんききくらぶ	955-1624	6月17日(火)	9:30~10:30 「一緒にあそぼう」
高鷲	うさぎ組	955-0730	6月18日(水)	9:30~10:30 「色水・泡あそびをしよう!」
高鷲北	たんぼぼくらぶ	938-5577	6月19日(木)	10:00~11:00 「お外であそぼう!」

(雨天時はどの園も室内で行います。着替え・タオル・水筒・うわぐつをお持ちください。)

保育園の子育て支援

保育園名	電話	園庭開放	育児相談	楽しい親子教室
高鷲	953-3883	10日(火)24日(火)	10:00~11:30	開園中常時 17日(火)9:30~受付 10:00~さんぽ
坂門ヶ原	956-6246	14日(土)	10:00~11:30	月~金開園中常時(要予約) 3日(火)13:30~15:00赤ちゃん体操
陽気	954-9630			月~金開園中常時(要予約)
蒼田	958-2525	第2・4土曜日	10:00~11:30	月~金開園中常時(要予約)
郡戸	938-5280	第2火曜日	10:00~11:00	月~金開園中常時(要予約)
高屋	957-1234	毎週火・木曜日	15:15~16:45	月~金開園中常時(要予約) 13日(金)10:30~11:00リズム&ステップ(予約不要)1~5歳児の親子 ※園開放も同時開催10:00~11:30 16日(月)10:00~10:40マイケルと遊ぼう!(要予約)2~5歳児の親子
天王寺悲田院	956-2985	毎週火・金曜日	10:00~11:30 (20日除く)	開園中常時 第2火曜リズム・第4火曜お絵かき(園庭開放時) 親子教室については、支援センターの欄をご覧ください。
あおぞら	950-1105	第4木曜日	10:00~11:00	開園中常時 5日3才・12日1,2才・19日0才(各木曜日)10:00~げんきっこくらぶ
ベビーハウス社	930-0240	べっぴこひらば	11日(水) 11:00~12:00	開園中常時 26日(木)9:30~11:30ベビーハウス体験保育 ※要予約 定員25組"
向野	953-2071	毎週月~金曜日	10:00~11:00(健康相談含む)	開園中常時
下開	958-3318	毎週月~金曜日	10:00~11:00(健康相談含む)	開園中常時
軽里	958-3338	毎週月~金曜日	10:00~11:00(健康相談含む)	開園中常時
島泉	953-4624	毎週月~金曜日	10:00~11:30(健康相談含む)	開園中常時
はびきの	958-3328	毎週月~金曜日	10:00~11:00(健康相談含む)	開園中常時

○園庭開放、その他園の行事に参加される場合、お子さんの安全については保護者の方が責任を持ってください。 ○車での来園はご遠慮ください。

○健康相談(保育園の看護師による)を希望される方は、事前に保育園へご連絡ください。

★あいあいルーム★

開催日	時間	内容
10日(火)	10:30~11:30	えほん・あらかると 絵本の読み聞かせ・お誕生日会をします。
13日(金)	10:30~11:30	かきくけ子育て!! 子育ての素朴な疑問を保健師さんと話しましょう!
24日(火)	10:30~11:30	えほん・あらかると リズム遊び・絵本の読み聞かせをします。

●あそびにおいでよ! (開放日)

月~金 10:00~16:00 (但し、月・木は10:00~13:00まで) 自由に遊びに来てください!!
♡火曜日は、ママたちのあひゃべじタイム♡
10:00~12:00まで、スタッフが入って遊びます。

◎就労相談 子育て中での再就職を考えている保護者の方へ

専門員の相談が受けられます。 毎月 第2火曜日 10:00~12:00

◎管理栄養士さんの何でも相談

子どもの栄養や偏食などについて気軽に相談してください。 ※要予約

NPO 法人サポートネットワークぬくもり あいあい保育園
羽曳野市向野 2-8-2 (産生診療所敷地内) ☎937-0016 FAX:937-5716



★カナ★

参加自由 無料 10:30~11:30

- 6日(金) ポップコーンを作って食べよう
- 13日(金) 父の日制作
- 20日(金) うちわに絵を書こう
- 27日(金) ピアノの伴奏で歌をうたおう

●開放日 月・水・金 10:00~12:00 14:00~16:00(祝日休み)

NPO 法人つどいの広場カナ

羽曳野市高鷲 5-422-22 ☎/FAX 939-1625

つどいの広場

6月

地域子育て支援拠点事業

★くるみ〜手をつなぐ子育て〜★

園庭開放は、火、水、木の10:00~16:00です。

開催日	事業名	時間	内容	費用
11日(水)	リズム遊びの会	10:30~11:00	歩行が確立している子を対象にしたリズムあそび。(動きやすい服装で時間厳守でお願いします)	予約不要 無料
	給食体験	11:30~12:00	限定3組	要予約 大人600円 子供400円
19日(木)	赤ちゃんの子育て	9:30~10:30	赤ちゃんの生活は一部分をとりだして、見ていくことは出来ません。睡眠、遊びなどについて気軽に相談してみませんか?	離乳食付 子供400円
21日(土)	体験保育	9:30~14:00	くるみの生活(遊び、リズム、食事)を体験した後、午後より懇談(12:30~14:00)を行います。	要予約 大人900円 子供600円
22日(日)	親子リズム	9:30~11:00	歩いている子を対象に親子で楽しめるリズム遊びをします。育児相談要予約!石川河川敷臨時駐車場より園まで送迎あり。	予約不要 無料

NPO 法人子育てサポートくるみ くるみ共同保育園
羽曳野市壱井508-1 ☎957-3282 http://kosodate-kurumi.com

●こどもステーション 6月の予定

すべての行事は予約が必要です。

~乳幼児から高齢者までが集うところです~ ☎/FAX 957-1114 (FAXでの申込み可)

開催日	時間	内容	費用
(月)~(金)	ほっとタイム 10:45~11:30	参加費無料、どなたでもどうぞ。6日(金)おややおくらぶ(終了後ランチ希望の方は要600円)27日(金)おしゃべりサロン(参加費100円)(ランチ希望の方は要600円)	こどもステーション
		第1木曜日(6/5) 13:00~13:30 第3金曜日(6/20) 13:00~13:30 参加費1人1時間まで2,000円 要予約	こどもステーション
		第3水曜日(6/18) 13:30~15:00 参加費:150円(コーヒー付き)	こどもステーション
9日(月)	10:00~11:30	参加費無料 要予約	こどもステーション
14日(土)	14:00~16:00	「ごぼうと豆腐の落とし焼き」1人600円(小学生以上)同伴の大人1人400円(幼児は保護者といっしょで800円(材料費込))	こどもステーション
15日(日)	10:00~13:00	参加費:大人700円 3才~小学生500円	石川れんげ農
19日(木)	14:00~16:00	参加費:1,000円(要会員登録、材料費別途)(体験有)	こどもステーション
23日(月)	14:00~16:00	参加費:1,000円(要会員登録、材料費別途)(見学有)	こどもステーション
土曜コース(6/7・6/21)	①19:30~20:00 ②13:30~15:00	会費:月2回 1人2,500円(教材費別途) 対象:幼児~大人 どなたでも(体験有り)	こどもステーション
(月)~(金)	11:30~13:30	無農薬野菜と玄米雑穀ご飯の手作りランチです。前日までの予約制1食600円親子で800円(プラス100円でコーヒーor紅茶)	こどもステーション
(月)~(金)	10:00~16:00	予約制:乳幼児:450円/h~650円/h 学童:300円/h~曜日:時間など、なんでもご相談ください。きょうだい割引も有ります。10:00以前、16:00以降は時間外扱い(送迎可)	こどもステーション

NPO 法人南河内こどもステーション (羽曳野市役所南側)

健

康

ふあみりー

市立休日急病診療所 (保健センター2階)

☎956-1000

■内科・小児科・歯科

診療日/日曜、祝日、年末年始(12月30日~1月3日)

診療時間/10:00~12:00、13:00~16:00

■小児科の土曜・休日夜間診療(南河内北部広域小児急病診療事業)

診療日/土曜、日曜、祝日、年末年始(12月30日~1月3日)

診療時間/18:00~22:00(受付は17:30~21:30)

6月4日~6月10日は
歯と口の健康週間。



歯と口は健康・元気の源だ

あなたとあなたの家族のために 受けましょう、がん検診。

「知る」は
「治る」の
第一歩

〈集団検診〉7~9月分は **6月10日(火) 9:00** から電話および保健センター2階窓口で受付開始。受付初日の電話は大変込み合います。胃・肺・大腸・子宮の受診は無料。

胃がん・肺がん・大腸がん
集団検診 (40歳以上の市民)

7月	1日(火) 保健センター
	★4日(金) コロセアム
	10日(木) 保健センター
	18日(金) 保健センター
	23日(火) 保健センター
8月	1日(金) 保健センター
	7日(木) 保健センター
	19日(火) 陵南の森
9月	5日(金) 保健センター
	8日(月) 保健センター
	28日(日) 市役所A棟
	30日(火) 保健センター

乳がん・子宮がん集団検診
※乳がん40歳以上、子宮がん20歳以上で受診券をお持ちの方

7月	★4日(金)	コロセアム
8月	◆25日(月)	保健センター
9月	25日(木)	コロセアム

※乳がん検診のみ、自己負担金1,000円。生活保護受給者は無料(生活保護受給証明書が必要)

※平成26年度の対象は、乳がんは40歳以上(昭和48年以前の生まれ)子宮がんは20歳以上(平成6年以前の生まれ)で、偶数年生まれの方。

※受診には受診券(ピンク色のがき)が必要です。

★印は、5つのがん検診を同時に受けることができます。この日は女性限定とし、5つ全て受ける方または、子宮がんのみの方を優先します。

◆印は、午後一時保育があります。予約時に申し出てください。

▼まだ空きがあります。

6月	20日(金) 保健センター
	26日(木) 保健センター

6月は食育月間です

あなたも食改さんになって地域の食育をすすめませんか?

今年3月に策定した食育推進計画に基づき食育をすすめます。

キャロット教室「食生活改善推進員(食改さん)を養成します」

対象 食事に関心があり、市民でボランティア活動ができ、5回とも出席できる方優先(定員20人・無料)

日時(講習は3時間程度)	内容(予定)
6月16日(月) 13:30~	開講式・ボランティア活動について 生活習慣病予防について など
6月18日(水) 10:00~	調理実習(こどものおやつを作ろう)
6月19日(木) 13:30~	食品衛生・食中毒予防について など
6月23日(月) 10:00~	調理実習(ヘルシークッキング)
6月30日(月) 13:30~	運動指導士による講義と実習・修了式

※すべて申し込みは、健康増進課(保健センター)まで 電話もしくは来所にて受け付けております。定員になりしだい締め切ります。平成26年4月~平成27年3月末の間は各種検診・歯の健診とも1人1回となります。 ☎956-1000 (※FAXでの申し込みはできません)

6月~8月分の予約受付中! (※事前申込)

骨コツ・歯ピカ健診

〈対象者: 昭和28・33・38・43・48年生まれ〉

- ・骨密度測定と成人歯科健診 40人
- ・骨密度測定のみ 60人

6月17日(火)	保健センター
7月14日(月)	
8月21日(木)	

骨・歯セット教室

〈対象者: 健診時点で65歳以上の方〉

- ・骨密度測定と成人歯科健診 40人
- ・骨密度測定のみ 60人

7月17日(木)	保健センター
8月28日(木)	陵南の森

大人のための歯みがき教室 (※事前申込・40歳以上)

自分のお口の歯周菌をみていただき、適切な歯磨きの実習など行います。

日時 7月31日(木) 13:00~

会場 保健センター

※参加費無料。歯ブラシプレゼント!

メタボ対策入門講座 (※事前申込)

日時 6月26日(木) 14:00~ (13:30受付)

講師 羽曳野市医師会 森 亘平 医師

定員 30人 会場 保健センター4階大会議室

自宅で簡単 すこやかトレーニング (※事前申込)

日時 6月6日(金) 10:00~12:00 (9:30受付)

場所 保健センター 対象 運動制限のない方

持物 水分・タオル

バランスアップ教室 (※事前申込・40歳以上)

野菜のとり方や1日の食事量を学べます。生活習慣病の予防について、特に食事面に重点を置き、講義・体験実習を交えて楽しく学べます。試食あり!

日時 7月8日(火) 10:00~13:00

定員 25人 会場 保健センター3階 栄養指導室

定期健康相談・栄養相談のお知らせ (※要予約)

日時 6月9日(月)・6月24日(火)

※上記の日程以外でも随時受付しています。

健康診査 (会場:保健センター)

※対象児に個別通知します。健診日の2週間前までに個別通知が届いていない方は、健康増進課(保健センター)までご連絡ください。

種類	日程	対象児
4カ月児健康診査 (金曜日実施)	6月13日	平成26年2月1日~14日生まれ
	6月27日	平成26年2月15日~28日生まれ
	7月11日、25日	平成26年3月生まれ
1歳6カ月児健康診査 (火、水曜日実施)	6月24日、25日	平成24年11月生まれ
	7月29日、30日	平成24年12月生まれ
2歳6カ月児健康診査 (火、水曜日実施)	6月10日、11日	平成23年12月生まれ
	7月15日、16日	平成24年1月生まれ
3歳6カ月児健康診査 (火、水曜日実施)	6月3日、4日	平成22年12月生まれ
	7月8日、9日	平成23年1月生まれ

- ※ 予防接種 (集団) BCG 接種は 4 カ月児健診と同日 4 カ月児健康診査をすでに受け、BCG を接種していないお子さんは、健康増進課 (保健センター) に電話予約の上、受付時間 13:20 にお越しください。
- ※ 予防接種 (個別) 各医療機関に直接電話で予約 H26 年度健康だよりをご覧ください。

離乳食講習会 (保育あり・先着 15 人・無料)
日 時 6 月 20 日(金)・7 月 18 日(金)
のいずれか1日 13:00 ~ 15:00
対 象 4 カ月児健診受診後から 10 カ月までの乳児の保護者 (講習会の対象となるお子様のみ保育対象)
会 場 保健センター 3 階栄養指導室

マタニティスクール (定員 30 人)
● 7 月コース / 10 日(木)、17 日(木)、27 日(日)、31 日(日)
13:00 ~ 15:30 日曜日のみ : 9:30 ~ 12:00
※ 4 日間で 1 コース

マタニティクッキング (定員 15 人)
日 時 6 月 6 日(金) 10:30 ~ 13:00
受講費 無料
持 物 母子健康手帳・エプロン・ふきん
会 場 保健センター 3 階栄養指導室

ことばの相談 (予約制・子ども)
発音・吃音・言葉の遅れなどについて相談をお受けします。

日本脳炎とは・・・

日本脳炎ウイルスに感染したブタを刺したコガタアカイエカなどの蚊が、人を刺すことで感染します。人が日本脳炎ウイルスに感染した場合、100 ~ 1000 人の感染者の中で 1 人が発病します。症状が出る場合には、6 ~ 16 日の潜伏期間の後、数日間の高熱、頭痛、嘔吐、意識障害、けいれんなどの症状を生じます。死亡率 20 ~ 40% 程度で、近年の患者は年間 10 人以下程度で、西日本地区の中高齢者を中心に発症していますが、若年者の発症もみられています。

日本脳炎予防接種について

日本脳炎予防接種の勤奨差し控えにより、平成 7 年 4 月 2 日 ~ 平成 19 年 4 月 1 日生まれの方で、第 1 期または第 2 期の接種を受けなかった方に対して、特例措置として接種が出来ます。対象の方で予診票をお持ちでない方は、健康増進課 (保健センター) 窓口にて予診票をお渡ししますので、母子健康手帳を持参の上お越しください。

大阪府風しん予防対策

- 実施期間 平成 27 年 3 月 31 日 (火) まで
- 対象者 市民で、※ 風しん抗体検査の結果、予防接種が必要な次の①~③のいずれかに該当する人
 - ① 妊娠を希望する女性 ② 妊娠を希望する女性の配偶者
 - ③ 妊娠している女性の配偶者

市内の指定医療機関にて、自己負担 1,000 円で接種できます。詳細は健康増進課(☎ 956-1000) までお問い合わせください。

※①~③の該当者で、大阪府保健所にて無料で風しん抗体検査を実施します。詳細については大阪府保健所 (☎ 955-4181) までお問い合わせください。

麻しんが流行しています

麻しんの予防接種を受けていない方は注意してください。麻しん風しん (MR) ワクチンの今年度が対象の方は早めに予防接種を受けましょう

- 1 歳のお子様 (MR 1 期)
接種期間... 1 歳の誕生日から 2 歳の誕生日の前の日まで
- 小学校入学前年度の方 (MR 2 期)
※ 予診票については 4 月上旬に個別通知しています。
接種期間... 平成 27 年 3 月 31 日(火) までになります。ご注意ください。

接種期間を過ぎると実費負担 (約 1 万円) になります。

~お知らせ~
医療機関の名称が次のとおり変更になりました。
藤野放射線科 → 藤野クリニック

藤井寺保健所 藤井寺市藤井寺 1-8-36 ☎955-4181

HIV 即日検査(抗体検査)	水 [匿名可] 9:30~10:30
肝炎ウイルス検査	2 4 水 予 13:30~14:30
こころの健康相談 (精神科医・精神保健福祉士などから相談可)	予 こころの病気、ひきこもり・アルコール依存症など
医療機関に関する相談	月 火 水 木 金 9:15~12:15 13:00~16:00

※いずれも土、日、祝日は除く

http://www.pref.osaka.jp/fujiiderahoken/

表の見方 ④ 第4水曜日 有 有料 持 持参物 予 予約必要 生活衛生室 ☎952-6165

飲用水・井戸水検査・浄化槽放流水・プール水・浴槽水検査	予 有 依頼の際はお問い合わせください。
腸内細菌検査	月 火 水 有 9:30~12:00
寄生虫卵検査	月 火 水 木 有 9:30~12:00
室内のホルムアルデヒド、VOC測定	予 有 依頼の際はお問い合わせください。

飼えなくなった犬の引き取り窓口は、大阪府動物管理指導所藤井寺分室(電話 072-937-1101)です。要事前相談。引取時間(月)(水)9:30~12:00、有料、要印鑑。

HABIKINO CITY TOPICS

第4回 羽曳野GGCグランドチャンピオン大会

4月11日(金)、ふれあいの郷グラウンド・ゴルフ場にて昨年度の月例大会ポイント上位64人による、グランドチャンピオン大会(3コース24ホール)を実施しました。今大会では、アシックス販売株式会社様から上位の方へ、豪華賞品をご用意いただき、また、スポーツサンビーム様の協力による試打会なども行われました。



健康ふれあいの郷グラウンド・ゴルフ場
羽曳野GGCグランドチャンピオン大会
平成26年4月11日

優勝：川野 博文 準優勝：國領 邦雄 第3位：宗岡 和俊(敬称略)

「はびきの ふじいでら たいし 映画祭」

4月19日(土)、映画製作による地域活性化を目的とした羽曳野市・藤井寺市・太子町シネマプロジェクト推進会議主催のキックオフイベントとなる映画祭をL I



Cはびきのにて行いました。当日は、3市町を舞台に映画を撮影する三原光尋監督も来場され、撮影に向けた熱い想いを語られました。会場では、監督の代表作品「村の写真集」と「あしたはきつと…」を上映しました。また、古市古墳群や竹内街道に関するパネル展示や、映画「あしたはきつと…」のロケ地などをめぐるウォークイベント、はびきの軽トラ市&クローバー手作り市なども開かれ、約1,200人が楽しめました。3市町を舞台にした映画「あしたになれば。(仮題)」は、



7月頃、撮影開始予定です。

皆様の応援よろしくお願ひします！

羽曳野市軟式野球連盟「第49回会長杯大会」

3月9日(日)～4月13日(日)にかけて、グレープヒルスポーツ公園などで、B級11チーム、C級27チームによる熱戦が繰り広げられました。

B級 優勝：はにふギャートルズ 準優勝：Weeds

C級 優勝：羽曳野グロス 準優勝：煌



はにふギャートルズ



羽曳野グロス

羽曳野市よい歯のコンクール

4月21日(月)、保健センターにて大阪府歯科医師会を中心に「第63回全大阪よい歯のコンクール羽曳野市地区予選会」が開催されました。3歳6カ月児健康診査を受けた800人の中から、元気な歯を持つお子さんとその親24組が選出されました。市歯科医師会の東浦先生による審査の結果、最優良親子に谷垣 宙くん親子(羽曳が丘)、優良親子に芦田 羽菜ちゃん親子(羽曳が丘)と大西 涼花ちゃん親子(島泉)が選ばれました。



スポーツ少年団(軟式野球大会結果)

3月30日(日)～4月13日(日)にかけて、羽曳野市軟式野球スポーツ少年団第36回「羽曳野市長杯大会」が、石川スポーツ公園第4グラウンドで開催されました。Aクラスは羽曳野ブラック・イーグルス、Jrクラスは島泉ファイブボーイズが優勝しました。

Aクラス

準優勝：ホワイトベアーズ 第3位：羽曳野レンジャーズ

Jrクラス

準優勝：羽曳野タイガース 第3位：羽曳野ブラック・イーグルス



Aクラス 優勝
羽曳野ブラック・イーグルス



Jrクラス 優勝
島泉ファイブボーイズ

読書活動の功績(文部科学大臣表彰)

4月23日(水)、国立オリンピック記念青少年総合センター(東京都渋谷区代々木)にて、子どもの読書活動推進フォーラムが行われました。おはなしボラン



ティアグループ「はびきの」が優良実践団体として、また、高鷲北小学校が子どもの読書活動優秀実践校として、文部科学大臣表彰を受賞しました。おめでとうございます。

介護相談員へ委嘱状の交付



4月24日(木)、市役所にて介護相談員委嘱状交付式(20人/任期H27.3.31まで)を行いました。相談員はボランティアとして介護施設を訪問し、利用者から介護サービスに関する要望や不満などを聞きとり、事業者へ提案などを行うことで、両者の「橋渡し役」としてご活躍いただきます。

第6回 グリーンフェスタはびきの

4月29日(祝)、コロコロふれあいパークで「みどりあふれる街はびきの」をテーマにイベントを実施しました。あいにくの雨でしたが、緑の少年団



の元気あふれる緑化PR、駒ヶ谷幼稚園のかわいいダンス、軽トラ市、大道芸などで約800人が盛りあがりしました。サプライズで「ちびつぶちゃん」のお披露目がありました。

大阪浄願会皇居勤労奉仕団

5月1日(木)、同奉仕団(藤本厚子団長ほか48人)が4月21日(日)~24日(木)にかけて、皇居などで取り組んだ清掃奉仕の報告のため、市長室を訪ねてくれました。



第39回 はびきの市民フェスティバル

5月5日(祝)、最大の市民参加型イベント「はびきの市民フェスティバル白鳥伝説『はびきの祭』」が、『峰塚公園』をメイン会場として盛大に開催されました。市民の方々でつくる同祭実行委員会が企画・運営するイベントは、雨にも負けじと約3万5千人が来場されました。



ひとりじゃない! みんなで勉強しよう

5月11日(日)、市役所別館で中学生の自学自習を市職員を含めたスタッフがサポートする「はびきの中学生 study-O」の開講式を行いました。市長のメッセージに続き、担当職員より同事業の取組み、勉強の仕方などを、クイズも交えた講義形式で説明しました。現在の登録生徒数は約120人。今年度からは西部地区(支所など)での新規開講に加え、月1回程度の特別講義も予定しています。参加を希望される方はご連絡ください。



☆ 政策推進課特命プロジェクトチーム ☎ 958-1111 内線 3530



ひつおか ゆうや 白鳥
櫃岡 祐也ちゃん
平成25年11月12日生まれ
元気に育て!!
母親の宏美さん撮影



たなか つきの 軽里
田中 月乃ちゃん
平成25年1月1日生まれ
明るく元気に育つこと。(最近早くも「イヤイヤ」が始まっています)
父親の大樹さん撮影



南恵我之莊
たるい れんと 南恵我之莊
左から **樽井 蓮人** ちゃん **湊人** ちゃん
平成25年1月24日生まれ
元気にスクスク育ってね
母親の麻理子さん撮影

こ
ん
に
ち
は
あ
か
ち
ゃ
ん

LIC*NEWS

羽曳野市立生活文化情報センター（LICはびきの）は指定管理者 株式会社みのりの里が運営しています。掲載しておりますイベントの内容は予告無く変更・中止になる場合がございます。ご不明な点はLICはびきのまでお問い合わせください。

施設利用／お問合せ 072-950-5500

チケット予約専用 072-950-5504

インターネット URL <http://www.lic-habikino.jp/>
E-mail lic@minorinosato.com
facebook <http://www.facebook.com/lichabikino>

主催／(株)みのりの里

ランチタイムパイプオルガンコンサート

6月12日(木)／7月3日(木) 12時10分～12時30分(11時50分開場)

場 所 1F ホールM 入場料 自由席・無料(どなたでも入場可)

出 演 6月 渋谷祐子／7月 ジョン・ユンジ

主催／羽曳野市

スペシャルオルガンコンサート第5弾

「トランペットは天使の楽器」

～天使と女王の出会い・バロックとコンテンポラリー～

6月21日(土) 15時00分開演(14時30分開場)

場 所 1F ホールM

入場料 前売・指定席 2,000円

当日500円増・未就学児入場不可

出 演 菊本和昭(NHK交響楽団首席トランペット)

土橋薫(オルガン)

久保田真矢(オルガン)

演奏曲目 トランペット ヴォランタリー(J.クラーク)

主人の望みの喜びよ(J.S.バッハ)

目覚めよと呼ぶ声あり(J.S.バッハ)

協奏曲 変ホ長調(J.K.J.ネルーダ)

クスコの聖週間(H.トマジ) ほか

主催／羽曳野市



主催／羽曳野市

第42回りっくぶち寄席

～高座のイケメン大集合～

7月13日(日) 14時00分開演(13時30分開場)

場 所 1F ホールM

入場料 前売・指定席 1,000円

当日200円増・未就学児入場不可

出 演 笑福亭銀瓶

林家染弥

林家染左

林家染吉



主催／(株)みのりの里

LIC ARTIST FRIEND 登録募集

生楽器の演奏に自信のある人、アツイ人(形態・プロアマ不問)ぜひLIC ARTIST FRIENDに登録して、LICのコンサートに出演しよう!!

登録資格 クラシック、ジャズ、ゴスペル、シャンソン、アコースティック、民族音楽、民謡などを生楽器演奏(歌)で出演できる方。一定の演奏力のある方(デモテープ審査あり)。LICはびきのまで自力で来られる方。年齢不問。

登録方法 LICはびきののホームページにある応募フォームより応募、もしくは応募フォームを印刷し、デモテープとともにLAF係まで郵送または持参してください。※詳しくはLAF係まで。

主催／南河内文化会館ネットワーク委員会

後援／FM OSAKA 南海電気鉄道 協力／NPO法人 関西ジャズ協会

南河内JAZZフェスティバル2014 ～あなたのまちジャズ～

「Jazz Giants-ジャズの巨人-」ライブ in 羽曳野

～ジャズ界の二大ジャイアンツ「ルイ・アームストロング」「マイルス・デイビス」をテーマにお届けします。～

7月19日(土) 16時00分開演(15時30分開場)

場 所 1F ホールM

入場料 前売 2,000円・当日300円増

ペア券 3,800円(前売限定)

6公演セット券 9,000円(枚数限定)

※全自由席・6歳未満入場不可・1ソフトドリンク付

出 演 山口真文クインテット

演奏曲目 What a Wonderful World(この素晴らしき世界)

Stella by Starlight(星影のステラ) ほか

その他 南河内JAZZフェスティバルは6市合同イベントです。



主催／(株)みのりの里

LIC de フリマ 出店者募集 エコイベントと同時開催!

7月26日(土)／7月27日(日) 9時00分～15時00分

場 所 1F 交流広場(屋外) ※雨天決行

出店料 3,000円/日

締 切 7月9日(水)必着

説明会 7月18日(金)19時00分～

ブース数 20ブース(3m×3m)/日

申込方法 往復はがきで申込み(応募者多数の場合は抽選)

申込条件 説明会に必ず出席できる方(代理人可)

申込みは1人いずれか1日のみ応募可

<往復はがきの記入例> 4月より郵便料金が50円から52円に変わっております。

52円 切手 583-0854	何もしかないで ください。	52円 切手 □□□□□□	*住所 *氏名 *電話番号 *年齢 *出店希望日 *主な出店品目 *過去LICはびきの でのフリマ出店 回数
往信 羽曳野市軽里1-1-1 LIC de フリマ 係		返信 応募者様の 住所・氏名	

主催／羽曳野市 (株)みのりの里

エコイベント2014

LIC de フリマと同時開催!

～さあ始めよう! エコアクション!～

7月26日(土)／7月27日(日) 10時00分～15時00分

場 所 LICはびきの全館

内 容 エコロジー展示&体験コーナー

かえっこバザール・緑日コーナー

ミニコンサート・キャラクターショー

グルメコーナー・おもちゃ作り教室

おもちゃ病院・絵画展 など

※内容は変更となる場合がございます。詳細は次号でお知らせいたします。

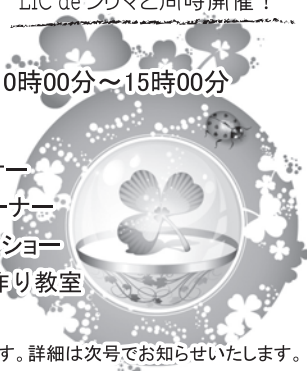

申込書で取得する個人情報は、イベント参加、各種ご案内のためにのみ利用します。ご本人の同意なしに第三者に提供することはありません。申込時の個人情報の提供は、ご本人の任意です。ただし、住所、氏名等が未記入の場合は、参加頂けません。個人情報の開示等に関する件は、弊社個人情報保護管理者までお問い合わせください。



主な公共施設

羽曳野市役所

☎958-1111 FAX958-0212

支所	☎955-0583 FAX930-2144
羽曳野市民会館	☎958-2311 FAX958-2312
LICはびきの (生活文化情報センター)	☎950-5500 FAX950-5505
はびきのココロセアム	☎937-3123 FAX937-3124
市民体育館(西浦)	☎958-2340 FAX958-3614
陵南の森総合センター (老人福祉センター・ 公民館・図書館)	☎952-2751 FAX952-1303
陵南の森生きがい情報センター (テレワークセンター)	☎931-1900 FAX931-2112
MOMOプラザ	☎957-5553 FAX957-5580
丹治はやプラザ	☎937-2355 FAX937-2388
石川プラザ	☎950-2002 FAX958-9110
保健センター (休日急病診療所)	☎956-1000 FAX956-1011
人権文化センター	☎955-4556 FAX955-7042
青少年児童センター	☎952-0032 FAX937-8580
白鳥児童館	☎957-4900 FAX957-4900
青少年センター	☎958-0050 FAX956-7867
エコプラザはにふ	☎959-3567 FAX959-3568
道の駅しらとりの郷・羽曳野 総合棟(休業日毎週木曜日・年末年始)	☎957-6900 FAX957-6910
子育て支援センターふるいち	☎958-3308 FAX958-3350
子育て支援センターむかひの	☎953-6361 FAX953-6361
向野老人いこいの家	☎952-0033 FAX952-0033
給食センター	☎958-2306 FAX958-1082
社会福祉協議会	☎958-2315 FAX958-3853
シルバー人材センター	☎959-0555 FAX959-0333
柏原羽曳野藤井寺消防組合	☎958-0119 FAX958-9900
羽曳野警察署	☎952-1234 FAX952-2531
藤井寺保健所	☎955-4181 FAX939-6479
藤井寺郵便局	☎954-2601 FAX938-8591
柏原藤環境事業組合	☎976-3333 FAX976-3331
クリーンピア21(火曜日休み)	☎975-2580 FAX975-2577

羽曳野市の宣言

- 交通安全都市宣言 ○非核平和都市宣言
- 人権擁護都市宣言 ○健康都市宣言
- 青少年健全育成都市宣言

児童手当について

【6月は「児童手当」の支給月です。】

6月12日(休)に、受給資格者の方の指定口座に児童手当を次のとおり振り込みます。

○2月～5月分の児童手当

	支給月額(所得制限額未満)	支給月額(所得制限額以上)
0歳～3歳未満(誕生日月まで)	15,000円	児童1人あたり月額 5,000円
3歳～小学校修了前(第1子・第2子)	10,000円	
3歳～小学校修了前(第3子以降)	15,000円	
中学生(一律)	10,000円	

※出生順位の数え方は、18歳に達した日以降の最初の3月31日までの子どものうち、最年長の子どもから「第1子」として数えます。

《児童手当所得制限限度額表(平成26年度)》

扶養親族数	なし	1人	2人	3人	4人以上
所得額	622万円	660万円	698万円	736万円	1人ごとに38万円加算

※所得額から諸控除額を差し引いた額が、上記所得制限額以上の場合、特例給付(支給対象児童1人あたり月額一律5,000円)の支給対象となります。

【現況届を提出してください。】

現況届は、児童の監護(養育)状況などにより、引き続き手当の支給要件があるかを確認する大切な届けです。児童手当を受給している方全員に、6月に「平成26年度児童手当現況届」などの用紙を送付します。6月30日(月)までに子育て支援課または支所へ提出してください。

必要書類

- 平成26年度児童手当・特例給付現況届 ○健康保険被保険者証の写し(国民年金の方は不要です)
- 平成26年度所得証明書(平成26年1月2日以降に当市に転入された方受給者分・配偶者分)
配偶者が受給者の税法上の控除対象配偶者となっている場合配偶者の所得証明書は必要ありません。
- ※児童と別居している場合など、家庭状況により上記以外の書類が必要な場合があります。詳しくは、子育て支援課へお問い合わせください。
- ※公務員の方は、勤務先から支給されますので、勤務先にお問い合わせください。

6月13日(金)を過ぎても用紙が届かない場合は、ご連絡ください。

問合せ 子育て支援課 ☎947-3836(直通)

平成27年度より原付・軽自動車税の税額が変更されます。

平成26年度の地方税法等の改正で、平成27年度より原付等二輪車の税額、新規登録の軽四輪車等(三輪以上の軽自動車)および小型特殊自動車の税額が下表のように変更されます。平成28年度からは、最初の登録から13年を経過した軽四輪車等についても、変更されます。

○原付、軽二輪および小型二輪

車種の区分	年税額		
	平成26年度	平成27年度	
50cc以下	1,000円	2,000円	
原付	50cc～90cc	1,200円	2,000円
	90cc～125cc	1,600円	2,400円
ミニカー	2,500円	3,700円	
軽二輪(125cc～250cc)	2,400円	3,600円	
小型二輪(250cc～)	4,000円	6,000円	

○軽自動車および小型特殊自動車

車種の区分	年税額		13年を経過した軽四輪車等		
	平成26年度	平成27年度			
三輪	3,100円	3,900円	4,600円		
四輪以上	乗用	自家用	7,200円	10,800円	12,900円
		営業用	5,500円	6,900円	8,200円
	貨物用	自家用	4,000円	5,000円	6,000円
		営業用	3,000円	3,800円	4,500円
農耕作業用	1,600円	2,400円			
特殊作業用、その他	4,700円	5,900円			

問合せ 税務課総務担当 ☎958-1111 内線1570

固定資産税・都市計画税の減免制度について

自己居住用の固定資産を所有する者で一定の所得者層に対する減免制度です。対象者は①～④の要件すべてに該当する納税義務者です。

対象 ①納税義務者が平成26年1月1日現在で65歳以上、障がい者、寡婦または寡夫のいずれかであること。

②納税義務者および当該納税義務者と生計を一にする者の全員が、住民税均等割非課税限度額以下の所得であること。

▼住民税均等割非課税限度額(市税条例第14条第2項)

扶養の人数	扶養がない場合	扶養が1人の場合	扶養が2人の場合	扶養が3人の場合
前年の合計所得金額	320,000円	830,000円	1,150,000円	1,470,000円

③所有している固定資産が自己居住用だけであり、所有家屋の延床面積が70㎡以下であること。

④固定資産の年税額(土地・家屋)の合計が5万円以下であること。

減免率 固定資産の年税額(土地・家屋)の2分の1

減免申請など 減免申請書に必要事項を記入押印の上、8月29日(土・日・祝日を除く、9:00～17:30)までに税務課固定資産税担当に提出してください。なお、申請は毎年必要です。

受付・問合せ 固定資産税土地・家屋担当(本庁1階◎10窓口) ☎958-1111 内線1540・1550

市・府民税普通徴収に関するお知らせ

【市・府民税普通徴収（納付書により市役所や金融機関などで納付する方法）の納税通知書および納付書の発送は6月10日(火)に発送予定です。】※非課税の方へは発送いたしません。

【主な改正】

①均等割額の改正

「東日本大震災からの復興に関し地方公共団体が実施する防災のための施策に必要な財源の確保に係る地方税の臨時特例に関する法律」の施行により、今年度から平成35年度まで、市民税・府民税の均等割額が500円ずつ、年間1,000円引き上げられます。この増額分は、避難所、防災拠点、防災設備の防災・減災事業を実施するための財源に充てられます。

②1,500万円を超える給与収入に対する給与所得控除は245万円の定額に改正

③寄付金控除の改正

平成25年から復興特別所得税が創設されたことに伴い、今年度から平成50年度まで、ふるさと寄付金控除の特例控除部分の計算方法が変わります。

【住民税の寄付金税額控除の計算方法】

- 基本控除分（寄付金額－2,000円）×10%（市民税6%・府民税4%）
※寄付金額は総所得金額等の30%が限度
- 特例控除分 ※ふるさと寄付金の場合のみ基本控除分に加算され所得割の10%が限度
改正後（寄付金額－2,000円）×【90%－（所得税の計算で適用されている税率×1.021）】

【市・府民税の所得・課税（非課税）証明書発行】

証明書は、「窓口」「コンビニ交付サービス」で、6月2日(月)9:00から発行いたします。
※コンビニ交付サービスをご利用いただくには、住民基本台帳カード＋サービス利用登録が必要です。

【市・府民税を公的年金から特別徴収（年金の支給額からの天引き）される方へ】

①平成25年度から引き続き公的年金から特別徴収されている方

平成26年度は納税通知書のみを発送いたします。納付書は同封していません。4月・6月・8月は、今年2月の天引き同額が仮徴収されます。10月・12月・平成27年2月は、平成26年度の年税額のうち、仮徴収分を除いた残額が3分の1ずつ本徴収されます。10月からの本徴収額は、6月10日(火)発送予定の平成26年度「市・府民税納税通知書（年金特別徴収）」でご確認ください。公的年金以外に給与所得や事業所得などの収入がある方については、給与所得や事業所得の金額から計算した市・府民税額を納付書で納めていただくこととなりますので納付書を同封しています。ただし、給与からの天引きで納めていただく場合は納付書を同封していません。

②平成26年4月1日までに65歳になられた方および平成25年度中に市・府民税額が変更となり公的年金からの特別徴収が中止となられた方

平成26年10月より受給される公的年金から特別徴収されることとなります。公的年金に係る市・府民税額のおよそ半分の税額を普通徴収1期・2期でお納めいただき、残税額は10月・12月・平成27年2月の年金受給月に特別徴収される予定です。
※受給される公的年金の額などにより特別徴収されない場合があります。

【問合せ 税務課市民税担当 ☎ 958-1111 内線 1520・1530・1580】

国民健康保険・後期高齢者医療制度の保険料算定のための申告勧奨

税法上、申告義務がない方であっても、国民健康保険料・後期高齢者医療保険料決定などのために申告をお願いする場合があります。対象の方には、はがきもしくは、封書でお知らせしますので、案内に沿ってお届けください。なお、国民健康保険・後期高齢者医療保険の加入者でなくても、加入者の家族の申告が必要となる場合があります。

※確定申告などをされている場合であっても、申告された時期によっては、行き違いで所得申告の案内を送付する場合があります。

問合せ 保険年金課 958-1111 内線（国保）1740・1760、（後期高齢者医療）1741

国民健康保険への加入届はお済みですか？

会社を退職された後、国民健康保険に加入するには加入届が必要です（14日以内）。被用者保険（社会保険など）を任意継続された後国民健康保険に加入される場合も同じです。

注意！ 届出が遅れると…

届出が遅れると、保険料は加入資格を得た月までさかのぼって納めなければなりません。その間にかかった医療費は全額自己負担となりますので、必ず14日以内に届出ましょう。

問合せ 保険年金課 ☎ 958-1111 内線 1740・1760

水道料金・下水道使用料の消費税率改正のお知らせ

消費税法の一部改正に伴い、4月1日から消費税率（地方消費税率を含む。）が8%へ改正されました。

6月検針からの使用料が消費税率8%の適用となります。

問合せ ☎ 958-1111

水道局総務課 内線 5020

下水道総務課 内線 2360

『子ども医療費助成』通院時の医療費（小学校3年生まで拡大）

7月診療分から、新たに小学校3年生までの「通院時の医療費」の助成を開始します。6月下旬に、新しい対象者および、すでに医療証をお持ちの方に対しても、新しい医療証を郵送します。6月末までは、現在の医療証をお使いいただき、7月からは新しい医療証にて受診してください。

問合せ 保険年金課 ☎ 958-1111

内線 1330・1320

平成27年度

小・中学校使用教科書展示会

日時 6月13日(金)～7月11日(金)

（土日を除く）9:30～17:00

会場 LIC はびきの 2階 教育研究所内

問合せ 学校教育課

☎ 958-1111 内線 4162

幼稚園就園奨励費 申請受付

幼稚園に通園する保護者の経済的負担を軽減することを目的として、世帯の所得に応じて幼稚園保育料などを減免・補助します。
※公立幼稚園と私立幼稚園では受付方法および基準が異なりますのでご注意ください。

【公立幼稚園に通われている場合】

受付期間 6月27日(金)まで

受付場所 通園しておられる幼稚園

【私立幼稚園に通われている場合】

受付期間・時間 6月9日(月)～27日(金)

（土・日曜日は除く）

9:30～12:00、13:00～17:00

受付場所 学校教育課（市役所別館3階）

※昨年度に就園奨励費の認定を受けていた方についても、改めて平成26年度の申請を行ってください。

※詳しい内容については、5月に幼稚園で配布された「おしらせ」をお読みください。幼稚園に就園しておられて、おしらせが届かない方はご連絡ください。

問合せ 学校教育課 ☎ 947-3907(直通)

6月は土砂災害防止月間です!!

大阪府 都市整備部 河川環境課 ☎ 06-6941-0351

「土砂災害やゲリラ豪雨など」の備えに行政が配信する情報をご活用ください!

◆災害に備えた日頃の準備

- ①日頃から天気予報や注意報に関心を持ちましょう
- ②避難場所、避難経路を確認しましょう。
- ③緊急時に必要な用品を準備しておきましょう。

●土砂災害について

全国では毎年約 1,000 件もの土砂災害が発生しています。さらに自然災害の死者・行方不明者の約半数は、土砂災害が原因です。

1) 携帯電話メール編 (得られる情報)

「土砂災害警戒情報」などを選択した地域 (市町村) ごとに携帯電話メールで配信しています。ほかにも、「大雨・洪水警報などの気象情報」、「台風・地震・津波情報」、「災害時の避難勧告・避難指示」などの情報もメールで配信しています。

※「河川防災情報」、「川の防災情報」などの情報も携帯電話でご覧頂けます。

(取得方法)

- ① [touroku@osaka-bousai.net] と入力または、バーコードリーダー機能付きの携帯電話で「QRコード」を読み取り、空メールを送信してください。
- ②「登録用 URL」が返信されてきます。
- ③返信されてきたメールの「登録用 URL」にアクセスし、登録をお願いします。

※ なお、登録料や利用料は無料ですが、メールの送受信にかかる通信料は必要です。

《携帯電話からの登録》 空メール送信先 touroku@osaka-bousai.net

《QRコードからの登録》 右記のQRコードをバーコードリーダー機能付きの携帯電話で「QRコード」を読み取ってください。



2) パソコン編 (得られる情報)

市町村の避難勧告などの判断や住民の自主避難を支援するため、より細やかな「土砂災害の防災情報」を配信しています。土砂災害危険箇所ごとの危険度や降雨状況を確認することができます。

(取得方法)

○検索サイトで「土砂災害の防災情報」と入力

※ 土砂災害警戒情報などが発表された場合は降雨状況などのご確認をお願いします。

子ども・子育て支援新制度 Q&A ②

平成 24 年 8 月に可決・成立した「子ども・子育て関連 3 法」に基づき、「新制度」が平成 27 年 4 月からスタートします。

Q:「新制度」への移行について、どのような取り組みを行うのですか?

A 本市では、3つの取り組みを行っています。

- 「ニーズ調査」…「新制度」の実施に向けて、地域の実情を把握するために、平成 25 年度に「ニーズ調査」を行いました。この「ニーズ調査」は、0歳から小学 6 年生までの保護者計 2,600 人を無作為抽出して、アンケート調査を実施しました (調査報告書は、市ウェブサイトをご覧ください)。
- 「子ども・子育て支援事業計画」…この「ニーズ調査」の結果をもとに、地域の実情等を考慮して、これからどのようなサービスや施設等を、どのくらい、いつまでに実施して整備していくかを定めた「計画」を作成します。「計画」は、平成 27 年度から 5 年を 1 期としたものとなります。
- 「地方版子ども・子育て会議」…「計画」をはじめ「新制度」のさまざまな施策について、意見交換を行う場として、各自治体で「子ども・子育て会議」を設置することになっています。本市では、「地方版子ども・子育て会議」として、「はびきのこども夢プラン推進委員会」で議論しています。「はびきのこども夢プラン推進委員会」は、市民の代表の方、保育園や幼稚園、小学校といった子育て支援に関わる諸団体や学識経験者など 21 人で構成されています。

問合せ 子育て支援課 ☎ 958-1111 内線 1252

※ 新制度の詳細は、内閣府ウェブサイトをご覧ください。

教えて!消費生活Q&A ~パック旅行の契約解除~

Q: ゴールデンウィークに家族で海外旅行に申し込んでいたが、人数が集まらなかったという理由で出発の約 1 か月前になってから、旅行が中止になったとの連絡を受けた。納得できない。

A: 観光庁が定めた、標準旅行業約款 (募集型企画旅行の部) によると、旅行者の数が契約書面に記載した最少催行人員に達しなかった場合には、旅行業者は理由を説明して旅行開始前に契約を解除 (旅行を中止) することができることを定めています。ゴールデンウィークはピーク時にあたため、旅行開始の 33 日に当たる日より前に中止する旨を旅行者に通知しなければなりません。旅行代金の払い戻しは、解除の翌日から起算し一週間以内に行います。旅行会社によっては、同じような行き先、料金の代替ツアーを探し、手配して予定通り出発できるよう取り計らってくれる場合がありますので、よく相談されてはいかがでしょうか。旅行契約に関して何か疑問があれば、いつでもご相談ください。

消費生活相談

毎週月・水・木・金曜日 10:00 ~ 16:00 (水・木曜日は 15:00 まで)
まずは電話でお問い合わせください。産業振興課 ☎ 947-3715 (直通)

自動交付機のサービスは終了しました

はびきのシティカードの左下に印鑑登録証とあるものは、今後は窓口で印鑑登録証明書を取得するためのものとなりますので、処分なさらないようご注意ください。すでに住民基本台帳カード (有効期限のあるもの) をお持ちでもサービス利用登録 (登録は無料) をされていないとコンビニ交付はご利用いただけません。



住民基本台帳カードの発行には 500 円の手数料が必要です。

本人確認の条件等が揃う方には、申請当日の受取り (本人に限ります) も可能です。詳しくは、お問い合わせください。

市民課 ☎ 958-1111 内線 1611

はびきの中学生 study-O
6月・7月の実施日程

【市役所教室】

○ 6月 8日(日)・21日(土)・22日(日)・28日(土)・29日(日)

○ 7月 13日(日)・27日(日)

【西教室 (あいあいハウスおよび支所)】

○ 6月 8日(日)・22日(日)・29日(日)

○ 7月 13日(日)・20日(日)・27日(日)

みんなで一緒に勉強しませんか?
受験勉強やテスト対策として利用するなど、さまざまな場面で活用してください。
※参加者の申し込みは随時受け付けております。まだ申し込まれていない方はお早めに!
※中学生に勉強を教えていただける大学生サポートスタッフも募集中です!

詳しくは市ウェブサイトまたは政策推進課まで。

(政策推進課 ☎ 958-1111 内線 3530)

事業主の皆様へ

平成 26 年度 労働保険年度更新手続きは 7月 10日(木)までにお済ませください。

[電子申請もご利用ください]
「e-gov (イーガブ)」を検索。

◎申告書の記入方法について

労働保険コールセンター(7月 18日(金)まで)
☎ 0120-995-986

大阪労働局 労働保険適用・事務組合課
☎ 06-4790-6340

◎労働保険料の納付について

大阪労働局 労働保険徴収課
☎ 06-4790-6330

大阪労働局ウェブサイト
「大阪労働局」を検索。

平成 26 年経済センサス-基礎調査・商業統計調査を実施します

総務省と経済産業省は、7月1日を基準日として、平成 26 年経済センサス-基礎調査と平成 26 年商業統計調査を一体的に実施します。

全国のすべての事業所および企業が対象になります。

6月23日(月)から調査員が順次訪問し調査票を配布しますので、皆様の調査へのご理解・ご回答をよろしくお願ひします。

【問合せ：総務課 ☎ 947-3812 (直通)】

耐震診断・改修設計・改修工事の補助制度 あなたのお家をまず、耐震診断してみませんか？

【耐震診断】

費用の9割を補助
(上限 45,000 円) 自己負担の目安は 5,000 円

昭和 56 年以前に建てられた木造住宅が対象になります。詳しくは建築指導課へお問い合わせください。

※ 耐震設計、耐震改修の対象者については所得などにより制限があります。

問合せ 建築指導課 ☎ 947-3704 (直通) ☎ 947-3712 (直通)

【耐震設計】

費用の7割を補助
10万円を限度とします。



【耐震改修】

定額 70 万円または
90 万円を補助
(年間所得により変わります)

※ 耐震改修工事に要する費用が定額未満の場合は、当該費用が補助金の額となります。

6月は「就職差別撤廃月間」です 《しないさせない就職差別》

就職の面接で、家族の出身地や職業、思想・信条などについて質問することは、本人に責任のない事項や本来自由であるべき事項で応募者を判断することになり、就職差別につながるおそれがあります。大阪府では、6月を「就職差別撤廃月間」と定め、啓発事業に取り組んでいます。

【就職差別 110 番】採用面接時などの差別について、相談、関係機関の紹介等を行います。

☎ 06-6210-9518 (6/18(水)～20(金) 10:00～18:00)

メール rosei-g04@sbox.pref.osaka.lg.jp (メールでの相談受付は6月中随時)

大阪府商工労働部雇用推進室労政課

人権相談窓口の広域連携

本市にお住まいの方でも、他市の相談窓口がご利用できます。次のいずれの窓口でも、子どもの人権、女性の人権、高齢者の人権など暮らしの中で起こるさまざまな人権に関する相談におこたえします。誰にも話せず悩んでいた、どこに相談していいのか困っている方は、ぜひお気軽にご相談ください。相談は無料で、秘密は厳守します。

開催市	相談名	日時	場所	電話
柏原市	人権いろいろ相談	毎日(土日祝は除く) 9:00～17:00	フローラルセンター (人権推進課)	972-6100
藤井寺市	人権悩みの相談室	月・火・水・金・土曜日 9:00～12:00、13:00～16:00	藤井寺市立市民総合会館 (パープルホール3階)	939-1118
大阪狭山市	人権いろいろ相談	毎日(土日祝は除く) 9:00～17:00	市役所人権広報グループ	366-0011
羽曳野市	総合相談	毎日(土日祝は除く) 9:00～17:00	人権文化センター (地域人権協議会)	937-0860

6月23日から29日までの1週間は、男女共同参画週間です。

「家事場のパパチカラ」平成 26 年度内閣府「男女共同参画週間」キャッチフレーズ



このシンボルマークには、「男女が手を取り合っている様子をモチーフにし、互いが尊重しあい共に歩んでいく」という願いが込められています。

男女が、互いにその人権を尊重し、喜びも責任も分かち合い、性別にかかわりなく、その個性と能力を十分に発揮することができる「男女共同参画社会」の実現に向け、男女共同参画週間を実施しています。

本市ではその趣旨を広く理解していただくためにさまざまな事業や講座を実施しています。今月は、「女性のためのからだほぐし～こころとからだのセルフケア～」を開催。7月には、「パパといっしょにベビー・マッサージ」と「父子チャレンジ～お父さんといっしょにクッキング!～」を開催します。

「男女共同参画社会」の実現のためには、政府や地方公共団体だけでなく、市民のみならず一人ひとりの取り組みが必要です。私たちのまわりの男女のパートナーシップについて、身近なことからこの機会に考えてみませんか？

人権推進課 ☎ 958-1111 内線 1052・1057

6月1日は「人権擁護委員の日」

人権擁護委員は、地域住民の中から法務大臣が委嘱した民間の人たちです。地域の中で人権思想を広め、私たちの問題解決のお手伝いをしてくれます。相談は無料で、秘密は厳守しますので気軽にご利用ください。

氏名	住所	電話
杉谷 義文	古市	☎ 956-1063
音野 李佳子	向野	☎ 938-2218
塚本 彰子	河原城	☎ 938-0111
内本 令子	南恵我之荘	☎ 939-6792
北辻 幾身	東阪田	☎ 956-9692
二宮 博直	羽曳が丘西	☎ 958-3674
尼丁 正奇	高鷲	☎ 953-8985
松井 永徳	通法寺	☎ 956-1666

問合せ 人権推進課

☎ 958-1111 内線 1053・1054

「商業動態統計調査」にご理解を!

全国の商業を営む事業所の事業活動の動向を明らかにするため、「平成 26 年度商業動態統計調査」を実施します。この調査は、経済産業省が毎月実施する基幹統計です。調査対象事業所には、7月上旬から順次、知事が任命した統計調査員が訪問しますので、調査へのご理解をお願いします。

問合せ 大阪府総務部統計課

工業・動態グループ ☎ 06-6210-9209

行政書士無料相談会(予約制)

相続、遺言、成年後見制度、離婚、および建設業等の営業許可など申請手続について大阪府行政書士会が相談に応じます。(1人当たり30分)事前に予約をしてください。

日時 6月16日(月) 13:30～15:30

会場 LIC はびきの 中会議室B

受付 月～金曜日 14:00～16:00

問合せ 三好 ☎ 953-4683

全国一斉「子どもの人権 110 番」強化週間

いじめ、不登校、体罰、児童虐待など子どもの人権問題を人権擁護委員が相談におこたえします。

～相談は無料で、秘密は必ず守ります～

☎ 120-007-110

日時 6月23日(月)～27日(金) 8:30～19:00

6月28日(土)・29日(日) 10:00～17:00

問合せ 大阪法務局人権擁護部

☎ 06-6942-9496

インターネット公売を行います(予定)

税務課では、滞納者から差し押さえた自動車などを次の日程で出品します。

公売参加 申込日時	申込開始 5月28日(水) 13:00
	申込終了 6月12日(水) 23:00
公売日時	入札開始 6月19日(水) 13:00
	入札終了 6月22日(土) 23:00
公売方法	インターネット公売システムを利用したせり売り
公売場所	ヤフー株式会社が提供するインターネット公売システム上
最高価申込 者決定日時	6月23日(日) 10:00

※諸般の事情で、公売が中止となる場合がございます。詳しくは、担当までお尋ねください。



問合せ 税務課滞納整理担当
☎ 958-1111 内線 1432・1460

危険物安全週間のお知らせ

毎年6月の第2週(今年は6月8日(日)～14日(土))を「危険物安全週間」とし、危険物の保安に対する意識の高揚および啓発を全国的に推進しています。身近な危険物は、ガソリン、灯油、油性塗料などがあります。

■平成26年度危険物安全週間推進標語
「危険物 読みはまっすく ゼロ災害」

■全国統一防火標語が決まりました！
平成26年度全国統一防火標語
「もういいかい 火を消すまでは まあだだよ」

問合せ 柏原羽曳野藤井寺消防組合
消防本部 予防課 ☎ 958-9928

し尿(汲み取り)作業の協力について

便槽の周囲はよく整理し、ふたの上や通路には物(植木鉢・プランターなど)を置かないようにしてください。また、定期的には便槽やふたのひび割れなどの点検を行い雨水などの流入に注意しましょう。

問合せ 環境衛生課
☎ 958-1111 内線 2842

犬の相談窓口が変わります

4月1日から犬の相談窓口が藤井寺保健所から大阪府動物管理指導所藤井寺分室(旧:食の安全推進課藤井寺分室)に変更になりました。

問合せ 大阪府動物管理指導所藤井寺分室
☎ 937-1101

避難所の変更

植生小学校の移転に伴い、青少年児童センターに変更となりました。

●青少年児童センター(向野3丁目1番33号) ☎ 952-0032

また、旧西浦高校は、指定を解除しました。詳しくは、市ウェブサイトや4月に配布しました『洪水・土砂災害ハザードマップ』をご覧ください。

問合せ 危機管理室 ☎ 958-1111 内線 2712・2713

全国瞬時警報システム(Jアラート)による緊急地震速報の訓練放送を行います。

市内の小中学校や公共施設に設置した、防災行政無線のスピーカーから、訓練用の緊急地震速報が放送されます。

日時 6月5日(木) 10:15頃

内容 【チャイム】→【こちらは羽曳野市です。ただいまから訓練放送を行います。】→【緊急地震速報チャイム音 + 緊急地震速報。大地震です。大地震です。これは訓練放送です。(3回繰り返します)】→【こちらは羽曳野市です。これで訓練放送を終わります。】→【チャイム】

※今回の訓練では、地域内の携帯電話に対する「緊急速報メール」は配信されません。

＜全国瞬時警報システム《Jアラート》とは？

人工衛星を利用して政府から発信される「緊急地震速報」や「津波警報」、「弾道ミサイル情報」などの緊急情報を、市役所で受信し、皆様に瞬時に伝達するシステムです。

問合せ 危機管理室 ☎ 958-1111 内線 2712・2713

特別警報を実施しています!!

重大な災害の危険性が著しく大きい場合、最大限の警戒を呼びかけるために、「特別警報」を発表しています。

◎特別警報の詳細は、ウェブサイト「気象庁」を検索してください。

◎「羽曳野市」の特別警報・警報・注意報の詳細な内容は、携帯電話からは、「国土交通省防災情報提供センター携帯電話サイト」の「羽曳野市の気象警報・注意報」を検索。

◎おおさか防災ネット携帯電話サイトの大阪府の気象警報・注意報【大阪府と府内市町村が共同運営】パソコンからは、「気象庁ウェブサイト」→「羽曳野市の気象警報・注意報」でご確認ください。テレビのデータ放送でも市町村ごとの気象警報・注意報の発表状況を確認できます。

※おおさか防災ネットの携帯電話向け防災情報メールサービスに登録すると羽曳野市の特別警報・警報など必要な情報を選択し携帯電話でメールを受取れます。【touroku@osaka-bousai.net】へ空メールを送信して手続きを行ってください。登録料は無料ですが、メール受信などに係る通信料は必要です。

問合せ 大阪管区气象台予報課 ☎ 06-6949-6303
危機管理室 ☎ 958-1111 内線 2712・2713

柏羽藤環境事業組合からのお知らせ

柏羽藤環境事業組合のごみ焼却工場(柏羽藤クリーンセンター)などから排出される排ガス中のダイオキシン類濃度の平成25年度測定結果を下表のとおりお知らせします。

測定箇所		排出基準	測定結果	採取日	測定機関		
柏羽藤クリーンセンター	排ガス	1 ng-TEQ/ m ³ 以下	0.025 ng-TEQ/ m ³ N	H25. 6. 6	帝人エコ・サイエンス(株) ⑧ダイオキシン類対策特別措置法施行令により、薬剤処理する場合は基準適用外とされています。(当組合は薬剤処理をしています。)		
			0.034 ng-TEQ/ m ³ N	H25. 6.27			
			0.060 ng-TEQ/ m ³ N	H25. 6.14			
	焼却灰	(埋立基準)	0.058 ng-TEQ/ g	H25. 6. 6			
			0.066 ng-TEQ/ g	H25. 6.27			
			0.013 ng-TEQ/ g	H25. 6.14			
ダスト処理灰⑧		3 ng-TEQ/ g以下	2.3 ng-TEQ/ g	H25. 7. 2			
下水道放流水		10 pg-TEQ/ ℓ以下	0.0015 pg-TEQ/ ℓ	H25. 7. 3	帝人エコ・サイエンス(株)		
最終処分場	処理水	10 pg-TEQ/ ℓ以下	0.00014 pg-TEQ/ ℓ	H25.11. 6	帝人エコ・サイエンス(株)		
			地下水	上流		0.50 pg-TEQ/ ℓ	H25.11. 6
				下流		0.20 pg-TEQ/ ℓ	H25.11. 6

※ 1ng(ナノグラム)は、10億分の1gです。 ※ 1pg(ピコグラム)は、1兆分の1gです。
※ TEQ(毒性等量)：ダイオキシン類には210種類の異性体をもつ化合物群があり、そのうち毒性があるとみなされているのは29種類です。この内で最も毒性の強い2, 3, 7, 8-TCDD(四塩化ジベンゾパラジオキシン)の毒性を1とし、他のダイオキシン類の仲間の毒性の強さを換算した毒性等価係数(TEF)を用いてダイオキシン類の毒性を足し合わせた値を毒性等量(TEQ)として用います。

問合せ 柏羽藤環境事業組合 ☎ 976-3333(代)

「市税催告コールセンター」開設

市税（市・府民税、固定資産税、軽自動車税）の納期限から一定期間を過ぎても市において納付確認ができない方に対して、専門オペレーターが市税の未納をお知らせするとともに、納付のご案内を行います。

時間 平日(月～金) 9:00～17:30
第2・3(木) 9:00～20:00
第3日曜日 9:00～17:30

※土曜日、上記以外の日曜日、祝日、年末年始の市役所閉庁日は業務を行いません。

振り込み詐欺など不審電話にご注意!!

「市税催告コールセンター」から、還付金の案内や納付のためにATM（現金自動預け払い機）の操作を求めることは一切ありません。

<不審と思われる電話にご注意ください。>

問合せ 税務課 納税相談担当
☎ 958-1111 内線 1440・1450
☎ 947-3619 (直通)

税理士による無料税務相談センター

日時	6月18日(水) 13:00～16:00
会場	市役所 1階税務相談コーナー(市民相談室)
対象	一般納税者で、税理士の関与がない方
内容	口頭による所得税・相続税や経理などに関する相談
時間	1人30分程度
予約	電話による先着順(予約状況により当日申込も可)
問合せ 申込	近畿税理士会 富田林支部 事務局 ☎ 0721-25-6250 (月～金曜日 9:00～16:00) ※当日申込のお問合せも、上記までお願いします。

本年度の市役所における相談センターは11月まで毎月第3水曜日に予定しています。納税協会・府税事務所（いずれも富田林市）でも開催しています。詳細は近畿税理士会 富田林支部 事務局までお問い合わせください。

はびきのおもちゃ病院

日時 6月8日(日) 9:00～12:00
会場 市役所 別館 2階
費用 無料(部品交換が必要な場合は実費)
問合せ 羽曳野市社会福祉協議会
☎ 958-2315

クリーンピア 21 からのお知らせ

【水泳会員募集】18歳以上の男女

7月～9月(3カ月 10回コース)

【プログラム会員募集(エアロビクス・ヨガ・ティラピス・太極拳)]

7月～9月(3カ月 8回コース)

【スイミングクラス(全13クラス)]

週一回コース(火曜日は除く)

5歳～小学6年生まで

申込・問合せ クリーンピア 21
☎ 975-2580

羽青指キャンプ 2014 参加者募集!主催 羽曳野市青少年指導員連絡協議会

野外キャンプ体験、レクリエーション、天体観測を行います。

日時 7月26日(土) 13:00 集合、27日(日) 15:00 解散(予定)

場所 グレープヒルスポーツ公園内キャンプ場「ふれ愛広場」

対象 [次の条件を満たす方]

市内在住・在学小学校3～6年生で夏の暑さに対応できる人。

※参加費は参加申込時にお支払いください。

定員 約60人(先着順) **費用** 参加費 1人1,000円

キャンセル 参加費などについては返金いたしません。

ただし、荒天・主催者事情による中止の場合は全額返金します。

申込・問合せ 6月9日(月)～20日(金)(土・日曜日を除く) 9:00～17:30 までに次の記載事項を記入し、社会教育課窓口までお申し込みください。

[記載事項] 住所・参加者氏名・保護者氏名・電話番号・緊急連絡先(携帯番号)・年齢・学校名・学年・性別・生年月日

社会教育課 羽青指キャンプ事務局(市役所別館3階) ☎ 958-1111 内線 4452



市立保育園(保育士) 夏季アルバイト募集

職種 保育補助 **定員** 15人程度

対象 保育士資格を有する方。学生(高校生不可)の方は、資格を問いません。

ただし保育士養成課程を専攻している方を優先。

勤務期間 予定7月22日(火)～9月12日(金)(土・日曜日休み。)

その他 採用の場合、健康診断書(胸部X線および検便)を提出していただきます。

詳細は、6月2日(月)から子育て支援課で配布する募集要項でご確認ください。

申込・問合せ 6月4日(水)～19日(木) 市役所 別館1階 子育て支援課

☎ 958-1111 内線 1232

石川ブロックの各河川(石川、飛鳥川、大乘川、梅川、太井川、千早川、水越川、佐備川、宇奈田川、天見川、石見川、加賀田川、原川)へのご意見を募集

府では、今後の河川をどのように整備するかを定める「大和川水系石川ブロック河川整備計画」の策定に際して、皆様のご意見をお待ちしています。(期間:6月2日(月)～13日(金))

縦覧 大阪府河川室、富田林土木事務所、八尾土木事務所、市役所下水道建設課、大阪府ウェブサイト、市ウェブサイト

問合せ 大阪府都市整備部河川室計画グループ ☎ 06-6943-7409

「大和川水系石川ブロック河川整備計画(原案)」の説明会

日時 6月11日(水) 19:00～ **会場** 市役所 A棟会議室

問合せ 大阪府富田林土木事務所建設課河川砂防グループ ☎ 0721-25-1131

『羽曳野市景観計画(素案)』に関する意見の募集

募集 6月20日(金)～7月4日(金) ※郵送の場合は、7月4日(金)必着。

閲覧 市役所(情報公開コーナーおよび都市計画課)

図書館(中央・陵南の森・羽曳が丘・丹比・東部)

※各施設の開館時間内に閲覧できます。市ウェブサイトでもご覧いただけます。

ご意見の提出方法など

○郵送・持参(〒583-8585 羽曳野市誉田4-1-1 都市計画課宛)

○ファクス(FAX 番号: 958-8067 都市計画課宛)

○電子メール(E-mail: toshikeikaku@city.habikino.lg.jp)

※閲覧場所に設置している意見提出用紙(市ウェブサイトからもダウンロード可)にご記入の上、いずれかの方法により提出してください。なお、意見提出用紙以外でも受付しますが、氏名、住所は必ずご記入ください。(※個人情報は募集目的以外の用途に使用しません。)

ご意見の検討結果の公表

提出いただいたご意見は、公開させていただく場合があります。また、個別回答はできません。

提出者の氏名などの個人情報は公表しません。

問合せ 都市計画課 ☎ 958-1111 内線 2572

大阪菊花会菊花講習会

大阪菊花会主催の菊づくり講習会はどなたでも参加できます。

講習日と内容	
第4回	7月6日(日) 大菊真夏の管理・柳芽の処置・肥料追い込み・蕾の選定ほか
7月27日(日) 福助苗販売(陵南の森 藤棚の下)	

会場 陵南の森総合センター

時間 13:00～ ※講習会は無料です。

問合せ 大阪菊花会・花川

携帯 090-3275-6360

みどり推進室

☎ 958-1111 内線 2420

定期救命講習のお知らせ

AED(自動体外式除細動器)の使用
方法を含めた応急手当など

[普通救命講習Ⅰ]

日時 7月12日(土) 13:30～16:30

会場 柏原市立国分図書館

定員 30人(定員になりしだい締切ります。)

※受講後に修了証を発行いたします

※受講をご希望の方は、講習実施日の1カ月前から電話にて受付します。

問合せ 柏原羽曳野藤井寺消防組合

消防課 救急係 ☎ 958-9937

マンツーマンパソコンセミナー

パソコンが初めての方、大歓迎です。

Windows 8を購入したが使い方がわからない方。受講者1人に対し、1人の講師が専属で講習します。いつからでも受講できます。電話でお問い合わせください。

コース	内容
①	ワードの基礎から応用 文字入力、文書、はがき(年賀状も可)、表(住所録・名簿も可)の作成など。リクエストにも対応します。就職のためのスキルアップも可能です。
②	エクセルの基礎から応用 表の作成、データ入力、グラフ作成、家計簿、住所録作成、表計算、関数計算など。リクエストにも対応します。就職のためのスキルアップも可能です。
③	インターネット インターネットの見方、メールの送受信について。
④	デジカメ デジタル写真取込み、加工。写真を入れた文書やはがきの作成。
⑤	パワーポイント(2013)入門 写真や文章に音楽やナレーションを入れスライドショーに

費用 ①②受講料(テキスト代込)

10,000円(2時間×5回)

③④⑤受講料(テキスト代込)

2,000円(2時間×1回)

時間 9:30～11:30、12:30～14:30、

15:00～17:00(時間相談可)

※土・日曜日、祝日は休みです。

問合せ 陵南の森生きがい情報センター内

河内飛鳥 UNIC 会 ☎ 931-1900

ラジオ体操を正しくご理解いただくために、下記の期間無料開放します。

[市民体育館] 6月12日(木)～7月31日(木) 9:00～9:30

[石川プラザ] 6月9日(月)～8月4日(月) 10:00～10:30

持物 運動のできる服装、上靴、飲み物、タオル

主催 ラジオ体操・みんなの体操協議会 問合せ 荒尾 携帯 090-8209-8526

男女共生セミナー 夏休み特別企画♪

「父子チャレンジ～お父さんといっしょにクッキング!～」受講者募集!

夏休みの思い出に、お子さんといっしょに料理にチャレンジしてみませんか?

日時 7月26日(土) 10:30～13:30 会場 陵南の森公民館 料理実習室

メニュー ミックスサンドイッチ、フレンチトースト、ミルクティー

対象 市内在住・在勤・在学の男性保護者と小学3年生から中学3年生までの子ども(男性保護者は父親と限らず、祖父等も可。子どもは2人まで参加可)

定員 先着12組(定員になりしだい締切り。)

費用 1組1,500円(子ども2人の場合は、1組2,000円)

講師 吉田 清彦氏(家事としての男の手料理研究家・関西調理師学校講師)

申込・問合せ 6月6日(金) 10:00から申込受付開始。お電話でお申し込みください。

人権推進課 ☎ 947-3606(直通)

男女共生セミナー「パパといっしょにベビーマッサージ」受講者募集!

なかなか赤ちゃんに触れ合う機会の少ないお父さん。赤ちゃんと過ごす時間を楽しむために“ベビーマッサージ”を学びませんか?

日時 7月6日(日) 10:30～12:00 会場 市役所 別館2階 健康ライフ訓練室

対象 概ね生後3カ月(首すわり期)～10カ月(ハイハイ期)の赤ちゃん和父母

※父親と赤ちゃんのみの参加も可 ※市内在住・在勤・在学

定員 10組(先着順) 費用 1,000円(教材費込)

持物 バスタオル1枚、フェイスタオル1枚、ビニールシート1枚、水分補給用飲み物

講師 北川 浩美氏(NPO法人関西アロマセラピストフォーラム ラヴィングベビータッチ講師)

その他 授乳、おむつ替えスペース有

申込・問合せ 6月23日(月)までにお電話でお申し込みください。

人権推進課 ☎ 947-3606(直通)

男女共生セミナー

「女性のためのからだほぐし～こころとからだのセルフケア～」受講者募集!

からだの声に耳を傾けながら、ゆっくりとからだをほぐすボディワークを体験してみませんか?

日時 6月19日(木) 13:30～15:30 会場 市役所 別館2階 健康ライフ訓練室

対象 市内在住、在勤、在学の18歳以上の女性 定員 20人(先着順)

費用 500円 講師 福井 幸子氏(整体師・ウィメンズセンター大阪スタッフ)

一時保育 2歳から就学前の幼児・先着5人・無料 ※要予約

申込・問合せ 6月9日(月)までにお電話でお申し込みください。

人権推進課 ☎ 947-3606(直通)

ひとり親家庭等のための「PC検定3級資格取得講座」受講生募集

(社福)大阪府母子寡婦福祉連合会では受講生を募集しています。

日時 8月23日(土)～9月13日(土) 全4回 毎土曜日 9:30～15:30

対象 母子家庭の母・父子家庭の父・寡婦 定員 25人

費用 無料(教材費として2,500円) 会場 大阪府谷町福祉センター

申込・問合せ 6月23日(月)～7月23日(水)(当日消印有効)

往復はがきに講座名と住所、氏名、年齢、職業、電話番号(自宅・携帯)、受講動機、

以前当連合会で受講した講座名(該当者のみ)、保育(対象は2歳から就学前まで)の有無を記入の上、次の住所までお申し込みください。応募多数の場合は抽選となります。

〒540-0012 大阪市中央区谷町5-4-13 大阪府谷町福祉センター内

大阪府母子家庭等就業・自立支援センター ☎ 06-6762-9498

「ボランティア パソコン講座」 受講者募集 (パソコン交流館)

- ①エクセル入門講座 9:30～11:30
6月10日(火)・17日(火)・24日(火)
- ②エクセル活用講座 14:00～16:00
6月10日(火)・17日(火)・24日(火)
- ③ワード入門講座 9:30～11:30
6月11日(水)・18日(水)・25日(水)
- ④ワード活用講座 14:00～16:00
6月11日(水)・18日(水)・25日(水)
- ⑤チラシ広告作成講座 9:30～11:30
6月16日(月)・23日(月)
- ⑥ビデオ編集講座 14:00～16:00
6月16日(月)・23日(月)

定員 各講座4人

会場 市民会館4階 (第9会議室)

費用 各講座1,800円 (1回600円。
初日に3回分お支払いいただきます)
テキスト代込。

※⑤⑥の各講座は2回分で1,200円です。

申込 ①～⑥の6講座のうち、いずれかを選び(複数可)電話で申し込みください。

※その他、各種講習にも対応できる場合がありますので、電話でご相談ください。

問合せ パソコン交流館 国沢

☎ 956-4197

携帯 090-3725-2528

楽しくわかりやすい

「パソコンサークル ステップ」

参加者募集のお知らせ

「ワード実用講座(2回)」の参加者を募集致します!

日時 6月13日・20日

毎週金曜日 10:00～12:00

会場 市民会館 4階 研修室

持物 ノートパソコン

(レンタル可予約制)

定員 15人(先着順に受け付け、定員になりしだい締め切ります。)

費用 受講料 2,000円(2回)

問合せ パソコンサークル ステップ

山田 携帯 090-6608-5799

※エクセル入門講座(6月17日(火)～7月15日(火)5回)開催。

ボランティア・市民活動わくわく講座

にほんご教室ボランティア養成講座

羽曳野で暮らしている外国人の方を支援してみませんか?

【対象】市内で活動できる方(外国語ができない方も大歓迎です)

【定員】20人(定員になりしだい募集終了)

【講師】羽曳野国際交流ボランティアサークルみやび

【申込・問合せ】市民協働ふれあい課 ☎ 958-1111 内線 1081・1070

日時	内容	会場
6月16日(月) 10:30～12:00	にほんご教室ボランティアとは?	エコプラザはにふ
6月16日(月) 13:30～15:00	にほんご教室を体験してみよう!	羽曳野市役所
6月19日(木) 19:00～20:30	にほんご教室を体験してみよう!	羽曳野市役所
6月22日(日) 11:30～15:00	みやびの集い(交流パーティー)に参加してみよう ※別途、昼食代500円必要。	市民会館

リサイクルボランティア講座

普段はおうちでたまってしまう牛乳パックをかわいい小物に変えて、素敵なエコライフを送りませんか?

【対象】市内で活動できる方 【定員】15人(定員になりしだい募集終了)

【講師】カトリア

【申込・問合せ】羽曳野市社会福祉協議会 ☎ 958-2315

日時	内容	会場
7月3日(木) 10:00～12:00	知ろう!～ボランティアとリサイクル～	エコプラザはにふ
7月10日(木) 10:00～12:00	作ろう!～牛乳パックでおしゃれ小物～	エコプラザはにふ
7月15日(火) 10:00～12:00	体験しよう!～リサイクルボランティア～	市役所別館2階 ボランティアセンター

「たのしいワード教室」受講者募集 ITサポート会

文書作成ソフト・ワードのいろいろな編集操作を学びます。多くのサポーターがいますので、分かりやすいと評判です。

7月3日(木) 13:30～16:30	旅行案内の作成1(ワードの基礎、文書入力と編集)
7月10日(木) 13:30～16:30	旅行案内2(ワードの各種操作、図や図形の挿入ほか)
7月17日(木) 13:30～16:30	はがきの作成(ワードアート、図、テキストボックス)

会場 市民会館 4階研修室 **ソフト** Windows7、Word2010

対象 20歳以上の市民・市内在勤で初心者の方。文字入力、マウス操作ができる方。

費用 3回1,300円(テキスト代含む) **定員** 14人(応募多数の場合は、抽選)

申込 往復はがき往復面の裏に、郵便番号、住所、氏名(ふりがな)、電話番号(無記入無効)、生年月日、返信面の表面に郵便番号、住所、氏名を明記し

6月10日(火)必着でご応募ください。

〒583-8585 羽曳野市誉田4-1-1 羽曳野市社会福祉協議会気付

羽曳野 IT サポート会宛

問合せ 羽曳野 IT サポート会 本田 ☎ 939-3733 携帯 090-5169-9031

※毎月第1・第3火曜日 13:30～2時間(500円)個別相談会をしています。

iPad を使いこなして、生活を楽しく、豊かに!

【6月の予定】10:00～11:30

①14日(土)動画をYouTubeに公開しよう ②28日(土)写真を加工しよう

【iPad初心者講座(全10回)】10:00～11:30 ※単発参加可能。

5回 6/7(土)YouTubeで青春時代の曲をきいてみよう

6回 6/21(土)メールを送ってみよう

7回 7/5(土)カレンダーに予約を登録しよう

会場 市民会館 4階 研修室 **定員** 各講座10人 **費用** 1回800円 **持物** iPad

問合せ iPad勉強会 加藤 ☎・FAX 958-2154 katopc2011@gmail.com

※平日昼の電話は不可。FAXかメールにてお申し込みください。(ご質問については折り返しご連絡いたします。)

青少年児童センターだより 6月の事業

向野 3-1-33 ☎ 952-0032 FAX 937-8580

※ 定員のある事業については、6月2日(月)から(9:00～17:00、日・祝は除く)受付します。

おもしろ教室については、先着順のため定員の15人になりしだい締め切ります。幼児については、保護者同伴をお願いします。必ず上靴を持ってきてね!

日時	事業名	内容
7日(土)・14日(土) 21日(土)・28日(土) 15:00～17:00	子ども広場	【将棋広場】～初めての人・興味を持った人は、気軽に参加してください～ 【対象】おおむね小学1年生～6年生 ※ 開催日が変更になる場合があります。
19日(木) 10:00～11:30	子育てセミナー	【親子体操】～親子で楽しく体を動かそう!～ 【講師】山本尚明氏(体育文化指導協会) 【会場】青少年児童センター体育館 【持物】水筒・タオル・着替え・親子とも体育館シューズ ※ 定員はありませんが、初めての方は事前に申込が必要です。
14日(土) 10:00～11:30	おもしろ教室	【キラキラ夜空ボックス☆】～牛乳パックでスタンド式の七夕飾りをつくります。～ 【対象】幼児と小学生(ただし、小学1年生までは保護者同伴) 【定員】15人 【持物】牛乳パック1ℓ 1本

白鳥児童館だより6月の事業

翠鳥園 2-9-101 ☎・FAX 957-4900

時間 9:00～17:30 休館日 日曜・祝日

対象 小学生と保護者同伴の3歳以上の幼児 申込 電話での受付は、申し込み日の9:00から

7日(土)	13:00～15:00	【第16回 児童館まつり】
16日(月)・30日(月)	10:30～11:30	絵本のへや(絵本・紙芝居など)
21日(土)	9:30～11:30	【トライルーム】ねん土でスイーツ作り 【対象】1～3年生 【定員】先着15人 【費用】100円(当日持参) 【申込】6月7日(土)～20日(金)(電話のみ)
	14:00～16:00	【チャレンジルーム】ねん土でスイーツ作り 【対象】4～6年生 定員 先着15人 【費用】100円(当日持参) 【申込】6月14日(土)～20日(金)(電話のみ)
23日(月)	10:30～11:30	【わくわく子育てひろば】七夕かざり
28日(土)	14:00～15:00	グラウンド・ゴルフ(雨天中止)
●11日(木):将棋であそぼう ●25日(木):囲碁であそぼう いずれも15:30～16:30 ※ 詳細はご連絡ください。		

平成26年度向野老人いこいの家パソコン教室事業生徒募集

教室	日程	費用
インターネット・メール	7月16日(木)・17日(木)・23日(木)・24日(木)	2,000円
ワード初級(ワード2013)	8月20日(木)・21日(木)・27日(木)・28日(木)	1,500円
エクセル初級(エクセル2013)	9月17日(木)・18日(木)・24日(木)・25日(木)	1,500円

会場 向野老人いこいの家 時間 各教室13:30～16:30 仕様 OS Windows8.1

対象 市内在住の60歳以上の方 定員 各教室先着14人

申込・問合せ 6月9日(月)～11日(水)まで(定員になりしだい締め切り) ※ テキスト代納付で申し込み完了です。向野老人いこいの家(向野3-11-13) ☎ 952-0033

第17回大阪府介護支援専門員実務研修受講試験

対象 医師、看護師、介護福祉士など、保健・医療・福祉の各分野において5年以上かつ900日以上(介護業務で国家資格などを有していない場合は10年以上かつ1,800日以上)の実務経験を有する方。

配付 受験申込書 6月2日(月)～26日(木) 保健所、高年介護課など

申込 6月2日(月)～6月26日(木) 簡易書留による郵送のみ(当日消印有効)

試験日 10月26日(日)10:00～

問合せ 一般財団法人 大阪府地域福祉推進財団(ファイン財団) ケアマネ係

☎ 06-6763-8044

介護支援専門員 資格更新制度

●平成18年4月の介護保険制度の改正により、介護支援専門員の資格について、5年ごとの更新制度が導入されました。

●有効期間を更新するためには、有効期間満了日までに更新研修を終了した上、更新の手続きを行う必要があります。

●有効期間をご確認の上、更新研修の受講を希望される方は、お問い合わせください。

【問合せ：社団法人 大阪介護支援専門員協会 ☎ 06-6390-4010】

「羽曳野市・藤井寺市・松原市・富田林市のための公開講座」
専門医によるわかりやすい泌尿器のおはなし

日時 6月28日(土) 14:30～16:30
14:00 開場

会場 LIC はびきの 2階 大会議室

内容 「頻尿・尿失禁のおはなし」
「前立腺癌のおはなし」
「尿路結石のおはなし」など

申込・問合せ はがき、FAXでの応募。
詳しくは、次にお問い合わせください。

アステラス製薬株式会社 堺第三営業所内「羽曳野市・藤井寺市・松原市・富田林市のための公開講座」係
☎ 072-226-2786

共催 日本臨床泌尿器科医会、大阪泌尿器科医会ほか

後援 羽曳野市・藤井寺市・松原市・富田林市各医師会

介護職員初任者研修(全23日)

コース	募集
6月平日コース	6月10日(火)～7月17日(木)
8月日祝コース	8月31日(日)～12月23日(金)

(10月平日コースも予定)

費用 68,000円(テキスト代込み)

※ 詳細は電話にて資料請求ください(無料)

問合せ 四天王寺社会福祉研修センター
☎ 956-2985

介護職員初任者研修 受講者募集

日時 7月26日(土)～11月1日(土)
18日間(土曜+月1回日曜)

通信学習(自宅)+通学学習
9:10～16:00

費用 59,800円(受講料テキスト代含)

ガイドヘルパー資格取得講座
受講者募集

【①全身性コース 3日間】

7月27日(日)、8月10日(日)・17日(日)

【②知的コース 4日間】

7月27日(日)、8月3日(日)・4日(月)～8日(金)の内2日。

費用 ①20,520円 ②20,730円
(①② 受講料、テキスト代含)

※ 両コース受講時は各2,000円引きです。学生割引もあります。

【各講座】

会場 (株)アスウェル ひまわり介護
スクール 研修室

定員 20人(先着順) ※ 受講申込書は次のところまでお問い合わせください。

申込・問合せ ひまわり介護スクール
高橋・大木

☎ 939-6300 FAX 939-6464

市民後見人養成講座オリエンテーションのご案内

認知症などで判断能力が不足する方の権利を擁護するため、財産管理・身上監護などを行うのが成年後見人です。市ではボランティアとして後見活動を行う市民後見人の養成を行っています。講座はどなたでも参加できます。オリエンテーション後の養成研修への参加はいずれも無料。(養成研修には、平成27年3月末時点で25歳以上70歳未満の方が参加できます。)

日時 [羽曳野市市民会館] 6月26日(木) [布施駅前市民プラザ多目的ホール] 6月28日(土)
[大阪府社会福祉会館 401号室] 7月5日(土) 各時間 14:00～16:30

講師 弁護士・司法書士または社会福祉士
○成年後見制度の概要・意義・現状と課題 ○市民後見人養成の意義
○大阪府で養成される市民後見人とは ○市民後見人に期待するもの
○市民後見人またはバンク登録者からの報告 ○市民後見人養成講座について

申込・問合せ 参加を希望するオリエンテーションの前日までに電話でお申し込みください。
福祉総務課 ☎ 958-1111 内線 1121

農産物展示品評会

羽曳野市農研クラブは、夏野菜・果樹の農産物展示品評会を開催します。

日時 6月13日(金) 9:00～
会場 市役所議会棟下
出品受付 当日 8:00～9:00
※ 品評会出品物を、賞発表後 10:30頃より販売します。
問合せ 産業振興課内農研クラブ連絡協議会事務局
☎ 958-1111 内線 2761・2762

ギャラリーはびきの和島コレクション展

和島コレクションとは、名誉市民である故和島岩吉氏が、市民の文化意識高揚や文化芸術に親しむ機会のためにと美術・工芸品約400点を平成2年に市へ寄贈されました。

主な展示品は、古墳時代の子持勾玉や白鳳時代のせん仏、安土桃山時代の金箔瓦です。

日時 6月14日(土)～8月10日(日)
9:00～17:00 (7月21日(祝)休館)
会場 市役所東玄関横
ギャラリーはびきの
費用 入場無料。
問合せ 歴史文化推進室
☎ 958-1111 内線 4483

教室受講生募集

(一財)羽曳野市施設管理公社
<http://www.geocities.jp/hakanrikousha/>

【教室募集にあたって】
○申込み開始時間の時点で定員を超えた場合は抽選となります。 ○申込みは教室開催館にて、お願いします。
○定員に満たない場合は先着順で、定員になりしだい締切りとさせていただきます。
○費用は教室を欠席されても返金できません。 ○消費税による影響で、費用を変更する事があります。

市民会館 ☎ 958-2311

[ヨーガ教室] 日時 6月11日・25日(水) 14:30～16:00 講師 山口康子氏
費用 1,500円(2回) 定員 若干名 持物 ヨガマットまたはバスタオル・飲み物
申込 受付中。定員になりしだい締切ります。
[料理教室①] 日時 6月14日・28日(土) 10:00～12:00 講師 山村愛美氏
費用 3,080円(2回) 定員 15人(男性可) 申込 受付中
[料理教室②] 日時 6月13日・27日(金) 10:00～12:00 講師 末吉明美氏
費用 3,080円(2回) 定員 25人(男性可) 申込 受付中
[巻絵手紙教室] 日時 6月23日、8月25日、10月27日、12月8日、2月23日(月)
13:30～15:30 講師 野崎久仁子氏 定員 16人 費用 5,100円 申込 受付中
定員になりしだい締切ります。
[カラオケ教室(朝の部)] 日時 6月4日・18日 隔週水曜日(2回) 10:00～12:00 初級コース
講師 大田ひろみ氏 定員 40人(2回) 費用 2,000円 申込 受付中

MOMOプラザ ☎ 957-5553

[笑いヨーガ教室] 日時 6月4日・18日(水) 14:00～15:30 講師 久保美亜氏
費用 1,500円 定員 15人 見学可能 定員になりしだい締切ります。
[フリーマーケット] 日時 6月29日(日) 10:00～13:00 定数 10ブース 費用 1,540円
申込 6月1日(日) 11:00～ 定員になりしだい締切ります。
[パソコンマスター教室] (4月よりモバイル通信使用/木曜のみ) 日時 毎週(月)休(土)
① 10:00～11:15 ② 11:25～12:40 ③ 14:00～15:15 ④ 19:30～20:45 ③、④は(木曜のみ) 講師 NPO法人きんきうえぶ コース ワード、エクセルなど 費用 5回6,170円 チケット制 申込 窓口にて随時受付。
[大型ポスター印刷受付中] 店舗内のポスター・入り口看板ポスター・画像も印刷できます。
●長さ1m以上、幅30cm～60cm。※説明できる文字案や印刷データが入ったメモリースティックなどをお持ちください。サイズ、書式、枚数などを確認します。●使用用紙は普通紙、カラー印刷可能。費用 1mあたり【白黒】200円【カラー】400円(幅に関係なく)

丹治はやプラザ ☎ 937-2355

[丹治はやこどもまつり] 日時 7月5日(土) [緑日 16:00～] [七夕まつり 大型紙芝居 18:30～無料] 内容 ヨーヨー釣り、金魚すくい、大型紙芝居ほか 費用 小学生以下対象 510円
申込 当日自由参加
[ヨーガ教室] 日時 7月4日・11日・18日、8月1日・8日・22日、9月5日・19日(金)
10:30～12:00 講師 松谷恵美氏 定員 若干名 見学可能 定員になりしだい締切ります。
費用 4,110円 申込 6月13日(金)～

石川プラザ ☎ 950-2002

[フリーマーケット] 日時 6月15日(日) 10:00～13:00 定数 12ブース 費用 1,540円
申込 受付中。定数になりしだい締切ります。

【歌声くらぶ】

[市民会館] 6月10日(火) 10:00～11:30 [石川プラザ] 6月17日(火) 13:00～14:30
[丹治はやプラザ] 6月24日(火) 14:00～15:30
講師 喜多光三氏 費用 510円 初回のみ 1,230円(歌集込み)

親子ふれ愛(ふろ愛)

6月1日・8日・15日・
22日・29日(日)

保護者同伴の子ども(小学生以下)市内銭湯無料入浴デー。



近所のおじさん、おばさんと同伴でもいいよ。

※日曜日が休業の場合は前日の土曜日です。

高齢者敬老入浴

65歳以上の市民を対象に毎月1回、市内の公衆浴場において敬老入浴を行います。入浴時に対象年齢以上であることを申し出てください。

日時 6月15日(日)、7月15日(火)
費用 100円
利用施設 紅梅湯、羽曳野温泉
古市温泉(6月のみ14日(土))
問合せ 福祉支援課
☎ 947-3824(直通)

はびきの舞踊交流会 入場無料

日時 6月22日(日) 11:00 開演
会場 LIC はびきの ホールM
問合せ・主催 藤扇寿々祥
☎ 953-2783

詩吟 詩舞錦城会記念大会

シグナス混声合唱団とのコラボ
日時 6月29日(日) 12:00 ~
会場 LIC はびきの ホールM
費用 参加費 無料
問合せ 久保 ☎ 954-3315

第4回 古市古墳群地域特産品

みゅーじあむ

出張「近つ飛鳥博物館」in LIC はびきの

私たちの地元から出土した大修理や埴輪など多数展示されている「近つ飛鳥博物館」をもっと身近に知ってもらうための、大人も子どもも楽しめる企画です。

日時 6月28日(土)・29日(日)
10:00 ~ 17:00

会場 LIC はびきの 1階 アトリウム

内容 土器レプリカ展示、古代衣装試着撮影(28日のみ。各自撮影。)
ミュージアムグッズ販売など

出品社 藤本酒造醸、河内ワイン、飛鳥ワイン、すみくら酒店、ツツミ食品、相生、らばんあじーる、羽曳野市商工会、こだわりのバジルソース

協力 大阪府立近つ飛鳥博物館

後援 古市古墳群世界文化遺産登録推進連絡会議

問合せ 四十四の会 細見
携帯 080-5328-1137

四天王寺大学「水無月祭」

今年のテーマは「陽」。太陽のように皆で明るく楽しみましょうという思いが込められています。文化系クラブや音楽系クラブによる発表や演奏。

また、作品展示・演劇発表・体験コーナーなどの催し物に加え、ゲームや飲食の模擬店もあります。

一般開放しておりますので、皆様のご来場をお待ちしています。

日時 6月29日(日) 10:00 ~ 17:00
問合せ 四天王寺大学 学生支援センター
☎ 956-9956 (直通)

**はびきのコロセアム
6月の主な行事予定**

日程	会場	内容
4日(水)	サブアリーナ	【卓球連盟】日生ホームマッチ卓球大会
7日(土)	メインアリーナ	【卓球連盟】小中学生卓球大会
8日(日)	メインアリーナ	【府総体】南河内地区大会バドミントンの部
	サブアリーナ	【卓球連盟】レイティング大会
11日(水)	サブアリーナ	【卓球連盟】ウーマンリーグ大会
13日(金)	サブアリーナ	【大阪WL協会】近畿高校ウエイトリフティング選手権大会
		【大阪WL協会】近畿高校ウエイトリフティング選手権大会
15日(日)	メインアリーナ	【府総体】南河内地区大会バレーボールの部
	サブアリーナ	【大阪WL協会】近畿高校ウエイトリフティング選手権大会
21日(土)	メインアリーナ	全日本セーフティ空手道選手権大会
22日(日)	メインアリーナ	【大阪高体連】第31回大阪地区選抜バレーボール大会
	サブアリーナ	
28日(土)	サブアリーナ	普通救命講習
29日(日)	メインアリーナ	【卓球連盟】クラブリーグ戦
	サブアリーナ	第30回練心館地区空手道選手権大会

救命に必要な応急手当の基礎実技

水難事故や病気などに備えて、心肺蘇生法の無料講習会を行います。

日時 6月28日(土) 14:00 ~ 17:00
受付 13:30 ~

会場 はびきのコロセアム サブアリーナ

講師 柏原羽曳野藤井寺消防組合消防本部 救命救急士

問合せ スポーツ振興課
☎ 947-3901 (直通)

第1回ヤングシルバー卓球大会

一般財団法人 羽曳野市施設管理公社主催

日時 6月25日(水) 受付9:00 ~

会場 市民体育館(西浦)

部門 男子の部(個人)、女子の部(個人)

対象 60歳以上の男・女(市民大会入賞者を除く。市外の方でも参加可能)

定員 男子15人、女子15人(先着順)

費用 1,020円(保険料含む)

申込・問合せ 市民体育館(西浦)に
6月4日(水)~18日(水) 9:00 ~ 21:00
☎ 958-2340 FAX 958-3614

第21回 種目別ニュースポーツ普及のつどいを開催!

~羽曳野市スポーツ推進委員協議会主催~
気軽に参加できる第21回種目別ニュースポーツ普及のつどいを開催します。

日時 6月28日(土) 9:30 ~ 11:30
(都合のよい時間にお越しください)

会場 市民体育館(西浦)

対象 大人の方

種目 ファミリーバドミントン・バウンスボール・カローリング・スリーアイズ
費用 無料(体育館シューズを持参してください)

問合せ スポーツ振興課

☎ 958-1111 内線 4411

少年・少女テニス教室受講生募集

日時 6月19日(木) 17:00 ~ 19:00

会場 駒ヶ谷テニスコート

費用 1回1,020円(申込時に持参)

対象 市内在住・在勤・在学問わず、市外の方も受付可。

定員 小・中学生20人(先着順)

申込 6月19日(木) 当日に駒ヶ谷テニスコートにて受け付け。

※費用と印鑑をお持ちください

持物 運動しやすい服装。ラケットはご持参ください。

問合せ 駒ヶ谷テニスコート

☎ 957-5963

ボウリングを楽しもう!!

羽曳野市体育協会が開催します。

2ゲーム行い入賞者には賞品があります。

日時 7月5日(土) 集合13:30

開始14:00 解散16:00

※現地集合・解散です。

会場 ボウルアロー(松原)

費用 1人1,000円(申込時に持参)

対象 小学校5年生以上

※小学生は保護者同伴。

定員 先着80人

申込 6月9日(月) 9:00 ~ 15日(金)

スポーツ振興課または、はびきのコロセアムで。

問合せ スポーツ振興課 内線 4413

はびきのコロセアム 教室参加者募集 ☎ 937-3123

<http://www.geocities.jp/hakanrikousha/colosseum.html>

気功教室 参加者募集

日時 7月2日～9月10日 毎週水曜日
(全10回、8/13を除く)
13:45～14:45

会場 コロセアム フリールーム3

対象 市内在住・在勤の方

定員 先着30人

費用 4,000円(保険料含む)

持物 運動できる服装と上靴

申込 6月18日(水) 13:00～
コロセアムで受け付けいたします。
※参加費を持参(電話不可・代理可)

ミニバスケットボール(夏季)教室 参加者募集

日時 7月1日～9月2日 毎週火曜日
(全10回) 18:30～20:00

会場 コロセアム サブアリーナ

対象 市内在住の小学5・6年生

定員 年間育成の考えから、前春季教室生を優先して募集します。また、秋季教室も同様に今回の夏季教室生を優先して募集しますので、ご了承ください。募集人数は申し込み日の前日にご確認をお願いします。

費用 2,000円(保険料含む)

申込 6月17日(火) 18:00～18:15
コロセアムで受け付けいたします。
多数の場合は18:30～抽選
※参加費を持参(電話申込不可・代理可)

フラダンス教室 参加者募集

日時 《2クール》 7/7・14・28、
8/4・18・25、9/1・8(全8回)
10:00～11:00

会場 はびきのコロセアム フリールーム2

対象 市内在住・在勤の方

定員 継続者優先のため、若干名
募集人数は申込日の前日にご確認
お願いします。申込開始時間の時点で
定員を超えた場合は抽選となります。

費用 1クール4,000円(保険料含む)

申込 6月9日(月) 9:30～
コロセアムで受け付けします。
※参加費を持参(電話不可・代理可)

バトントワリング教室 参加者募集

パレード、競技、音楽にのり幅広い
分野に夢が広がります。基本的なトワ
ールから段階ごとに高度な技に挑戦。

日時 7月1日～9月2日 毎週火曜日
(全10回) 18:00～19:30

会場 コロセアム メインアリーナ

対象 市内在住の小学生と中学生

定員 先着40人

費用 4,000円(保険料含む)。
バトン代4,400円別途必要

申込 6月17日(火) 17:30～
コロセアムで受け付けいたします。
※参加費を持参(電話不可・代理可)

エアロビクス教室 参加者募集

ゆっくりとウォーキングから簡単なス
テップワークにチャレンジ。

日時 7月4日～9月12日 毎週金曜日
(全10回8/15を除く)
14:00～15:00

会場 コロセアム フリールーム1

対象 市内在住・在勤の方

定員 先着30人

費用 4,000円(保険料含む)

申込 6月20日(金) 13:00～
コロセアムで受け付けいたします。
※参加費を持参(電話不可・代理可)

マタニティビクス教室 参加者募集

日時 6月30日～9月22日 毎週月曜日
(全10回、7/21、9/1・15を除く)
11:15～12:00

会場 コロセアム サブアリーナ
(都合によりメインアリーナに変更の
場合あり)

対象 6月30日現在で、妊娠14週
以降の正常な妊婦の方(市外の方で
も参加可)

定員 30人

費用 3,000円(保険料含む)

持物 運動のできる服装と上靴

申込 6月9日(月) 13:00～14:00
コロセアム2階会議室にて事前説明
会(無料)を開催します。
**出席されないと、マタニティビクスを
受講できません。(筆記用具持参)**

ダンベル体操教室 参加者募集

ソフトダンベルを使って運動不足を
解消しましょう。

日時 7月1日～9月9日 毎週火曜日
(全10回 8/5除く) 13:45～14:45

会場 コロセアム サブアリーナ

対象 女性の方 **定員** 先着60人

費用 4,000円(保険料含む)

申込 6月17日(火) 9:00～
コロセアムで受け付けいたします。
※参加費を持参(電話不可・代理可)

リフレッシュ体操教室 参加者募集

誰にでもできる軽い有酸素運動で心
身ともにリフレッシュ!

日時 7月2日～9月17日 毎週水曜日
(全10回、7/30、8/20を除く)
13:45～14:45

会場 コロセアム サブアリーナ

対象 女性の方 **定員** 先着60人

費用 4,000円(保険料含む)

申込 6月18日(水) 9:00～
コロセアムで受け付けいたします。
※参加費を持参(電話不可・代理可)

しえいぷ up Lesson 参加者募集

楽しく動いて健康で美しい身体づく
りをしてみませんか。

日程 (各曜日 全10回)

〔月曜日クラス〕 6月30日～9月22日
(7/21、9/1・15除く)

〔火曜日クラス〕 7月1日～9月9日
(8/5除く)

〔水曜日クラス〕 7月2日～9月17日
(7/30、8/20除く)

〔木曜日クラス〕 7月3日～9月18日
(8/7・21除く)

〔金曜日クラス〕 6月27日～9月19日
(7/4・25、8/23除く)

時間 10:00～11:00
(木曜日クラスは13:45～14:45)

会場 コロセアム サブアリーナ
(都合によりメインアリーナに変更の
場合あり)

対象 女性の方

定員 各クラス先着75人

費用 4,000円(保険料含む)

持物 運動のできる服装と上靴

申込 6月16日(月) 9:00～
コロセアムで受け付けいたします
※参加費を持参(電話不可・代理可)

6月の相談の日程 お気軽にご相談ください(すべて無料です)

相談	開催日	時間	会場	予約・その他
法律相談	3日・10日・17日・24日 7月1日(火)	13:00～17:00	市役所 1階 市民相談室	随時予約を付けています。専用電話(☎957-4000) 1日あたり定員8人。相談時間は30分。 ※相談回数は1人、1年度1回でお願いします。 ※陵南の森総合センターは素足厳禁のため靴下を履いてお越しください。
	5日・19日・7月3日(木)		陵南の森総合センター	
行政相談	11日(水)	13:00～15:00	市役所 1階 市民相談室	国の仕事に関する要望・苦情・意見や相談について。 予約不要。直接お越しください。
人権相談	20日(金)	14:00～16:00	市役所別館 3階 会議室	予約不要。直接お越しください。
女性相談 (第1・4水曜日)	4日 7月2日(水)	13:30～16:30	市役所 1階 市民相談室(電話・面接)	夫婦、家族など人間関係や夫、恋人からの暴力など女性をとりまく悩み全般。※開催日の前日までに電話でご予約ください。 (☎958-1111 内線1055)
	25日(水)		陵南の森総合センター(面接のみ)	
消費生活相談	毎週(月)(水)(金) [祝日は除く]	10:00～16:00 ※(水)は15:00まで	市役所 2階 消費生活相談室	まずは電話でご相談ください。(☎947-3715)
障害者生活相談	毎日 [(土)(日)(祝)年末年始は除く]	9:00～17:30	支援センターはる	身体または知的障がい者の方のご相談、障がい者の就業に関するご相談。(☎957-1607 FAX957-1604)
		8:45～17:00	地域支援センターばんびーの	18歳未満の障がい児の方のご相談。(☎950-1530 FAX950-1531)
		9:00～17:30	支援センターフレンドハウス	精神障がい者の方のご相談。(☎953-0519 FAX953-0567)
		9:00～16:00	相談支援センターホープ	精神障がい者の方のご相談。(☎957-2175 FAX957-2176)
障害者雇用相談	19日(木)	13:00～17:00	市役所別館 1階 相談室	福祉支援課に予約。(☎958-1111 内線1150 FAX957-1238)
育児相談	毎日 [(土)(日)(祝)は除く]	9:00～17:00	保健センター	まずは電話でご相談ください。(☎956-1000)
教育相談	毎日 [(土)(日)(祝)は除く]	10:00～16:00	教育研究所(LICはびきの内)	まずは電話でご相談ください。(☎958-7867)
家庭児童相談	毎日 [(土)(日)(祝)は除く]	9:00～17:00	市役所別館 子育て支援課	子育て支援課に予約してください。(☎947-3837 直通)
ひとり親家庭相談	毎週火・金曜日	9:00～17:00	市役所別館 子育て支援課	子育て支援課に予約してください。(☎947-3836 直通)
育児・子育て・児童相談	毎日 [(土)(日)(祝)は除く]	9:00～17:00	子育て支援センターふるいち 子育て支援センターむかひの	予約不要。直接お越しください。電話でも相談可能。 (ふるいち ☎958-3308・むかひの ☎953-6361)
総合相談	毎日 [(土)(日)(祝)は除く]	9:00～17:00	人権文化センター	人権・進路・就労・生活に係る相談。予約不要。電話または直接お越しください。(地域人権協議会 ☎937-0860)
若者自立のための無料相談	毎月第3金曜日	14:00～17:00	市民会館 3階 第6会議室	まずお電話でご相談ください。 (学校法人神須学園 ☎0744-44-2055)
心配ごと相談	東部地域 5日・19日(木)	13:00～16:00	市役所別館 2階 ボランティアセンター	予約不要。直接お越しください。民生委員の皆さんが、あらゆるご相談に応じます。(社会福祉協議会 ☎958-2315)
	西部地域 12日・26日(木)	13:00～16:00	社会福祉協議会西部事務所	
ボランティア相談	毎日 [(土)(日)(祝)は除く]	9:00～17:30	市役所別館 1階 ⑦番窓口 (社会福祉協議会事務所)	予約不要。直接お越しください。電話でも相談可能。 (☎958-2315)
総合福祉相談	毎日 [(土)(日)(祝)は除く]	9:00～17:30	市役所別館 1階 ⑦番窓口 (社会福祉協議会事務所)	予約不要。直接お越しください。電話でも相談可能。 (☎958-2315)
介護相談	毎日 [(土)(日)(祝)は除く]	9:00～17:30	市役所別館 1階 ⑦番窓口 (社会福祉協議会事務所)	予約不要。直接お越しください。電話でも相談可能。 (☎958-2315)
学習相談	毎日 [祝日は除く]	9:00～17:00	LICはびきの 1階 市民大学	(☎950-5503・FAX950-5650)市民大学ウェブサイトでも受付。
農業相談	17日(火)	13:00～16:00	市役所 2階 農業委員会事務局	前日までに予約。先着3人。 (☎958-1111 農業委員会事務局まで)
地域就労相談	毎日 [(土)(日)(祝)は除く]	9:00～17:00	地域就労支援センター (人権文化センター内および産業振興課内)	(☎937-0860)または直接お越しください。 (羽曳野市地域就労支援センターでは就職斡旋を行っておりません。)
相談	開催日	時間	予約・その他	
青少年相談コーナー (16～おおむね25歳)	毎日 [(土)(日)(祝)は除く]	9:00～17:45	大阪府富田子ども家庭センターでは、中学卒業後の青少年が抱える悩み(対人問題、ひきこもりなど)を専門の担当者がお受けします。(☎0721-25-1172)	
青少年本人専用相談	毎日 [(土)(日)(祝)は除く]	16:00～22:00	青少年本人からの相談を専門の担当者が☎(06-6946-0003)とEメール(ssl@yso.or.jp)でお受けします。	

ふるさと納税ありがとうございます

上田 真佐夫 様

使い道、累計などについては市ウェブサイトをご覧ください。

外壁塗装無料講座 (要予約)

一級塗装技能士による外装塗装で失敗しないための講座です。

日時 6月5日(木)・11日(水)・24日(火)
10:00～12:00

会場 LIC はびきの 3階 セミナー室 A
問合せ・主催 南大阪ペイントセンター
☎ 072-337-0505

ストレッチポールを使った

「ハッピー ポール ヨガ」参加募集

腰痛、座骨神経痛、肩こり、骨盤矯正、不眠に効果的です。

日時 6月19日(木) 10:40～11:40

会場 LIC はびきの 2階 交流ギャラリー
費用 900円

問合せ インダス ヨガ サティア
☎ 090-7880-8485

「危険物取扱者」「日商簿記2・3級」資格取得説明会 (無料)

日時 8月31日(日)
危険物取扱者 9:00～9:30
日商簿記3級 10:00～10:45
日商簿記2級 11:00～11:45

会場 LIC はびきの 3階 小会議室 C
定員 先着12人(中学生以上)
申込・問合せ インターネットで「K-1トレーニングセンター」検索。
携帯 080-3819-4701(受付18:00～22:00)

ふるさと夢プラン にんにくの収穫祭 楽しい農業体験学習会

日時 6月29日(日) 9:00～14:30
集合 上ノ太子駅南側下車
その他 各自弁当持参
問合せ 植田 ☎ 958-8021

平成26年度 憲法記念日 大阪府知事表彰 おめでとうございます

●産業功労者●

(商工関係) 羽曳野市商工会会長 黒川 健三 様

●公共関係功労者●

(市町村関係) 元羽曳野市副市長 藤田 忠 様

(男女共同参画・青少年関係) 羽曳野市こども会育成連絡協議会会長 高橋 悟 様

(地縁団体関係) 羽曳野市連合区長会会長 松村 貞一 様

風流韻事

市民の皆さんの趣味の欄です

花散らす 風吹きわたり 三浦 みよ	地方紙に 包まれ山菜 石橋 吟子	しゃぼん玉 空一面に 綿元 吉子	草餅に あつき濃茶 藪田 すみ子	柿若葉 脳トレ励む 隅谷 敬代	母の日や 句作ねりつつ 川井 はるか	厨房に 春雷遊ぶを 若林 友世
五月雨や 孫の通学 山口 あい子	五月雨や ほしい時だけ 降りたまえ	さ緑の 山の麓に 露ふくみ 芽吹く山菜 孫と採りたり 松村 忠雄	厨房の 私の前掛け ひっぱりて 靴持つ吾子の 気はおんもへと 宮本 五美	心の中 小さき希み 託しつつ 胡瓜茄子畑 今朝もいそしむ 内本 勝枝	青き葉の 大波間より 明日咲ける 蓮池蕾 色濃かりけり 丸岡 さつき	紫陽花の 蕾膨らみ 雨を恋う 空を仰ぎつ 山門を去る 山本 久仁子

俳句・川柳などジャンルは問いません。なお、初めての方やしばらく掲載していない方を優先していますので、ご了承ください。また、投稿の際は、ふりがな、住所、電話番号も添えてください。※俳句・川柳などにもふりがなをお願いします。

(あて先) 〒583-8585 羽曳野市役所 秘書課広報担当

社会福祉協議会

社協の地域福祉活動協力金にご協力をお願いします

総合福祉センター 1階⑦番

◆☎958-2315 ◆FAX958-3853

◆http://www.hasyakyo.net/

◆Eメール：hasyakyo@alpha.ocn.ne.jp

◆第12回ベビーハウスまつり ～子どもは未来のたからもの～

日時 6月1日(日) 9:30～11:30

場所 ベビーハウス社協園庭・北宮公園
(雨天の場合はベビーハウス社協の園内で行います。)

内容 保育士手作りのさまざまなゲームや巨大迷路など、盛りだくさんの内容を用意してお待ちしています。

対象 地域の親子
卒園生も待っています。

※当日駐車場は駐輪場になります。
徒歩・自転車・電車でお越しください。

◆ベピっこひろば

日時 6月11日(水) 11:00～12:00

場所 ベビーハウス社協園庭
(雨天の場合は園内2階なかよしひろば)

内容 園庭で泥んこ遊びをします☆
汚れてもいい服装で来てくださいね。
(各自で着替え・タオル・ビニール袋など必要な物をご用意ください。)

対象 地域の親子 ※予約不要です。

善意のご寄付ありがとうございます

(平成26年4月)(敬称略)

匿名	¥2,000
四つ葉のクローバー 涌元 順子	¥2,000
匿名	¥100,000
浅田 照次	¥20,000
浅田 悦弘	¥10,000
服部 品子	¥3,000
羽曳野市環境衛生事業協同組合長	¥30,000
卓球台1台	

◆愛の献血にご協力ください♥

6月13日(金) はびきのコロセアム

7月11日(金) 羽曳野市役所

羽曳野ロータリークラブ共催

8月8日(金) LICはびきの

羽曳野ライオンズクラブ 共催

受付時間 10:00～12:00

13:00～16:30

血液センターからの申し出により400ml
献血限定での受付になります。

献血カードをお持ちの方は、【献血方法別の次回献血可能日】をご確認ください。

※本人確認のため、受付時に身分証明書(免許証・保険証等)の提示をお願いする場合があります。

訪問介護職員(登録ヘルパー)

を募集しています

【資格】ヘルパー2級以上

詳しくは社会福祉協議会までお問い合わせください。

こちら 羽曳野けいさつ署

誉田 4-2-1

☎952-1234

なくそう!不法就労・不法滞在!

～国際犯罪許さへん!みんなで守る安全の町～

今、我が国に潜伏している不法滞在者は、まだまだたくさん存在していると言われています。そしてその多くが、不法就労していると考えられています。また、安易に「お金」を手に入れるために犯罪に手を染める者もいた

り、更には、暴力団と結託したり、犯罪グループを組織するなど、治安悪化の要因のひとつになっています。まずは、私たちが身近にできる、不法就労防止にご協力ください。

不法就労とは?

①不法滞在者が働くケース

密入国した人や、オーバーステイの人が働く

②入国管理局から働く許可をもらっていないのに働く

観光で入国した人が働く、留学生が許可を受けずにアルバイトをする

③入国管理局から決められた範囲を超えて働くケース

密入国した人や、オーバーステイの人が働く

外国人を雇うときは在留カードの確認を!!

注意! 雇用主も処罰の対象となります!!

- 不法就労させたり、不法就労を斡旋させた者 ⇒ 3年以下の懲役・300万円以下の罰金
- 不法就労させたり、不法就労を斡旋させた外国人雇用主 ⇒ 退去強制の対象
- ハローワークへの届出をしなかったり、嘘の届出をした者 ⇒ 30万円以下の罰金

ルールを守って国際化!

～大阪府羽曳野警察署、羽曳野・藤井寺国際化推進協議会～

TEL.952-1234(内線481)