

今日は楽しい♪ ひなまつり



発行：羽曳野市 編集：市長公室 秘書課
〒583-8585 大阪府羽曳野市誉田 4-1-1 ☎072-958-1111 (代表)

本市の人口と世帯数(令和6年1月31日現在)
世帯数 51,702 人口 108,095 人(男性 51,376 人、女性 56,719 人)
音声版「声の広報」、点字広報は市ウェブサイトよりダウンロード
できます。
QRコードはデンソーウェーブの登録商標です。

Contents

- 02 令和6年能登半島地震
- 04 落語コンサート / 職員募集
- 05 ウォーク&クリーン / 備えよう 他
- 06 重点支援給付金
- 07 令和5年度石川クリーン作戦 他



市ウェブサイト



facebook



LINE



YouTube



OSAKA, KANSAI, JAPAN
EXPO2025
©Expo 2025

令和6年能登半島地震に対する本市の対応状況について (2月16日時点)

1月1日に石川県能登地方を震源地とする震度7の地震が発生しました。

お亡くなりになられた方々に心から哀悼の意を表しますとともに、ご遺族の皆様方をはじめすべての被災者の方々に心からお見舞い申し上げます。被災地の救援活動のため本市等で構成する柏原羽曳野藤井寺消防組合消防本部から署員を派遣するとともに、本市からも職員を派遣しました。

また、被災地にとって必要な支援が、受け入れやすく速やかに届くよう、国や大阪府と連携して情報共有し、1日も早く復旧・復興できますよう支援してまいります。

羽曳野市長 山入端 創



《支援物資の提供》

大阪府危機管理室からの要請を踏まえ、1月12日(金)以下の物資を提供しました。

- フロア用クッションマット1,920枚
- 肌着1,000枚(100枚×10ケース)
- ウェットティッシュ90セット

《職員の派遣について》

避難所運営業務(場所:輪島中学校)

- 1月20日～1月27日 7日間 2名
- 2月9日～2月16日 7日間 2名

主な業務: 物資の補充、避難所掃除、食事配膳、感染者などの支援、ゴミ回収、トイレ清掃、雪かき、その他



給水活動

- 2月10日～2月14日 5日間 2名 給水活動(場所:石川県鳳珠郡穴水町)
- 2月22日～2月26日 5日間 2名 給水活動(場所:石川県鳳珠郡穴水町)

主な業務: 福祉施設・介護施設等の受水槽および避難所等への給水活動



《派遣職員レポート》 (1月20日～1月27日)

私たちは大阪府第4次現地派遣職員として、石川県輪島市にある輪島中学校で避難所運営支援を行いました。

輪島市内は、テレビなどで映し出される被災箇所だけでなく、あたり一面すべての場所が被災地であることを痛切に感じました。応援部隊である私たちがさえ絶望感を覚える状況の中、被災者のみなさんはどんな思いなのだろうかとさらに胸が痛くなりました。

災害発生から約3週間経過していましたが、輪島中学校には約450名(派遣当時の避難者数)の方が避難されており、輪島市内の避難所で一番多くの方が避難生活をされていました。平日には仕事や家の片づけに行かれる方も多く、避難所は高齢者の方が中心となっています。避難所内では、簡易テントや段ボール間仕切りなどで一定プライバシーが守られていますが、イビキや他人の話し声などのどうしようもない部分もあり、それぞれが気を使いながら生活をされているように感じました。私たちは、そのような環境のもと出来るだけ被災者の方に寄り添えるよう努めました。また、避難所で作業をしていると、避難者の方から『ありがとう』などの感謝の声もよくいただきました。

この避難所では、避難所の事は出来るだけ避難者の方で行っていくという取り組みをされていました。避難所の方に話を伺うと『昨年5月にも能登半島で大きな地震がありました。その際、個人や地域の事前の準備が必要だと思い準備していました』とのことでした。この話を聞き、あらためて個人や地域での災害に対する事前の備えが重要であると実感しました。

《募金箱を設置いたしました》

令和6年能登半島地震災害により、被害を受けている方々を支援するため、市内公共施設に募金箱を設置しました。

義援金につきましては、社会福祉協議会から日本赤十字社を通じて被災地へ送られます。皆さまのご理解、ご協力をよろしくお願い申し上げます。

【募金箱設置場所】

1. 羽曳野市役所 本館1階 総合案内カウンター
2. 羽曳野市役所 別館1階 保健福祉政策課(8番窓口)
3. 羽曳野市役所 別館2階 羽曳野市社会福祉協議会(日赤羽曳野市地区)
4. 羽曳野市役所 支所
5. LIC はびきの
6. はびきのコロシアム
7. 陵南の森総合センター
8. 市民会館
9. MOMOプラザ(羽曳が丘コミュニティセンター)
10. 丹治はやプラザ(丹比コミュニティセンター)
11. 石川プラザ(東部コミュニティセンター)
12. 大阪はびきの観光局

※1.～4. は、土・日・祝日を除く、平日午前9時から午後5時30分まで

※5.～11. は、施設の開館時間 ※12. は、木曜日を除く、午前9時から午後5時まで

※領収書の発行はできません。領収書が必要な方は、羽曳野市社会福祉協議会(日赤羽曳野市地区)までお越しください。

【受付期間】 令和6年12月27日まで義援金受付口座等については日本赤十字社のホームページをご覧ください。



《今後起こりうる災害に備えて》

災害による被害をできるだけ少なくするためには、自分の命は自分で守る「自助」、そして、ご近所の方々などと協力して地域を守る「共助」の取り組みが非常に重要です。

取り組みの一例として、「自助」では、家の安全対策をする、水や食料の備蓄をする、避難場所や避難経路の確認をしておく、家族や友人などと事前に話し合い安否確認の方法を決めておく、ペットへの備えをしておく等、「共助」では、配慮を必要とする方々の把握や支援体制づくりをする、地域で資機材等を備蓄する、防災訓練をする等があります。

ご自身、そしてご家族はじめ近い方々、更に地域のみなさまの命を守るための備えを始めてください。よろしくお願いいたします。

《災害に備えて取り組んでいます》

大規模な災害が発生した場合、交通網の遮断等により、物資が不足することが考えられますので、羽曳野市ではいつ起きるか分からない災害に向けて備蓄物資を防災倉庫や学校施設等に備え、公園等の施設を市民の方に避難していただける場所として準備を進めています。

また、災害対応能力向上のため、職員に対してもチェーンソーやロープ掛け、土のう作成、避難所運営のシミュレーションを実施し、常日頃から災害に備えています。



<防災トイレ>



<防災シェルター>



<ロープを使用して訓練>



<土のう積み方訓練>



<土のう作成>



<照明灯(災害時は電源が取れる)>



<防災倉庫>



<備蓄倉庫>



<チェーンソー使用訓練>

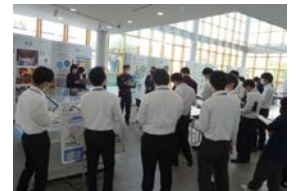

<災害対応力向上研修>

～ダルビッシュ有氏、能登半島地震被災地のために寄附～

ダルビッシュ有氏が、「令和6年能登半島地震大阪府義援金」に5,000万円の寄附をされました。

ダルビッシュ有氏(羽曳野市名誉市民)から、能登半島地震の被災者の方を支援したいと、お母さまの郁代様、弟の賢太様から大阪府の吉村知事に目録の贈呈が行われ、吉村知事は「お預かりした義援金は全額、被災県にお気持ちと共に必ず届けさせていただきます。」と感謝の言葉を述べられました。

ダルビッシュ有氏からは下記のメッセージを頂戴しております。

『令和6年能登半島地震でお亡くなりになられた方のご冥福をお祈りするとともに、ご遺族をはじめすべての被災者の方に心よりお見舞い申し上げます。1日も早い復旧・復興を心から願っています。』



羽曳野市公式LINE登録してください!!

災害時みなさまのようにして情報を入手していますか?

ラジオなどは被災された場所を広く放送されていますが、羽曳野市の詳しい情報はありません。

そこで、羽曳野市公式LINEにお友達登録していただくだけで、災害時は災害情報や避難所などの情報を配信しています。

ぜひ登録してください。登録に関しては、P5をご覧ください。



義援金詐欺にご注意ください!!

羽曳野市の職員が皆様に対して、訪問・電話・メール・ファクス等で義援金の振込をお願いすることはありません。

過去の震災時には、福祉団体や公的機関などを名乗り、義援金(ぎえんきん)をだまし取ろうとする義援金詐欺と疑われる事例の情報が寄せられていました。募っている団体等の活動状況や用途をよく確認し、納得した上で義援金を寄付しましょう。

能登半島地震に便乗した耐震に関わる訪問営業が発生しています!ご注意ください!

羽曳野市内では「羽曳野市から委託された」という災害に便乗した耐震診断や改修に関わる訪問営業が発生しています。

「羽曳野市から委託され、無料で耐震診断を行っている」、「補助金が使える」といった【市役所等】との連携を語る営業や、「代わりに申込みしておくので契約書にサインを」といった営業にはご注意ください。

羽曳野市は耐震診断等の委託を行っておりません。羽曳野市の補助金をご利用いただくには、必ず契約前に市役所への相談が必要です。

また、会社名を名乗らない場合もご注意ください。

「落語コンサート」

笑福亭仁智

×羽曳野市民ウインドオーケストラ



●日時

2024年5月12日（日）
14時00分～16時00分（13時30分開場）

●場所

LICはびきの1F ホールM

●出演者

笑福亭仁智（羽曳野市文化大使）
羽曳野市民ウインドオーケストラ ほか

●演目

「ききみみずきん」、「七度狐」
※落語にウインドオーケストラの演奏が加わります。

●料金

前売・指定席 3,000円（当日500円増）未就学児入場不可
※前売券完売の場合、当日券の販売はございません。

●チケット販売 チケット発売中

チケット専用ダイヤル 072-950-5504

●主催

吉本興業株式会社

●共催

株式会社みのりの里

羽曳野市 職員募集

問合せ：人事課

下表のとおり職員を募集します。詳しくは、3月11日（月）から羽曳野市ウェブサイトに掲載する「羽曳野市職員採用試験募集要項」をご覧ください。



令和7年4月1日採用（原則）

職種	区分	採用予定人員	年齢	受験資格
事務職	上級	15人程度	平成6年4月2日 以降生まれ	大学（短期大学を除く。）を卒業しているか、令和7年3月31日までに卒業見込みの方
技術職 （土木）	上級	2人程度	昭和59年4月2日 以降生まれ	以下の要件のいずれかを満たす方 ①大学（短期大学を除く。）において、土木を専攻する学部・学科を卒業しているか、令和7年3月31日までに卒業見込みの方 ②1級土木施工管理技士資格または2級土木施工管理技士資格を有しているか、令和7年3月31日までに取得見込みの方で、大学卒業程度の学力を有する方
技術職 （化学）	上級	1人程度	平成6年4月2日 以降生まれ	大学（短期大学を除く。）において化学を専攻する学部・学科を卒業しているか、令和7年3月31日までに卒業見込みの方
技術職 （電気）	上級	1人程度	昭和59年4月2日 以降生まれ	以下の要件のいずれかを満たす方 ①大学（短期大学を除く。）において、電気を専攻する学部・学科を卒業しているか、令和7年3月31日までに卒業見込みの方 ②第一種電気工事士資格または電気主任技術者（第一種、第二種、第三種のいずれか）資格を有しているか、令和7年3月31日までに取得見込みの方で、大学卒業程度の学力を有する方
保健師		2人程度	昭和59年4月2日 以降生まれ	保健師免許を有しているか、令和7年3月31日までに取得見込みの方

友だち登録・受信設定をお願いします!!

羽曳野市では、かねてよりLINE 公式アカウントを活用し、友だち全員に対してイベント情報や災害情報などを配信してきました。昨年10月のリニューアルでは新たに「受信設定」の設定が出来るようになりました。自身の年齢や居住地域、受信設定したい情報を選択することでLINE に届く通知内容を選択出来ます。ぜひ、友だち登録のうえ、「受信設定」をよろしくお願いいたします!



←友だち登録はこちらから



友だち登録後、メニュー右下の受信設定をお願いします



受信設定で
ごみ捨てのお知らせなど
受け取りたい情報の設定が
可能!!

古市古墳群を訪ね、守る【第13回ウォーク&クリーン】を開催します

ウォーキングコース：(今後の調整で変更になる可能性があります)

羽曳野市役所(スタート) ⇒ 応神天皇陵古墳・ニツ塚古墳・東馬塚古墳 ⇒ 古室山古墳・赤面山古墳 ⇒ 大鳥塚古墳 ⇒ 応神天皇陵古墳外濠外堤 ⇒ 蕃所山古墳 ⇒ 仲哀天皇陵古墳 ⇒ アイセルシュラホール(ゴール)(約4.5km)

- ・当日は歩きやすい服装や運動靴でお越しください。・ゴミ袋、手袋及び金ばさみは準備します。・自動車での来場はご遠慮ください。
- ・当日は集合場所と解散場所が異なりますので、ご注意ください。

【日時】 3月10日(日) 9:30 から 11:30(予定)(雨天中止) 受付 9:00 ~

【集合場所】 羽曳野市役所 本館南玄関前広場
(広報2月号の案内から集合場所が変更となりました。)

【解散場所】 藤井寺市立生涯学習センター(アイセルシュラホール)

【対象】 どなたでも参加できます 【申込】 電話またはインターネット 【費用】 無料
問合せ: 文化財・世界遺産室 内線: 4400、4480、4401

主催: 古市古墳群世界遺産連絡会議(羽曳野市・藤井寺市)

※同日 10:00 ~ 15:00 まで、アイセルシュラホールにて体験イベントを開催



申込フォーム

備えよう!!

Vol.18

~明日くるかもしれない災害に~

【災害時の避難について ペット編】

令和6年1月1日能登半島地震が発生しました。災害は、いつ起こるか分かりません。災害時、人だけではなく、ペットも被災します。ペットの命を守るのには飼い主だけです。

羽曳野市では、避難が必要な場合にはペットと一緒に避難場所まで避難する**同行避難**が基本ですが、避難所施設には、動物が苦手な方やアレルギーを持っている方、乳幼児や高齢者の方など様々な方が来られるため、人とペットが同じ空間では過ごせません。また、災害の規模や避難者の被災状況によってペットの受け入れが出来ない場合があります。飼い主とペットが共に安全に避難でき、周りの人へ迷惑をかけず過ごすには、日頃からのしつけやペット用避難物資の準備など災害への備えを飼い主の皆さんがしておきましょう。

「令和5年度 はびきの健康フォーラム」 羽曳野市公式 YouTube 配信で開催中!

テーマ: 『健康寿命を延ばすために』

講演① 「2型糖尿病の病態と最新の治療について」
講師: 地方独立行政法人大阪府立病院機構 大阪はびきの医療センター
糖尿病・内分泌内科 主任部長 樫根 晋先生

講演② 「お口の健康~オーラルフレイルの予防~」

講師: 大阪公立大学大学院看護学研究科
在宅看護学准教授 岡野 明美先生

上記内容を市公式 YouTube で配信中!

配信期間: 3月31日(日)まで

※録音・録画・撮影はご遠慮ください。



《問合せ》健康増進課(保健センター) 電話 956-1000

<主催> 羽曳野市、大阪はびきの医療センター、大阪公立大学

<後援> 一般社団法人羽曳野市医師会、一般社団法人羽曳野市歯科医師会、羽曳野市薬剤師会、大阪府藤井寺保健所、大阪府国民健康保険団体連合会

低所得者への支援対策について（給付金）

【1】重点支援給付金（住民税均等割のみ課税世帯）

【給付額】 1世帯あたり10万円

【対象者】 令和5年12月1日時点で羽曳野市に住民登録があり、令和5年度分の住民税均等割のみが課されている者のみから構成される世帯あるいは住民税均等割のみが課されている者と住民税均等割が課されていない者のみで構成される世帯

※住民税均等割が課税されている者の扶養親族等のみで構成される世帯は対象外となります。

◎対象と思われる方には3月上旬以降順次確認書を送付いたします。確認書に同封の二次元コードからオンライン申請（マイナンバーカード必須）あるいは確認書に必要事項を記載の上ご返送ください。



【2】重点支援給付金（こども加算）

【給付額】 こども1人あたり5万円

【対象者】 電力・ガス・食料品等価格高騰重点支援給付金（7万円）または重点支援給付金（住民税均等割課税世帯）（10万円）を受給した世帯で令和5年12月1日時点で18歳以下の児童を扶養している世帯

※平成17年4月2日以降に生まれた児童

◎支給対象者には7万円・10万円の支給後、支給翌月末を目途に通知を送付いたします。（プッシュ方式・申請原則不要）

※別世帯だが扶養している18歳以下の児童がいる場合、令和5年12月2日以降に児童が出生した場合は、算定対象となる場合があります。申請方法等詳細は市ウェブサイトをご確認ください。



【3】電力・ガス・食料品等価格高騰重点支援給付金（7万円 / 1世帯）のご案内

電力・ガス・食料品等価格高騰重点支援給付金（1世帯あたり7万円）は、住民税均等割非課税世帯を支援する給付金です。（1世帯1回限り）

※住民税均等割が課税されている者の扶養親族等のみで構成される世帯は対象外となります。

【支給対象と申請の有無】

支給対象となる世帯（いずれかにあてはまる世帯）

令和5年12月1日時点で羽曳野市に住民登録がある方

世帯全員が令和5年度
「住民税均等割非課税」の世帯

令和5年度羽曳野市電力・ガス・食料品等価格高騰重点支援給付金（3万円）を口座振込で受給された方で、住民票や税情報に変更が無いなどの支給条件を満たした世帯

左記以外の方

修正申告等により世帯全員が令和5年度
「住民税均等割非課税」になった世帯

本人口座

本人口座以外

①プッシュ方式

圧着ハガキでお知らせを送付しました。記載されている誓約・同意事項に相違ない場合は手続きは不要です。
※1月31日に振込済です。

②確認書方式

対象となる可能性のある世帯へ羽曳野市から確認書を送付します。世帯の中に令和5年1月2日以降に転入した方がいる場合は、前住所地の市区町村に照会後、羽曳野市から確認書を送付します。

③申請が必要です。

申請書は、羽曳野市ウェブサイト、市役所、支所、人権文化センターで配布しています。

確認書（②）または申請書（③）の提出期限は、**令和6年4月30日（火）【必着】**です。

【問合せ】 羽曳野市価格高騰重点支援給付金コールセンター

☎ 072-947-4140（平日 9:00～17:00）

地域包括支援課からのお知らせ

☎ 072-947-3822 (直通)

まちな保健室 ≪ 高年生きがいサロンで毎月実施 ≫

【対象】 おおむね 65 歳以上の市民の方 【費用】 無料 【定員】 各先着 15 人 ※ 2 号館のみ先着 30 人 【申込】 前日までに各サロンへ申込
※ 講話終了後に希望があれば地域包括支援センターの職員が介護相談をお受けします。

3月

【2号館】 恵我之荘 5-1-3 ☎ 072-931-2255		【3号館】 古市 1541-1 ☎ 072-959-0220	
とき	3月19日(木) 10:00～12:00	とき	3月21日(木) 13:30～15:30
内容	「認知症とともに生きるためのヒケツ」 「災害時のトイレについて考えよう」	内容	「認知症の予防、認知症当事者の方への接し方について」 講話後個別相談あり
講師	四天王寺大学 山崎 尚美教授 亀井 緑教授 杉本 多加子助教 山崎 達枝准教授	講師	はびきの医療センター 認知症看護認定看護師 福智 御富貴氏
【5号館】 野 640-1 ☎ 072-931-6010		【6号館】 羽曳が丘 3-1-13 ☎ 072-959-0580	
とき	3月21日(木) 10:00～12:00	とき	3月13日(木) 10:00～12:00
内容	「呼吸器の病気についてもっと知ろう」 「一緒に AED をやってみよう」	内容	動作の専門家による「長生きとトレーニングの関係」どれくらいあるけば寝たきりを予防できるの?講話後個別相談あり
講師	四天王寺大学 藤原 尚子教授 吉川 有葵准教授	講師	羽曳野市理学療法士会

4月

場所	とき	定員	内容
2号館	4月16日(木) 10:00～12:00	先着 8 人	理学療法士による個別相談
	4月17日(木) 13:00～15:30	先着 5 人	保健師・管理栄養士による個別相談
3号館	4月19日(金) 13:00～15:30	先着 5 人	保健師・管理栄養士による個別相談
5号館	4月18日(木) 10:00～12:00	先着 15 人	認知症予防について講義を予定しています
	4月24日(木) 13:00～15:30	先着 2 人	認知症地域支援推進員による個別相談
6号館	4月24日(木) 13:00～15:30	先着 5 人	保健師・管理栄養士による個別相談
	4月26日(金) 13:00～15:30	先着 5 人	保健師・管理栄養士による個別相談

◆スクエアステップで脳と体を元気に!

とき	3月10日(日) 13:30～15:00		
場所	ぶどうの家本館 1階デイフロア (駒ヶ谷 404)		
定員	ありません	費用	無料
持物	上靴 ※動きやすい服装		
申込	ぶどうの家へ電話 ☎ 072-950-0157		
講師	江口 昌子氏 (健康運動指導士・管理栄養士)		

※認知症知っとこ～座

在宅で高齢者を介護している家族の方、介護について学びたい方、地域の方々などを対象とした家族介護者教室を市内のグループホームで開催します。

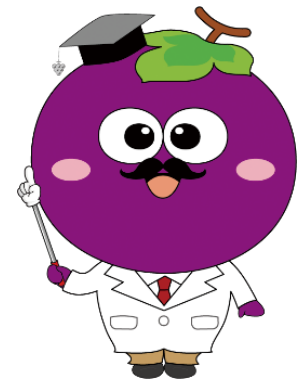

3月3日(日)開催 令和5年度 石川クリーン作戦

やすらぎとふれあいの水辺「石川」の自然を守ろう!

環境美化促進のため、各種団体や市民の皆様にご協力をいただいて石川の清掃を行っています。今年度も、大和川・石川流域などで府内最大の一斉清掃を同時に行います。ゴミを拾いながらの河川敷散策にご家族、友人のグループなど、皆様のご参加をお願いします。

参加していただける方は、清掃しやすい服装や靴をはき、各会場へお集まりください。

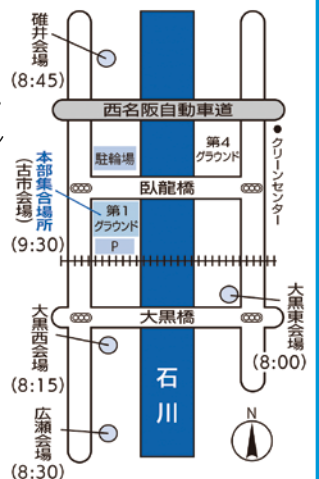

- 本部古市会場 9:00 受付 9:30 清掃開始
- 小雨決行 (清掃活動が危険と判断した場合は中止)
- ※ 中止の場合は 8:00 までに市ウェブサイトに掲載します。
- 古市会場のみ駐車場あり
- (周辺道路や駐車場の混雑が予想されますので、できる限りお車でのご来場はお控えください。)

問合せ：環境保全課 (内線 2820) / 下水道建設課 (内線 2322)

羽曳野市立小・中・義務教育学校の 児童生徒数および出生数の推移

少子化の進展に伴い、児童生徒数が減少しております。これは本市でも例外ではありません。
今後も少子化が進むことが予想され、地域によってはますます在籍者数が減少し、各学年1クラスの学校が増加していきます。

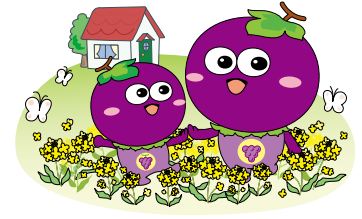
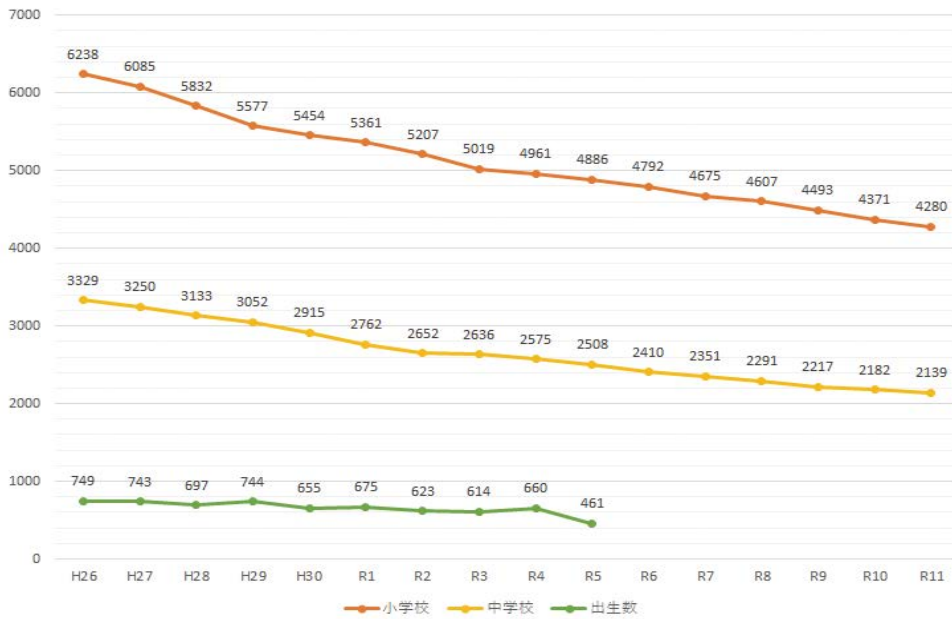

※児童生徒数は各年度5月1日付学校基本調査より。但し、令和5年度以降は推計値
※義務教育学校の前期課程は小学校、後期課程は中学校で計上
※令和5年度の出生数については、4月から12月までの値

問 学校教育課

税務課からのお知らせ

市府民税、軽自動車税の申告など

《市・府民税の申告》 令和6年度の申告受付を行っております。
郵送による提出も可能です。

[受付] 3月15日(金)まで ※(土)日を除く
9:30～12:00 / 13:00～16:00

[会場] 市役所本館1階ロビー

[郵送先] 〒583-8585 萱田4-1-1 税務課市民税担当宛

3月15日以降や受付終了時間以降について
市役所本館1階11番市民税窓口にて9:00～17:30まで受付しています。

①申告に関して必要な書類などを必ずご持参ください。

(例) 給与の源泉徴収票、年金の源泉徴収票、生命保険などの控除証明書

②医療費の申告をされる方は合計額計算及び明細書のご準備をお願いします。

市・府民税に関連した各種証明書発行や、国民健康保険証、後期高齢者医療被保険者証などの交付、介護保険料、保育園及び幼稚園の保育料の算定などに申告が必要です。

また、申告書が届いた方で前年中に無職、無収入の方も申告にご協力ください。

上場株式等に係る配当所得等及び譲渡所得等の課税方式選択が所得税の確定申告のみで申告手続きが完結するよう簡素化されました。詳細は、市ウェブサイトをご確認ください。

●申告が必要な方

本市在住(令和6年1月1日現在)で、前年中に所得があり、所得税の確定申告書提出義務のない方や勤務先から給与支払報告書が提出されていない方は、市・府民税申告が必要です。

(例) ・2カ所以上から給与の支払いを受けていた方。

- ・公的年金受給者で年金以外に収入がある方。
- ・公的年金受給者で各種控除を受けようとする方。

※ワンストップ特例制度を適用されている場合であっても、医療費などがあり申告を行う場合は、ふるさと納税寄附分(ワンストップを含む)も併せて申告する必要があります。

●市ウェブサイトより市・府民税申告書が作成できます

作成された申告書に必要な事項を補記していただき、必要書類と併せ郵送又は持参いただくと、市・府民税申告を行うことができます。申告を行われる方はぜひご利用ください。

詳細は「羽曳野市 税額シミュレーション」と検索してご覧ください。



申告書は下記の方法でも取得できます。

- ・羽曳野市ウェブサイトより申告書をプリントアウト
- ・郵送(税務課市民税担当へお問合せください。)
- ・税務課窓口、申告会場へ来庁

《バイクや軽自動車などの異動申告》

軽自動車税は、4月1日現在登録されている所有者（使用者）に課税されます。バイクや軽自動車などを廃車・名義変更する場合や、所有者（使用者）が車両を持って転出する場合は、右表の区分により手続きをしてください。（4月2日以降に廃車や名義変更により譲渡した方は、令和6年度の軽自動車税がかかりますのでご注意ください。）

※市役所の手続きで必要書類がご不明な場合は、市ウェブサイトをご確認いただくか、税務課までお問い合わせください。

※盗難にあった場合は、ただちに警察署へ盗難届を出していただき、発行される受理票を持参のうえ税務課まで届け出てください。
※3月下旬は窓口が大変混雑することが予想されますので、余裕をもってお手続きください。

申告区分	受付場所	必要な書類・問合せ先
原動機付自転車など	市役所税務課 (本館1階8番窓口)	申告済証・ナンバープレート・譲渡証明書（名義変更の場合）・届出者の本人確認書類・委任状（同一世帯の親族以外が申請する場合。同一世帯でも転出している場合は委任状が必要。）
軽二輪 小型二輪 など	近畿運輸局 大阪運輸支局 和泉自動車検査登録事務所 (和泉市上代町官有地) にお問い合わせください。 ☎ 050-5540-2060	
軽自動車	軽自動車検査協会 大阪主管事務所和泉支所 (和泉市伏屋町1-13-3) にお問い合わせください。 ☎ 050-3816-1842	

※一部の三輪・四輪の軽自動車については、令和6年度から税額が変わる場合があります（重課など）。詳細は、市ウェブサイトをご確認ください。

問 税務課 課税総務担当

《固定資産課税台帳の縦覧・閲覧》 縦覧、閲覧申請には本人であることを確認できる書類（運転免許証・納税通知書など）をご持参下さい。なお、法人名義の所有の場合は、委任状が必要です。

【縦覧】固定資産税納税者が、市内の土地・家屋の評価額を縦覧帳簿にて確認できる制度です。土地の納税者は土地価格等縦覧帳簿を、家屋の納税者は家屋価格等縦覧帳簿をご覧頂けます。

【閲覧】土地・家屋の納税義務者、または借地人・借家人が賃借権などの目的である物件に限り固定資産課税台帳を閲覧できる制度です。

左記の縦覧できる記載内容のほか、課税標準額・税額

● 縦覧できる方

- 縦覧できる方
 - 期間・時間
- ・左記の「縦覧できる方」の要件を満たす方
 - ・借地、借家人で当該借地・借家部分の賃貸借関係を確認できる書類を有する方
 - ・固定資産の処分をする権利を有する方

● 期間・時間

令和6年4月1日～令和7年3月31日 9:00～17:30

※(土)日・年末年始除く

問 税務課 固定資産税担当

《市税催告コールセンター業務》

市税（市・府民税、固定資産税、軽自動車税、法人市民税）の納期限から一定期間を過ぎても市において納付確認ができない方に対して、専門オペレーターが市税の未納をお知らせするとともに、納付のご案内を行います。

平日(月～金)	9:00～17:30
第2・3(火)休 ※3月のみ5日(火)・7日(火)・12日(火)・14日(火)に実施	9:00～20:00
第3(日)	9:00～17:30

振り込み詐欺など不審電話にご注意！

「市税催告コールセンター」から、還付金の案内や納付のためにATM（現金自動預け払い機）の操作を求めることは一切ありません。

《夜間・休日に市税の納付相談窓口を開設します》

市役所開庁時間に市税の納付相談や納税ができない方に、下記のとおり夜間・休日窓口を開設します。

【場所：市役所本館1階 税務課⑦窓口】

● 夜間窓口 3月14日(火) 18:00～20:00 ● 休日窓口 3月17日(日) 10:00～15:00

《市税の催告書を送付します》

市税が滞納になっている方に対し、3月上旬に催告書を送付します。納付がまだお済みでない方は、催告書が届きましたら同封する納付書ですみやかに納付をお願いします。また、事情により一括納付できない場合は、税務課納税担当まで納税相談をしてください。

《市税の滞納処分を強化しています》

市税の滞納は、期限内に納税している多くの市民との公平性を欠き、市の財政を圧迫し、住民サービスに支障をきたします。

納期限を過ぎ、督促状を送付後も未納または納付相談のない方に対しては、調査を行い、滞納処分（給与・預金、生命保険、不動産などの差押）による市税の徴収を強化しています。

また、長期・高額滞納事案などは「大阪府域地方税徴収機構」へ引き継ぎ、滞納整理を行っています。

問 税務課 納税担当

国民年金に加入するための手続き

日本国内に住んでいる 20 歳以上 60 歳未満の方で、厚生年金保険に加入していない方は、すべて国民年金の第 1 号被保険者または第 3 号被保険者となります。

◆第 1 号被保険者の加入の手続きに必要なもの

- 基礎年金番号またはマイナンバーがわかるもの
- 資格喪失日がわかるもの（社会保険資格喪失証明書など）
- 退職特例で免除申請を希望する場合は、
雇用保険被保険者離職票や退職辞令（公務員）など

<国民年金保険料 / 月額>

- ・令和 5 年度 16,520 円
- ・令和 6 年度 16,980 円
- ・令和 7 年度 17,510 円

◆令和 6 年 3 月から国民年金保険料の口座振替・クレジットカード納付での前納について、年度途中から振替できるようになりました！

⇒詳細は、年金事務所または市役所年金担当まで。

マイナンバーカードをお持ちの方へ

国民年金第 1 号被保険者加入の届出、国民年金保険料免除・納付猶予申請および学生納付特例申請は、**マイナポータル**を利用した電子申請も可能です。

学生納付特例制度（年度ごとに申請が必要です！）

- ◆ 20 歳になると国民年金に強制加入となります。学生で一定所得以下の方は**学生納付特例制度**があり、承認を受けた期間は国民年金保険料の納付が猶予されます。
- ◆ 学生納付特例や納付猶予の期間は、将来の老齢基礎年金受給額には反映されませんが、**老齢年金・障害年金・遺族年金の受給資格期間には含まれません。**
- ◆ 将来受け取る年金額を増額したい場合、**10 年以内**であれば**追納**することができます。（3 年度目以降は加算金がつきます。）
- ◎ **新たに学生納付特例を申請する 20 歳以上の方**
→下記★を国民年金担当までお持ちいただくか、年金事務所に直接送付ください。
- ◎ **在学中で前年度に学生納付特例が承認されている方**
→毎年 4 月頃に、次年度申請ハガキが年金事務所から届きますので、返送することで完了します。
- ◎ **厚生年金や共済年金の資格喪失（退職）後、学生になった方**
→下記★および**雇用保険被保険者離職票**や**退職辞令**等を国民年金担当までお持ちいただくか、年金事務所に直接送付ください。

★学生証（コピー可）・基礎年金番号またはマイナンバーがわかるもの

※学生証裏面に有効期限等の記載がある場合は、裏面のコピーも必要です。

【問合せ】 ■天王寺年金事務所 ☎ 06-6772-7531（代）

[平 日] 8:30 ~ 17:15 ※週初めの開所日は 19:00 まで

[第 2 (出)] 9:30 ~ 16:00

※電話は自動音声案内です。☎ で所員が対応します。

※繋がりにくい場合は、お手数ですが時間を置いてからおかけ直してください。



かかりつけ**健康**メール

便潜血陽性 (+) だったら… 大腸カメラを受けましょう！

便潜血が陽性と言うことは、大腸ガンから出血して、それを検出している可能性があります。ただ、大腸癌は早期発見すれば、恐れる病気ではありません。

残念なことに、便潜血検査を受けられる方は、令和 4 年度は羽曳野市で 7.9%、便潜血陽性と検診で異常を言われても大腸カメラを受けられる方は、地域によって様々ですが 50% も満たないと言われています。

だれでも初めての検査は、不安はあるかと思いますが。自分は大丈夫と思いがちですが、もし、そのままにして進行癌になってしまった場合、そこにかかる精神的な負担、身体的な負担、金銭的な負担は、検査の不安よりも大きなものとなります。

もっと早く検査していれば… と後悔のないようにこれを機に早めの検査を考えてみてください。

医療法人好友会 ひらたクリニック 平田好正

東洋医療

ひとくちコラム

小児鍼の適応年齢は大体、乳幼児ということになっています。生後 20 日ぐらいから 4 ~ 5 歳ぐらいまでが最も多いのですが、それ以上でも不適当ではありません。

5 ~ 6 カ月から離乳期前後 (1 年) は、成長の最も盛んな時期で、この期間は小児にとっては、身体的にも精神的にも極めて不安定な状態にあると言えるでしょう。

このような時期がいわゆる疳虫症状が多くあらわれる時で、小児鍼の適応期となります。

適応症状の第一はこの疳虫症状で、小児鍼が「虫ばり」と言われるゆえんです。

俗に「かん高い」とか、「かんが強い」とか言われているものであって、小児が異常に興奮しやすくなっている状態です。不きげん、いらだち、ちょっとした物音に驚く、寝ている時に薄目を開けている、奇声（かん高い声）をあげる、行動が粗暴になるなどといった症状です。

(はびきの鍼灸マッサージ師協会) ☎ 072-958-5764

Library information

図書館だより

○中央 ☎072-950-5501 (月)休館 ○丹比 ☎072-937-2355 (月)休館
 ○陵南の森 ☎072-952-2750 (月)休館 ○羽曳が丘 ☎072-957-5553 (月)休館
 ○東部 ☎072-950-2002 (月)休館
 ○古市 ☎072-958-0050 (月)休館 開館時間 10:00～17:30
 ○ブックステーションはびきのコロセアム ☎072-937-7210 (火)休館の13:30～16:30 開館
 全館休館 毎月最終水曜(12月を除く・祝日の場合は翌日)

●開館時間 10:00～18:00 (中央は平日 10:00～20:00 土日祝 10:00～18:00)

おはなし会(3月)				今月の特集テーマ	
中央図書館	2日(土)	16日(土)	30日(土)	11:00～	一般 気の向くままに旅に出たいなあ
	10日(日)	24日(日)		14:00～	児童 花の本
	16日(土)			15:00～	
陵南の森図書館	3日(日)	10日(日)	23日(土)	11:00～	一般 エッセイ Essay! Essai!!
	16日(土)			15:00～	児童 ありがとう さようなら はじめまして こんにちは
	17日(日) 小さい子向き			11:00～	
	17日(日) 少し長いお話を聞ける子向き			11:30～	
東部図書館	13日(水)			10:30～	海外のおはなし
丹比図書館	23日(土)			10:30～	まつり、ほっこり、ゆる～い
古市図書館	3月のおはなし会はありません。				一般 大人も楽しめる『名作』
羽曳が丘図書館	9日(土)	23日(土)		11:00～	児童 ほかほか「はる」がやってきた♪ 芽吹き・春の訪れ

春休みおはなし大会

日時 3月23日(土) ※事前申込み不要
 ① 13:30～「ホットケーキ」ほか(小さい子向き)
 ② 14:00～「かしこいモリー」ほか(小学校低・中学年向き)
 ③ 14:40～「三つのねがい」ほか(小学校高学年～大人向き)

場所 中央図書館1階
 語り手 おはなしの森の皆さん

◇中央・陵南の森図書館でWi-Fiが使えます
 中央・陵南の森図書館内では、インターネット接続のための公衆無線LAN(Wi-Fi)をご利用いただけます。お手持ちのスマートフォンやパソコンなどの機器を使っての調べものなどに活用ください。具体的な利用方法などは図書館ウェブサイト・館内の掲示などでお知らせします。

今月の休館日 3月27日(水) 市内の図書館はすべて休館です。図書の返却はブックポストをご利用ください。

◇羽曳野市立図書館雑誌スポンサー募集(令和6年度)

図書館では、令和6年度の雑誌スポンサーを募集します。図書館所蔵の雑誌が、地域の事業活動の身近な広告手段としてご利用いただけます。

【期間】令和6年4月～令和7年3月(年度単位) ※年度途中からは問い合わせ 【費用負担】雑誌の購入代金1年間分を指定先に直接支払う
 【配架場所】市内図書館より選択 ※ブックステーションコロセアムは除く 【提供雑誌】図書館所蔵の雑誌から選択
 【対象】企業、商店、組織・団体 ※個人不可 ※所定の審査あり
 【広告表示方法】雑誌の表紙面の透明カバーにスポンサー名を表示(縦3cm×横10cm以内) ・裏表紙全面に指定の広告を掲出 ※詳細は、お問い合わせまたはウェブサイトをご覧ください。→「羽曳野市 雑誌スポンサー」で検索

スポンサー名

全面広告

表紙 裏表紙

期待できる効果・雑誌は図書館でも多くの方に利用され、回転率・利用率が高い。また、利用者は市内や近隣市在住の方が多く、地域での高い広告性が期待できる。
 ・市内全館での貸出利用者は年間約17万6千人(令和4年度)、最新号は館内閲覧期間を設けているので、多くの人の目に留まりやすい。
 ・幅広いジャンルの雑誌があるので、読者層を想定してターゲットを絞った広告ができる。

次のようなことも行っています・スポンサー名を市内全図書館に掲示(通年) ・ウェブサイト上の図書館のページ、公式Instagramにスポンサー名を掲載(通年)
 ・スポンサー名を「広報はびきの」「図書館だより」に掲載(随時)

<令和5年度 雑誌スポンサー> (敬称略、順不同)
 大阪府書店商業組合共同受注羽曳野市支部、(株)高松ギフトプランニング、羽曳野市商工会、お好み焼き「美吉乃」、(福)大阪福祉事業財団 高鷲学園、ガールスカウト大阪府第36回、恵我之荘商店会、結サロンなごみ 【問合せ】陵南の森図書館 ☎072-952-2750 FAX 072-955-5015

サラダボール

普段は何気なく日常生活を送っているのですが、ふとした時に私が何のために生まれてきたのか。ごくたまにですが、このようなことが頭の片隅を過ることがあります。

私の父は昭和15年8月に中国の満州で生まれ生活をしていました。第二次世界大戦の戦況が怪しくなってきた頃、すごく寒かったとのことです。歩けず手で這う祖母と、8歳の父の兄の3人で満州から引き揚げようとなりました。

しかし、祖母は、当初から日本へ辿り着くことは困難であると考えていたようで、汽車に乗り込み港を目指すのではなく、祖父から「いざという時のため」に持たされていた毒物を2人に手渡し飲むよう言いました。私の父は頑なに

拒否をしましたが、聞き分けのいい父の兄はそのとおりにして、そのまま息絶え、白い袋に入れられました。同じように白い袋に入れられた複数の遺体は次に到着した駅のホーム上に置き去りにされ、父はその様子が忘れられないようです。

その後は港で船に乗り換え、さらに小さい船に乗り継ぎ祖母とともに日本の地に足を踏み入れたとのことです。

祖母の故郷という長崎の天草に戻るも、祖母は体調が悪化し1週間程度で亡くなりました。その後、出征から帰国した祖父は、天草で父が生きていたことに大変驚いた顔をしていたとのことです。

2人で大阪に出て八百屋での住み込みをし、祖父はそこで縁のあった女性と再婚し、父は小学校へ入学することになったとのことです。これらのことが、幼少期の短期間で大変中身の濃い体験をしたのだと思います。

祖父は、帰国後も、戦争時の話は一切しなかったとのことで、この内容も当時5歳程度だった父の記憶であることから、季節や期間の感覚は曖昧であるようです。

私が中学生の頃に、この話を聞くまでは、父は4人の妹の兄であり、長男であることに何ら疑問に思っていませんでした。また、戦争がごく身近なものだと感じたものです。今回、当時の様子を聞き直しましたが、父自身も、継母にも実子のようによくしてもらい、就職してから面倒臭のいい上司など“人”に恵まれていると感じており、生かされていることに感謝しているとのことです。この話を聞いてから、私自身も何かに生かされているのだと考えるようになりました。

はびきのしじんけんけいはつすいしんきょうきかい
 羽曳野市人権啓発推進協議会

子育て支援センター

◀ 広場 ▶ (月)~(金) 10:00 ~ 11:30 ※祝除く

いちご 🍓 0歳児 (令和4年4月2日生まれ~)
ぶどう 🍇 1歳児 (令和3年4月2日~令和4年4月1日生まれ)
バナナ 🍌 2・3歳児 (平成31年4月2日~令和3年4月1日生まれ)

就学前の子どもが集まる「みんなの広場」や「年齢別広場」、「双子、年子の広場」、一日開放の「フリーデー」などがあります。
詳しくはセンターニュース「てとと」に掲載していますので、ウェブサイトをご覧ください。



子育て支援センターふるいち 古市 4-2-9 (古市複合館) ☎ 072-958-3308 FAX 072-958-3350

こもも教室	3月1日(金)・4日(月) 10:00 ~ 11:30 2回連続講座 対象：羽曳野市在住の主に4~6カ月の赤ちゃんとその保護者 申込：受付中 電話か窓口
<はびきのファミリー・サポート・センター 協力会員募集中> 子育て世代のご家庭のお手伝いをしてくださる有償ボランティアさんを募集しています。☎ 子育て支援センターふるいち内 ☎ 072-956-4943	



子育て支援センターむかひの 向野 523 (向野こども園旧園舎 1階) ☎ 080-7536-7898 FAX 072-953-6361

こもも教室	3月7日(休)・11日(月) 10:00 ~ 11:30 2回連続講座 対象：羽曳野市在住の主に4~6カ月の赤ちゃんとその保護者 申込：受付中 電話か窓口
ピアノを楽しもう	19日(火) 10:00 ~ 11:30 定員：20組程度 申込：電話か窓口 4日(月)~8日(金) 発表：12日(火)

お母さんと乳幼児

こども家庭支援課 母子保健担当 ☎ 072-947-3888 (直通)

乳幼児健康診査 (場所：保健センター)

健診日 2週間前までに通知が届いていない方はご連絡ください。

種類	日程	対象児
4カ月児健康診査	3月15日(金)	令和5年11月1日~16日
	3月22日(金)	令和5年11月17日~30日
	4月12日(金)・26日(金)	令和5年12月生まれ
1歳6カ月児健康診査	3月25日(月)・26日(火)	令和4年8月生まれ
	4月22日(月)・23日(火)	令和4年9月生まれ
2歳6カ月児歯科健康診査	3月12日(火)・13日(水)	令和3年9月生まれ
	4月16日(火)・17日(水)	令和3年10月生まれ
3歳6カ月児健康診査	3月1日(金)・5日(火)	令和2年9月生まれ
	4月5日(金)・9日(火)	令和2年10月生まれ

マタニティ交流会

妊婦さん同士での情報交換、妊娠中の体調や出産準備などについて助産師・保健師といっしょに話してみませんか。

とき 3月8日(金) 14:00 ~ 16:00 ※要予約 ※上の子の保育なし
対象 妊娠36週未満の妊婦さん (妊娠36週以降の方はご相談ください)
場所 市役所 別館2階プレイルーム

はじめての育児交流会

体重計測、助産師や保健師による育児相談、保護者同士での情報交換、絵本や遊びの紹介など。

とき 3月18日(月) 14:00 ~ 16:00 ※要予約
対象 生後3カ月までの乳児と保護者 **場所** 保健センター 3階

妊婦歯科健康診査 (問診・歯科健康診査・歯科保健指導)

妊娠するとホルモンバランスの変化やつわりなどによってむし歯や歯周病が発生・進行しやすくなります。歯周病は早産や低体重児出産などと関係すると言われています。口腔ケアは家族の健康を支えます。この機会にお口の相談をしてみませんか。

対象 妊婦 (妊娠週数 16 ~ 27週に受けることが望ましい)
【実施医療機関】 妊婦歯科健康診査受診券の裏側 (ピンク色のハガキ) 参照

電話・対面相談 (育児相談・栄養相談)

【電話】 平日 9:00 ~ 17:00 **【対面】** 平日 10:00 ~ 16:00
対象 乳幼児の保護者 ※対面は要予約

オンライン相談 (妊娠・出産に関する相談・育児相談・栄養相談)

とき 平日 10:00 ~ 16:00
対象 妊娠中の方・妊娠を希望する方・乳幼児の保護者
申込 相談希望日の1週間前までに、市ウェブサイトの「オンライン手続きサービス」または母子の健康・子育ての「オンライン相談」から申請してください。

NPO 法人 南河内こどもステーション 市役所南側 ☎・FAX 072-957-1114 詳細は問い合わせください。

【農業体験】 野草摘み 10日(日) 10:00 ~ 13:00 場所 れんげ農園
【おやおやくらぶ】 1日(金)ひなまつり・15日(金)「おしゃべりサロン」
【みんなの食堂】 毎週(金) 17:30 ~ 19:30・毎週(土) 11:00 ~ 13:00 対象 どなたでも参加できます
【みんなの居場所】 (月)~(出) 10:00 ~ 16:00 対象 どなたでも参加できます
【一時保育 (要登録)】 (月)~(金) 10:00 ~ 16:00 (前日までに要予約・(出)日(祝)時間外応相談) 料 乳幼児 1時間 500円~
【やってみようくらぶ】 毎週(出)「思考力・図工・英語・パソコンくらぶ」(23日(出) 11:00 ~ 12:00 科学であそぼう)
【かわいい習字教室】 毎週(金) 16:30 ~ 17:30 文字や絵など習字を学ぼう (毛筆・こう筆)

公立教育・保育施設の子育て支援 ～育児相談など、詳しくは各園に問い合わせ～

施設名 [☎市外局 072]	あそびにおいでよ!ようちえん 《3月》	
古市幼稚園 [958-3359]	未	21日(休) 9:30～10:30
古市南幼稚園 [958-7616]	未	21日(休) 9:30～10:30
駒ヶ谷幼稚園 [958-8776]	未	21日(休) 9:30～10:30
西浦幼稚園 [958-3538]	実施しません。	
羽曳が丘幼稚園 [958-7201]	未	21日(休) 9:30～10:30
埴生南幼稚園 [957-0212]	園	19日(火) 14:00～15:00 未 21日(休) 9:30～10:30
埴生幼稚園 [955-1062]	園	8日(金) 9:30～10:30 未 21日(休) 9:30～10:30
◎高鷲南幼稚園 [955-1624]	未	11日(月) 13:00～14:00
こども未来館たかわし [955-0730]	向野こども園 [953-2071]	園 毎週(火) 10:00～11:00
下開保育園 [958-3318]	軽里保育園 [958-3338]	
はびきの保育園 [958-3328]		

園＝園庭開放 未＝未就園児教室 持物 着替え・タオル・水筒・(幼稚園のみ上靴)

対象 未就園児と保護者 ◎印の園は令和6年度入園予定の方のみ

※中止になる場合がありますので、事前に各園へお問い合わせください。

民間教育・保育施設の子育て支援 ～詳しくは、各園に問い合わせ～

施設名 [☎市外局 072]	園庭開放 (健康相談は要予約)
高鷲保育園 [953-3883]	毎週(月)～(金) 10:00～12:00 ※雨天中止
さかとはらはらこども園 [956-6246]	第2・4(出) 10:00～11:00 ※雨天中止
明の守こども園 [954-9630]	園庭工事の為、中止
誉田保育園 [958-2525]	—
郡戸保育園 [938-5280]	第2(火) 10:00～11:00 ※雨天中止
高屋保育学園 [957-1234]	毎週(火) 14:30～15:45 ※雨天中止
四天王寺悲田院こども園 [957-7517]	(火)・(金) 10:00～11:00
あおぞら保育園 [950-1105]	第4(休) 10:00～11:00
ベビハウス社協 [930-0240]	—

○車での来園はご遠慮ください。 ○育児相談は開園中常時行っています。

病後児保育 (0歳～学童)

利用時間	8:00 (7:30)～18:00 (19:00) ※カッコ内は延長可能時間 [当日] 9:00～17:30 (延長不可) [土曜] 8:00～17:00 (当日利用および延長不可)
------	--

申込 (月)～(金) 9:00～17:00 (電話可、当日利用可)

¥1人1日1,000円 (延長30分300円)

※非課税世帯は半額、生活保護世帯は無料、2人目以降の子ども半額。

園 NPO法人サポートネットワーク ぬくもりあいあい保育園 (向野2-8-2 [埴生診療所敷地内])

☎072-937-0016 FAX 072-937-5716

子育て広場にお子さまと一緒に遊びに来ませんか?

絵本の読み聞かせ・おままごと・季節の工作・園庭遊びなどをしながら楽しい時間を過ごしましょう。

保育士、臨床心理士、社会福祉士に子育てに関するさまざまな相談もできます

とき 3月19日(火) 10:00～11:30 場所 羽曳野荘多目的ホール ¥無料

園 児童養護施設羽曳野荘中條・西岡 ☎956-2102 FAX 956-2620

こども家庭支援課 家庭児童相談担当 ☎072-947-3837 (直通)

21時まで子育て相談を受ける窓口

子育てに対する不安や困難を抱えているが、市役所の開いている時間に相談の電話をすることが難しく、「相談したいが、相談する場所がない」という方を対象とした窓口です。



とき (月)～(金) 18:00～21:00 ※例除く

申込 市ウェブサイトの予約フォームから希望日時を予約

児童虐待の疑いなど“おかしい”と思ったら

とき (月)～(金) 9:00～17:30 ※例除く

養育支援訪問事業

妊娠・出産・育児期に育児の不安やストレスなどを抱え、他からの支援が期待できない家庭を支援します。

子育て電話相談 [子育てで気になること]

とき 平日・(出) 13:00～17:00

場所 NPO法人南河内こどもステーション

園 羽曳野市こども家庭サポーターの会

☎072-957-1114

児童相談所虐待対応ダイヤル

☎189 (いちはやく)

※365日24時間対応、通話料無料

つどいの広場事業 (3月)

社会福祉法人 あすなろ

手をつなぐ子育て (くるみ共同保育園)

壺井 508-1 ☎072-957-3282

FAX 072-958-4089

【園庭開放】(火)(休) 10:00～16:00

【手あそびとお話を聞く会】

12日(火) 10:00～11:00

対象:2歳～4歳

定員:5組の親子 申込:電話にて受付

NPO法人 つどいの広場 カンナ

高鷲 5-422-22 ☎・FAX 072-939-1625

【開放時間】(月)(金) 10:00～16:00

【ヨーヨー遊び】1日(金)

【スライム作り】8日(金)

【ポップコーンを作って食べよう】15日(金)

【しゃぼん玉遊び】22日(金)

いずれも 10:00～12:00

四天王寺悲田院 地域子育て支援センタ

ーぼのぼ 学園前 6-1-1

☎072-957-7517 FAX 072-950-3457

●前日までに電話にて要予約

【0歳サロン】

ねんね組 13日(火) 13:30～14:30

はいはいよちよち組 13日(火) 10:30～11:30

【1歳親子教室】11日(月) 10:30～11:30

【2・3歳親子教室】27日(火) 10:30～11:30

※予約不要、ご自由にご参加ください。

【あかちゃん広場】

4日(月)・18日(月) 13:30～14:30

【よちよち広場】

4日(月)・18日(月) 10:00～11:00

【お絵描きの日】29日(金) 10:00～11:00

汚れてもいい服でお越しください。

【リズムの日】15日(金) 10:00～11:00

(月)～(金) 10:00～16:00

子育てに関する悩み・相談は随時受け付けております。

NPO法人 サポートネットワークぬくもり

あいあい保育園

向野2-8-2 (埴生診療所敷地内)

☎072-937-0016 FAX 072-937-5716

あいあいルーム 3月

【えほん・あらかると】

12日(火) 10:30～11:30

【ホップ・ステップ・リトミック】

26日(火) 10:30～11:30

【就労相談 (子育て中の再就職)】

第2(火) 11:00～12:00

【子育て何でも相談】

平日 10:00～16:00 (電話可)



健康増進課（保健センター）の検診（健診）や教室の申込など ☎ 072-956-1000

●検診（健診）は年度内に各1回。定員になり次第締切。FAXでの申し込み不可。

●詳しくは「健康だより」、市ウェブサイトをご覧ください。

※個別検診（健診）については、受診前に医療機関へ電話でお問い合わせください。

がん集団検診（予約制） ≪3月分の申込受付中≫



その他の日程、検診についての詳細は

「令和5年度羽曳野市健康だより」または市ウェブサイトを参照。

胃がん検診 / 肺がん検診（結核健診含む） / 大腸がん検診（集団検診）

対象 1984年3月31日以前生まれの市民 無料

※65歳以上の人は、年1回結核健診を受けることが法律で義務付けられています。ただし、他に受診機会のある方は受ける必要はありません。

【保健センター】3月1日(金)・15日(金)

【陵南の森】3月7日(休)

【市役所別館】3月10日(日)

乳がん検診

対象 1982年以前の西暦偶数年生まれの女性

¥1,000円(1982年生まれと生活保護受給者は無料<当日受給証明書が必要>)

子宮がん検診

対象 2002年以前の西暦偶数年生まれの女性 無料

※受診券は令和5年3月下旬に発送しています。お手元がない方は健康増進課（保健センター）までご連絡ください。※80歳以上で乳がん・子宮がん検診を希望される方は健康増進課までご連絡ください。

【保健センター】3月19日(火)

<乳がん・子宮がん検診・成人歯科健診・骨粗しょう症検診受診券について>



使用期限は令和6年3月31日までです。年度末は混み合いますので早めに受診しましょう。お手元がない方はご連絡ください。ウェブサイトからでも再交付できます。

<受診券再交付申請書>

	受診券（ハガキ）の対象者
乳がん検診	1982年以前の西暦偶数年生まれの女性 (オレンジ色・1982年生まれの方のみ黄色のハガキ)
子宮がん検診	2002年以前の西暦偶数年生まれの女性(オレンジ色のハガキ)
成人歯科健診	平成9・昭和62・57・52・47・42・37・32・27年 生まれの市民(圧着ハガキ)
骨粗しょう症検診	昭和57・52・47・42・37・32・27年生まれの女性 (水色のハガキ)

※80歳以上の方で乳がん・子宮がん検診を希望される方は健康増進課までご連絡ください。

3月1日～8日は女性の健康週間

女性が生涯を通じて健康で明るく、充実した日々を自立して過ごすことを総合的に支援するため、厚生労働省は毎年3月1日～8日を「女性の健康週間」と定め、女性の健康づくりを国民運動として展開することとしています。

この期間に令和5年度対象の方でまだ受診していない方は「乳がん検診」「子宮がん検診」「骨粗しょう症検診」「成人歯科健診」を受けてみましょう。

定期健康相談・栄養相談

※予約制 3月12日(火)午前中

毎月19日は食育の日

家族で食事を楽しみましょう



上記QRコードから食育だよりをご覧ください。隔月で発行しています。

高齢者の肺炎球菌ワクチン定期予防接種

対象 下記の①と②の方には受診券ハガキを送付しています。※過去に肺炎球菌ワクチンを接種済みの方は対象外です。

① 65歳(昭和33年4月2日～昭和34年4月1日生まれ)

② 国の制度変更に伴い、一度も接種をされたことがない、次の対象者の方は接種の機会が再度あります。※令和6年度から65歳のみ対象となります。

- 70歳(昭和28年4月2日～昭和29年4月1日生まれ)
- 75歳(昭和23年4月2日～昭和24年4月1日生まれ)
- 80歳(昭和18年4月2日～昭和19年4月1日生まれ)
- 85歳(昭和13年4月2日～昭和14年4月1日生まれ)
- 90歳(昭和8年4月2日～昭和9年4月1日生まれ)
- 95歳(昭和3年4月2日～昭和4年4月1日生まれ)
- 100歳(大正12年4月2日～大正13年4月1日生まれ)

③ 60歳～65歳未満の方で、心臓・じん臓・呼吸器の機能・ヒト免疫不全ウイルスによる免疫機能に障害がある方。

【実施医療機関】受診券はがき裏面、羽曳野市健康だより、市ウェブサイトを参照ください。

持物 受診券はがき、健康保険証など住所年齢の確認できるもの ¥2,000円(生活保護受給者は無料)

新型コロナウイルスワクチン接種



<市ウェブサイト>

令和5年秋開始接種について特例臨時接種の実施期間（無料で接種できる期間）は令和6年3月31日までです。

令和6年度からは、表のとおり季節性インフルエンザの予防接種と同様になり、接種時期は、秋冬を想定（年に1回）となります。

対象者	① 65歳以上の高齢者 ② 60～64歳で重症化リスクの高い方	左記以外の方
接種の分類	定期接種	任意接種
自己負担	一部自己負担	全額自己負担

問 健康増進課 新型コロナワクチン担当 ☎ 072-957-3320



◆予防接種◆

3月1日～7日は「子ども予防接種週間」です。お客様の予防接種の受け忘れはありませんか。各家庭で今一度母子手帳の確認をお願いします。

麻しん・風しん混合 (MR)

第1期：1歳～2歳に至るまで（予診票は予防接種予診票綴に入っています。）
第2期：平成29年4/2～平成29年4/1生まれ予診票は4月に送付しています。）
※接種期間を過ぎてしまうと費用が約1万円かかります。まだの方は早めに接種してください。

風しんの追加的対策

【昭和37年4月2日～昭和54年4月1日生まれの男性対象】
これまでに送付した風しん予防接種無料クーポン券の有効期限が令和7年3月まで延長されました。紛失や転入でお手元にクーポンがない方は健康増進課（保健センター）までお問合せください。

市立休日急病診療所

誉田 4-2-3 ☎ 072-956-1000（保健センター2階）

休日急病診療所（内科・小児科・歯科）	小児科の土曜・休日夜間診療（南河内北部広域小児急病診療事業）
[診療日] (日祝、年末年始（12月30日～1月3日）)	[診療日] (土(日祝、年末年始（12月30日～1月3日）)
[診療時間] 10:00～12:00 / 13:00～16:00	[診療時間] 18:00～22:00（受付17:30～21:30）
※8時（夜間診療は15時）の時点で羽曳野市に「暴風警報」「大雨警報」「洪水警報」「特別警報」のいずれかが発表されている場合は休診、8時（夜間診療は15時）以降に発表された場合は、その時点で休診。 ※来院時は、必ず事前にお電話ください。 ※受診時はマスクを着用ください。 ※各種医療証（こども医療証など）は必ずご持参ください。	

小児救急電話相談 ☎# 8000（携帯電話・NTTプッシュ回線） ☎ 06-6765-3650（IP電話・ダイヤル回線など）
救急安心センターおおさか ☎# 7119（固定電話【プッシュ回線】・携帯電話） ☎ 06-6582-7119（固定電話【ダイヤル回線】・IP電話）

≪市立休日急病診療所よりお知らせ≫

休日急病診療所で実施しています「歯科診療」については、令和6年3月末をもって終了いたします。令和6年4月以降は「内科・小児科」の実施となります。

なお、休日などに緊急で歯科診療の医療機関をお探しの場合、大阪府医療機関情報システムや一般社団法人大阪府歯科医師会ホームページ（休日・夜間緊急歯科診療案内）をご確認ください。健康増進課 ☎ 072-956-1000

藤井寺保健所からのお知らせ

☎ 072-955-4181 藤井寺市藤井寺 1-8-36

HIV・梅毒即日検査（無料・匿名可） ●梅毒検査はHIV検査と同時に行う場合無料 ●結果は1～2時間後 第2・3期 9:30～10:30
こころの健康相談（無料・予約制） こころの病気、アルコール依存症などの相談に精神科医、精神保健福祉相談員が応じます。
医療機関に関する相談（無料） (月～金) 9:15～12:15/13:00～16:00

生活衛生室 ☎ 072-952-6165

水質検査（有料・予約制） 飲用水・井戸水・遊泳場水・浴槽水
腸内細菌検査（有料） 赤痢菌・チフス菌・パラチフスA菌・サルモネラ属菌・腸管出血性大腸菌 O157 (月～水) 9:30～12:00
ぎょう虫卵検査（有料・予約制） (月～水) 9:30～12:00

※祝日などの関係で受付のない日があります。詳しくお問い合わせください。

地方独立行政法人大阪府立病院機構 大阪はびきの医療センターと包括連携協定を締結

1月29日(月)、大阪はびきの医療センターと包括連携協定を締結しました。

これまで、出産や妊産婦健診、産後ケア事業、がん検診など健康・医療分野でご協力いただいてきましたが、この協定に基づき、市民の健康増進、サービスの向上とともに、地域社会の持続的な発展をめざし、これまで以上に幅広い分野で連携協力を行ってまいります。



大谷翔平選手からグローブが寄贈されました



メジャーリーグで活躍されている大谷翔平選手より、全国の小学校等にグローブの寄贈の申し出があり、この度、本市の小学校・義務教育学校にもグローブが届きました。

学校へは3個ずつ寄贈され大谷選手からのメッセージも同封されており、実際に手に取った子どもたちは目を輝かせ大興奮の様子でした。大谷選手ありがとうございました。

近畿地区子ども会連絡協議会表彰

羽曳野市子ども会育成連絡協議会〈桐瀬 泰夫〉会長が、1月21日(日)に神戸国際展示場コンベンションホールにて、近畿地区子ども会連絡協議会表彰を受賞されました。おめでとうございます。

今後、益々のご活躍を期待いたします。



令和5年度大阪府優良子ども会(大阪府知事)表彰

広瀬子ども会が、1月27日(土)にプリムローズ大阪にて、大阪府優良子ども会(大阪府知事)表彰を受賞されました。おめでとうございます。

今後、益々のご活躍を期待いたします。



法務大臣表彰

1月25日(木)、本市の人権擁護委員としてご活躍されている松井永徳さんと内本令子さんが法務大臣表彰を受賞され、その報告に訪問くださいました。

お二人は、長きにわたり本市の人権擁護委員として基本的人権の擁護と人権尊重思想の普及高揚に努められ、この間、人権相談や人権侵犯事件に対して適切に対応するとともに、意欲的に各種啓発活動に従事されました。



第70回中学生人権作文コンテスト

大阪法務局および大阪府人権擁護委員連合会が実施した「第70回中学生人権作文コンテスト」(応募総数146校・20,871編)において、尾島怜奈さん(峰塚中学校2年生)が富田林人権擁護委員協議会長賞を受賞されました。



第47回SLカートミーティング全国大会出場



本市在住の小学六年生、永井海吏(ながいかいり)さんが昨年11月に宮城県で開催された「第47回SLカートミーティング全国大会」に出場され、その報告に訪問してくださいました。永井選手は、レーシングカート2023年度生駒シリーズにおいてシリーズチャンピオンとなり、全国大会の出場権を獲得されました。カートに乗らない日もトレーニングをするなど努力をされているとのことでした。今後、益々のご活躍を期待しております。

今後、益々のご活躍を期待しております。

第102回全国高校サッカー選手権大会出場



本市在住、初芝橋本高等学校3年生の「朝野夏輝(あさのなつき)」さんと「松岡智也(まつおかともや)」さんが和歌山県大会を制し第102回全国高校サッカー選手権大会に出場され、その報告に市役所を訪問してくださいました!

全国大会でのご健闘おめでとうございます!!
この貴重な経験を糧に今後、益々のご活躍に期待しています!

📌 主な公共施設

支所	☎ 072-955-0583	☎ 072-930-2144
羽曳野市民会館	☎ 072-958-2311	☎ 072-958-2312
LIC はびきの (生活文化情報センター)	☎ 072-950-5500	☎ 072-950-5505
はびきのコロセアム	☎ 072-937-3123	☎ 072-937-3124
市民体育館 (西浦)	☎ 072-958-2340	☎ 072-958-3614
陵南の森総合センター (老人福祉センター・公民館)	☎ 072-952-2751	☎ 072-952-1303
陵南の森生きがい情報センター (テレワークセンター)	☎ 072-931-1900	☎ 072-931-2112
MOMOプラザ	☎ 072-957-5553	☎ 072-957-5580
丹治はやプラザ	☎ 072-937-2355	☎ 072-937-2388
石川プラザ	☎ 072-950-2002	☎ 072-958-9110
保健センター (休日急病診療所)	☎ 072-956-1000	☎ 072-956-1011
人権文化センター	☎ 072-955-4556	☎ 072-955-7042
青少年児童センター	☎ 072-952-0032	☎ 072-937-8580
白鳥児童館	☎ 072-957-4900	☎ 072-957-4900
青少年センター	☎ 072-958-0050	☎ 072-956-7867
エコプラザはにふ (中央スポーツ公園)	☎ 072-959-3567	☎ 072-959-3568
時とみどりの交流館 (峰塚公園管理棟)	☎ 072-942-6647	
道の駅しらとりの郷・羽曳野総合棟 (休業日：(木)・年末年始)	☎ 072-957-6900	☎ 072-957-6910
子育て支援センターふるいち	☎ 072-958-3308	☎ 072-958-3350
子育て支援センターむかひの	☎ 080-7536-7898	☎ 072-953-6361
向野老人いこいの家	☎ 072-952-0033	☎ 072-952-0033
給食センター	☎ 072-958-2306	☎ 072-958-1082
社会福祉協議会	☎ 072-958-2315	☎ 072-958-3853
シルバー人材センター	☎ 072-936-1500	☎ 072-936-1511
柏原羽曳野藤井寺消防組合	☎ 072-958-0119	☎ 072-958-9900
羽曳野警察署	☎ 072-952-1234	☎ 072-952-2531
藤井寺保健所	☎ 072-955-4181	☎ 072-939-6479
藤井寺郵便局	☎ 072-954-2601	☎ 072-938-8591
柏羽藤環境事業組合	☎ 072-976-3333	☎ 072-976-3331
健康ふれあいの郷 グラウンド・ゴルフ場 (休業日：(木)・年末年始)	☎ 072-950-6611	☎ 072-950-3888
茶山テニスコート (土・日・祝日のみ)	☎ 072-959-8836	

《市内図書館》の電話番号は、図書館だよりのページをご確認ください。

ー 制度・お知らせ ー

マイナンバーカード申請サポート

顔写真付きのマイナンバーカードを申請するにあたり、写真撮影から申請までのサポートを行います。

【常設会場】 平日 9:00 ~ 17:00

森のゆうびん局 (市役所市民課受付)

【出張会場】 10:00 ~ 16:00

はびきのコロセアム (2階会議室 2,3)
2,9,16,17,24,30,31日
LICはびきの (1階アトリウム)
3,23日 (両日とも 10:30 ~ 17:00)
陵南の森公民館 (2階 視聴覚室)
10日

持物 ・ 個人番号カード交付申請書兼電子証明書発行申請書 (QRコード付申請書) ※市役所、支所で再発行可。
・ 本人確認書類 (免許証、健康保険証など)

問 市民課



証明書 (住民票の写し、戸籍証明書など) のオンライン申請ができます

マイナンバーカードを利用して本人確認を行い、スマートフォンからオンラインで申請し、クレジットカードで手数料と郵送料を支払うことで、住民票の写し、戸籍証明書などを取得することができます。なお、申請された証明書は、決済完了後に郵送します。

申請可能な証明書は、住民票の写し、住民票記載事項証明書、戸籍 (全部・個人) 事項証明書、戸籍の附票の写し、身分証明書、独身証明書です。

詳細についてはホームページをご確認ください。

問 市民課

マイナンバーカード訪問型出張申請受付

市役所や出張申請サポート窓口へ行くことが難しい方を有する福祉施設、企業や団体などの依頼に応じて、市役所職員などが訪問し、マイナンバーカードの申請を受け付けます。

と き 令和5年10月16日(月) ~ 令和6年3月19日(火) (出(日)例・12月29日(金) ~ 1月3日(水)除く)
平日 10:00 または 13:30 を目安に市内のご希望の場所へ訪問します。

【申込条件】

- ① 羽曳野市に住民登録のある方で新規のマイナンバーカードの申請をご希望の方
- ② 申請日から2カ月以内に転出・転居の予定がないこと
- ③ マイナンバーカードの紛失等による再交付申請の受付はできません。
- ④ 申請者本人が会場にいること (15歳未満および成年被後見人の方は、法定代理人も会場にくること)
- ⑤ 申請希望者に対して、施設等のご担当者が必要な書類等事前案内を行っていただけること ※本人確認に必要な書類については、事前にコールセンターにてご確認ください。

申 込 ご利用日の10日前 (出(日)例除いた日数) までにお電話ください。
※ 個人による申し込みは対象外

問 予約コールセンター

☎ 050-3538-4047 (9:00 ~ 17:30)
※ (出(日)例) 除く

【日曜窓口】マイナンバーカードの受け取り・電子証明書の更新手続き

と き 3月24日(日) 9:00 ~ 12:00

場 所 ① 市民課 ② 支所

※ 受け取り場所については、交付通知書 (ハガキ) をご確認ください。

【必要書類】

受け取り
・ 交付通知書 (ハガキ)
・ 通知カード
・ 本人確認書類 (運転免許証などの顔写真つきの書類なら1点、それ以外の書類は2点以上)
・ 住民基本台帳カード (お持ちの方のみ)
電子証明書更新手続き
・ マイナンバーカード ・ 更新通知書

問 市民課または支所

自衛官等募集事務に係る対象者情報の除外申出の受付

市では、自衛隊法施行令第120条に基づく防衛大臣からの資料提供依頼に応じて、自衛官および自衛官候補生の募集のために必要な募集対象者情報(氏名・住所・生年月日・性別)を提供しています。

情報提供を希望されない方は事前に届出いただくことで、自衛隊へ提供する情報から除外します。

【申出対象者】

羽曳野市内に住民登録がある日本人住民の方のうち、生年月日が平成18年4月2日～平成19年4月1日の方

【申出期間】

令和6年2月1日(休)～令和6年4月30日(必着)

【申出方法】

市民課の窓口または郵送により申出してください。

○窓口の場合

羽曳野市役所 本館1階 市民課
午前9時00分から午後5時30分まで(土、日、祝を除く。)

○郵送の場合(送付先)

〒583-8585 大阪府羽曳野市誉田4丁目1番1号

羽曳野市役所 市民人権部 市民課 宛
＜必要な書類＞

○対象者本人が申出する場合

- ・自衛隊への情報提供からの除外申出書
- ・対象者本人の本人確認書類

○法定代理人が申出する場合

- ・自衛隊への情報提供からの除外申出書
- ・法定代理人の本人確認書類
- ・対象者と法定代理人が同一世帯でない場合は、対象者本人との関係が分かる書類(戸籍謄本等)

○任意代理人が申出する場合

- ・自衛隊への情報提供からの除外申出書
- ・任意代理人の本人確認書類
- ・委任状

※郵送の場合は本人確認書類の写しを送付してください。

※申出書は市ウェブサイト内に掲載、及び市民課に設置しています。

☎ 市民課

公の施設の指定管理者を指定しました

市では、16の公の施設に指定管理者制度を導入していますが、これらのうち3の施設が令和6年3月末で指定期間満了となるため、新たに指定管理者制度を導入する2の施設を加えた5の公の施設について、令和5年羽曳野市議会第4回定例会での議決を経て、指定管理者の指定を行いました。

施設名	指定管理者	指定期間
市民会館	株式会社みのりの里	令和6年4月1日から
古市集会所		令和7年3月31日まで
南食ミートセンター	南大阪食肉卸商業協同組合	令和6年4月1日から
		令和7年3月31日まで
緑と市民の協働ふれあいプラザ	株式会社みのりの里	令和6年4月1日から
中央スポーツ公園		令和7年3月31日まで

☎ 行政改革課

【水道局からのお願い】

引越しをされるときはお早めにご連絡を!

【水道の使用を中止される時】

引越しにより水道の使用を中止される時は、料金の精算に伺いますので引越しの2～3日前までには必ずご連絡ください。ご連絡がない場合は、引き続いて料金がかかりますのでご注意ください。

【新たに水道を使用される時】

水道を使用される2～3日前までには、必ず使用開始のご連絡をお願いします。

【お支払いは便利な口座振替を】

水道局指定の金融機関もしくは郵便局で、預金通帳とお届けの印鑑を持参の上、直接手続きをしてください。

☎ 水道料金お客様センター

☎ 072-957-7770(直通)

平日9:00～17:30

(土)9:00～17:00

※祝および年末年始は休業します。

教えて消費生活 Q&A

～新手的詐欺サイトにご注意を～

Q. ネット通販で約五千円のバッグを購入し、支払いは銀行振込のみだった。その後、商品が届かなかったのでメールで問い合わせをしたら、業者から「商品が準備できないので返金する。返金は〇〇ペイで行う。」という返信が来た。

〇〇ペイは知っているが、本当に返金されるだろうか?信用できない。

A. ネット通販の代金を銀行振込にしているにもかかわらず、返金は決済アプリで行うというのは極めて不自然です。業者の指示に従ってスマートフォン等を操作したら、返金してもらうはずが送金していた、という新手的詐欺が多発しています。「〇〇ペイで返金します。」という連絡が来たら詐欺の可能性がります。不安な場合は、消費生活センターに相談しましょう。

【消費生活相談】(月)～(金)

10:00～12:00/13:00～15:30

まずは電話で問い合わせください。

☎ 消費生活センター(市役所本館2階)

☎ 072-947-3715(直通)

世界自閉症啓発デー(4月2日) 発達障がい啓発週間(4月2日～8日)



発達障がいの人たちが社会の中で自立していくためには、発達障がいに対する、私たち一人ひとりの理解が必要です。自閉症をはじめとする発達障がいへの理解を深めていただくようお願いします。

【府内主要建物のブルーライトアップ】

府内の主要建物を「世界自閉症啓発デー」のシンボルカラーであるブルーにライトアップします。

【とき】4月2日(日)没(18:30頃)から※終了時刻は各施設による

【場所】●大阪城天守閣 ●大阪府咲洲庁舎 ●大阪府立男女共同参画・青少年センター(ドーンセンター) ●天保山大観覧車

【「世界自閉症啓発デー・発達障がい啓発週間 in OSAKA2024」セミナー】

自閉症をはじめとする「発達障がい」について理解を深めていただくためのオンラインセミナーを4月に開催します。日時や募集方法が決まり次第、大阪府ウェブサイトでご案内します。

☎ 大阪府 地域生活支援課 発達障がい児者支援グループ ☎ 06-6944-6689

3月は自殺対策強化月間

1人で悩まず、専門の相談機関にご相談ください。また、身近な方の悩みに気づいたら、温かく寄り添い、専門家への相談をすすめましょう。

大阪府実施

こころの健康相談統一ダイヤル

☎ 0570-064-556 (一部のIP電話等からは接続できません。)

3月1日9:30～31日17:00は、24時間体制で相談受付

こころの電話相談

☎ 06-6607-8814

[月(火)木(金) ※祝を除く 9:30～17:00]

若者専用電話相談(わかぼちダイヤル)

☎ 06-6607-8814

[火 ※祝を除く 9:30～17:00]

大阪府保健所の精神保健福祉相談

藤井寺保健所 ☎ 955-4181

[平日 9:00～17:45]

大阪府妊産婦こころの相談センター

☎ 0725-57-5225

[平日 10:00～16:00]

自死遺族相談(予約制)

〈予約・問合せ〉大阪府こころの健康総合センター ☎ 06-6691-2818

[平日 9:00～17:45]

悩みの相談窓口一覧

大阪府こころの健康総合センターウェブサイト



各団体実施

関西いのちの電話(24時間 365日)

☎ 06-6309-1121

国際ビフレンダーズ大阪自殺防止センター

☎ 06-6260-4343

[毎週(金) 13:00～(日) 22:00]

こころの救急箱

☎ 06-6942-9090 [毎週(月) 19:00～(火) 3:00、(木) 19:00～22:00]

「自殺予防いのちの電話」

☎ 0120-783-556 (フリーダイヤル)

[毎月10日 8:00～11日 8:00]

令和6年 春季全国火災予防運動

「火を消して 不安を消して つなぐ未来」

3月1日(金)～7日(木)までの間、春の全国火災予防運動が実施されます。この運動は、火災が発生しやすい時季を迎えるにあたり、火災予防の意識を高めることで、火災の発生を防止し、尊い命を守るとともに財産の損失を防ぐことを目的としています。期間中、消防署では消防車にて管内を巡回広報しますので、ご協力をお願いします。

【最重点項目】

- (1) 住宅防火対策の推進
- (2) 林野火災予防対策の推進

【重点項目】

- (1) 特定防火対象物等における防火安全対策の徹底
- (2) 放火火災防止対策の推進
- (3) 製品火災の発生防止に向けた取り組みの推進
- (4) 多数の者が集合する催しに対する火災予防指導等の徹底
- (5) 乾燥時及び強風時の火災発生防止対策の推進
- (6) 地震火災対策の推進

☎ 柏羽藤消防組合消防本部 予防課

☎ 072-958-9928



令和5年中の火災状況

令和5年中、三市管内で発生した火災の総件数につきましては52件、死者は4人、負傷者17人、焼損面積は約1,616㎡(林野及びその他の火災は除く)でありました。

前年と比較しますと出火件数は1件減少、死者は2人増加、負傷者は3人増加となりました。また、全焼損面積につきましては、約8㎡の減少となりました。

【令和5年の出動件数】

羽曳野市		
件名	件数	前年比
火災	23	+7
救急	7,843	+94
救助	118	-10
その他	554	+15
計	8,538	+106

消防組合全体		
件名	件数	前年比
火災	52	-1
救急	16,659	+519
救助	294	-27
その他	1,248	+51
計	18,253	+542

※消防組合全体件数には管外事案件数が含まれておりますので、組合構成三市の合計と消防組合全体の件数は一致しません。

☎ 柏羽藤消防組合消防本部 消防課

☎ 072-958-9937



国民健康保険 人間ドック費用助成

国民健康保険では、生活習慣病の予防・早期発見・早期治療のため、被保険者の方に年度内1回人間ドック受診費用の助成を行っています。

【申請開始】4月1日(月)

※申請方法等の詳細は本市ウェブサイトまたは保険年金課までお問い合わせください。

【受診開始】5月7日(火)

※実施医療機関については4月以降に本市ウェブサイト等でお知らせする予定です。

【助成対象者】以下①～④の条件を全て満たしている方

①羽曳野市国民健康保険被保険者証の交付を受けて6か月以上経過しており、受診当日も資格を有する方。

②受診時において、満30歳以上75歳未満の方で内臓疾患の治療を受けていない方。

(内臓疾患で定期通院されている方は、主治医に一度ご相談ください。)

③国民健康保険料の滞納がない方。

④同一年度内に特定健診を受診されていない方。

※人間ドックには特定健診の項目が含まれているため、人間ドックを受診された方は特定健診を受けることができません。

☎ 保険年金課 保健事業担当

☎ 072-947-3605 (直通)

【国民健康保険・後期高齢者医療制度】 保険料コールセンター業務

保険料の納付期限から一定期間を過ぎても納付確認ができない方に対して、専門オペレーターが保険料の未納をお知らせするとともに、納付のご案内などを行っています。

【とき】平日(月)～(金) 10:00～17:00

3月のみ下記の日程でも実施します。

【日曜】3月10日(日) 10:00～17:00

【夜間】3月26日(火) 13:00～20:00

※(出)、上記以外の(日)、(火)で市役所閉庁日は業務を行っておりません。

振り込め詐欺など不審電話にご注意!
「コールセンター」から、還付金の案内や納付のためにATM(現金自動預け払い機)の操作を求めることは一切ありません。

☎ 保険年金課 収納・滞納整理担当

ー 募 集 ー

羽曳野市 会計年度任用職員 募集

詳細はウェブサイトから
ご確認ください→→→



放課後児童支援員の補助員(スポット)

【勤務時間】平日 12:45～17:45、
学校休業日等 8:30～17:15、シフト制。

【任期】令和6年4月1日～令和7年
3月31日(再度の採用あり) 【定員】10
人程度(社会保険・期末手当なし)

【対象】どなたでも 甲 込 Web 申込みし
くは次世代育成課へ申込書を持参。

☎ 次世代育成課

自衛官募集

一般幹部候補生

将来の自衛隊を担う幹部自衛官を
養成するコースです

【対象】大卒程度試験：日本国籍を有
する22歳以上26歳未満の者。修
士課程修了者等にあつては、28歳
未満の者

院卒者試験：日本国籍を有する者
で、修士課程修了者等で、20歳
以上28歳未満の者

【申込】①3月1日(金)～4月12日(金)

②4月24日(火)～6月13日(木)

【試験日】①4月20日(土)筆記試験

4月21日(日)筆記式操縦適性検査
(飛行要員希望者のみ)

②6月22日(土)筆記試験

一般曹候補生

各部隊の中核となる陸・海・空曹
自衛官を養成する制度です

【対象】日本国籍を有する18歳以上
33歳未満の者

【申込】3月1日(金)～5月7日(火)

【試験日】5月17日(金)～27日(月)の
うちいずれか1日 筆記試験

☎ 自衛隊大阪地方協力本部
富田林地域事務所

☎ 0721-24-3799

☎ 0721-24-3999

羽曳野市介護保険等推進協議会 市民代表委員募集

羽曳野市介護保険等推進協議会(市長の附属機関)の被保険者代表委員を募集します。学識経験者や保健・医療・福祉関係などの委員とともに、第9期高齢者いきいき計画に基づく施策推進の評価、地域密着型サービスの指定、地域包括支援センターの運営、次期計画の策定などについて審議し、意見具申を行っていただきます。

【応募資格】次の条件をすべて満たす方
○市内在住で令和6年4月1日現在40歳以上の方

○令和9年3月までに行われる協議会(平日、多い年で年5回程度)に出席できる方

【募集人員】

2人(任期は3年。応募多数の場合は書類審査などにより選考します)

【申込】3月15日(金)必着

氏名、住所、年齢、電話番号、高齢者保健福祉・介護保険制度に関する意見を記載のうえ、次のいずれかにより提出してください。

○高年介護課へ持参(羽曳野市役所別館1階1番窓口)

○郵送(〒583-8585 羽曳野市誉田4-1-1 高年介護課総務担当)

○FAX 072-950-2536

○メール kounenkaigo@city.habikino.lg.jp

☎ 高年介護課 ☎ 072-947-3827(直通)

羽曳野市 緑の少年団 団員募集

私たちは、緑を愛し、守り、育てる心を養うことを目的に活動をする子ども達の団体です。全国では、3,095団体、約32万人が活動しています。

みなさんも一緒に活動してみませんか。

【活動内容】みどりにふれあう活動、キャンプ、駅前花いっぱい活動、ふれあい学習活動など

【対象】市内在住の小学校3年生から中学校3年生までの男女(令和6年4月2日現在)

【申込】3月8日(金)まで

☎ 農とみどり推進課

☎ 072-947-3707 (直通)

ダンスチーム大募集 市民フェスティバルの舞台でレッツ★ダンス!

とき 5月5日(祝) **場所** 峰塚公園

時間 5分以内(入退場含む)

対象 5人以上 20人程度のチーム
ジャンル・年齢不問、市内在住・在学・在勤の方。

定員 8チーム(応募多数の場合は抽選)

申込 メール申込(3月28日(木)必着)

①チーム名 ②出演人数 ③使用楽曲名
④ジャンル ⑤代表者氏名・住所・連絡先・メールアドレスを明記ください。

メール shiminkyoudou@city.habikino.lg.jp
※小学生以下は保護者代表がご応募ください。

※同一組織(ダンススクール・学校・有志チームなど)の複数参加はご遠慮ください。

※4月13日(土)の説明会等の詳細については、申込後にメールにてお伝えします。代表者の出席が必須です。

問 はびきの市民フェスティバル実行委員会事務局 ☎ 072-947-3609

「はびきの市民フェスティバル」大学生ボランティアの募集

令和6年5月5日に開催予定の「はびきの市民フェスティバル」の運営・企画の学生ボランティアのスタッフを募集しています。詳細は事務局までお問合せください。

問 はびきの市民フェスティバル実行委員会事務局 ☎ 072-947-3609

羽曳野市 勤労者互助会加入のご案内

市内で働く方の労働意欲の向上と福利厚生を増進を図り、活気あふれる明るい職場づくりを応援します。

【結婚祝金、就学祝金、チケット・幹旋販売、バスツアーなど。】

対象 事業主および中小企業に勤務する勤労者

¥ 月額 700円

申込・問 羽曳野市勤労者互助会事務局

☎ 072-947-3714

令和6年度 広告代理店募集

●市ウェブサイトバナー広告

●広報紙掲載広告

申込 提出書類を郵送または宅配便または持参。(3月4日(月)~22日(金))
※詳細はウェブサイトをご覧ください。

問 秘書課 広報担当



— 催し —

ボーイスカウト羽曳野第1回体験会「カマドでキャンプ飯」

とき 3月17日(日) 10:00~13:00

場所 羽曳野市立グレープヒルスポーツ公園

対象 年中から小学生(保護者同伴)

申込 QRコードより

¥ 無料

問 大西団委員長 ☎ 072-957-1552

メール habiscout@gmail.com



はびきのプレーパーク

あそびのたね~峰塚公園でプレーパーク

とき 3月10日(日) 10:00~15:00

場所 峰塚公園管理施設ゾーン

しゃぼん玉やクラフトなど自由に遊ぼう!

春休みのプレーパーク

とき 3月25日(月),26日(火),27日(水) 10:00~14:00

場所 羽曳が丘北公園

段ボールで遊ぼう!

申込 事前申込不要

問 はびきのプレーパーク

メール habikino.playpark@gmail.com



菊苗販売のお知らせ

大菊苗販売 5月13日(月) 15:30~16:30

福助苗販売 7月22日(月) 13:30~14:30

※いずれも無くなり次第終了

場所 陵南の森公民館ゲートボール場横

問 大阪菊花会(芝田)

☎ 090-1890-0955

農とみどり推進課

☎ 072-947-3707(直通)



はびきの市民活動フェスタ 2024

バザー、ワークショップ、エコブース、こどもひろば、喫茶コーナー。

主催: はびきの市民活動交流会

とき 3月17日(日) 10:00~15:00

場所 エコプラザはにふ

持物 お持ち帰り用の袋

問 市民協働ふれあい課

☎ 072-947-3609(直通)

はびきのおもちゃ病院

とき 3月10日(日) 9:00~12:00

場所 市役所別館 2階

問 羽曳野市社会福祉協議会

☎ 072-958-2315(平日のみ)

重要文化財 吉村家住宅 春の一般公開

とき 4月6日(土)

10:00~12:00 13:00~16:00

4月7日(日)

10:00~12:00 13:00~15:00

場所 吉村家住宅(島泉5丁目3-5)

¥ 500円(会員無料)

問 吉村家住宅保存会

☎ 080-5328-1137(事務局 細見)

竜田古道の里山公園 夜桜ライトアップ

竜田古道の里山公園は、柏羽藤環境事業組合の第二期最終処分場跡地です。現在は市民に親しまれる公園として、桜や梅がたくさん咲く「花の公園」となっています。今回、夜桜の風情を感じてもらうためにライトアップを実施します。

とき 3月21日(木)～27日(水)日没(18:00ごろ)～20:00

※雨天時は中止

場所 竜田古道の里山公園(柏原市雁多尾畑652-9)

問 竜田古道の里山公園(スマイルランド) ☎072-979-0504

古代史・月例見学会 ※小雨決行

古代史見学会「奈良県桜井市の古墳満喫ロードを巡る」

とき 3月23日(土) 10:00 集合

場所 近鉄大阪線桜井駅南口・駅前広場

コース：桜井駅～艸墓(くさはか)古墳～文殊院東古墳～文殊院西古墳～谷首古墳～ココロ山古墳～メスリ山古墳～兜塚古墳～こうぜ1号墳～秋殿南古墳～桜井茶臼山古墳～桜井駅(15:30 解散予定・約8キロ)

月例見学会「赤馬伝説・伝承地?を訪ねて旧市邑から東高野街道を北上する」

とき 4月20日(土) 10:00 集合

場所 近鉄南大阪線・古市駅前東広場

コース：東広場～西琳寺～銀屋跡～誉田八幡宮～栗塚・東馬塚古墳～道明寺天満宮(昼食・休憩)～道明寺～唐櫃山古墳他～片山廃寺跡～玉手橋～道明寺駅(15:30 解散予定・約8.5キロ)

¥200円(資料代など)・昼食持参

申込 事前申込不要

問 NPO 法人フィールドミュージアム トーク史遊会(至田)

☎090-3825-6412

メール shiday@maia.eonet.ne.jp

四天王寺大学 桜WEEKS2024

四天王寺大学では、学内に咲き誇る桜を一般の方にも観賞していただけるよう、キャンパスを開放していますので、ぜひお越しください。

とき 3月23日(土)～4月7日(日)

3月30日(土)、31日(日)はお子様向け企画やキッチンカーが出店予定

※4月1日(月)は除く。

場所 四天王寺大学(学園前3丁目2-1)

¥無料

問 大学地域連携推進センター

☎072-956-3345

春の古着市を開催します

作業所で働く障害のある人たちの、より良い生活づくりのために古着市を開催します。キッチンカーも来ます。

とき 3月20日(水) 10:00～13:00

キッチンカー 10:00～14:00

場所 翠鳥園遺跡公園横空き地

問 ふたかみ福祉会後援会

☎072-959-3221

FAX 072-959-3264

[受付時間：月～金 9:00～17:00]

小児鍼・健康はり体験会

日常の健康管理に「刺さないはり」を体験しませんか?

とき 3月8日(金) 13:30～15:00 **場所** 保健センター2階 予防接種ホール

場所 乳幼児・成人 **申込** 当日会場にて

問 はびきの鍼灸マッサージ師協会 ☎・FAX 072-958-5764

ー 講座 ー

春の交通安全運転講習会

21日(土) 14:00～	MOMOプラザ
22日(日) 19:00～	(一社)羽曳野・藤井寺交通安全協会 3階講習室
30日(土) 10:00～	
25日(月) 14:00～	陵南の森公民館

持物 運転者講習受講・受賞記録カード ※詳細はお問い合わせください。

申込・問 羽曳野警察署 ☎072-952-1234

(一社)羽曳野・藤井寺交通安全協会 ☎072-955-2322

おとなの講座 大人の居場所です。楽しくおしゃべりしながらやりましょう。

自力整体教室	第1・3回 14:30～16:00	書道教室	毎週(金) 14:30～16:00
手編み教室	第2回(第3月) 14:00～16:00 第3回 16:00～17:00 こどもの手編み	ちぎり絵教室	第2回 14:30～16:00

申込・問 NPO 法人南河内こどもステーション ☎・FAX 072-957-1114

春休み家族わくわくクッキング 家族で参加するクッキング教室

家族で手軽に洋食プレート

とき 3月26日(水) 10:00～12:00

場所 陵南の森公民館 料理実習室

対象 市内在住・在学の小学生1人とそのご家族1人 **定員** 10組

¥材料費1,500円

持物 エプロン、三角巾、手拭きタオル、ふきん、持ち帰り容器(持ち帰る場合のみ)

申込 電話(5日(水)～15日(金)まで)

問 陵南の森公民館 ☎072-952-2751

春休み子ども企画

新学年に向けて準備しよう!

ペットボトルとカラフルモールを使って、自分だけのペン立てを作ります。

とき 3月26日(水) 14:00～15:30

場所 陵南の森公民館 会議・視聴覚室

対象 小学1年生～6年生(市内在住・在学) **定員** 先着15人

¥無料 **持物** はさみ

申込 電話(5日(水)～15日(金)まで)

問 陵南の森公民館 ☎072-952-2751

大阪菊花会菊花講習会

とき 各日とも13:30から
① 4月8日(月) (培養土作り・大菊挿し芽・5号鉢鉢上げ・摘芯大菊三枝誘引・ぼん天菊作り 他)
※講習会参加者全員にぼんてん菊苗を無料進呈します。
② 5月13日(月) (だるま作り・福助作り 他)※競技花苗の配布(会員のみ)終了後、大菊苗販売
③ 6月10日(月) (大菊9号鉢定植・大菊真夏の管理・柳芽の処理肥料追い込み、蕾の選定、親株の管理 他)
場所 陵南の森公民館2階 第1・第2・第3研修室
対象 どなたでも **¥** 無料
問 大阪菊花会 (芝田) 携 090-1890-0955
農とみどり推進課 ☎ 072-947-3707(直通)

令和6年度 大阪府手話通訳者養成講座

手話を必要とする聴覚障がい者のコミュニケーション手段を確保するため、手話通訳活動を行う「手話通訳者」の養成講座を実施します。
とき 5月頃から令和7年3月頃までの間、概ね35回程度
場所 募集案内をご確認ください。
定員 10人程度(受講判定試験があります)
¥ テキスト代実費負担
申込 申込書を郵送(3月22日必着) 〒537-0025 大阪市東成区 中道1-3-59 大阪府立福祉情報コミュニケーションセンター内 公益社団法人大阪聴力障害者協会 大阪府手話通訳者養成講座担当
※大阪府ウェブサイトからも申込可。
問 公益社団法人 大阪聴力障害者協会
☎ 06-6748-0380 (平日9:00~21:00、(土)9:00~17:30)

パソコン「ワード活用講座」

とき 4月4日自治会広報紙の作成
4月11日 アルバムの作成
4月18日 お料理ブックの作成
計3日間、各日(休)13:30~16:00
場所 市民会館4階 研修室
対象 20歳以上でワード入門を修了程度の方
定員 12人(多数の場合抽選)
¥ 1,300円(3回分/テキスト代込)
申込 当会ウェブサイトから(3月10日(日)まで)
問 羽曳野ITサポート会(小島) 携 090-9700-6959
サポート会員を募集しています



はびきの市民大学 軽里1-1-1 LIC はびきの ☎ 072-950-5503 携 072-950-5650



聴講生募集

⑭世界遺産講座 1・8日(金)14:30~16:00
⑰快適な老後を送るための実践健康講座 1・8日(金)10:30~12:00
場所 LIC はびきの3階 視聴覚室 **対象** 市内外問わずどなたでも **定員** 問い合わせてください **¥** 各講義800円
申込 来館・電話・FAX(講義1週間前~前日まで※定員に達し次第、締切) **支払** 当日、現金のみ

「市民スタッフの会」ボランティア募集

【講座グループ】 講座がスムーズに進行するためのお手伝いを行います。
【情報グループ】 LIC はびきの2階学習情報室で、来訪者への対応やチラシ等の整理を行います。
【記録グループ】 「はびきの市民大学学生通信」を年2回発行しています。講座に関する記事を書き、編集会議も行います。
【介助グループ】 身体介助の必要な方、小さいお子様をお持ちの方が、安心して講座を受講していただけるように介助や託児を行います。
対象 どなたでも(市内・市外不問)

学習情報室のご案内

過去に実施した講座のDVDや関連図書を無料で視聴、閲覧できます。
※資料のコピー代は、お客様負担です。※視聴可能な講座は、はびきの市民大学ウェブサイトをご確認ください。
場所 LIC はびきの2階 学習情報室 **対象** どなたでも(市内外を問わず)

広告

白鳥児童館だより(3月) 翠鳥園 2-9-101 ※駐車場はありません ☎・FAX 072-957-4900

【利用時間】(月)~(土) ※(祝)除く 10:00~12:00/13:00~17:00 ※26日(火)は事業の都合により終日自由遊びはできません。

【対象】小学生・保護者同伴の乳幼児(申込が必要な事業については羽曳野市民に限ります。)

将棋であそぼう 【とき】6日(水)15:30~16:30 【対象】小学生	わくわく子育て広場「小麦粉ねんどであそぼう!」 【とき】18日(月)10:30~11:30
絵本のへや(絵本・紙芝居など) 【とき】13日(水)・28日(水)10:30~11:00	グラウンドゴルフで遊ぼう 【とき】23日(土)14:00~15:00 ※雨天中止 【持物】水筒
みんなで遊ぼう水曜日「バドミントンで遊ぼう」 【とき】13日(水) ※雨天中止 ①14:30~15:15(1~3年生) ②15:30~16:15(4~6年生) 【持物】水筒	
春休みお楽しみ会「クリオネさんによるマリオネット・ビンゴ大会」 【とき】26日(火)10:00~11:30 【対象】乳幼児と保護者・小学生 【定員】乳幼児20名 小学生30名(先着順) 【申込】電話のみ 9日(土)乳幼児(9:00~) 小学生(13:00~)	ハンドメイド教室「ビーズキーホルダー作り」 【とき】30日(日)①10:00~11:30 ②14:00~15:30 【対象】1~6年生 【定員】各10名(先着順) 【¥】100円(当日持参) 【申込】電話のみ 16日(土)9:00~

青少年児童センターだより(3月) 向野 3-1-33 ☎072-952-0032 FAX 072-937-8580

【一般開放】(月)~(土)13:00~17:00 ※(祝)除く

こども広場「将棋教室」興味を持った人は、気軽にご参加ください。 【とき】2日・9日・16日・23日(土)15:00~16:30(変更の場合あり) 【対象】小学1~6年生
おもしろ教室「メタリックフォトスタンド」ダンボールをアルミホイルで包んだピカピカのメタリックフォトフレームを作りましょう。 【とき】9日(土)10:00~11:30 【対象】3歳以上の幼児と小学生(小学1年生まで保護者同伴) 【定員】先着15人 【持物】はさみ 【申込】電話(3月4日(月)9:00から)
子育てセミナー「親子体操」親子で楽しく体を動かそう。※初めての方は、電話にて事前登録が必要です。 【とき】16日(土)10:00~11:30 【場所】同センター体育館 【対象】3、4歳向けですがどなたでも 【持物】体育館シューズ(親子とも)

令和6年度 青少年児童センター教室 ☎072-952-0032

【対象】市内在住の小学校・義務教育学校の児童 【申込】窓口(3月1日(金)~16日(土)) ※先着順 ※釣銭の無いようご協力ください

書道教室【前期4~9月】1部(硬筆)2部(硬筆・毛筆)美しい字を書けるようになります。 【とき】第1・3(土) 1部14:00~15:00 2部15:00~16:00 【場所】学習室 【¥】1,200円 【対象】1部1年生、2部2~3年生 【定員】1部5人、2部10人 【持物】鉛筆2本(4Bまたは6B)、消しゴム、ソフト下敷き(2部は追加で筆、墨汁、雑巾)
絵画教室【前期4~9月】クーピー画や水彩画で絵を描いてみましょう。 【とき】第2・4(土)14:00~16:00 【場所】学習室 【¥】1,200円 【対象】2~6年生 【定員】18人 【持物】HB・4B鉛筆、消しゴム、絵具セット(絵具18~24色)スケッチブック(B4サイズ)タオル、雑巾
工作教室【前期4~9月】楽しく工作をしましょう。 【とき】第2・4(土)14:00~16:00 【場所】学習室 【¥】1,500円 【対象】2~6年生 【定員】18人 【持物】筆記用具、えんぴつ、はさみ、のり、30cm定規、手ふきタオル
子どもクッキング教室【前期4~9月】過程も学べるクッキング。 【とき】第1・3(土)14:00~16:00 【場所】料理教室 【¥】1,800円 【対象】4~6年生 【定員】18人 【持物】エプロン、三角巾、手ふきタオル、マスク(調理用) ※食物アレルギーを持っている児童は要相談
サッカー教室1部・2部【4月~翌年3月】※9月からは体育館で教室をします 【とき】毎月2回(土) 1部10:00~11:00 2部11:00~12:00 【場所】グラウンド 【¥】2,800円(保険料込) 【対象】1部1・2年生、2部3~6年生 【定員】各20人 【持物】ボール(ある人)、動きやすい服装、運動靴、水筒、タオル、体育館シューズ(雨天時及び9月~)

広告

令和6年度 青少年センター 定期教室生募集 ☎ 072-958-0050

申込 4月6日(出) 9:30 から整理券配布、10:00 から受付 (10:00 の時点で定員を超えている場合は抽選)

- 電話・FAX での申込不可
- 申込時に参加費を持参ください
- 小・中学生には義務教育学校生を含む

子どもアート教室【4月～翌年1月】
とき (出) 10:00 ~ 11:45 (全 28 回)
対象 小学 2 ~ 6 年生
定員 20 人 ¥ 5,000 円
将棋教室【4月～翌年3月】
とき (出) 13:00 ~ 14:45 (全 35 回)
対象 小・中学生全学年
定員 20 人 ¥ 4,000 円
書道教室【4月～翌年3月】
とき (日) 10:00 ~ 11:45 (全 24 回)
対象 小学 3 年生 ~ 35 歳
定員 10 人 ¥ 3,000 円
水彩画教室【4月～翌年3月】
とき (日) 13:00 ~ 14:45 (全 24 回)
対象 小学 2 年生 ~ 35 歳
定員 15 人 ¥ 3,000 円
お琴教室【6月～翌年1月】
1部 (初心者) 2部 (経験者)
とき (出) 1部 15:30 ~ 16:00 2部 16:15 ~ 16:45 (全 16 回)
対象 小学 3 年生 ~ 35 歳
定員 各 5 人程度 ¥ 2,000 円

陵南の森 クラブ紹介

I . 和装クラブ
伝統ある着物の着付けを学び、お出掛けしましょう。春には桜を、秋には紅葉を楽しみましょう。
とき 毎月第 2,4 月 13:00 ~ 15:00
場所 陵南の森老人福祉センター 2 階教養娯楽室 2
対象 市内に居住する 60 歳以上で、陵南の森老人福祉センター使用証をお持ちの方。※お持ちでない方は、陵南の森老人福祉センター事務所で交付しますので、身分証明ができるものをお持ちください。
II . フラダンス・アロハ
リズムに合わせて楽しく、いつまでも元気に若々しく!!
とき 毎月第 2,4 月 13:00 ~ 15:00
場所 陵南の森公民館 2 階第 2,3 研修室
問 クラブ代表 柴原
☎ 090-8570-9079

大阪府立近つ飛鳥博物館 3月の催し

I . 冬季特別展 「まくら-古墳時代の石枕と葬送儀礼-」
令和5年度冬季特別展では常総型石枕と石製立花を中心に、各地の石枕、埴製枕、関連資料を紹介し、その盛衰と古墳時代の葬送儀礼について考えてみたいと思います。
とき 1月13日(出)~3月10日(日) 10:00 ~ 17:00 (入館は16:30まで) ※月休館 (月曜日が祝日の場合は開館し、翌日に休館)
場所 近つ飛鳥博物館 地階特別展示室
¥ 一般 650 円、65 歳以上・高校生・大学生 450 円
II . 館野和己館長 開館 30 周年 記念講演会
とき 3月24日(日) 13:30 ~ 15:00
場所 近つ飛鳥博物館地階ホール
定員 150 人 ¥ 無料
III . こどもファーストデイ
家族のコミュニケーションづくりを応援します。色々な工作を自分の手で作ってみよう。スタンプカードがいっぱいになると、記念品をプレゼントします。
とき 3月16日(出) 13:30 ~ 15:00 (随時受付)
場所 近つ飛鳥博物館 1 階 ロビー
¥ 100 円
IV . さくらまつり
とき 3月23日(出) 24日(日)
場所 近つ飛鳥博物館 ¥ 無料

問 大阪府立近つ飛鳥博物館 (南河内郡河南町大字東山 299)
☎ 0721-93-8321
FAX 0721-93-8325

「ラジオ体操の集い」

日頃実践中の皆さん、初めての方も一緒に正しく覚えて健康づくりに役立てましょう。

とき 3/18,25,4/1,8 月 9:30 ~ 11:00
場所 石川プラザ (第 1 集会室)
対象 10 人 (先着順) **¥** 無料
申込・問 ラジオ体操・みんなの体操協議会 (荒尾) ☎ 090-8209-8526

教室生募集

申込みは窓口まで。詳細はウェブサイトでご覧いただくか、お問い合わせください。

市民会館 ☎ 072-958-2311	
<ul style="list-style-type: none"> ●歌声くらぶ (第 2 月) ●料理教室 (月 2 回) ●ピラティス (月 3 回) ●新 NIGHT ピラティス (月 3 回) ●太極拳教室 (月 2 回) ●新 はじめての太極拳教室 (月 2 回) ●簡単・健康ヨガ教室 (月 3 回) ●万葉集講座 (月 2 回) ●新 風土記講座 (月 2 回) ●シャインカービング教室 (4/27 出受付 4/1 回) 	
丹治はやプラザ ☎ 072-937-2355	
<ul style="list-style-type: none"> ●整体ヨガ&リズム体操 (リニューアル) ●リフレッシュヨガ (休) ●太極拳 (休) ●手作りパン 3/14 休 ●呼吸深めるヨガ&リズム体操 (新規) ●はじめてのフラダンス (休) ●ストレッチポール&リズム体操 (リニューアル) 	
石川プラザ ☎ 072-950-2002	
<ul style="list-style-type: none"> ●歌声クラブ 3/19 (休) ●体験ネイル 3/6 (休) <p>【令和6年度1期教室の申込受付日】</p> <ul style="list-style-type: none"> ●フラダンス 3/5 10:30 ●健康いきいきクラブ 3/7 10:30 ●やさしいヨガ 3/7 13:30 ●背骨コンディショニング 3/10 10:30 ●ZUMBA ダンス 3/10 11:00 ●健康美人大学 3/11 10:45 ●ゆう〜遊太極拳 3/15 15:00 ●土曜ベーシックヨガ 3/16 10:50 	
MOMOプラザ ☎ 072-957-5553	
<ul style="list-style-type: none"> ●ベビーダンス (休) ●キッズ☆ベビーダンス (休) ●リフレッシュヨガ (月・休) ●イブニングヨガ・ナイトヨガ (休) ●ストレッチヨガ (出) ●背すじ美人 (休) ●ぱ〜ん・pa! パン教室 (出) ●4月開講: 簡単♡大人のパン教室 (休) ●書を楽しむ教室 (休) ●茶道教室 (休) (出) ●やさしいフラダンス教室 (休) ●まるごと韓国語文化教室 (休) ●きのくり健康教室 (月) ●踊る健康・楽しい ZUMBA (日) ●マクラメ体験 3/9 (出) ●ミモザフラワーアレンジ 3/12 (休) ●春の野点 (しらとりの郷) 3/24 (日) ●タルト・オ・ベリー 3/27 (休) ●己書「筆文字アート」3/28 (休) ●講演会「きのくり健康講座」3/30 (出) テーマ: 地域医療・介護・予防 ●ジェルネイルアート 4/1 (月) ●全脳活性化メイクレッスン 4/2 (休) ●藍染ストール作り 4/6 (出) ●トールペイント 4/11 (休) 	

ー スポーツ ー

羽曳野市グラウンド・ゴルフ協会主催
春季グラウンド・ゴルフ大会

📅 とき 4月16日(火)9:00から
(予備日4月23日(火))

📍 場所 中央スポーツ公園 (伊賀5-6-37)

👤 対象 市内在住・在勤、羽曳野GG
協会会員

👥 定員 先着384人

💰 ¥1人500円(当日徴収)

📄 申込 郵送またはFAX(3月4日(月)
まで) 申込用紙および要項はスポー
ツ振興課・はびきのコロセアム・陵
南の森・健康ふれあいの郷グラウン
ド・ゴルフ場にて配布。

🏠 問 羽曳野市グラウンド・ゴルフ協会
事務局(北辻)

〒583-0846 東阪田214-1

☎・FAX 072-956-1082

羽曳野市グラウンド・ゴルフ協会
会員募集(詳細は同事務局まで)

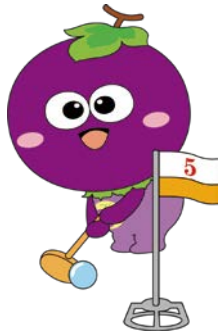

第45回市民総合体育大会 結果

種目	部門	性別	優勝	準優勝	3位	
テニス (ダブルス)	一般男子1部	男	澤田 崇志	青波 翔大	-	-
			辻本 拓也	坂口 希樹	-	-
	一般女子1部	女	野内 景子	-	-	-
			八尾 由紀	-	-	-

テニススクール入会キャンペーン
【3月1日(金)～31日(日)】

- 体験レッスン無料
- 入会金無料(通常:2,200円)

📍 場所 駒ヶ谷テニスコート

《一般クラス》

- 初心者・初級者クラス
- 経験者・中級者クラス
- レディースクラス

《キッズ・ジュニアクラス》

- キッズクラス(小学生未経験者)
- ジュニアクラス(小中学生経験者)
- アカデミークラス
(小・中・高校生選手:選手登録者)
- アスリートクラス
(コーチとの面接:選手登録者)

詳細はウェブサイトをご覧ください
か、問い合わせください。

🏠 問 SSK テニススクール
(駒ヶ谷テニスコート)

☎072-957-5963

羽曳野市体育協会テニス連盟
第51回 連盟大会参加者募集

📅 とき 【男子・女子ダブルスの部】

4月7日(日)9:00から

【ミックスダブルスの部】

4月14日(日)9:00から

(どちらの部も予備日は4月21日(日))

📍 場所 市民体育館テニスコート

👤 対象 フリー(府総体羽曳野代表選出
参考大会)

💰 ¥1組3,000円(当日徴収)

※連盟加盟団体所属者または連盟主
催テニス教室生は2,000円

📄 申込 電話またはメール(3月17日(日)
まで) ※メールの場合は返信しますの
で、返信がないときはお電話ください。

🏠 問 (和田) 薮 090-3494-3615

メ-ル yoshi195886@gmail.com

羽曳野市スポーツ推進委員協議会主催
ニュースポーツのつどい

気軽に参加できるニュース
ポ-ツなどを体験できま
す。お子様はスポーツに興
味を持つ機会として、ご高齢の方は
健康維持として、老若男女問わずお
楽しみいただけます。



【種目】 スポンジテニス、室内ペタン
ク、ファミリーバドミントン、カ
ーリング、スティックリング、パウ
ンスボール、ラダーゲッター、わなげ、
ディスクゲッター、体力測定など

📅 とき 3月9日(日)9:30～11:30
(都合のよい時間にお越しください)

📍 場所 はびきのコロセアム
メインアリーナ

💰 無料 持物 上履き

🏠 問 スポーツ振興課

親子でチャレンジ ～かけっこと逃走
中～(子どもゆめ基金助成活動)

走り方教室、保護者や同学年とスポ
ーツテストやストラックアウトなど
を行った後、「逃走中鬼ごっこ」を
します。

📅 とき 3月28日(日)10:00～13:00

📍 場所 はびきのコロセアム
メインアリーナ

👤 対象 小学生とその保護者(4人まで)

👥 定員 50人 💰 無料

📄 申込 ウェブサイトから「SCATTO
イベント」で検索(3月19日(日)まで)

🏠 問 一般社団法人 SCATTO (イサン)

☎090-1717-3966

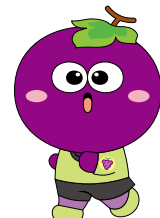

令和6年度 体育協会各スポーツ教室生募集

対象 市内在住・在勤・在学の方

申込 会費と印鑑を持参してください。また、その際に自己負担で傷害保険に加入していただきます。
一部の教室を除き年間通して随時受付しますが、定員になり次第締め切る場合があります。

教室名 (年間)	曜日(毎週)・時間	開始日	会場	定員	会費	対象者	申込日時・受付場所
卓球 (休、出の両教室に 参加可(会費はそれ ぞれ必要))	㈬ 19:00～21:00	4月2日	市民体育館(西浦)	10人	1カ月4,000円	一般男女、小・中学生	3月26日㈬ 19:00～21:00 市民体育館
	㈬ 10:00～12:00	4月4日		30人	1カ月4,000円	一般男女	3月14日㈬ 10:00～12:00 市民体育館
	㈬ 15:00～17:00	4月6日	・はびきのコロセアム ・市民体育館(西浦)	20人	1カ月5,000円	一般男女、小・中学生	3月23日㈬ 15:00～17:00 はびきのコロセアム
ラージボール 教室	㈬ 15:00～18:00	4月6日	・はびきのコロセアム ・市民体育館(西浦)	15人	1カ月4,000円	一般男女	3月23日㈬ 15:00～18:00 はびきのコロセアム
テニス	㈬ 9:20～11:00	4月4日	駒ヶ谷テニスコート	10人	年間35,000円(35回分) (4回分納、初回10,000円)	一般男女 (初心・初級者)	3月14日㈬ 11:00～11:30 駒ヶ谷テニスコート ☎ 前田 髙 090-9253-2690
テニス (春季10回コース) [年4期]	㈬ 9:30～11:00	4月1日	市民体育館(西浦) テニスコート	10人	10回コース11,000円	一般男女 (トーナメントコース)	3月12日㈬ 11:00～11:30 市民体育館
	㈬ 9:30～11:00	4月2日		10人			☎ 松島 ☎・FAX 072-957-1796
	㈬ 15:30～17:00	4月3日		10人			☎ 090-5890-7973
	㈬ 9:30～11:00	4月4日		10人			耳が不自由な方もご遠慮なくどうぞ。
スポンジテニス	㈬ 9:00～12:00	4月5日	はびきのコロセアム	30人	2カ月3,000円	一般男女	4月5日㈬ 9:00～12:00 はびきのコロセアム ☎ 大村 髙 090-5661-9408
剣道	㈬ 18:00～21:00	4月6日	市民体育館(西浦)	20人	①1カ月1,000円 ②スポーツ保険加入料	小学生以上一般男女	3月16・23・30日㈬ 19:00 市民体育館 (または、教室開催時に随時受付)
柔道	㈬ 18:30～20:00	4月9日	峰塚中学校(柔道場)	50人	①1カ月1,000円 ②スポーツ保険加入料	小・中学生	2月2日㈬～3月22日㈬ 18:30～20:00
	㈬ 18:30～20:00	4月12日		50人			峰塚中学校(柔道場) ☎ 高木 ☎ 072-957-2901
バドミントン (春季12回コース) [年3期]	㈬ 9:00～12:00	4月8日	市民体育館(西浦)	20人	12回コース7,000円 (傷害保険含む)	女性(学生不可) 初心・初級者	4月4日㈬ 9:30～10:00 市民体育館 ☎ 藤本 髙 090-4298-6760
ウエイト リフティング	㈬(休) 18:00～21:00	4月5日	はびきのコロセアム	20人	中学生以下1カ月1,200円 高校生1カ月1,500円 一般1カ月2,200円	一般男女 小学5年生以上	4月5日㈬ 18:00～21:00 はびきのコロセアム ※体験可 ☎ 曾我 髙 080-5704-0958
陸上	㈬(日) 8:00～11:00	4月7日	石川スポーツ公園 駒ヶ谷小学校体育館(雨天)	-	年会費4,000円 (保険料含む) 1カ月4,000円	小・中学生・高校生	随時受付(8:00～11:00) ※体験可 ☎ 上田 髙 080-3133-2703
空手道 高鷲空手教室	㈬(休) 18:00～21:00	4月5日	高鷲南小学校	-	入会金3,000円 1カ月2,000円	幼児～成年	随時受付 ※体験可 ☎ 三次 ☎ 072-953-4593
空手道 誠学館 羽曳野支部	㈬(休) 18:00～21:00	4月8日	恵我之荘小学校	-	1カ月幼児2,000円 小学生以上3,000円	幼児～成年	随時受付 ※体験可 ☎ 梶 髙 090-6479-2962 ☎ 072-955-1023
空手道太西会 羽曳野支部	㈬(休) 18:00～20:00	4月4日	リックはびきの	-	1カ月4,000円	幼児・小学生	随時受付 ※体験可
		4月5日	はびきのコロセアム	-			☎ 松下 髙 080-1245-1820
全日本空手道連盟 剛柔会心武會 島泉道場	㈬ 18:00～20:30	4月6日	高鷲小学校	-	1カ月2,000円	幼児～成年	随時受付 ※体験可
	㈬(日) 9:30～12:00						☎ 山口 髙 090-9882-8322
バスケットボール	㈬ 18:30～20:30	4月13日	西浦東小学校	各学年 5人	1カ月2,000円	小学1～6年生	随時受付 ※体験可 ☎ メール habikino.basketball@gmail.com

羽曳野市スポーツ少年団 団員募集!

問合せ：スポーツ振興課

チームについてのお問い合わせは、下記の各チーム連絡先まで。たくさんのお子どもたちからの連絡を待っています!

対象 小・中学生 « 初心者も大歓迎! »

種目	チーム名	主な活動場所	連絡先
軟式野球(小学生)	羽曳野イーグルス	羽曳が丘小学校・壇生南小学校	江口・090-1717-8919
	羽曳野サンリトル	石川スポーツ公園 第1・第2グラウンド	漆嶋・090-8939-2682
	羽曳野タイガース	高鷲小学校	柳本・090-8755-6263
	島泉ファイブポーズ	高鷲北小学校	吉井・090-4563-5926
	ホワイトベアーズ	西浦小学校	上村・080-2514-9000
	ブラックパンサーズ	西浦東小学校	尾田・090-1483-0278
軟式野球(中学生)	羽曳野少年野球団	石川スポーツ公園 第1グラウンド	森・090-4287-9079

種目	チーム名	主な活動場所	連絡先
硬式野球(中学生)	羽曳野ボーイズ	石川河川敷グラウンド	羽曳野ボーイズグラウンド内・072-937-0190
サッカー(小学生)	古市南サッカークラブ	古市南小学校	寺西・090-8447-6485
	古市JSC	古市小学校	藤本・090-1903-1931
	羽曳野市SS	石川スポーツ公園 第3グラウンド	山本・090-3270-8372
	羽曳野蹴楽FC	はびきの壇生学園	新田・090-9870-4009
バレーボール(小学生)	cacalot	丹比小学校	小池・090-8205-7207

はびきのコロセアム教室募集 ☎072-937-3123

- 申込みはコロセアム窓口にて。(電話不可・代理可・参加費持参)
- 参加費には保険料を含みます。 ●運動着、上靴、飲物持参。

<p>親子スポーツ教室</p> <p>とき 5月9日～7月11日(全10回) (木) [A: 1歳半児 9:30～10:15] [B: 2・3歳児 10:20～11:05] [C: 2歳児 11:10～11:55] 対象 市内在住の未就学児1人と親 ※妊婦の方は参加できません。 定員 各35組70人 ¥4,500円 申込 3月14日(木)9:00から</p>
<p>ミニバスケットボール教室</p> <p>とき 4月2日～6月4日 (火) 18:30～20:00(全10回) 対象 市内在住の小学5、6年生 定員 男女各20人 ¥2,000円 申込 3月12日(火)18:00～18:15 申込多数の場合は18:30から抽選。</p>
<p>バトントワリング教室</p> <p>とき 4月2日～6月4日 (火) 18:00～19:30(全10回) 対象 市内在住の小・中学生 定員 40人 ¥4,000円(別途バトン代6,050円) 申込 3月26日(火)17:30から</p>
<p>リフレッシュ体操</p> <p>とき 4月3日～6月5日 (水) 13:45～14:45(全10回) 対象 女性 定員 40人 ¥4,000円 申込 3月27日(水)9:00から</p>
<p>簡単エアロビクス教室</p> <p>とき 4月5日～6月14日 (金) 13:55～14:55(全10回) 対象 市内在住・在勤の方 定員 30人 ¥4,000円 申込 3月22日(金)13:00から</p>
<p>気功教室</p> <p>とき 4月3日～6月12日 (水) 13:45～14:45(全10回) 対象 市内在住・在勤の方 定員 30人 ¥4,000円 申込 3月13日(水)13:00から</p>
<p>しえいぶ UP Lesson</p> <p>とき (月)クラス 4月1日～6月10日 (火)クラス 4月2日～6月4日 (水)クラス 4月3日～6月5日 (木)クラス 4月4日～6月6日 (金)クラス 4月5日～6月14日 10:00～11:00(全10回) ※(木)は13:45～14:45 対象 女性 定員 40人 ¥4,000円 申込 3月12日(火)9:00から</p>

<p>マタニティビクス</p> <p>とき 4月1日～6月10日 (月) 11:15～12:00(全10回) 対象 4月1日現在、妊娠14週以降で 妊娠経過に異常が無いことを証明する主 治医の診断書などその旨を示す書類(写 し可)の提出が可能な妊婦の方。(市外可) 定員 15人 ¥3,000円 申込 3月18日(月)13:00～14:00 無料事前説明会を開催します。</p>
<p>ダンベル体操教室</p> <p>とき 4月2日～6月4日 (火) 13:45～14:45(全10回) 対象 女性 定員 40人 ¥4,000円 申込 3月12日(火)9:00から</p>
<p>大阪エヴェッサチアダンススクール</p> <p>とき [4月] 1・8・15・22日(月) [5月] 6・13・20・27日(月) [6月] 3・10・17・24日(月) 【キッズ】 17:00～18:00 【ジュニア①】 18:10～19:10 【ジュニア②】 19:20～20:20 対象 市外可。【キッズ】 4歳～年長 【ジュニア①】 小学1～3年 【ジュニア②】 小学4年～中学生 ¥7,100円(4回分) 定員 【キッズ】 20人 【ジュニア①②】 各25人 申込 各日とも9:00から [4月] 3月25日(月) [5月] 4月22日(月) [6月] 5月27日(月)</p>
<p>フラダンス教室</p> <p>とき 4月8日～6月10日 (月) [初級] 9:30～10:30 [中級] 10:40～11:40(全8回) 対象 女性 定員 各20人 ¥4,180円 申込 3月11日(月)9:30から</p>
<p>フットサル教室</p> <p>とき 4月6日～8月10日 (土) [1部] 8:30～10:00 [2部] 10:15～11:45(全10回) 対象 市内在学の小学生 定員 [1部] 女子10人・男子1年～3 年20人 [2部] 男子4年～6年各30人 ¥3,000円 申込 3月16日(土)9:00から</p>

<p>姿勢教室</p> <p>とき 4月8日～6月10日 (月) 13:30～14:30(全5回) 対象 どなたでも 定員 先着30人 ¥1,500円 講師 医療法人昌円会高村病院 理学療法士 申込 3月4日(月)9:00から</p>
--

市民体育館(西浦) 教室募集

☎072-958-2340

- 参加費には保険料を含みます。
- 市外可

<p>朝YOGA教室</p> <p>とき 4月6日～6月15日 (土) [Aクラス] 9:20～10:20 [Bクラス] 10:35～11:35(全10回) 対象 成人の男女 定員 各クラス若干名 ¥5,000円 申込 3月23日(土)10:00から</p>
<p>整ヨガ教室</p> <p>とき 4月1日～6月17日 (月) [Aクラス] 18:30～19:30 [Bクラス] 19:45～20:45(全10回) 対象 成人の男女 定員 各クラス若干名 ¥5,000円 申込 3月25日(月)18:30から</p>
<p>カラダほぐし教室</p> <p>とき 4月4日～6月13日 (木) 9:20～10:20(全10回) 対象 成人の男女 定員 若干名 ¥5,100円 申込 3月14日(木)10:00から</p>
<p>やさしいハタヨガ</p> <p>とき 4月4日～6月13日 (木) 10:35～11:35(全10回) 対象 成人の男女 定員 8名 ¥5,100円 申込 3月14日(木)10:00から</p>
<p>ミニバスケットボール教室</p> <p>とき 4月4日～6月13日 (木) 18:30～20:00(全10回) 対象 小学5～6年生の男女 定員 若干名 ¥5,200円 申込 3月14日(木)18:30から</p>

LIC NEWS

2024年
3月5日

施設利用/お問合せ 072-950-5500

チケット予約専用 072-950-5504

インターネット <http://www.lic-habikino.jp>

info@lic-habikino.jp

<https://www.facebook.com/lichabikino>



羽曳野市立生活文化情報センター（LICはびきの）は指定管理者 株式会社みのりの里が運営しています。掲載しておりますイベントの内容は予告無く変更・中止になる場合がございます。ご不明な点は LIC はびきのまでお問い合わせください。

第21回 LICはびきのオルガン講座修了演奏会

主催/株式会社みのりの里

3月2日(土) 午前の部:10時15分(開場10時00分)
修了証書授与式:11時45分~12時15分
午後の部:13時45分~15時15分(開場13時30分)
会場/1F ホールM 入場料/無料・自由席
内容/LICはびきのオルガン講座20期生による発表会です。
2年間の練習の成果をお聴きください。
その他/午前の部終了後、20期生の修了証書授与式がございます。

人形劇団クラルテ公演 「11ぴきのねことぶた」

主催/人形劇団クラルテ
共催/株式会社みのりの里



3月31日(日) 14時00分~15時30分(開場13時30分)
会場/1F ホールM
入場料/前売・指定席3,000円(膝上鑑賞可・3歳以上有料)
※前売券完売の場合、当日券はございません。
※チケットはLICはびきののほかに、劇団クラルテ 06-6685-5601・HP (10時00分~17時30分 日・祝休み)でも販売。

LICオルガンコンサート Adoration—賛美—~バロックから現代への賛美の継承~

主催/羽曳野市

3月16日(土) 14時00分~15時00分(開場13時30分)
会場/1F ホールM 出演/大平 健介(聖ヶ丘教会首席オルガニスト)
入場料/前売・指定席1,000円(当日200円増・未就学児入場不可)
予定曲目/♪第1旋法による5声の前奏曲 二短調(M.ヴェックマン)
♪トッカータとフーガ 八長調 BWV 566a(J.S.バッハ)
♪マッド・ラッシュ(P.グラス)
♪賛美(K.ヨハンセン)ほか

荒石果穂 ピアノリサイタル ~羽曳野から世界へ羽ばたく演奏家~ 「第2回カール・シマノフスキ国際音楽コンクール第1位受賞記念公演」

主催/株式会社みのりの里

4月13日(土) 14時00分~15時30分(開場13時30分)
会場/1F ホールM
入場料/前売・指定席1,000円(当日200円増・未就学児入場不可)
出演/荒石 果穂(羽曳野市出身、在住)
予定曲目/♪ポーランド民謡の主題による変奏曲Op.10(シマノフスキ)
♪アンダンテ・スピアナートと華麗な大ボロネーズ変奏長調 Op.22(ショパン)ほか



令和5年度 LICはびきの まるごと カルチャーフェスティバル

主催/株式会社みのりの里



3月17日(日) 10時00分~15時30分
会場/1F アトリウム・屋外 交流広場・館内各施設
入場料/無料 ※一部有料コーナーあり
内容/アトリウム:ステージ(各種ダンス・空手の演武・演奏・交通安全教育・書写 ほか)、物産展(北海道・愛媛・沖縄)、マルシェ出店
交流広場:警察車両・自衛隊車両展示、記念撮影、キッチンカー ほか
館内各施設:体験教室、鑑識体験、定期利用者による作品の展示

大阪交響楽団 無料公開リハーサル 第271回 定期演奏会「外山雄三追悼」

主催/株式会社みのりの里
協力/公益社団法人大阪交響楽団



山下一史 (C) Ai Ueda

4月25日(木) 14時45分~17時00分(開場14時15分)
※時間は予定です。
会場/1F ホールM
入場料/無料・自由席(要整理券・未就学児入場不可)
整理券/3月1日(金)9時00分よりLICはびきの1階受付にて配布。 ※お一人様2枚まで
出演/山下一史(常任指揮者) 森下 幸路(ヴァイオリン 首席ソロコンサートマスター) 大阪交響楽団(管弦楽)
予定曲目/♪管弦楽のためのディヴェルティメント(外山 雄三)
♪ヴァイオリン協奏曲 第2番(外山 雄三)
♪バレエ「幽玄」演奏会用組曲(外山 雄三)
♪交響曲「帰国」(外山 雄三)
※リハーサル終了後、山下一史氏のトークがあります。
※リハーサルの一部を公開するもので、全曲通して演奏するとは限りません。
進捗状況によっては、時間進行・内容など大きく変更となる可能性があります。
※公開リハーサルは下記演奏会のリハーサルです。
第271回 定期演奏会「外山雄三追悼」
2024年4月26日(金)19時00分開演
ザ・シンフォニーホールにて



森下 幸路 (C) Mick Park

第81回 りっくぷち寄席 ~花丸染左兄弟会~

主催/羽曳野市



3月24日(日) 14時00分~16時00分(開場13時30分)
会場/3F 音楽実習室
入場料/前売・指定席500円 当日200円増・未就学児入場不可 ※残席わずか
出演/林家 花丸・林家 染左

個人情報の取扱いに関して ご提出いただきました個人情報につきましては個人情報の保護に関する法律に基づき適切に管理いたします。

障害への配慮が必要な場合は事前にご相談ください。

「落語コンサート」 笑福亭仁智×羽曳野市民ウインドオーケストラ

主催/古本興業株式会社
共催/株式会社みのりの里

5月12日(日) 14時00分~16時00分(開場13時30分)
→詳細は4ページの特集をご覧ください。

令和6年度1回大阪府警察官(巡査)採用選考

約2万3000人の職員たちが集う大阪府警には、さまざまな活動の場が用意されています。詳しくは大阪府警察ウェブサイトの採用案内を確認ください。



問 大阪府警察官採用センター ☎ 0120-370-314(平日 9:00 ~ 17:45) <ウェブサイト>



フィッシング詐欺対策3箇条を思い出そう!

- 添付のURLをタップしない!
- 安易に個人情報を入力しない!
- ID・パスワードを使い回さない!

社会福祉法人 羽曳野市社会福祉協議会

総合福祉センター(市役所別館) 2階 ☎ 072-958-2315 FAX 072-958-3853
http://www.hasyakyo.net/ Eメール: hasyakyo@alpha.ocn.ne.jp

布・糸のご寄付募集します

もみの木(ボランティアグループ)が施設の子どもの入学、入園用のバッグを仕上げます。

●未使用のものでフェルト生地、キャラクター柄のもの



<見本>

◆2月の「ベビっこひろば」はお休みです!

問 ベビーハウス社協 ☎ 072-930-0240

善意のご寄付ありがとうございます

四ツ葉のクローバー 涌元 順子	¥2,000	竹井 保満	¥50,000
浅田 照次	¥20,000	匿名	¥2,000
浅田 悦弘	¥10,000	松倉 正美	おむつパット1袋
上田	¥10,000		

(令和6年1月 敬称略)

公益社団法人 羽曳野市シルバー人材センター

野々上 4-5-12 ☎ 072-936-1500 FAX 072-936-1511
http://habikinosc.ec-net.jp Eメール: habisl@silver.ocn.ne.jp

人生100年時代到来!! シルバー会員募集中 健康のために、社会のためにあなたの豊かな知識・経験を活かしてみませんか。

対象 市内在住の満60歳以上の健康で働く意欲のある方・事業趣旨に賛同していただける方

入会 入会説明会の参加(必須)後、申込書類を期日までに提出してください。

その際、年会費(※)として2,000円が必要です。理事長の承認後、会員登録が完了します。

(※)年会費は4月~翌年3月までの1年間です。(入会してから1年ではありません。)

(※)3月に入会されますと新年度(令和6年4月)からの仕事に優先的に就業できます。

《入会説明会》 事業内容説明・入会手続きの案内・入会申込書の配布など。

市役所別館 2階 研修室	3月12日(火)、4月9日(火) 13:30 ~
シルバーワークプラザ 3階 研修室	3月22日(金)、4月19日(金) 13:30 ~

※3月に入会された方には3月分の会費は免除いたします。

只今、当センターでは女性の会員を募集を強化しております。

市内在住で満60歳以上の皆様、ぜひ入会説明会へご参加ください。

週に2日から3日の空いている時間でお仕事ができますし特別な資格は必要ございません。

ご興味のある方はぜひご入会ください。

(例)掃除洗濯、調理、買い物、ゴミ出し、通院付き添い等(請負)

お仕事のご依頼も承っております。

元気で働く意欲のある会員が登録されています。臨時的・短期的・軽易な作業をお受けしています。事務所やマンションなどの清掃や工場内の軽易な作業など、お手伝いいたしますので、お気軽にお問合せください。

作業員募集(植木剪定・除草作業をしたい方)



植木剪定・除草の注文を多数いただいておりますので、経験を問わず作業してみませんか。

腐葉土販売中!

おかげさまで、ご好評いただいています。

- ・完全国産!ふるい通しの良質な腐葉土です。
- ・土壌の活性化を助け、土質の改良に役立ちます。

【価格(税込)】

小サイズ(10ℓ袋):250円

大サイズ(20ℓ袋):400円

1本からでも配達を承ります。



3月の相談日程（無料）お気軽にご相談ください

相談	日時	会場	予約・その他
法律相談	5日(火)・12日(火)・19日(火)・26日(火) 4月2日(火) 13:00～17:00	市役所1階 市民相談室	要予約 ☎ 072-957-4000 定員7人(1日)、相談時間30分 ●市内在住・在勤・在学の方対象 ●相談回数は1人1回(年度内) ●相談中はマスク着用 ●陵南の森総合センターでは靴下着用(素足厳禁)
	7日(水)・21日(水) 4月4日(水) 13:00～17:00	陵南の森総合センター	
行政相談	13日(水) 13:00～15:00	陵南の森総合センター	国の仕事に関する要望・苦情・意見や相談について。予約不要。 ●相談中はマスク着用 ●靴下着用(素足厳禁) ☎ 072-958-1111 内線1070
行政書士による無料相談会(予約制)	21日(水) 13:30～15:30	LIC はびきの2階中会議室B	相続・遺言・成年後見制度・法人設立および建設業などの営業許可など申請手続きについて大阪府行政書士会が相談に応じます。大阪府行政書士会南大阪支部 中山 ☎ 072-950-4545
人権相談	15日(金) 14:00～16:00	陵南の森総合センター2階視聴覚室	人権について困ったことがあれば相談ください。 予約不要。直接お越しください。☎ 072-958-1111 内線1054
女性相談	27日(水) 13:30～16:30	市役所内 レディースセンター(電話・面接)	人間関係、暴力(DV・虐待など)、からだのことなど、女性が抱える悩みを専門の相談員がお受けします。要予約。 ☎ 072-958-1111 内線1055
	6日(水)・8日(金)・4月3日(水) 13:30～16:30	市役所4階人権推進課(電話・面接)	
消費生活相談	(月)～(金)〔祝は除く〕 10:00～12:00 13:00～16:00 ※受付15:30まで	市役所2階 消費生活相談室	契約上のトラブル、悪質商法による被害、クーリング・オフなどに関するご相談。☎ 072-947-3715 (まずはお電話ください※予約優先)
障害者生活相談	(月)～(金)〔祝 年末年始は除く〕 9:00～17:30	支援センターはる	身体・知的障害者の方のご相談、障害者の就業に関するご相談。 ☎ 072-959-3261 / FAX 072-957-1604
	(月)～(金)〔祝 年末年始は除く〕 8:45～17:00	地域支援センターばんびーの	18歳未満の障害児の方のご相談。 ☎ 072-950-1530 / FAX 072-950-1531
	(月)～(金)〔祝 年末年始は除く〕 10:00～17:00	相談支援事業所フレンドハウス	精神障害者の方のご相談。 ☎ 072-937-7898 / FAX 072-937-7898
	(月)～(金)〔祝 年末年始は除く〕 9:00～16:00	支援センターホープ	精神障害者の方のご相談。 ☎ 072-957-2175 / FAX 072-957-2176
障害者雇用相談	第3(水) 13:00～17:00	市役所A棟2階 西会議室 市役所別館1階 相談室2	障害福祉課に予約。 ☎ 072-958-1111 内線1150 / FAX 072-957-1238
育児相談	(月)～(金)〔祝は除く〕 9:00～17:00	市役所1階 こども家庭支援課	こども家庭支援課 母子保健担当 ☎ 072-947-3888
教育相談	(月)～(金)〔祝は除く〕 10:00～16:00	教育研究所(LIC はびきの内)	☎ 072-958-7867
家庭児童相談	(月)～(金)〔祝は除く〕 9:00～17:00	市役所1階 こども家庭支援課	こども家庭支援課に予約。☎ 072-947-3837(直通)
ひとり親家庭相談	毎週(火) 9:15～17:00	市役所1階 こども政策課	こども政策課に予約。☎ 072-947-3836(直通)
保育士による育児相談	(月)～(金)〔祝は除く〕 9:00～17:00	子育て支援センターふるいち 子育て支援センターむかひの	予約不要、直接お越しください。電話でも相談可。 [ふるいち] ☎ 072-958-3308 [むかひの] 携帯080-7536-7898
総合相談	(月)～(金)〔祝は除く〕 9:00～17:00	人権文化センター	人権・進路・就労・生活に係る相談。予約不要、電話または直接お越しください。地域人権協議会 ☎ 072-937-0860
就労をめざす若者のための無料相談会	第1(金) 13:00～17:00	市役所別館1階 相談室	南河内若者サポートステーション ☎ 0721-26-9441
	第3(金) 13:00～17:00	市民会館3階 第6会議室	
ボランティア相談	(月)～(金)〔祝は除く〕 9:00～17:00	市役所別館2階(社会福祉協議会)	社会福祉協議会 予約不要、直接お越しください。電話相談可。 ☎ 072-958-2315
介護相談	(月)～(金)〔祝は除く〕 9:00～17:00	市役所A棟1階	社会福祉協議会 予約不要、直接お越しください。電話相談可。 ☎ 072-950-0950
総合福祉相談	(月)～(金)〔祝は除く〕 9:00～17:00	①市役所別館2階(社会福祉協議会) ②社会福祉協議会 西部事務所	社会福祉協議会 予約不要、直接お越しください。電話相談可。 ①☎ 072-958-2315 ②☎ 072-953-8067
生活自立相談	(月)～(金)〔祝は除く〕 9:00～17:00	市役所別館2階(社会福祉協議会)	生活困窮のさまざまな原因に支援員が相談に応じて支援計画を策定し、その方にあった自立に向けて支援を行います。 予約不要、直接お越しください。電話相談可。☎ 072-958-2315
学習相談	毎日〔祝は除く〕 9:00～17:00	LIC はびきの1階 市民大学	☎ 072-950-5503・FAX 072-950-5650 市民大学ウェブサイトでも受付。
地域就労相談	(月)～(金)〔祝は除く〕 9:00～17:00	地域就労支援センター(人権文化センター内および経済労働課内)	電話または直接お越しください。☎ 072-937-0860 (就職斡旋は行っておりません。)
青少年相談コーナー(16～おおむね25歳)	(月)～(金)〔祝は除く〕 9:00～17:45	大阪府富田林子ども家庭センターでは、中学卒業後の青少年が抱える悩み(対人問題、ひきこもりなど)を専門の担当者がお受けします。☎ 0721-25-1553	

軽里 BOSAI フェス

-防災-

3月
24日
日曜日

時間 12:00 ~ 16:00

場所 旧浅野家住宅（軽里 3-6-5）

1. ステージイベント さまざまなプログラムを楽しもう！
2. 防災体験 消防車を間近で見よう！
3. 炊き出し訓練 + 軽里青年団屋台
防災を意識しながら、楽しく、温かい料理を提供します！
4. キッチンカー 広場にキッチンカーがやってくる！
5. お絵描きイベント お絵描き好きな子供たち集まれ！

※車でお越しの方は軽里公民館の駐車スペースをご利用ください。

※駐車スペースには限りがございますので有料パーキングをご利用いただくか、公共交通機関をご利用ください。

お問い合わせ

軽里町会（梅原）090-3355-7094

関西大学都市設計研究室 06-6368-0833

羽曳野市魅力づくり推進課 072-958-1111

大阪・関西万博

ボランティア募集



世界を迎えて、
世界が広がる

公益社団法人2025年日本国際博覧会協会と大阪府・大阪市では、国内外から万博会場や大阪・関西を訪れる方々に、万博会場での案内・歓迎、主要駅や空港等の街なかでの万博情報などの案内、大阪ヘルスケアパビリオンでの来館者サポート等を行っていただくボランティアを募集しています。多くの仲間とともに、万博を盛り上げませんか!?

応募期は2024年4/30(火)まで!

▶ボランティアの
詳細はこちら



【お問い合わせ】

大阪・関西万博ボランティアコールセンター
0570-036-035