

# 広報 はびきの 10月号

平成21年(2009年)

人・時をつなぐ 安心・健康・躍動都市 はびきの



ふれあい健康まつり

10.18(日)会場：はびきのコロシアム



2009年10月1日発行

発行 羽曳野市 市長公室 秘書課  
〒583-8585 羽曳野市萱田4-1-1  
072-958-1111 (代表)

URL <http://www.city.habikino.osaka.jp/>  
E-mail [mailbox@city.habikino.osaka.jp](mailto:mailbox@city.habikino.osaka.jp)



カメラ付き携帯電話のバーコードリーダーで左のQRコードを読み取ってください。「モバイルシティはびきの」をご覧いただけます(QRコードは㈱デンソーウェブの登録商標です)。

今月の表紙

昨年10月19日はびきのコロセアム、向野保育園で行なわれた「ふれあい健康まつり」です。今年は、10月18日に開催されます。皆様のご参加をお待ちしています。

もくじ

- 2 健康まつり
- 4 市民体育祭・文化祭
- 5 きらりはびきの・陵南ふれあいフェスタ
- 6 園児募集・公的年金からの特別徴収
- 7 就学時健診・家族介護者教室・療養学習支援センター
- 8 行政相談・吉村家住宅
- 9 国民健康保険健診
- 10 高額介護保険・ギャラリーはびきの
- 11 歴史のまち羽曳野5・サラダボール
- 12 コミュニティー備品・緊急雇用・水道・市民大学
- 13 LICはびきの
- 14 青少年児童センター
- 15 図書館だより・白鳥児童館
- 16 子育て支援センター
- 18 健康ファミリー
- 20 街かどから
- 22 国民年金・かかりつけ健康メール・東洋医療制度・お知らせ・スポーツ
- 33 相談窓口
- 34 市民のページ・風流韻事
- 35 社協・警察
- 36 市議会議員選挙結果

**羽曳野市**

市章は“羽”の文字を抽象的に圖案化し、シンプルに表現したもの。鳥のはばたきのような市の雄飛と発展性を示しています。

面積…26.44km<sup>2</sup>  
人口…119,580人(前月比-57)  
男… 57,430人  
女… 62,150人  
世帯… 48,667  
(平成21年8月31日現在)



健康はびきの21 第27回 羽曳野市  
**ふれあい健康まつり**

健康に関するいろいろな測定や検査、体験ができます。記念講演会、健康クイズと景品抽選コーナー、大道芸(マジック・ジャグリング)など、楽しみながら健康に役立てていただける企画をたくさん用意しています。

- ウォーキング教室 (各回先着 80人 歩数計進呈)
- 動脈硬化脈圧測定 (対象: 40歳以上 定員: 午前・午後各 60人 事前申込必要)
- 健康クイズに挑戦! 健康クイズに答えて抽選をしよう!







**まつり** **日時** 10月18日(日) **場所** はびきのコロセラム

開場 午前 10 時 (開会式 9 時 30 分)  
 終了 午後 3 時

駐車場に限りがありますので、車でのご来場はできるだけご遠慮ください。

健康まつりの詳細は、広報と同時に配布しているチラシをご覧ください。

**記念講演**

「メタボ健診で何がわかる？ 見てみよう あなたの未来予想図」  
 講師：岡村智教（医学博士、国立循環器病センター予防検診部長）  
 午後 1 時 15 分開会 定員 120 人  
 (要予約) 10 月 1 日から予約受付開始、健康増進課 (TEL 956-1000) へ

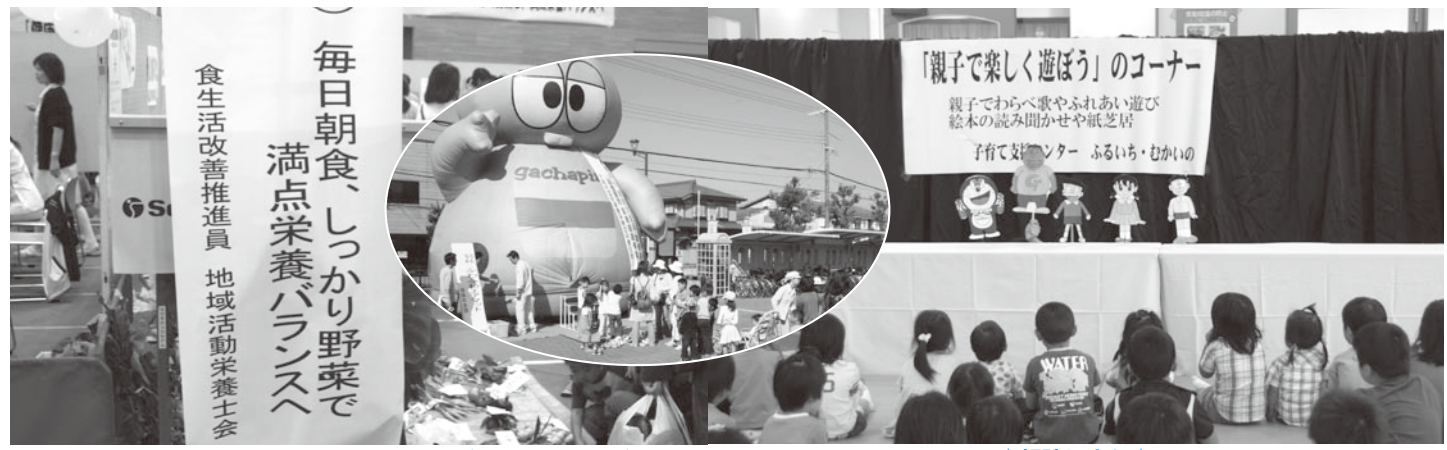

★配布・販売コーナー★

(配布)  
 ※いずれもなくなりしだい終了します。  
 ・リサイクル廃油石鹸 (1,000 人分)  
 ・ゴキブリ団子 (500 人分)  
 ・やさいたつぶり「ベジスパスープ」の試食 (500 食)  
 午前 11 時から試食開始  
 ・チューリップの球根 午前中に配布  
 ・地場産きゅうり (JA 大阪南提供: 250 人分)  
 午後 1 時から配布

(販売)  
 ・シルバー人材センターのリサイクル自転車  
 ※ 1 台 4,000 円～5,000 円(防犯登録料込み)、  
 先着順、25 台予定 販売整理券配布は 9 時～  
 9 時 30 分  
 10 時から整理券順に販売開始

★展示を見よう★

・食育の展示 (1 日の野菜の量の体験・野菜料理展示・  
 食事バランス体験他)  
 ・幼稚園児の食育絵画展 (午後 3 時に展示終了)  
 ・AED 機器の展示、説明  
 ・薬物乱用防止キャラバンカー  
 ・薬草・ハーブの鉢、薬用野菜の展示  
 他にも各コーナーでいろいろな展示があります。

★測ってみよう、調べてみよう★

・口腔年齢診断とフッ素塗布  
 ・測って知ろう！メタボチェック (体脂肪・自己血糖)  
 当日整理券配布  
 ・ストレスチェック 当日整理券配布  
 ・肺年齢測定 ・骨密度測定  
 ・足裏健康測定 (立位・歩行)  
 ・食事バランスガイドチェック  
 ・高齢者 脳のお元気度チェック (65 歳以上)

★相談しよう★

・医師相談 (整形外科、生活習慣病等)  
 ・歯科医師相談 ・栄養相談  
 ・薬剤師相談 (「ジェネリック医薬品」って何?)  
 ・柔道整復師相談 (膝・腰・肩の痛み)  
 ・子育ての相談  
 ・障害者相談支援事業所の相談

★体験してみよう★

・小児鍼の体験とノイロメトリー (良導絡測定)  
 ・初めての方のグラウンドゴルフ体験  
 ・ニュースポーツとミニ体力測定  
 ・なわとびで体力年齢確認

★こどものコーナー★

・マーキィさんの大道芸 (マジック、ジャuggling)  
 10:45～、13:15～ の 2 回公演  
 ・手作りおもちゃをつくろう  
 ・親子でふれあい遊び、エプロンシアター  
 ・ふわふわエアマット

インフルエンザに気をつけましょう

～日常生活でできる予防方法～



1. 栄養と休養を十分に取る
2. 人ごみを避ける
3. 外出後の手洗いとうがいの実施

急な発熱やせき、のどの痛みなど  
 「インフルエンザかもしれない？」と思ったら

かかりつけのお医者さんや身近な医療機関に電話をして  
 受診してください  
 ☆受診や外出の際は、「マスクを着用する」  
 「せきエチケットを守る」など、他の人に感染を  
 拡げないように注意してください。



スポーツの秋、家族そろって健康な1日を過ごしてください。

会場：石川スポーツ公園(第1グラウンド)

**申し込み不要**

※No.10およびNo.18以外の種目は、自由に参加できます。

★羽曳野市ボランティア連絡会の協力で模擬店を出店します。

グループ名	出店内容
ボランティア連絡会	おでん・ポップコーン
カトレア	おにぎり
さくら草の会	7州カドツグ・カブラー・飲み物
とんとんサロン	フランクフルト・飲み物
SAはびきの	焼きいも

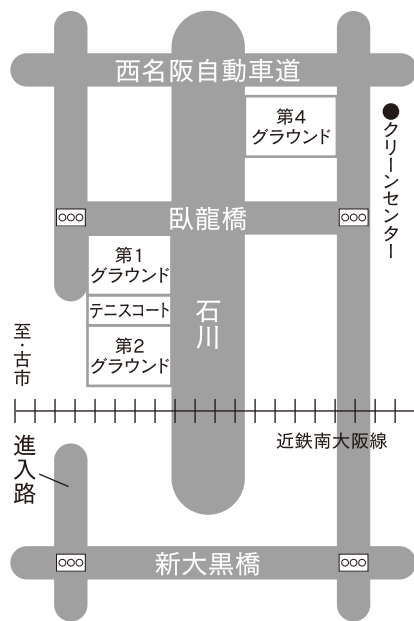

駐車場の混雑が予想されます。会場へは新大黒橋側からお越しください。

●クリーンセンター

●午前の部 (9時30分開始予定)

No.	種目	対象
1	入場行進・開会式	全員
2	準備体操	全員
3	80m走	中学生以上一般
4	80m走	小学4年生～6年生
5	ゲートボール転がし	50歳以上・小学1年生～3年生
6	障害物競争	中学生以上一般
7	宝さがし	幼児
8	○×クイズ	小学生
9	2人3脚競争	中学生以上一般
10	リレー予選(市こ連・スポーツ少年団・体協(子ども))	
昼食タイム		

●午後の部 (13時30分開始予定)

11	○×クイズ	中学生以上一般
12	50m走	小学1年生～3年生
13	おやつをあげよう	幼児
14	サバイバルレース	小学4年生～6年生
15	むかで競争	中学生以上一般
16	ボール運び	50歳以上・小学1年生～3年生
17	玉入れ	幼児
18	リレー決勝(市こ連・スポーツ少年団・体協(子ども))	
19	男女混合リレー	中学生以上一般(男女各2人)
20	綱引き	小学生
21	綱引き	中学生以上一般
22	閉会式	全員

競技に入る前には必ず準備運動・柔軟体操をしてください。

※雨天等悪天候の場合、開催を中止することがありますので市役所までお問い合わせください。  
※会場内および会場周辺は、バーベキュー等火気厳禁ですのでご理解とご協力をお願いします。

(スポーツ振興課 ☎958-1111) 内線4411  
主催：市民体育祭実行委員会

# 第52回 市民文化祭

10月25日～11月8日、LICはびきの・市民会館・陵南の森で開催されます。市民文化祭は市民の皆様の発表の場、鑑賞の場です。ぜひ会場までお越しください。

## 開会式

### 第1部 記念式典

日時：10月24日(土)午後2時～  
場所：LICはびきの ホールM

### 第2部 記念公演



大和座



京次郎

「狂言とマジックショー」  
出演：狂言 大和座  
歌舞伎 京次郎  
マジック

入場無料・記念品あり

多数のご来場をお待ちしています。

## 文化祭日程

	日時	開催場所	
囲碁・将棋	10/25(日)午前9時半～午後5時	陵南の森公民館	
謡曲大会	10/25(日)午前10時～午後5時	LICはびきの	
三曲会 (三弦・琴・尺八)	10/25(日)午前11時半～午後5時		
展示	児童画	10/31(土)午前9時～午後5時 11/1(日)午前9時～午後4時半	LICはびきの
	書道		
	茶席		
	華道		
	手芸		
	絵画		
	俳画		
日舞・民舞	11/1(日)午前10時～午後5時	LICはびきの	
音楽会	11/3(祝)午後1時半～午後4時半		
吟詠大会	11/3(祝)午後12時半～午後5時	市民会館	
民謡・邦楽	11/8(日)午前9時半～午後5時		



# きはりはびきの

～男女共同参画フォーラム & 人権を考える市民の集い～

今年「出逢い」をテーマに人とのつながりや人を思う気持ちが人権を大切に作る心につな  
がっていくことをみなさんと一緒に考えたいと思います。

無料  
一時保育あり  
(要予約)  
入場無料

とき

平成21年12月12日(土)  
午後2時30分～午後5時

ところ

LICはびきの ホールM

【第1部】 羽曳野市立 高鷲北小学校  
児童による合唱

【第2部】 基調講演  
「取材現場から～私の出逢った人たち～」  
講 師 家田 莊子(いえだ しょうこ)さん



家田 莊子

日本大学芸術学部放送学科卒業。  
現在、高野山大学大学院・文学研究科  
密教学専攻生。  
これまで光の当たっていなかった世界  
や人々にスポットを当て、取材すること  
によって社会問題を提起し続けている。  
女優業から作家に転職するまでOLの  
他、10以上の職業を経験する。作家に

なった頃から1日一人以上の取材を  
ノルマにし、実行してきたため、女性の  
生き方、恋愛、事件、結婚、裏世界など  
の「現場の生の声」を膨大に蓄積してい  
る。常に弱者の立場にたって描き続け  
たノンフィクション作品の他にコミック  
の原作や恋愛エッセイ、小説にも定評  
があり、著作は123作品に及ぶ。

◆申込み方法◆

電話・ファクス・ハガキ(または封書)・Eメールにて随時申込受付します。  
(電話以外の場合は、①氏名②住所③連絡先④年齢⑤参加希望人数を記載  
のうえ、お申込みください。後日参加券を郵送します。)定員400人(先着順)

◆申込み・問い合わせ先◆

〒583-8585 羽曳野市誉田4-1-1 羽曳野市役所人権推進課  
TEL072-958-1111(内線1057) FAX072-958-8061  
E-mail jinkensuishin@city.habikino.osaka.jp

## 第26回 陵南ふれあいフェスタ

10月6日(火)～10月11日(日) 9:00～20:00(10/11日は16:00迄)

作 品 展	陶芸・短歌・随筆・七宝焼・川柳・木目込み・写真・ 切り絵・水墨画・篆刻・俳句・ビーズ・ペン習字・ 書道・絵画・押し花・絵手紙・押し絵 など
-------	---

10月10日(土)～10月11日(日) 9:00～20:00(10/11日は16:00迄)

作 品 展	生け花・手編み・洋裁・パッチワーク・キルト・友禅
-------	--------------------------

10月10日(土)

市民カラオケ大会	9:30～13:00	公民館研修室 ※参加無料
人 形 劇	11:00～12:00	「三枚のお札」他 ※無料 老人福祉センター2F 大広間 公民館グループ・ポップコーン
社交ダンスパーティー	14:00～17:00	公民館研修室 ※参加無料・飲み物付

10月11日(日) ◎開会セレモニー

模擬店・即売会	10:00～ (売り切れ迄)	グループ作品の各種即売 ジュース・フランク・炊込みご飯 あてもの・フリーマーケット 他
お 茶 会	10:00～16:00 (受付は15:00迄)	中庭茶室 ※参加費300円(前売り券有り)
ボン菓子実演販売	10:00～複数回	※お得な「ボン券」50円(300個限定) ★10/1日から発売
クラブ発表会	9:30～16:00	2F 公民館研修室 ※無料
か る た 遊 び	10:00～16:00	2F 公民館和室 ※無料

10月11日(日)の ☆鍼灸・マッサージ 無料  
体験コーナー ☆紙絵づくり 無料

皆様のご来場を  
お待ちしております!

○主催 ふれあいフェスタ実行委員会  
○会場 陵南の森総合センター Tel 952-2751

皆様のご来場をお待ちしています!



# 平成 22 年度 市立幼稚園の園児募集

心豊かですこやかに

10/21 (水)～23 (金)から各幼稚園で実施要項を配布(交付)します。

園区について：小学校区を基本としていますが、保護者の申し出により、他の園区を選ぶことも可能です。

元気いっぱい遊ぶ子どもに



みんなおいでよ  
ようちえん



## ◎入園資格【市内在住】

4歳児	平成17年4月2日～平成18年4月1日生まれ
5歳児	平成16年4月2日～平成17年4月1日生まれ

## ◎願書の交付と受付【場所は各幼稚園 交付・受付とも】

	期 間	時 間	必要なもの
交 付	10/21～23	15:00～16:30	ありません
受 付	受付期間と時間は、幼稚園によって異なります。交付時に幼稚園でお知らせします。		印鑑と世帯全員の住民票

※保育園との併願は認められません。

古 市 幼稚園	古市 4-2-10	958-3359
古市南 幼稚園	南古市 1-9-16	958-7616
駒ヶ谷 幼稚園	駒ヶ谷 327-1	958-8776
西 浦 幼稚園	西浦 1077	958-3538
西浦東 幼稚園	広瀬 97-1	957-7200
羽曳が丘幼稚園	羽曳が丘西 3-4-45	958-7201
白 鳥 幼稚園	白鳥 3-11-8	958-2601
丹 比 幼稚園	郡戸 255-1	954-0230
埴生南 幼稚園	桃山台 2-3-28	957-0212
埴 生 幼稚園	伊賀 6-1-9	955-1062
恵我之荘幼稚園	南恵我之荘 6-14-11	938-0017
高鷲南 幼稚園	高鷲 2-19-10	955-1624
高 鷲 幼稚園	恵我之荘 2-10-13	955-0730
高鷲北 幼稚園	島泉 5-3-20	938-5577

# 市・府民税 (住民税) の公的年金からの特別徴収 (天引き) が始まります

地方税法の改正により、個人の市・府民税(住民税)について、平成21年10月受給分より公的年金からの特別徴収(天引き)が始まります。この制度はお支払い方法を変更するものであり、新たな負担が生じるものではありません。よろしくご理解、ご協力いただきますようお願いいたします。

## ○対象となる方

平成21年4月1日現在、年齢が65歳以上で、特別徴収の対象となる公的年金(老齢基礎年金、老齢年金等)を年額18万円以上受給しており、個人の市・府民税の納税義務があり、介護保険料を公的年金からの特別徴収によりお支払いいただいている方

## ○対象となる税額

全ての公的年金等(厚生年金、企業年金、年金基金等を含みます)に係る所得に対する税額

## ○実施時期

平成21年10月受給分の公的年金から特別徴収開始

公的年金からの特別徴収によりお支払いいただく税額や特別徴収の対象となる公的年金の種類については、平成21年6月にお送りしています「平成21年度大阪府羽曳野市市民税・府民税納税通知書」の「平成21年度大阪府羽曳野市市民税・府民税納付明細」(4ページ)の「公的年金から特別徴収の方法によって徴収する額及び徴収月」の欄をご覧ください。

営業所得や給与所得等の公的年金等以外の所得に対する税額は、公的年金からの特別徴収の対象にはなりませんので、これまでどおり普通徴収(納付書もしくは口座振替)

や給与からの特別徴収によりお支払いいただきます。

また、公的年金等を受給していて公的年金からの特別徴収の対象でない方(65歳未満の方も含みます)の公的年金等に係る所得に対する税額は、普通徴収によりお支払いいただきます。(給与から特別徴収する税額に含めることはできません)

下記の場合、公的年金からの特別徴収は中止しますのでご注意ください。

- (1) 介護保険料の公的年金からの特別徴収が中止された場合(死亡、転出、特別徴収の対象となる年金の支給停止等)
- (2) 公的年金等に係る所得に対する税額が変更になる場合
- (3) 所得税、介護保険料、国民健康保険料または長寿医療保険料、および市・府民税の合計額が、特別徴収の対象となる年金額より多くなる場合等

公的年金からの特別徴収が中止となった場合、特別徴収を予定していた税額は、普通徴収によりお支払いいただくこととなり、納税通知書でお知らせいたします。

平成22年10月以降に公的年金からの特別徴収によりお支払いいただく税額は平成22年6月に通知します。また、平成21年度の公的年金からの特別徴収が中止になった方でも、平成22年度は平成22年10月からあらためて公的年金からの特別徴収を始めることになる予定です。(ただし中止理由によっては、引き続き特別徴収できない場合もあります)平成22年6月にお送りする平成22年度の納税通知書をご確認ください。

問合せ 税務課市民税担当 (内線) 1520、1530



# 平成 22 年度就学予定者の就学時健康診断について（お知らせ）

平成 22 年 4 月から小学校に入学されるお子さん（平成 15 年 4 月 2 日～平成 16 年 4 月 1 日生まれ）を対象に、就学時健康診断を行います。就学時健康診断の通知書は、10 月中頃までに送付しますので届かないときはご連絡ください。

（問い合わせ先）

羽曳野市教育委員会 学校教育課  
内線 4280

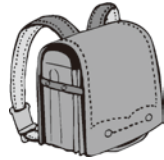

学校名	検診日	受付時間	診断時間
古市小学校	11 月 18 日（水）	午後 1 時 40 分	午後 2 時 00 分
駒ヶ谷小学校	11 月 16 日（月）	午後 2 時 20 分	午後 2 時 30 分
西浦小学校	11 月 19 日（木）	午後 1 時 30 分	午後 1 時 45 分
埴生小学校	11 月 9 日（月）	午後 2 時 30 分	午後 3 時 00 分
高鷺小学校	11 月 12 日（木）	午後 2 時 30 分	午後 2 時 45 分
丹比小学校	11 月 19 日（木）	午後 2 時 00 分	午後 2 時 15 分
羽曳が丘小学校	11 月 18 日（水）	午後 2 時 15 分	午後 2 時 30 分
白鳥小学校	11 月 17 日（火）	午後 1 時 45 分	午後 2 時 00 分
高鷺南小学校	11 月 18 日（水）	午後 1 時 30 分	午後 2 時 00 分
古市南小学校	11 月 9 日（月）	午後 1 時 00 分	午後 1 時 30 分
恵我之荘小学校	11 月 26 日（木）	午後 2 時 00 分	午後 2 時 30 分
埴生南小学校	11 月 25 日（水）	午後 2 時 00 分	午後 2 時 15 分
高鷺北小学校	11 月 26 日（木）	午後 1 時 45 分	午後 2 時 00 分
西浦東小学校	10 月 29 日（木）	午後 2 時 00 分	午後 2 時 15 分

## 一深めませんか・・・介護の絆一 羽曳野市家族介護者教室 参加者募集

あたたかい心が通う介護のために、介護を必要とする方、介護をする方、それを見守る地域の方などが、それぞれ「介護」について理解を深め、つながりあい、絆を深めていただく講座です。

本講座は、市内の在宅介護支援センター・グループホーム事業者の企画提案に基づき、市と事業者が協働で開催します。（今年度は約 40 回行う予定。順次お知らせします。）

日 時	テーマ	場 所	講 師	企画・申込先
10 / 21（水） 14:00～15:30	介護ストレスについて～介護によるストレスを理解し、上手に付き合う方法を学ぶ～	アンジュ3階・地域交流スペース	アンジュ施設ケアマネジャー大道一之氏	アンジュ在宅介護支援センター（※申込不要）
10 / 30（金） 14:00～15:30	高齢者にやさしい食事	生きがいサロン2号館	管理栄養士 岡田氏・植木氏	在宅介護支援センターあつたか村（※申込不要）
10 / 4（日） 11:00～12:30	高齢者における『うつ病』について～認知症との違い～	西松庵たかわしサービス	新阿武山病院認知症センター 森本一成氏	グループホーム西松庵
10 / 18（日） 13:30～15:30	頑張らない介護～認知症高齢者家族介護者の声～	みやび1Fテイルーム	羽曳野市介護相談員 橋本高正氏	グループホームみやび
10/13（火） 13:30～15:00	認知症高齢者のご相談会	グループホームくすのき苑地域交流室	くすのき苑相談員	グループホームくすのき苑
10/26月～10/30（金） 9:00～22:00	グループホーム内の生活と入居者の作品展	市民会館	作品展示	グループホームくすのき苑

【費 用】 無料

【申込み】 企画・申込先まで電話でお申し込みください。定員になりしだい締め切ります。

アンジュ在宅介護支援センター：TEL 936-1212（※問合せのみ）  
在宅介護支援センターあつたか村：TEL 936-1323（※問合せのみ）  
グループホームくすのき苑：TEL 957-6501

グループホーム西松庵：TEL 953-1511  
グループホームみやび：TEL 950-0382

【担当：高年介護課】

大阪府立大学

## 療養学習支援センターのご案内

### 【患者アドボカシー相談室】

「アドボカシー」って何？アボガドの一種？へんな言葉！と思われた方は多いのではないのでしょうか。アドボカシーとは、患者としての正当な権利の主張やそれを擁護することを表す言葉で、医療・看護・福祉などの領域で使用されています。医療機関受診の際に、医療者との関わり方で悩む時、検査や治療を選択したり受けたりする時、誰かに少し話を聞いてもらいたい気持ちや考えを整理したい時などに、電話相談をお受けしています。

誰もが、自分の持てる力を発揮し『賢い患者』として上手に医療機関を活用できるよう、病院職員とは違う立場からお手伝いをしています。ひとりで抱え込まないで困った時にはお気軽にご相談ください。

【相談日】 毎週火曜日と木曜日 12時から16時まで

【問合せ】 ☎ 072-950-2111（代表）

大阪府立大学看護学部 小笠・山居

※ご相談は匿名でお受けし、相談内容については秘密を厳守、プライバシー・個人情報保護には十分配慮しています。

### 【闘病記文庫さくらんぼの貸出】

闘病記文庫さくらんぼでは、所蔵する闘病記約 1000 冊を病名別に分類し配架しています。闘病記からは、先輩患者がどのように病気と立ち向かったかの知恵を発見できます。文庫はどなたでもご自由にご利用いただけます。（貸出には利用登録が必要です）

【ご利用時間】 月曜日～金曜日 9:00～17:00  
土曜日 10:30～19:00

【場所】 大阪府立大学羽曳野キャンパス  
羽曳野図書センター

【貸し出しについて】 3週間 ひとり3冊まで

【問合せ】 大阪府立大学看護学部 和田恵美子

☎ 072-950-2894







## 行政相談委員はみなさまの身近な相談相手です。

行政相談委員は、みなさまの相談相手として、国の仕事に関する苦情などの相談を受け付け、助言や関係行政機関に対する通知などを行っています。

毎日の暮らしの中で、国の仕事などについて、

- 苦情がある、困っていることがある
- こうしてほしい
- 苦情を申し出たが、説明や措置などに納得がいかない
- 苦情や困っていることなどについて、どこに相談してよいか分からない
- 手続・サービスなどの関係で制度や仕組みが分からない

などのことがありましたら、総務大臣委嘱の行政相談委員に相談ください。相談は、口頭(面談)、電話、手紙のいずれの方法でも結構です。費用は無料で、秘密は守られます。なお、市役所では、「行政相談」として毎月第2水曜日(10月を除く)13時から15時まで、本館1階市民相談室にて行っています。予約は不要ですので、お気軽にお越しください。

羽曳野市の行政相談委員は  
 奥野展三 ☎956-5877 羽曳野市飛鳥711  
 八尾芳文 ☎956-8969 羽曳野市古市4-10-17

## 「特設行政相談会」 開催

「行政相談週間」は、行政相談制度についてのさまざまな行事を各地で集中的に実施することによって、広く国民に理解と認識を深めてもらうこと、また、その利用を促進することを目的として、総務省が定めている週間です。

このような趣旨をふまえ、羽曳野市では、市民の皆様へ行政相談制度の理解と認識を深めてもらえるよう「特設行政相談会」を実施します。お気軽にご相談にお越しください。

実施日時：平成21年10月21日(水)13時30分～16時30分

(受付時間：13時～16時)

実施場所：羽曳野市役所別館3階会議室

相談内容：○行政相談(行政相談委員)

国の行政機関等の業務に関する苦情、行政の仕組みや手続に関する相談

○法律相談(大阪弁護士会所属弁護士)

離婚、金銭貸借、自己破産等の法律に関する相談

※事前予約とします。(10月16日(金)9時から電話受付【電話072-957-4000】)

○登記相談(司法書士)

土地・建物に関する権利の登記等についての相談

登記相談(土地家屋調査士)

土地・建物に関する表示登記についての手続の案内及び測量や土地の境界などに関する相談

○相続相談(行政書士)

相続、遺言書作成、遺産分割協議書作成等の相談

※事前予約とします。(相談に係る資料等の準備の関係上、大阪府行政書士会南大阪支部平岡氏(072-930-5957)まで)

○労働相談(羽曳野労働基準監督署)

労働問題等に関する相談

その他：○法律相談・相続相談は電話による事前予約制となります。それ以外は、事前予約ではなく、当日随時受付をします。

○相談はすべて無料です。

問い合わせ先：羽曳野市市民人権部市民協働ふれあい課 ☎072-958-1111内線1070

また、総務省・近畿管区行政評価局でも「登記・税金・年金・住宅など行政なんでも相談」を開催します。当日は、各機関から専門官が出席し、皆様の相談に応じます。

日時：平成21年10月20日(火)10時～16時

場所：大丸百貨店 大阪心斎橋店 本館7階特設会場

出席機関：大阪法務局、大阪労働局、大阪社会保険事務局、大阪府、大阪市、近畿税理士会、大阪弁護士会 など12機関

## 重要文化財 「吉村家住宅」

10月31日(土)・11月1日(日)に特別公開

重要文化財「吉村家住宅」(島泉5丁目・近鉄南大阪線高鷲駅から北へ徒歩15分)の秋季特別公開は、10月31日(土)・11月1日(日)の2日間開催されます。開催時間は、午前9時～正午、午後の部が1時～3時までで、見学料は500円です。(小学生以下は保護者同伴に限ります・中学生以下は無料です)今回も予約制で実施されますので、ご希望の方は社会教育課文化財担当へ電話(958-1111)またはFAX(956-7196)にてお申し込みください。

吉村家は、鎌倉幕府を開いた源頼朝



の近くにあつて功を重ねた武将・佐々木高綱の子孫で、鎌倉時代初期に島泉付近に移り住んだと伝えられ、江戸中期には、現在の羽曳野市、松原市、八尾市などのあった18ヵ村の大庄屋を務めていました。住宅は、元和元年(1615)大坂夏の陣の直後に建築さ

れたとみられ、桃山時代の書院造りの建築様式を一部に留める代表的な上層農家の遺構です。

5,280㎡(約1,600坪)の敷地には、主屋、長屋門や土蔵などが、昔日のおもかげをとどめて並んでいます。当日、主屋では、つり部屋やカマドがある土間、主人とその家族が住んだ居室、古風な興寄せの玄関、書院造りの座敷、意匠を凝らした明障子や欄間の透かし彫り、長押の釘隠し金具、襖の引き手などがある客室部などを見学できますので、ぜひお出かけください。

(社会教育課文化財担当 内線4480)



# 健診でわかること—あなたの危険度を予測してみましょう！

国立循環器病センター予防検診部長 岡村智教

ようやく暑さも一段落しましたがいかがお過ごしでしょうか？

健診シリーズの2回目です。どうかよろしくおつきあいください。メタボ健診（特定健診）は、がん検診のように、現在、隠れている病気を見つけるのではなく、将来、脳卒中や心筋梗塞などにかかりやすいかどうかを判定しています。したがって今、健康な人、何も症状がない人こそ、健診を受けるべき、というのが前回のお話でした。

それでは実際の健診結果と将来の病気との関連を見てみましょう。これからお見せするのは1990年ごろに国立循環器病センターで健診を受けた一般市民の方約5千人を12年間追跡した結果です。健診の結果と脳卒中や心筋梗塞の関連をご覧ください。もちろんこの人達は、健診を受けた時に脳卒中や心筋梗塞の兆候はまったくありませんでした。

図1は、健診で測定した血圧と脳卒中の関連です。左側には高血圧の区分が書かれています。自分の健診結果がどこにあてはまっているかわかりますか？縦は拡張期血圧（下の血圧）、横は収縮期血圧（上の血圧）です。例えば上が138で下が82なら「正常高値血圧」と判定されます。右側にはこの高血圧の区分と脳卒中発症との関連を示しています。至適血圧（上が120未満で下も80未満）を1とすると、血圧の区分が高くなるほど脳卒中発症率が上がっていることがわかります。図2では、血中のLDLコレステロールが正常な人と高い人の心筋梗塞発症率を比べてみました。LDLコレステロールが高いと心筋梗塞をおこしやすいことが一目でわかりますね。図3ではタバコの危険性を示しました。タバコと脳卒中や心筋梗塞との関連がどのくらい強いかわかりやすく示すために、メタボリックシンドロームとタバコの害を比べています。タバコはメタボと同じくらいの危険性があり、両方あると非常に発症率が高くなるのがわかります。

心筋梗塞は突然の胸痛で発症することが多く突然死の最大の原因です。また脳卒中は、急に片方の手足が動かなくなる、急に片目が見えにくくなる、言葉がしゃべりにくくなる、意識を失うなどいろいろな症状で発症し、日本人の死亡原因の第3位、寝たきりの原因の第1位です。予防に勝る治療はありませんね。

ところで「発症率が○倍」と書いてもわかりにくいと思います。そこで今後10年以内に何パーセントの確率で心筋梗塞を発症する危険性があるかを予測できる表を作りました。今月広報折込の「羽曳野市健康ふれあいまつり（10月18日開催予定）」のチラシの裏面にのっています。お手元に皆さんの健診結果を用意して未来を予測してみましょう。

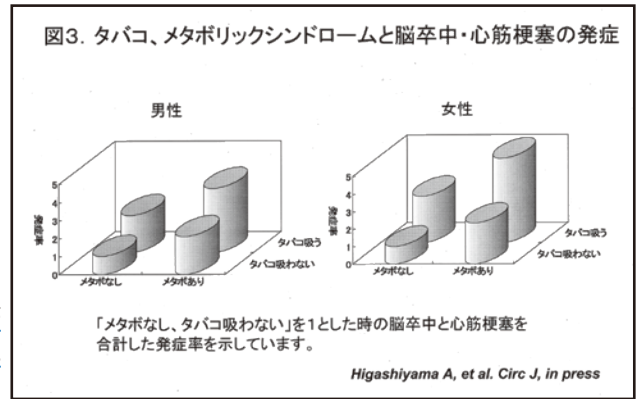
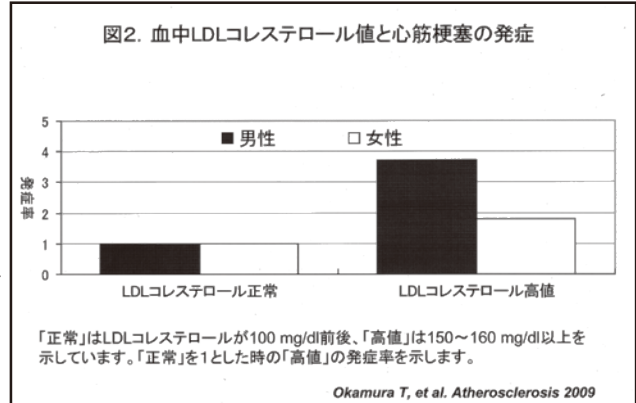
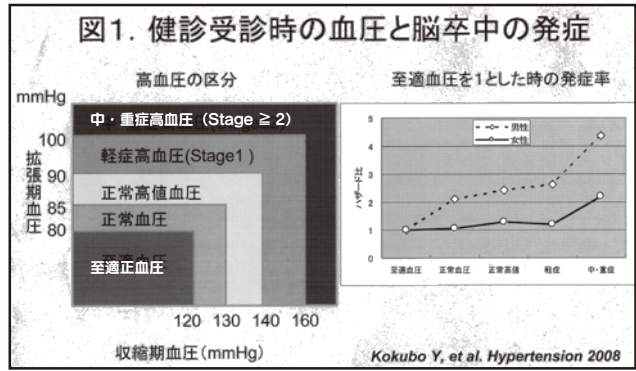

(保険年金課)

## 国民健康保険被保険者証の更新について

国民健康保険被保険者証の更新は、毎年11月1日です。

10月中旬頃から順次、新しい被保険者証を簡易書留郵便でお届けいたします。

新しい被保険者証が届きましたら記載内容をご確認ください。新しい被保険者証は11月1日からご利用いただけます。10月31日までは、いままでの被保険者証をご利用ください。

保険料の納付相談が必要な方は、納付相談時に被保険者証をお渡しいたします。

## 【国民健康保険料納付相談日（休日相談）のお知らせ】

日程	時間	場所
10月11日(日)	午前10時～12時	支所
10月25日(日)	午後1時～3時	
10月27日(火)	午後6時30分～	市役所本庁 保険年金課
10月29日(木)	午後8時30分	

## 出産育児一時金の直接支払制度と支給金額の変更のお知らせ

出産費用の支払いについて、被保険者に代わり羽曳野市国民健康保険が直接、医療機関等に支払うことができる制度が10月1日から始まりました。

また、出産育児一時金の支給金額は、平成21年10月1日から平成23年3月31日までの出産について39万円（産科医療補償制度の掛金を支払った場合は42万円）に変更されました。

## ひとり親家庭医療証（桃色）をお持ちの方へ

現在お持ち頂いている医療証は平成21年10月31日を期限としていますので、10月末までに更新対象者に通知を送付します。なお、新しい医療証は水色となります。11月1日以降に差し替えてお使いください。

## 障害者医療証（橙色）をお持ちの方へ

現在お持ち頂いている医療証は平成21年10月31日を期限としていますので、10月末に新しい医療証（うぐいす色）をお送りします。11月1日以降は、新しい医療証をお使いください。

お問い合わせ 保険年金課



# 高額医療・高額介護合算療養費制度について

世帯（※）で1年間に支払った医療保険と介護保険の自己負担額を合算して、別表の負担限度額適用区分ごとの1年間の基準額を超えた場合に、その超えた金額が支給されます。

※この制度での世帯とは、住民票上の世帯とは異なり、同一の医療保険制度（国民健康保険、長寿医療制度（後期高齢者医療制度）、会社の健康保険など）に属する世帯をいいます。

## 支給申請の手続き

支給申請は、基準日（毎年7月31日）現在に加入している「医療保険」（長寿医療制度（後期高齢者医療制度）、国民健康保険、会社の健康保険など）で申請してください。

計算対象期間内を通じて羽曳野市国保、大阪府後期高齢者医療制度および羽曳野市介護保険である世帯については勧奨通知を送付する予定です。（時期は未定ですが、確定しだい送付します。）

## 計算対象となる自己負担額

計算対象期間内に、各医療保険（国民健康保険、長寿医療制度（後期高齢者医療制度）、会社の健康保険など）における世帯内で医療保険と介護サービスの両方に自己負担額を有する世帯が対象となります。対象期間内に医療保険、介護保険に変更（転出入や会社の健康保険に加入など）がある方は基準日保険者以前の「自己負担額証明書」が必要となります。

## (1)70歳未満の方の場合

以下のとおり別々に計算し、21,000円以上のみを合算します。

・病院ごとに別計算し、入院・外来・歯科は別々に計算します。

・院外処方にて薬剤費を支払ったときは、処方元の医療機関と合わせた自己負担額の合計額が21,000円を超える場合に対象となります。

## (2)70歳以上の方の場合

全ての一部負担金を合算します。

※計算の結果、支給額が500円を超えないときは支給されません。

※計算対象とならない自己負担額

・月単位で支給される高額療養費や高額介護（予防）サービス費に相当する額。

・食費・居住費（滞在費）、差額ベッド代、日常生活費等の費用、住宅改修および福祉用具購入の自己負担分等。

## 支給について

医療保険から「高額介護合算療養費」、介護保険から「高額医療合算介護サービス費」としてそれぞれの自己負担額の比率に応じて按分して支払われます。

◎長寿医療制度（後期高齢者医療制度）加入者および70歳以上国民健康保険加入者

負担区分	要件	基準額
現役並み所得者（上位所得者）	世帯に市民税課税所得が145万円以上ある被保険者がいる世帯の方	67万円 (89万円)
一般	現役並み所得者・区分Ⅰ・Ⅱに該当しない方	56万円 (75万円)
市民税非課税世帯	区分Ⅱ 市民税非課税世帯で、区分Ⅰに該当しない方	31万円 (41万円)
	区分Ⅰ 世帯全員の各種所得（公的年金は控除額を80万円で計算）が0円の方 または市民税非課税で、被保険者本人が老齢福祉年金を受給している方	19万円 (25万円)

◎70歳未満の国民健康保険加入者

負担区分	要件	基準額
上位所得者	世帯全員の基礎控除後の総所得金額等の合計が600万円超の世帯	126万円 (168万円)
一般	上位所得者・市民税非課税世帯に該当しない方	67万円 (89万円)
市民税非課税世帯	世帯主・国民健康保険加入者が非課税の世帯	34万円 (45万円)

※同一世帯に70歳未満と70歳以上の方がおられる場合は、まず70歳以上の方の自己負担額を合算し支給額の計算をした後、そのなお残る自己負担額を70歳未満の方の自己負担額とを合算して支給額を計算します。支給額の計算時にそれぞれの基準額を適用します。

※計算期間は毎年8月1日から翌年7月31日までの12カ月です。ただし平成20年度分は、平成20年4月1日～21年7月31日までの16カ月となります。なお、平成20年度の基準額は、上記の（ ）内の金額です。ただし、16カ月で計算した支給額よりも通常の12カ月で計算した支給額が大きくなる場合は、通常の算定基準額により支給額を計算します。

## 【お問い合わせ】

国民健康保険については

保険年金課資格付審査担当（内線1760）

後期高齢者医療制度については

大阪府後期高齢者医療連合 給付課（06-4790-2031）

## ギャラリーはびきの

今からおよそ1,600年前、ここ古市と百舌鳥の地域に突如として巨大な前方後円墳が出現します。それまでは、大王の墓とされる前方後円墳は奈良盆地に築かれていたのですが、なぜ、この地域に築かれるようになったのでしょうか。明確な答えは見つかりません。

一方、これらの巨大なモニュメントに対して人々は畏敬の念を抱きながらも、いつの時代も共存してきました。今でも“応神さん”“仁徳さん”などと親しみを込めて呼ばれ、私たちの生活空間の中に溶け込んでいます。

展示では両古墳群の各古墳を空から見た写真と、発掘調査で

## のぞいてみよう！ 百舌鳥と古市の古墳群

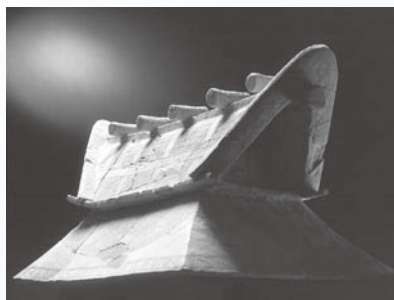

見つかった埴輪等を中心に紹介します。当時の人々の造形美を感じとっていたく共に、古墳が築かれた当時の社会背景や文化に思いを馳せていただき、世界文化遺産をめざす、百舌鳥と古市の古墳群の価値をお知りいただければ幸いです。

場所：市役所東玄閤横

期間：10月25日(日)まで【入館無料】

開館：午前9時から午後5時。土、日も

開館。（ただし、祝日と年末年始は休館）

市民協働ふれあい課（内線1060）



# 歴史のまち、羽曳野 5 飛鳥時代の古墳

## 古市古墳群の終局

墳丘の大きさを競うように、大王や有力者たちの前方後円墳の築造が相次いだ古市古墳群の時代は、今からおよそ1,450年前までには幕を下ろします。この時期、古墳内部の造りは大きな変化を遂げています。もともと板石を組み合わせた箱形の棺を置き、その周囲に石の部屋を造って石で蓋をした竪穴式石室が、大王



の埋葬施設の基本でした。これに替わったのは、石で大きな部屋を造り、墳丘の側方に向かって通路を設けた横穴式石室です。部屋の中には、ふつう大きな家形の石棺が納められています。

人力で巨大な石を運搬して、石室を構築するには、いちどきに、多くの人々を動員する必要があります。労働力や技術力が、外見的な墳丘から内部の石室に注がれるようになった、と言うこともできるでしょう。

## 横穴式石室をもつ小古墳

およそ1,500年前から1,400年前までの時期、駒ヶ谷地区の鉢伏山の南斜面では、直径10~20m、高さ5mほどの円墳が数多く造られています。わかっているだけでも130基、もとは200基を上回っていたようで、飛鳥千塚とも呼ばれています。古墳同士が接するほど密集するようすは、千塚や群集墳の呼び名がよく当てはまります。内部には差し渡し1mほどの大きな石を積んで、全長10m前後の横穴式石室が設けら

れています。鉄製の大刀や馬具などの貴重な品を遺体と共に納めるものもあり、豪族を支える有力者集団の墓と考えられます。独自の技術や知識を背景に、新たな勢力がこの地域で発展していったことを物語っています。

## 古墳造りの改新

1,400年前を過ぎると、駒ヶ谷地区や羽曳野丘陵の一帯に、新しいかたちの古墳が現れます。造りは横穴式石室に共通するものの、部屋の奥に棺を納めるための、横に口が開いた箱形の施設(横穴式石槨)をもった独特の古墳です。飛鳥の観音塚古墳は全国の横穴式石槨を代表するもので、ブロックのように形を切り整えた石材を、すき間なく巧みに組み合わせた、みごとな石の部屋が造られています。広い内部空間をもつ横穴式石室が、数人を葬る家族の墓であるのに対して、横穴式石槨は一人を葬るための構造です。観音塚古墳は墳丘こそ15m四方の小さなものですが、精巧な石の部屋は豪族のリーダーだけが造ることができた、限られた者の墓だったのでしょう。厩戸皇子(聖徳太子)や推古天皇の陵墓が営まれた磯長谷を、はるかに望む丘の上にある新しいかたちの墓に葬られたのは、新たな国のしくみ作りに活躍した人物の一人だったのかもしれません。

(世界遺産登録準備室)

## サラダボール

## 「流行語から人権を考えてみる」

「人権って何だろう」と改めて自分  
に質問したところ、漠然とした概念は  
持っているものの具体的にしっかりと  
その意味を把握しているのかと尋ね  
られたら、しどろもどろになる自分に  
気づきました。この機会に人権につい  
て調べてみましたが、その内容の深さ  
に驚きました。そして身近なところか  
ら人権について考えてみました。

最近「アラフォー」という言葉をよく  
聞くのですが、50歳代後半  
の私にとっては、意味がわからず年頃  
の娘に聞くと「アラフォー」とは「アラ  
ウンドフォーティー」の略で、40歳前後  
の女性を意味しているとのこと。テレ  
ビドラマのタイトルから流行語になり、  
昨年の流行語大賞に選ばれたのだと  
教えてもらいました。

流行語は、社会全体が抱える問題や、  
その時代の世相を色濃く反映するこ  
とがあるようです。流行語とは少し意  
味が違いますが、昨今よく耳にする  
「ワーキングプア」や「ネットカフェ難民」  
という言葉も現代社会の抱える大き  
な問題であると思われま。

「ワーキングプア」とは、「働く貧困層」  
といわれ、正社員と同じように働いて  
いるにも関わらず派遣労働者や非正  
規職員などという身分のため、生活保  
護の水準にも満たない収入しか得ら  
れない人たちを指しており、「ネットカ  
フェ難民」とは、賃貸住宅にも住めず、  
ネットカフェを宿代わりに住んでいる  
人たちを指しています。

「すべて国民は、健康で文化的な最  
低限度の生活を営む権利を有する」と

日本国憲法第25条1項には記されて  
います。文化的な最低限度の生活を営  
む権利は、生活保護法などにより具  
体的に保障されています。ところが、  
2006年以降に社会問題化したこれら  
新たな貧困層に対する国の取り組みは、  
流行語ほど早く浸透せず、むしろ支援  
や対策は遅れているように見受けら  
れます。

しかも、流行語や安易な造語によっ  
て傷ついたり、悩んだりしている人た  
ちもいるのです。その人たちの人権が  
軽視されるような社会であってはなり  
ませんし、その人たちの人権を守るこ  
とも、今、必要とされているのではな  
いでしょうか。

(人権推進課)

# 地域のコミュニティ活動にご利用ください

(財)自治総合センターより「平成21年度コミュニティ助成事業」(宝くじの助成金で整備)を受けて、地域のコミュニティ活動への備品貸出として、人形劇舞台一式・ペープサート一式・パネルシアター一式・ドリームマットなど以下の備品購入のための助成金をいただきました。地域の交流行事などにご活用ください。

## 購入をした備品

大型紙芝居一式・エプロンシアター一式・キーボード・CDラジカセ・会議用机・椅子・ICレコーダー

図書館課(中央図書館) ☎950-5501



## 市では雇用情勢の悪化に対し、緊急に雇用の創出を図っていきます

昨年秋以降、雇用失業情勢は急激に悪化し、離職を余儀なくされた非正規労働者や中高年齢者等は厳しい状況にあります。

羽曳野市では、これらの方々へ次の雇用までのつなぎとなる短期雇用を創出し提供するため、「緊急雇用創出基金事業費補助金」を活用し、以下のような事業を行い、市民の就業と生活の安定につとめる予定です。

(なお各事業については民間企業(事業所)、あるいは市が直接実施しますが、今後ハローワークなどを通じて求人募集していきます。)

### ○事業実施分

公園緑地等環境適正化整備事業(維持管理課)

### ○事業実施予定分

史跡地等環境適正化整備事業(社会教育課)

文化財保管遺物管理整理事業(社会教育課)

市税催告コールセンター運営事業(税務課)

上ノ太子駅前放置自転車等街頭指導および撤去委託業務(道路課)

保育園施設環境改善事業(子育て支援課)

発達障害児等早期支援システム構築事業(子育て支援課)

特定健診・特定保健指導実施率向上事業(保険年金課)

公園緑地整備事業  
文化財整理事業など  
雇用の創出!!

## ★健やかな第二の人生をおくるために☆ 09 シルバーいきいき発表会

発表会と体験・作品展

日時: 10月24日(土) 9時~16時

場所: シルバークラブプラザ

(野々上4-5-12 野中寺向かい)

表会 社交ダンス教室、カラオケ教室、コーラスと楽器演奏、歌体操サークル、うたごえ教室

体験コーナー 折り紙講習(要材料費)

即売 会員の手作りの工艺品等

※なくなりしだい終了いたします

会員作品展 書画、絵画、手工芸品、写真などセンターの仕組み・活動、センターのあゆみなど

☆どなたでもご入場できます。

主催: 羽曳野市シルバー人材センター

問い合わせ: ☎959-0555 羽曳野市役所

総合福祉センター1階

## 水道局からのお知らせ

### いつでも安心な水を使っていたくために

#### 貯水槽水道の設置者に・・・衛生管理のお願い

ビル・マンション等の貯水槽水道の適正な管理が求められています。

- ・ **水槽の清掃**: 定期的(年1回以上)清掃を専門業者で
- ・ **水槽の点検**: 水槽のひび割れやフタが正常かなどの点検を
- ・ **水質検査の実施**: 蛇口の水の色・濁り・消毒効果(残留塩素濃度)をチェックし、必要な場合、水質検査を専門機関で行いましょう。

特に、地震・台風・大雨・凍結等の後には速やかに点検を行いましょう。

#### 管理ができていない貯水槽の例

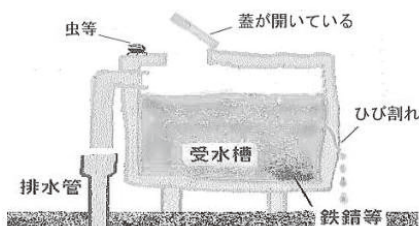

(問い合わせ先)

羽曳野市水道局

TEL 958-1111 FAX 958-0494

URL <http://www.city.habikino.osaka.jp/info/057/>

## はびきの市民大学

平成21年度後期講座入学式&

## オータムコンサート

はびきの市民大学平成21年度後期講座の入学式の後、第2部としてオータムコンサートを開催致します。

どなたでも無料で入場いただけますので、お気軽にご家族・ご友人をお誘いの上お越しください。

日時: 10月10日(土) 14:00~15:40 <予定>

14:00~14:30 (1部:入学式・学位授与式)

14:40~15:40 (2部:オータムコンサート)

場所: LIC はびきの1階 ホールM

対象: 1部2部ともにどなたでもご入場いただけます。

(申込みは不要です。直接会場にお越しください。)

出演: 大阪音楽大学 専攻科生

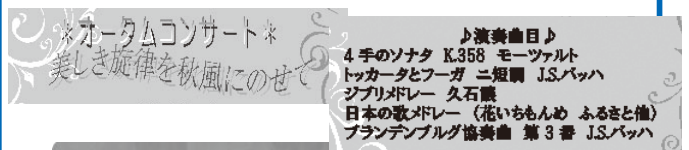



# LIC\*NEWS

羽曳野市立生活文化情報センター(LICはびきの)は指定管理者 株式会社みのりの里が運営しています。

施設利用/お問合せ 072-950-5500

チケット予約専用 072-950-5504

インターネット URL <http://www.city.habikino.osaka.jp/lic/>  
E-mail [info@lic.city.habikino.osaka.jp](mailto:info@lic.city.habikino.osaka.jp)

## 吉弥×宗彦 落語と狂言

主催/羽曳野市

11月6日(金) 19時00分開演(18時30分開場) **残席わずか**

場所 ホールM

入場料 一般前売/指定席 3,000円 当日500円増  
未就学児入場不可

演目 落語 開口一番 桂 吉の丞  
落語 「狐芝居」 桂 吉弥  
トーク 吉弥×宗彦(聞き手:小佐田 定雄)  
狂言 「萩大名」 大 名/茂山 宗彦  
太郎冠者/茂山 逸平  
庭の亭主/茂山 七五三

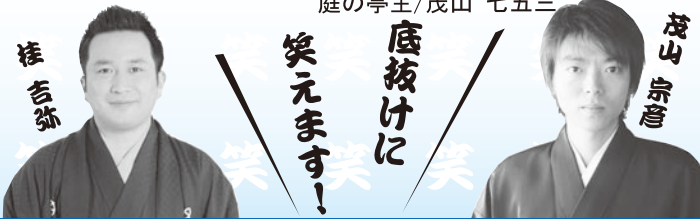

主催/羽曳野市

## LICはびきのクリスマス2009

11月14日(土)~12月25日(金)



### イルミネーションコンサート

11月14日(土)夕方スタート(開始時間は11月号にて発表)

場所 アトリウム(屋内)

内容 羽曳野少年少女合唱団・羽曳野市民ウインドオーケストラによるコンサートや、館内・外のイルミネーションの点灯 ほか

観覧 無料

### 羽曳野市立幼稚園・保育園 クリスマス絵画展

12月1日(火)~12月25日(金) 9時00分~22時00分

場所 アトリウム(屋内)

観覧 無料



### クリスマスキャンドルナイト

12月23日(水・祝) 18時00分~21時00分

場所 交流広場(屋外)

観覧 無料

※悪天候(雨天・強風等)時は中止いたします。



※詳細は次号広報、または随時更新しておりますのでLICはびきのホームページをご覧ください。

## LIC de フリマ 出店者募集

主催/(株)みのりの里

11月23日(月・祝) 9時00分~15時30分

場所 アトリウム(屋内) 出店料 3,000円

締切 11月4日(水) 必着 ブース数 40ブース(2m×3m)

申込 下記要領にて往復はがきでお申込みください。  
※申込多数の場合は抽選となります。

申込条件 説明会[11月13日(金)19時00分~]に出席する事(代理人可)。

その他 9時00分まではフリマ準備時間となります。  
商品の販売は9時00分よりお願いいたします。

50 郵便番号はびきの 日本郵便 〒583-0854 住居 LIC de フリマ係 おもち	50 郵便番号はびきの 日本郵便 〒583-0854 住居 LIC de フリマ係 おもち	※ここには何も記入しないで下さい。	11月出店希望 ・住所 ・氏名 ・年齢 ・電話番号 ・主な出店品目 ・過去のLICはびきのでの出店回数
---	---	-------------------	---

## オルガンと一緒に LICクリスマス\*ファミリーコンサート

主催/羽曳野市

### クリスマスにすてきな音楽のプレゼント!

~ヘンデルからサウンド・オブ・ミュージックまで~

12月19日(土) 15時00分開演(14時30分開場)

場所 ホールM

入場料 一般前売/指定席 1,500円  
小人前売/指定席 1,000円(中学生以下)  
当日500円増 3歳以上有料  
10月4日(日) 発売開始

出演 土橋 薫(オルガン・お話) 畑田 弘美(ソプラノ)  
堀内 聖子(打楽器)  
羽曳野少年少女合唱団(指導 中野 彰、湊川 和子)



## パソコン講習会のお知らせ

主催/(株)みのりの里

場所 2階 パソコン教室 定員 18名

申込方法 来館・お電話(講習係)・インターネット  
(<http://www.minorinosato.com/cgi-bin/index.php>)にて申込み。

※定員になり次第締切りとなります。開講日の1週間前時点での申込み人数が4名未満の場合、開講とする場合がございます。



### Excel2003 講座 中級編

日時 10月09日・16日・23日 毎週金曜日 19時00分~21時00分

受講料 6,500円(テキスト代含む)

内容 関数の習得・グラフ作成 ほか

対象 マウス操作・文字入力・Excelの基本操作が可能な方

### PowerPoint2003 講座

日時 10月13日・20日・27日 毎週火曜日 19時00分~21時00分

受講料 7,500円(テキスト代含む)

内容 効果的なプレゼンテーション・スライドショーの作成 ほか

対象 PowerPointの基本操作が可能な方

### Word2003 講座 中級編

日時 10月15日・22日・29日 毎週木曜日 19時00分~21時00分

受講料 6,500円(テキスト代含む)

内容 表作成の基本・表を挿入したWord文書の作成 ほか

対象 マウス操作・文字入力・Wordの基本操作が可能な方

※定員のある事業については、10月1日から(午前9時から午後5時まで)受付します。(先着順)ただし、日曜日・祝日は除きます。  
 幼児については、保護者同伴でお願いします。必ず上靴を持ってきてね!

日	時間	事業名	内容	定員
10月 3日(土) 10日(土) 17日(土) 24日(土) 31日(土)	14:00~16:00	子ども広場	<b>「将棋広場」</b> ~初めての人・少しでも興味を持った人は、気軽に参加してください~ 対 象: おおむね小学1年生~6年生 ※開催日が変更になる場合があります。	なし
10月 8日(木)	10:00~11:30	子育てセミナー	<b>「親子体操」</b> ~親子で楽しく体を動かそう!~ 講 師: 山本尚明氏(体育文化指導協会) 場 所: 青少年児童センター 体育館 持ち物: 水筒・タオル・着替え・親子とも体育館シューズ ※定員はありませんが、初めてのの方は事前に申込が必要です。	なし
10月14日(水)	15:00~16:00	子ども広場	<b>「オセロで遊ぼう」</b> ~みんなで楽しく遊ぼう~	なし
10月15日(木)	10:00~11:30	子育てセミナー	<b>「子育てのコツ」</b> ~体育館におもちゃがいっぱい!~ 楽しいお話で笑いながら子育てのコツを教わりましょう! 講 師: 岩城敏之氏(キッズいわきばふ 代表) ※詳しくは下記をご覧ください。	親子 50組
10月17日(土)	10:00~11:30	おもしろ教室	<b>「キーホルダー作り」</b> ~ペットボトルのキャップにフェルトをまいてキーホルダーを作ろう!~ 持ち物: はさみ	15人
10月22日(木)	10:00~11:30	子育てセミナー	<b>「親子体操 運動会バージョン」</b> ~親子で楽しく体を動かそう!~ 講 師: 山本尚明氏(体育文化指導協会) 場 所: 青少年児童センター グラウンド ※雨天時は、体育館で行います。 持ち物: 水筒・タオル・着替え・親子とも体育館シューズ(雨天時) ※定員はありませんが、初めてのの方は事前に申込が必要です。	なし
10月24日(土)	10:00~11:30	おもしろ教室	<b>「ビーズのストラップ」</b> ~ビーズでストラップを作ろう!~ 対 象: 幼児と小学生(ただし、幼児と小学1・2年生は保護者同伴) 持ち物: 材料費100円/人	15人
10月31日(土)	10:00~11:30	おもしろ教室	<b>「スタンドグラスのオーナメント」</b> ~プラ板を使ってスタンドグラスの壁飾りを作ります!~ 持ち物: はさみ	15人

### ●青少年児童センター子育てセミナー事業

# 岩城さんの 子育てのコツ

#### 子どもをしかるまえに

子どもをガミガミ怒っていませんか? 行動にも子どもなりの理由があることを知れば、今までのガミガミも少しは減るはずですよ。  
 岩城さんの面白い話を聞きながら子育てのコツを覚えてください。楽な気持ちで子どもを見守ることができるようになります。嬉しい講座です。

★と き 10月15日(木)午前10時~11時30分  
 (開始10分前には受付をお済ませください。)

★と ころ 青少年児童センター 体育館  
 羽曳野市向野3-1-33

★定 員 親子50組(先着順)

★申 込 み 10月1日(月)より電話または窓口にて受付。  
 申込み・お問合せ: 青少年児童センター Tel 952-0032

保育は特別にはありません。  
おもちゃをたくさんお持ちください。お子さんと一緒にお聞きください。

いわきとしゆき  
講師: 岩城敏之先生

京都の宇治にある、おもちゃ屋のおつちゃんです。  
 著書「子育てのコツ」をはじめ、絵本「メチャクサ」などの翻訳も多数されています。  
 2男1女のお父さんでもあります。

### 青少年児童センター

## サッカー教室

#### ◎サッカー教室開催期間

平成21年11月から平成22年  
 3月の毎月第1・第3土曜日  
 (計9回の予定)  
 ※開催日が変更になる場合があります。

#### ◎対 象

一部 小学1年生~2年生の男女  
 9:00~10:30  
 二部 小学3年生~6年生の男女  
 10:30~12:00

#### ◎定 員

一部・二部ともに各60人

◎参加費 ひとり1,650円  
 (受講1,000円・保険代650円)

#### ◎申込方法

往復はがきで申し込んでください。  
 10月10日の消印有効

#### ●記入方法

往復はがき(あて先)

復信はがき(返信用)

〒583-0883 羽曳野市 向野3-1-33	《無記入》	申込者の 郵便番号 住所 氏名(保護者名)	サッカー教室受講希望 受講希望者の 氏名(ふりがな) 性別・年齢 生年月日・住所 電話番号・学校名 学年・保護者名
-------------------------------	-------	--------------------------------	---

注1) 希望者1人につき1枚で申し込んでください。  
 注2) 申込み多数の場合、抽選の日時・場所を記入し連絡いたします。  
 ☆お問い合わせは、青少年児童センター ☎952-0032まで



ブックステーション支所 ☎937-7210(火・木・金曜日 13時30分～16時30分) ブックステーション野々上東 ☎950-5501(月・水・金曜日 13時30分～16時30分)  
ブックステーション青少年児童センター ☎952-0032(月～土曜日 9時～17時) 青少年センター図書室 ☎958-0050(水～日曜日 10時～17時)

## 読んでみませんか? ～新刊案内～

### 『巡礼』

橋本 治／著 新潮社

### 『東大で教えた就職学』

草間 俊介／著 文藝春秋

橋本治  
巡礼

住宅街の中に建つ一軒のゴミ屋敷の主は、戦後の日本をただ生真面目に生きてきた一人の男だった。彼がゴミと暮らすことで得ようとしたものは何だったのか。

草間俊介  
東大で教えた就職学

どんな仕事・会社を選ぶか、会社員としての心構えとは何か、どんな時に会社を辞めるべきか。就職氷河期を生きる青年のための、「働き方」指南書。

### 『くまの楽器店』

安房 直子／作  
こみね ゆら／絵 小学館

### 『ともだちのしるしだよ』

カレン・リン・ウィリアムズ／他作  
ダーグ・チャーカ／絵  
小林 葵／訳 岩崎書店



野原の真ん中にある「ふしぎや」は、くまの楽器屋さんです。そこに売っているのは、お客さんを幸せな気持ちにしてくれる、ふしぎな楽器ばかりなのです。



ずっとはだして暮らしていた難民の少女・リナが、救援物資の中に見つけたのは、真新しい片方だけのサンダル。そして、もう片方を持っていたのは…。

## おはなし会

10月 4日(日)	陵南の森図書館	15時
10月13日(火)	丹比図書館	10時
10月14日(水)	東部図書館	10時30分
10月11日(日)	陵南の森図書館	11時(乳幼児向き)
10月17日(土)	陵南の森図書館	15時
10月18日(日)	陵南の森図書館	11時(乳幼児向き)、11時30分(大きい子向き)
10月24日(土)	丹比図書館	10時30分
10月24日(土)	羽曳が丘図書館	15時
10月25日(日)	陵南の森図書館	15時
10月4日、11日、18日、25日の各日曜日 中央図書館 各15時		



## 今月の休館日

10月31日(土)

※図書館は月末日を除き日曜・祝日も通常どおり開館しています。

## 来てわ!!

## 一ゆめ・チャレンジ・わくわくあそび館

白鳥児童館だより

- 所在地 翠鳥園2-9-101 TEL, FAX 957-4900
- 開館時間 9時～17時30分
- 休館日 日曜・祝日、12月30日～1月4日
- 利用対象 小学生と保護者同伴の3歳以上の幼児
- 月～土曜 健康スポーツ・レクリエーション(室内・外)を行っています。
- 申込受付 電話での受付は、申込み日の朝9時からです。



ふれあいお茶会

### ★10月の主な行事予定

5日(月)	10:30～11:30	絵本のへや <おはなし1.2.3>			『絵本のへやフェスティバル』 保護者による手作りの大型ペープサート、パネルシアター、スポンジシアターなどができました。楽しいお話しや手遊びがいっぱい! みんな来てね!
17日(土)	13:00～15:30	『第11回 児童館まつり』雨天決行 ・第1部 :和だいの・ストリートライブ ・第2部 :バツおじさんによるはっぱ遊び・ルーレット・まとあて、ほかにもお楽しみいっぱい!みんなで遊びに来てね! ※お茶を持ってきてください。	26日(月)	10:30～12:00	
19日(月)	10:30～11:30	<わくわく子育てひろば> みんなであそぼう ミニミニ運動会をします。みんな来てね!	31日(土)	9:30～11:30	<トライ&チャレンジルーム> こうろう石(まが玉で使用する石)でアクセサリを作ろう! 1～6年生対象 定員先着1～3年生:10人、4～6年:10人 申込み受付 10/24～10/30 (電話のみ)
21日(水)	15:30～16:30	<伝承あそび> 将棋であそぼう はじめての人もおいで～!	毎週土曜日	10:00～16:00	<健康スポーツ>卓球であそぼう 誰でも自由にあそべるよ～!

# 子育て支援センター

## 四天王寺悲田院地域子育て支援センターほのぼ (学園前6-1-1 ☎957-7517)

- 子育てサロン…1歳半までのお子さんと保護者の方対象  
10月15日(木)10:30～11:30 場所:研徳田ホール  
室内遊び(ふれあい遊び・手づくりおもちゃ・おはなしなどあり)  
11:30～12:30まで、ホールを開放しますので、サロン後自由にお遊んでください。
- すこやか広場  
10月16日(金)MOMOプラザ(リズム・ふれあい遊び)  
10:15～11:30  
車で来られる方は、MOMOプラザ向かいの公園に駐車してください。

## こども家庭サポーター電話相談

羽曳野市こども家庭サポーターの会が  
**毎月1回、第2木曜日におこなっています**  
**☎072-957-6000**

相談日 10月8日(木)  
11月12日(木)  
受付時間 14:00～16:00

こどものこと… 家族のこと…  
一人でいろいろ考えてしまうあなた  
いちど、お電話ください  
話すことで心が軽くなるかも…  
あなたの悩みを一緒に分かち合います

相談の日時、電話番号は  
おまちがいないく

### 児童虐待相談・通報直通電話のお知らせ!!

専門の相談員が直接、電話をお受けします。児童虐待の疑いなど「おかしい」と思ったらおかけください。受付時間は月曜から金曜の9時から17時30分です。(祝日と12月30日から1月4日を除く)  
電話番号は電話相談と同じ☎072-957-6000

羽曳野市保健福祉部子育て支援課

## 病後児保育

通園・通学中のお子さんが、病気の回復期に集団生活が困難な期間、看護師や保育士が一時的に保育します。当日利用可能です。ただし、当日利用は9時からの利用になります。土曜日は当日利用できません(原則は前日予約です)。

## 出産家庭へのヘルパー派遣

妊娠・出産で家事が困難な家庭にヘルパーや保育士が訪問して、沐浴や家事などのお手伝いをします。  
期間: 退院後6カ月以内15日(多胎児→2年以内40日)  
利用日時: 月曜～金曜 9:00～17:00  
負担金: 1時間1,000円 2時間2,000円(延長1時間800円: 3時間まで)

NPO法人サポートネットワークぬくもり ☎937-0016 FAX937-5716

## はびきのファミリー・サポート・センター

羽曳野市子育て支援センター ふるいち内

## 救命救急講習会開催のお知らせ

(会員以外の方にも受講していただけます!)

AEDの講習を含む、乳児・幼児のこをを中心とした講習会です。受講後講習修了証が発行されます。(修了証の有効期限は3年です)一時保育あり。

開催日時: 10月26日(月)9:30～12:30

場所: 市役所別館3階 会議室

定員: 20人(一時保育10人※申込時に要予約)

講師: 柏羽藤消防本部

申込方法: 9月7日(月)より電話またはFAX(956-4943)で。

子育て支援センターふるいちの窓口でも受付です。

はびきのファミリー・サポート・センター(TEL:FAX956-4943)

## 市立子育て支援センター

支援センターでは、子育ての輪を広げ、安心して子育てができる地域づくりを目指しています。お友だちができて、サークル登録をすると、センターのお部屋を無料で借りることができ、サークル活動の運営の相談やお手伝いもしています。親子で集まって楽しく学び、友だちの輪を広げましょう。

## 市立子育て支援センターふるいち

(古市2-2-20 ☎FAX958-3308)

- みんなの広場  
月曜～金曜日(祝日を除く)の10:00～11:30と15:00～16:30に、お庭やお部屋を開放しています。駐車スペースはありません。徒歩や自転車でお越しください。
- 年齢別親子教室(ふるいち教室)  
同年齢の子を持つ保護者と子どもが集まって、子育てについて学び、親子でお友だちを作りましょう。1教室3日間で講師は助産師や保健師、発達相談員などの専門職です。

ももグループ	さくらんぼグループ	みかんグループ
対象H21年3月1日～H21年8月31日 に生まれた子どもとその保護者	対象H20年7月1日～H21年2月28日 に生まれた子どもとその保護者	対象H19年4月1日～H20年6月30日 に生まれた子どもとその保護者
日程 11月13日(金)・11月27日(金)・12月4日(金)	日程 11月19日(木)・12月2日(水)・12月16日(水)	日程 11月11日(水)・11月25日(水)・12月8日(火)
親子13組 10:00～11:30	親子13組 10:00～11:30	親子13組 10:00～11:30

### ◆申し込み方法

右記の内容を記入の上往復はがきで申し込んでください。

宛先 〒583-0852 羽曳野市古市2-2-20

羽曳野市子育て支援センターふるいち宛(締め切り10月20日消印有効)

\*返信用はがきには、ご自宅の宛先をお忘れなくご記入ください。

\*希望者多数の場合は、抽選。結果ははがきで返信します。

【〇〇教室】【〇〇グループ希望】  
住所、保護者氏名、電話、子の名前と  
フリガナと生年月日

### ○双子ちゃん三つ子ちゃんよっといで!

日時: 10月7日(水)10:30～12:00

場所: 子育て支援センターふるいち

協力: 双子サークル「ジェミニクラブ」

11月4日(水)10:30～12:00は子育て支援センターむかひで開催

### ○おはなしの広場

親子で絵本を楽しみましょう!

日時: 10月21日(水)10:30～11:30 当日自由参加

場所: 子育て支援センターふるいち

対象: 2歳以上の子どもと保護者

協力: ボランティア おはなしのおばちゃん

### ○昔あそび

昔から伝わってきた遊びを親子で一緒に楽しみましょう。

日時: 10月16日(金)10:00～11:30 当日自由参加

場所: 子育て支援センターふるいち

協力: 昔あそび手作りサークル

### ○親子リズムを楽しもう!

親子でピアノのリズムにあわせて楽しく身体を動かしましょう!子どもたちは、動きやすいようにオアシをはずし、保護者も動きやすい服装で参加してください。

日時: 10月29日(木)10:30～11:30

場所: 子育て支援センターふるいち

持ち物: 着替え(パンツ、ズボンで動きます)、タオル、お茶

対象: 2歳、3歳の子どもとその保護者20組

申込: 10月13日(火)14:00より窓口・電話にて  
支援センターで受付(☎958-3308)

協力: 駒ヶ谷保育園4、5歳児

## 市立子育て支援センターむかひの

(向野523 ☎FAX953-6361)

- みんなの広場  
月・水・木曜日(祝日を除く)の10:00～11:30でお庭やお部屋を開放しています。
- 年齢別親子教室(むかひの教室)  
同年齢の子を持つ保護者と子どもが集まって、子育てについて学び、親子でお友だちを作りましょう。1教室3日間で講師は助産師や栄養士、発達相談員などの専門職です。

ももグループ	さくらんぼグループ
対象H21年4月1日～H21年8月31日 に生まれた子どもとその保護者	対象H20年7月1日～H21年3月31日 に生まれた子どもとその保護者
日程 11月17日(火)・12月1日(火)・12月18日(金)	日程 11月20日(金)・12月4日(金)・12月15日(火)
親子13組 10:00～11:30	親子13組 10:00～11:30

### ◆申し込み方法

右記の内容を記入の上往復はがきで申し込んでください。

宛先 〒583-0883 羽曳野市向野523番地

羽曳野市子育て支援センターむかひの宛(締め切り10月20日消印有効)

\*返信用はがきには、ご自宅の宛先をお忘れなくご記入ください。

\*希望者多数の場合は、抽選。結果ははがきで返信します。

【〇〇教室】【〇〇グループ希望】  
住所、保護者氏名、電話、子の名前と  
フリガナと生年月日

### ○あそびの広場

水や土を使ってお庭であそびましょう!雨上がりの水溜りでのあそびの楽しさを体験してみませんか?

日時: 10月22日(木)10:00～11:30 当日自由参加

場所: 子育て支援センターむかひの

対象: 就学前の子どもとその保護者

持ち物: 汚れてよい服、着替え、タオル

### ○よっといで3歳児

3歳児を対象に、友だちと一緒にいろんな遊びを楽しみましょう。今回は、園長先生から幼稚園生活のお話を聞き、園児との交流をします。

日時: 10月27日(火)10:00～11:30 当日自由参加

場所: 子育て支援センターむかひの

対象: 開催日までに3歳を迎えた子どもとその保護者

協力: 埴生幼稚園



幼稚園の子育て支援	幼稚園名	未就園児教室名	電話	未就園児体験入園	
	古市	うさぎ組	958-3359	10月3日(土) 10:00ごろ	「運動会に参加」 雨天時:4日(日)
	古市南	たんぼぼ広場	958-7616	10月30日(金) 9:30~10:30	「運動会ごっこ」
	駒ヶ谷	わくわく体験	958-8776	10月7日(水) 10:00~11:00	「ミニ運動会をしよう!」
	西浦	あひる教室	958-3538	10月10日(土) 9:00~12:00	「運動会に来てね」 場所:西浦小学校運動場 雨天時:12日(月)
	西浦東	にこにこくらぶ	957-7200	10月4日(日) 9:30~11:30	「運動会に参加・かけっこしよう」 雨天時:6日(火)
	羽曳が丘	かんがるー組	958-7201	10月4日(日) 9:00~	「運動会にきてね!」 9時半ごろ出演があります 場所:羽曳が丘小学校 雨天時:羽曳が丘小学校体育館
	白鳥	なかよしランドひよこ組	958-2601	10月3日(土) 9:00~11:30	「運動会にきてね!」 10時頃出演があります 雨天時:4日(日)
	丹比	チューリップ教室	954-0230	10月16日(金) 9:00~10:00	「一緒に遊ぼう」
	埴生南	ひよこ組教室	957-0212	10月10日(土) 10:00~11:00	「運動会にきてね」 雨天時:16日(金)
	埴生	ピヨピヨクラブ	955-1062	10月6日(火) 10:00~11:00	「体を動かして遊ぼう」
	恵我之荘	うさぎ教室	938-0017	10月10日(土) 9:00~11:00	「運動会に来てね」 雨天時:12日(月)
	高鷲南	げんきつきくらぶ	955-1624	10月2日(金) 9:30~10:30	「うんどうかいごっこ」
高鷲	うさぎ組	955-0730	10月18日(日) 9:00~	「運動会にきてね」 場所:高鷲小学校第2グラウンド 雨天時:20日(火)	
高鷲北	たんぼぼくらぶ	938-5577	10月10日(土) 9:00~12:00	「運動会にきてね!」 場所:今年が高鷲北幼稚園です 雨天時:12日(月)	

★育児相談については、全ての園で随時受け付けております。

保育園の子育て支援	保育園名	電話	園庭開放	育児相談	楽しい親子教室
	高鷲	953-3883	22日(木)・29日(木) 10:00~11:00	開園中常時	18日(木) 10:00~11:00ミニ運動会 ※登録制になっています。定員は締切とさせていただきます。 22日(木) 13:30~手作りクッキング
	坂門ヶ原	956-6246	24日(土) 10:00~11:30	月~金開園中常時(要予約)	
	陽気	954-9630		月~金開園中常時(要予約)	
	誉田	958-2525	第2・4土曜日 10:00~12:00	月~金開園中常時(要予約)	
	郡戸	938-5280	13日(火) 10:00~11:00	月~金開園中常時(要予約)	
	高屋	957-1234	毎週火・木曜日 15:15~16:45	月~金開園中常時(要予約)	15日(木) 10:30~11:00リズム&ステップ予約不要 1~5歳児の親子 ※園舎開放も同時開催9:30~11:00 19日(月) 10:00~10:40マイケルと遊ぼう! 要予約2~5歳児の親子
	四天王寺悲田院	956-2985	毎週火・金曜日 (16・23日除く) 10:00~11:30	開園中常時	第3火曜日リズム・第4火曜日おえかき(園庭開放時) 親子教室については、支援センターの欄をご覧ください。
	あおぞら	950-1105	第4木曜日 10:00~11:00	開園中常時	げんきっこクラブ
	ベビーハウス社協	930-0240		開園中常時9:00~19:00	14日(水) 11:00~12:00一緒に遊ぼう
	駒ヶ谷	958-3348	毎週月~土曜日 10:00~11:00	開園中常時	17日(土)9:00~運動会
	向野	953-2071	毎週火・金曜日 10:00~11:00(健康相談含む)	開園中常時	17日(土)運動会
	下開	958-3318	毎週火・木曜日 10:00~11:00(健康相談含む)	開園中常時	17日(土)運動会
軽里	958-3338	毎週火曜日 10:00~11:00(健康相談含む)	開園中常時	17日(土)運動会	
島泉	953-4624	毎週水曜日 10:00~11:30(健康相談含む)	開園中常時	17日(土)運動会 20日(火)ミニ運動会 子育てサロン	
はびきの	958-3328	毎週水曜日 10:00~11:30(健康相談含む)	開園中常時	17日(土)9:00~運動会 21日(水)10:00~お絵かき 子育てサロン	

○園庭開放、その他園の行事に参加される場合、お子さんの安全については保護者の方が責任を持ってください。○車での来園は、ご遠慮ください。

○健康相談(保育園の看護師による)を希望される方は、事前に保育園へご連絡ください。

### ●つどいの広場 あいあいルーム 10月

開催日	時間	内容
10月8日(木)	10:30~11:30	エアロでリフレッシュ!(1回目) 申込されている方のみ対象です。
10月9日(金)	10:30~11:30	保健師による「親子健康相談」 こどもの身長・体重計測します。健康について気になることがあれば、ご相談ください。大人も血圧測定や脂質測定など、ご希望があればできます。(無料です)
10月20日(火)	10:30~11:30	えほん・あらかると 絵本の読み聞かせの後、楽しい工作をしましょう。10月の誕生日会します。
10月22日(木)	10:30~11:30	エアロでリフレッシュ!(2回目) 申込されている方のみ対象です。
10月27日(火)	10:30~11:30	えほん・あらかると えほんの読み聞かせ&リズムにのってあそび! "かくれんぼ"しましょ!

あそびにおいでよ!(開放日)  
火・水・金 10:00~16:00 自由に遊びに来てください。  
♥毎火曜日は、ママたちのおしゃべりタイム♥  
こどもたちは、スタッフが入ってあそびます。  
月・木は、サークル・グループでの利用ができます。(要予約)

◎<就労相談>子育て中での再就職を考えている保護者の方へ  
専門員の相談が受けられます。毎月第3火曜日 10:00~12:00

◎管理栄養士さんの何でも相談  
子どもの栄養や偏食などについて気軽に相談してください。 ※要予約

NPO法人サポートネットワークぬくもり あいあい保育園  
羽曳野市向野2-8-2(埴生診療所敷地内) TEL:072-937-0016 FAX:072-937-5716

### ●つどいの広場 カンナ

参加自由 無料
☆新聞紙で遊ぼう 10月9日(金) 10:30~11:30
☆小麦粉ねんど遊び 10月16日(金) 10:30~11:30
☆ポップコーンを作って食べよう 10月30日(金) 10:30~11:30
○開放日:月・水・金 10:00~12:00 14:00~16:00 お気軽にお越しください。 NPO法人つどいの広場カンナ 羽曳野市高鷲5-422-22 TEL・FAX:072-939-1625

### ●つどいの広場 くるみ ~手をつなぐ子育て~

開催日	事業名	時間	内容	参加費など
7日(水)	リズム遊びの会 (0歳児、1歳児)	10:00~11:00	平成19年4月以降に生まれた子対象。	予約不要・無料
	給食体験	11:00~12:00	限定3組。事前にご予約ください。	大人600円 子ども400円
14日(水)	リズム遊びの会 (2歳児以降)	10:00~11:00	平成19年3月以前に生まれた子対象。	予約不要・無料
	給食体験	11:00~12:00	限定3組。事前にご予約ください。	大人600円 子ども400円
17日(土)	体験保育	9:30~14:00	くるみの生活(遊び、リズム、食事)を体験した後、午後より保護者は懇談(12:30~14:00)を行います。	<要予約> 大人900円 子ども600円
	親子リズム	9:30~11:00	親子とも動きやすい服装でご参加ください。時間厳守(駐車場は石川河川敷)	無料
11/1日(日)	育児相談	11:00~	子どもの成長・発達についてお気軽にご相談ください。	要予約
	火、水、木 園庭開放	10:00~16:00	着替えやタオルなどもってお越しください。	予約不要・無料

NPO法人子育てサポートくるみ 羽曳野市壺井508-1 TEL:957-3282 FAX:958-4089

### ●こどもステーション 10月の予定 ~世代をこえて交流し、一人一人が生き生きと~

2日(金) 青木道忠先生学習会	10:00~11:30	「笑顔と共感で豊かな育ちを」資料代200円 保育あり:1人100円	こどもステーション	
9日(金) おやおやくらぶ	10:30~11:00	リズム遊び	どなたでも 支援センターふるいち	
10日(土) こどもクッキング	10:00~12:00	1組1,000円(大人1人+幼児1人)・幼児2人目300円 小学生900円(材料費込)	10人 こどもステーション	
11日(日) 秋の収穫祭「さつまいもほり」	10:00~13:00	参加費:大人1,200円 子ども600円	30人 れんげ農場	
14日(水) おやつクッキング	14:30~16:30	1組800円(大人1人+幼児1人)・幼児2人目200円 小学生~700円(材料費込)	10人 こどもステーション	
15日(木) はがき絵講座	14:00~16:00	参加費:1,000円(材料費別途)	10人 こどもステーション	
16日(金) コミュニケーション講座	10:30~12:00	参加費:1人150円(保育あり:1人150円)	10人 こどもステーション	
18日(日) 秋のあそぼう会	13:30~15:30	参加費:400円(保険代込)	30人 西浦小体育館	
28日(月) 手編み講座	14:00~16:00	参加費:1,000円(材料費別途)	10人 こどもステーション	
①第1・3土曜 ②第2・4水曜	親子で楽しむ 絵画	①10:30~12:00 ②14:30~16:00	参加費:親子で2,000円(1人1,500円)教材費別途	10人 こどもステーション
月~金	一時保育(0歳~小学生)	10:00~17:00 (他の時間は要相談)	夜間も含めてご希望があればご連絡ください (申し込み制)	こどもステーション

NPO法人南河内こどもステーション(羽曳野市役所南側) TEL・FAX:957-1114 (FAXでの申込み可)

健

康

ふあみりー

# 市立休日急病診療所 (保健センター2階)

☎956-1000

## ■内科・小児科・歯科

診療日 : 日曜、祝日、年末年始(12月30日~1月3日)

診療時間: 10時~12時、午後1時~午後4時

## ■小児科の土曜・休日夜間診療(南河内北部広域小児急病診療事業)

診療日 : 土曜、日曜、祝日、年末年始(12月30日~1月3日)

診療時間: 午後6時~午後10時(受付は午後5時30分~9時30分)



妊婦さんへの思いやりを

※すべて申し込みは、保健センターまで 電話もしくは来所にてお申し込みください。

電話: 956-1000 (FAXでの申し込みはできません)

### ◆がん検診のお知らせ◆

●胃がん・肺がん・大腸がんセット検診(集団)

●乳がん・子宮がん検診(集団)

10・11月実施分	12・1月実施分
9月から受付中	11月10日(火) 9:00から開始



●乳がん・子宮がん検診(個別)

・個別検診を希望される場合は、実施医療機関に直接お申し込みください。(要予約)

・受診の際は、必ず市の受診はがきまたは無料クーポン券をご持参ください。

※子宮がん検診の実施医療機関が増えました

平成21年10月から平成22年3月まで、市の子宮がん検診が下記の医療機関でも受診できるようになりました。

・船内クリニック(藤井寺市藤井寺1-9-8 Tel 955-0678)

・平松産婦人科クリニック(藤井寺市藤井寺1-6-1 Tel 955-8881)

※呼吸器アレルギー医療センターの乳がん検診は、年度内の予約がいっぱいになっていますので、藤本病院、城山病院に予約をしてください。

### ◆教室のお知らせ◆ ※必ず事前の申し込みが必要です。

## メタボ対策入門講座

日時: 11月4日(水) 13:30 受付

テーマ: 「メタボリックシンドロームとその予防について」

講師: 羽曳野市医師会 立山博一 医師

定員: 30人 会場: 陵南の森2階



## ウォーキング講座

ウォーキングに正しい方法があるの?自分に合った歩幅ってどれくらい?私にもできるかな?とと思っているあなたのための講座です。運動習慣を生活に取り入れてみませんか?運動を始めたいと考えている方は、ぜひこの機会にお申し込みください。

日時: 11月6日(金) 10時~12時(9時30分から受付)

場所: 峰塚公園(集合場所: 噴水前)

対象: 市民でウォーキングに興味のある方。(※ただし運動制限のない方)

内容: ウォーキングの効果と歩き方・ウォーキングロードでの実技

持物: 動きやすい服装・運動靴・水分

※雨の場合: 暴風警報発令は中止です。雨でも実施します。カッパをご用意ください。

申込み: 健康増進課(☎956-1000)

参加してみませんか? ~10月は食生活改善普及月間です~

## 「食事バランスガイドチェック」

毎日朝食・しっかり野菜で満点栄養バランスへ(健康はびきの21スローガン)

10月限定で食事バランスガイドチェックをしています。(無料)

普段は見過ごしがちな毎日の食生活をチェックしてみませんか?意外と偏りがちな食生活に気づくかも...

対象者: 羽曳野市民で食事チェックを希望される方

提出方法: 食事日記(保健センターにあります)に1日分の食事内容などをご記入の上、10月中に保健センターまでお持ちください。

※詳しくは健康増進課(保健センター)まで。



### ◆骨・歯セット健診のお知らせ◆

## 骨粗しょう症を予防しましょう

骨粗しょう症とは骨の量(骨密度)が減り、全身の骨がもろくなって骨折しやすくなる病気です。

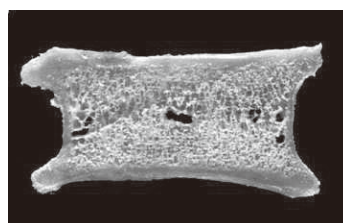

↑正常な背骨の断面

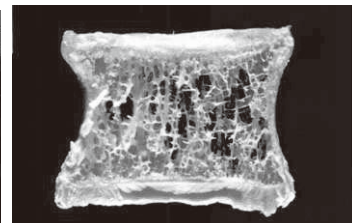

↑骨粗しょう症の背骨の断面

日本人の食生活は欧米化により小魚や野菜・海藻などの摂取量が減少しています。特にカルシウムは1日の最低必要量に対して平均的に不足しています。また、さらに閉経期を迎える女性は骨の生成に影響を与える女性ホルモン(エストロゲン)の分泌が減少し、骨量は急激に下がります。そのため、女性は特に注意が必要です。



## よくかんで、しっかりみがいて8020

### 失くしてわかる歯の大切さ

歯が悪くなると、かむことや、飲み込むことだけでなく、健康にも影響をおよぼします。消化器官に負担をかけ、栄養の吸収が悪くなったり、むし歯や歯周病などが原因で二次的に目や心臓、腎臓、皮膚、関節などが、病気を起こしたりしてしまうこともあります。

成人の歯は親知らずを除いて28本あり、永久歯が自然に抜け落ちる原因のほとんどが、歯周病やむし歯です。一生自分の歯で食べることができるよう、幼児期からのむし歯予防と、成人期からの歯周病予防が大切です。よくかんでしっかりみがいて、80歳で20本の歯をめざしましょう。

誰でもできる、健康な歯を守るポイント

1. 食べた歯をみがきましょう
2. よくかんで食べる習慣を身につけましょう
3. 歯みがきテクニックをきわめましょう

5年に一度のチャンスです。この機会にぜひ受診してください。下記の対象の方はご参加ください。



### 骨・歯セット健診(転倒予防コース) 骨・歯セット健診(成人コース)

対象: 昭和13年生まれ(70歳)

昭和18年生まれ(65歳)

対象: 昭和43年生まれ(40歳)

昭和38年生まれ(45歳)

昭和33年生まれ(50歳)

昭和28年生まれ(55歳)

昭和23年生まれ(60歳)

日程	場所
11月27日(金)	モモプラザ
1月8日(金)	保健センター
2月19日(金)	モモプラザ
3月15日(月)	保健センター

対象の方には通知をしています。

日程	場所
10月2日(金)	保健センター
12月21日(月)	
2月18日(木)	

◆定期健康相談・栄養相談のお知らせ◆ 10月26日(月)午前中要予約  
上記の日時以外でもご都合に合わせて随時対応します。健康増進課までご連絡ください。



# お母さんと乳幼児

## 健康診査 (会場:保健センター)

※対象児に個別通知します。健診日の2週間前までに個別通知が届いていない方は、健康増進課(保健センター)までご連絡ください。

種類	日程	対象児
4カ月児健康診査 (金曜日実施)	10月9日	平成21年6月1日~15日生まれ
	10月30日	平成21年6月16日~30日生まれ
	11月13日、27日	平成21年 7月生まれ
1歳6カ月児健康診査 (火、水曜日実施)	10月27日、28日	平成20年 3月生まれ
	11月24日、25日	平成20年 4月生まれ
2歳6カ月児健康診査 (火、水曜日実施)	10月20日、21日	平成19年 4月生まれ
	11月17日、18日	平成19年 5月生まれ
3歳6カ月児健康診査 (火、水曜日実施)	10月 6日、7日	平成18年 4月生まれ
	11月10日、11日	平成18年 5月生まれ

### ◆離乳食講習会(保育あり 先着 15人)◆

日時: 10月23日(金) 13時~15時  
 対象: 4カ月健診受診後から10カ月までの乳児の保護者(第1子優先)  
 受講費: 無料 会場: 保健センター 3階栄養指導室  
 申込み: 電話で健康増進課(保健センター)へ

### ◆ことばの相談(予約制)◆

こどもの発音・吃音・言葉の遅れなどについて相談をお受けします。  
 申込み: 電話で健康増進課(保健センター)へ

### ◆マタニティスクール(定員30人)◆

日時: <11月コース>11月5日(木)、12日(木)、15日(日)、26日(木)  
 13時~15時30分 ※4日間で1コース  
 申込み: 電話で健康増進課(保健センター)へ

### ◆妊娠・出産を迎える方へ◆

~出産前小児保健指導事業のご案内~  
 妊娠中・出産後に小児科による育児相談を受けることができます。  
 あなたのいろいろな心配事に小児科医がお答えします。  
 詳しくは、健康増進課(保健センター)まで。  
 対象: 妊娠後期から産後2カ月以内  
 費用: 無料(1回のみ)

## 予防接種

※予防接種を受ける前に必ず予防接種手帳をよく読み、接種ワクチンの内容を理解した上で受けるようにしてください。  
 ※対象年齢・接種間隔および回数・実施医療機関等については「平成21年度健康だより」をご覧ください。

### 集団接種(受付時間: 13時30分~14時30分)

持ち物: 母子健康手帳(必ず必要です)  
 予診票(お持ちでない方は、各会場に置いてあります。)

予防接種	日 時	場 所	
ポリオ	10月	1日(木)	MOMO プラザ
		2日(金)	陵南の森
		5日(月)	保健センター
BCG 4カ月児健診 と同日実施	10月	9日(金)	保健センター3階
		30日(金)	

BCGの予診票は4カ月児健康診査のご案内と一緒に送付しています。

4カ月児健康診査をすでに受け、BCGを接種していないお子さんは健康増進課(保健センター)に電話し予約の上、受付時間13時20分にお越しください。

### 個別接種【各医療機関に直接電話で予約】

予防接種の種類: 百日咳ジフテリア破傷風(DPT)第1期  
 ジフテリア破傷風混合(DT)第2期  
 麻しん風しん混合(MR)第1・2・3・4期  
 日本脳炎

持ち物: 母子健康手帳(必ず必要です)  
 予診票(お持ちでない方は、母子健康手帳を持って健康増進課まで取りに来てください。)

**日本脳炎ワクチンについて** (新ワクチンでの接種が可能になりました)  
 接種供給量と安全性の確認における観点から、引き続き積極的勧奨は差し控えていますので、個別通知はしていません。接種希望の方は、健康増進課までお問い合わせください。なお、従来でのワクチン接種の場合は同意書への署名が必要となります。  
 詳しくは厚生労働省日本脳炎ワクチン接種に係るQ&A  
 (<http://www.mhlw.go.jp/qa/kenkou/nouen/index.html>)

## ~高齢者のインフルエンザ予防接種のご案内~

対象: ①羽曳野市民で接種時に65歳以上の方  
 ②60歳以上65歳未満の羽曳野市民の方で心臓、腎臓、呼吸器の機能、ヒト免疫不全ウイルスによる免疫の機能、以上のいずれかの障害を有し、その障害が身体障害者手帳1級の方もしくはそれと同等であると医師の診断がなされた方  
 期間: 10月20日(火)~12月末日  
 費用: 自己負担金1,000円(生活保護を受けている方は「生活保護受給証明書」があれば自己負担金の1,000円が免除されます)

持ち物: 住所・年齢の確認できる物(健康保険証など)  
 申込み: 医療機関へお問い合わせください  
 実施機関: 市内の指定医療機関  
 (平成21年度健康だよりをご覧ください)

また、藤井寺市、松原市、富田林市、太子町の指定医療機関でも接種していただけます。かかりつけ医が上記の市町にある方は医療機関でお問い合わせください。

**注: この予防接種は季節性インフルエンザの予防接種です。新型インフルエンザの予防接種ではありません**

## 藤井寺保健所からのお知らせ

大阪府藤井寺保健所  
 藤井寺市藤井寺1-8-36(代表) 955-4181  
<http://www.pref.osaka.jp/fujiiderahoken/>

☎955-4181		表の見方 ④ ⑤ ⑥ ⑦ ⑧ ⑨ ⑩ ⑪ ⑫ ⑬ ⑭ ⑮ ⑯ ⑰ ⑱ ⑲ ⑳ ㉑ ㉒ ㉓ ㉔ ㉕ ㉖ ㉗ ㉘ ㉙ ㉚ ㉛ ㉜ ㉝ ㉞ ㉟ ㊱ ㊲ ㊳ ㊴ ㊵ ㊶ ㊷ ㊸ ㊹ ㊺ ㊻ ㊼ ㊽ ㊾ ㊿		☎952-6165	
HIV検査(エイズ・梅毒・クラミジア)	水	[匿名可]	13時30分~15時	飲料水・井戸水検査・浄化槽放流水・プール水・浴槽水検査	予有 依頼の際は、お問い合わせください。
肝炎ウイルス検査(無料)	② ④ 水 予		9時30分~10時	腸内細菌検査	月火水有 9時30分~12時
こころの健康相談 (精神科医・精神保健福祉士等が対応いたします)	予	こころの病気、ひきこもり認知症、アルコール依存症など 「ひきこもり家族交流会を開催」		寄生虫卵検査	月火水木有 9時30分~12時
医療機関に関する相談	月火水木金		9時15分~12時15分 13時~16時	室内のホルムアルデヒドVOC測定	予有 依頼の際は、お問い合わせください。
				飼えなくなった犬の引取	月水 9時30分~12時 13時~17時 持 印鑑 有

※いずれも土、日、祝日、年末年始は除く

# HABIKINO CITY TOPICS

## 在宅男女最高齢者訪問

9月13日、北川市長と羽曳野市老人クラブ連合会会長 服部和夫さんが、在宅女性最高齢者の奥野アサノさん106歳と在宅男性最高齢者の岸本徳男さん101歳を訪問し、ご長寿をお祝いして記念品と花束を贈呈しました。また、市内の特別養護老人ホームを訪問し敬老の日のお祝いを述べ、記念品を贈呈しました。



奥野アサノさん



岸本徳男さん



## 父子チャレンジを開催しました

夏休み企画としてお父さんと子どもでクッキングをし、家庭の家事育児を体験し見直す機会をもつていただきました。男女共生セミナーとして人権推進課が主催し、今年で2年目の催しです。子どもたちからは「お父さんがこんなに料理が上手だったなんて知らなかった」「はじめて油で炒めたのがうれしかった」と感想をいただきました。

お父さんからは「また家庭でも作ってみます」と頼もしい声をいただきました。



## 誉田中学校水泳部(全国大会・近畿大会)、陸上部(近畿大会)出場

誉田中学校水泳部、陸上部が8月5日～9日に兵庫県にて開催された近畿中学校総合体育大会に出場しました。水泳部は女子メドレーリレーで第3位に、陸上部は1年生100mで準決勝進出を果たしました。

また、水泳部は8月21日～23日に福岡県にて行われた全国中学校体育大会に出場し、男子100m、200m背泳ぎ、男子100m自由形、女子メドレーリレーで健闘しました。



## 空手ドリームカップ2009

8月8日、9日東京体育館で1,134人の参加で開催された空手ドリームカップ2009(ジュニア～シニアまでの全日本空手道選手権大会)で、新極真会南大阪支部内藤道場の山下博司(西浦在住)さんが、シニア35～40歳の部で優勝、秦知輝(誉田中学校3年)さんが、ジュニア中学3年生の部で準優勝に輝きました。





## 1600年前の鋸と判明（庭鳥塚古墳）



平成17年、東阪田の庭鳥塚古墳の発掘調査で出土した副葬品の中に、鉄製の鋸（のこぎり）があるのが整理作業中に判明しました。鋸は、6点程度の破片で見つかり発見当初は鉄剣として取り扱っていました。破片を接合したところ、長さ約25cm、幅約3cmの短冊状の板に復元されました（写真）。板の両端には柄の痕跡と考えられる木質が残り、木質の痕跡から弓のような弓形をした柄を復元できます。残念ながら鋸の歯はさびて、わずかにギザギザが残る程度でした。

鋸が出土した庭鳥塚古墳は、4世紀の中頃から終わりに築かれていますので、古墳時代前期の鋸となります。同じ時期の鋸は全国で21例しかなく、希少な資料と言

えます。大阪府内では、高槻市の弁天山C1号墳、茨木市の紫金山（しきんざん）古墳、和泉市の黄金塚古墳に次ぐ4例目ですが、南河内地域では初めての発見になります。

出土した鋸は、大阪府立近つ飛鳥博物館（大阪府南河内郡河南町）で10月10日から開催される「河内平野の集落と古墳一謎の4世紀を探る」にて初めて公開されます。

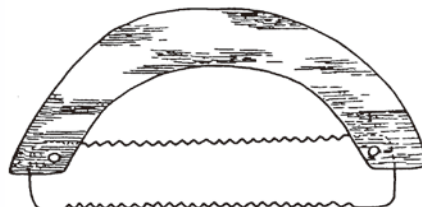

復元図

## 全国中学校ウエイトリフティング大会・全国高等学校総合体育大会

8月1日はびきのコロセアムで開催された、第23回全国中学校ウエイトリフティング大会において、河原城中学校3年生の白草翔太選手が62kg級で総合優勝し最優秀選手に、2年生の蕨野佳大選手が56kg級で総合3位に輝きました。また、8月9日～12日に奈良県立橿原公苑第1体育館で開催された全国高等学校総合体育大会で、懐風館・羽曳野高等学校1年生の大谷弘稀選手（河原城中卒）が56kg級スナッチで第3位に輝きました。



南恵我之荘  
くまもと たいと  
**熊本 大隼ちゃん**  
平成20年10月9日生まれ  
ゆつくり、のんびり、大きなあれ。  
母親の由紀さん撮影



高鷲  
みやざき ゆうか  
**宮崎 佑果ちゃん**  
平成20年5月7日生まれ  
元気にすこやかに育ってくださいネ!  
母親の淳子さん撮影



はびきの  
むかい ゆうき  
**向井 優貴ちゃん**  
平成20年5月25日生まれ  
やさしくて思いやりのある子に育ってね。  
母親の智枝さん撮影

こんにちは  
あか  
ちゃん

# 知って得する国民年金

保健福祉部保険年金課 ☎958-1111(内線1720) FAX956-1419  
天王寺社会保険事務所 ☎06-6772-7531 FAX06-6772-3338

## 老齢基礎年金の受給資格を満たしていない方は60歳以降も国民年金に加入できます

老齢基礎年金の受給資格は、現在、国民年金と厚生年金・共済年金の納付期間を合わせて、原則として25年(300月)が必要です。さらに満額支給を受けるためには、20歳以降の納付月数が40年(480月)必要です。

60歳の時点で納付月数が足りないために年金が受け取れない、あるいは満額に近づきたいという方は、65歳までの加入ができます。また昭和40年4月1日以前に生まれた方で納付月数が足りない場合は、70歳までの加入が認められています。

保険料は定額の保険料を口座振替で納めていただくことになります。免除制度はありません。

加入は手続きをされた日からになります。

加入手続きやご相談は、市役所年金窓口へおいでください(支所ではできません)。

## 国民年金保険料はまとめて納めると割引があります—下半期の納期限は10月末日です—

10月末に来年3月までの保険料を一括で納付されると割引があります。保険料の一部免除を受けておられる方もまとめて納められると割引があります。(今年は11月2日が納期限です。)

### 年金からの住民税の引き落としについて

年金の10月振込分から、介護保険料などに加え、住民税も引き落としが始まります(引き落としのない方もあります)。詳しい内容については、**市役所市民税担当(内線1520・1530)**へお問い合わせください。

## ねんきん定期便専用ダイヤル 0570-058-555

(IP電話・PHSは03-6700-1144)

平日 9:00~20:00

第2土曜 9:00~17:00

天王寺社会保険事務所 06-6772-7531(代)

受付時間

平日 8:30~17:15

毎週月曜 19:00まで

第2土曜 9:30~16:00

※受付時間は変更になる場合もありますので、あらかじめお確かめください。

年金相談の際には、年金手帳や年金証書など、基礎年金番号を確認できるものをご持参ください。代理の方が相談される場合は、委任状と相談に行かれる方の身分証明書が必要ですので、ご注意ください。

## 今月の年金相談

開催日: 10月26日(月)

時間: 10:00~12:00、13:00~16:00

場所: 市役所1階

その他: 予約不要。年金手帳など持参してください。保険料の納付はできません。

次回は11月24日(火)支所で行います。

## かかりつけ健康メール

### 麻酔のお話

皆様方は定期的に通院されている先生方とはお話する事が多いですが、麻酔科の先生とはペインクリニック科以外ではお話する事が少ないのではと思います。平均寿命が長くなるにつれ手術をうける機会も増えてきています。麻酔科医は、手術を受ける方の体の状態、手術中の安全な麻酔、手術後の痛みの軽減などを受け持ちます。でも患者さんと付き合っている期間が短いので、必死で情報収集を心がけてます。皆様方も手術を受ける事になれば今までのお体や病気の事、手術や麻酔に対する不安や疑問など、何でも麻酔科の先生にお話する様にしてください。全国の麻酔科医は人数が不足してるため少々疲れてますが、安全な麻酔を目指して昼夜を問わず頑張ってます。

高村病院

高村 はるか

## 東洋医療

### 一口コラム

### 腰痛(3)

日常遭遇する腰の痛みについて考えましょう。正常な腰の状態に急激な負担や衝撃がかかった場合、たとえば重い物を持ち上げた時とか、急に動いた時に発する痛みは、急性炎症を起こしたことが多いと考えられます。

中腰など不安定で負担のかかる姿勢や、同じ筋肉ばかりを使うことになる長時間の姿勢や動作が続く場合の痛みは、徐々に疲労がたまる筋疲労によるものです。

クーラーなど体が冷える環境により、血液循環を悪くして痛む原因となるものもあります。これらは一般的に鍼灸の対象になります。内臓の異常に起因すると思われるものは、まず医師の診療が不可欠です。

(はびきの鍼灸マッサージ師協会)





主な公共施設

羽曳野市役所

☎958-1111 FAX958-0212

支 所	☎955-0583 FAX930-2144
羽曳野市民会館	☎958-2311 FAX958-2312
LICはびきの (生活文化情報センター)	☎950-5500 FAX950-5505
はびきのコロセアム	☎937-3123 FAX937-3124
市民体育館(西浦)	☎958-2340 FAX958-3614
陵南の森総合センター (老人福祉センター・ 公民館・図書館)	☎952-2751 FAX952-1303
陵南の森生きがい情報センター (テレワークセンター)	☎931-1900 FAX931-2112
MOMOプラザ	☎957-5553 FAX957-5580
丹治はやプラザ	☎937-2355 FAX937-2388
石川プラザ	☎950-2002 FAX958-9110
保健センター (休日急病診療所)	☎956-1000 FAX956-1011
人権文化センター	☎955-4556 FAX955-7042
青少年児童センター	☎952-0032 FAX937-8580
白鳥児童館	☎957-4900 FAX957-4900
青少年センター	☎958-0050 FAX958-0050
道の駅 しらとりの郷 羽曳野 総合棟	☎957-6900 FAX957-6910
子育て支援センターふるいち	☎958-3308 FAX958-3308
子育て支援センターむかひの	☎953-6361 FAX953-6361
給食センター	☎958-2306 FAX958-1082
社会福祉協議会	☎958-2315 FAX958-3853
シルバー人材センター	☎959-0555 FAX959-0333
柏原羽曳野藤井寺消防本部	☎958-0119 FAX958-9900
羽曳野警察署	☎952-1234 FAX952-2531
藤井寺保健所	☎955-4181 FAX939-6479
藤井寺郵便局	☎954-2601 FAX938-8591
柏羽藤環境事業組合	☎976-3333 FAX976-3331
クリーンピア21(火曜日休み)	☎975-2580 FAX975-2577

羽曳野市の宣言

- 交通安全都市宣言
- 非核平和都市宣言
- 人権擁護都市宣言
- 健康都市宣言
- 青少年健全育成都市宣言

住宅の熱損失防止(省エネ)改修に伴う固定資産税の減額について

住宅の熱損失防止(省エネ)改修工事を行い、次の要件のすべてを満たす場合、固定資産税が減額されます。

対象となる住宅

平成20年1月1日以前に建築された住宅(賃貸住宅を除く)  
※併用住宅は、住宅として用いられている部分(居住部分)の割合が2分の1以上のものに限ります。

熱損失防止(省エネ)改修の要件

- (1) 改修部位が、いずれも現行の省エネ基準(平成11年基準)に新たに適合すること。
- (2) 次の①から④までのうち、①のみまたは①と併せて②から④までのいずれかの改修工事が行われること。  
※ただし、外気等と接するものの工事に限る。  
①窓の改修工事(必須) ②床の断熱改修工事 ③天井の断熱改修工事  
④壁の断熱改修工事
- (3) 改修工事に要した費用が1戸あたり30万円以上であること。  
※ただし、熱損失防止(省エネ)改修に直接関係のない費用は含みません。

減額される範囲

住居として用いられている部分(居住部分)  
※ただし、併用住宅における店舗、事務所部分などは減額対象になりません。

減額される内容

床面積が120㎡分までの固定資産税額の3分の1を減額します。  
※ただし、都市計画税および土地の固定資産税については減額対象になりません。

減額される期間

工事完了期間	減額期間
平成21年1月1日～平成22年3月31日	1年度分

※上記減額適用は、熱損失防止(省エネ)改修工事の完了した年の翌年度分になります。

申告方法

減額を受けようとする対象家屋の所有者(納税義務者)は**熱損失防止(省エネ)改修工事完了後3カ月以内**に「熱損失(省エネ)改修適合住宅に係る固定資産税の減額適用申告書」(申告書は税務課にあります)にご記入の上、下記の書類を添付して税務課へ提出してください。

〈必要書類〉

- ①熱損失防止改修工事証明書(登録された建築士事務所に属する建築士、指定確認検査機関または登録住宅性能評価機関が発行した証明書)
- ②改修費用の確認できる書類(工事領収書および工事費内訳書等)  
※添付書類は、原本をお返しすること(原本還付)もできます。  
※なお、新築住宅または耐震改修工事等(バリアフリー改修を除く)の減額措置を受けている期間や、既に熱損失防止(省エネ)改修の適用を受けたことがある場合は重複して適用されません。

問合せ 税務課固定資産税家屋担当 内線 1550・1551

介護保険住宅改修・特定福祉用具購入について  
《登録説明会》

受領委任払い取扱業者の登録をするには登録説明会に出席して頂くことが必要です。

説明会は下記のとおりです。  
日時 10月21日(水) 14:00～  
場所 市役所A棟 中会議室  
問合せ 高年介護課 内線 1370

被爆者二世の健康診断

対象 府内に在住する被爆者二世  
期間 11月～平成22年2月  
※実施日などは後日、本人に直接通知します。

申込・問合せ 10月30日(金)までに  
○実父母の被爆者手帳の番号  
○受診希望者の印鑑を持参の上、こちらにお越しください。  
藤井寺保健所 地域保健課  
☎ 955-4181

## 今月の納税

市・府民税 第3期分

### ごみの出し方について

- ごみ袋は45リットル相当の無色透明なものを使用してください。
- 小さなごみは、まとめてごみ袋に入れてください。
- 火薬類**（花火、マッチ等）を出される場合は、必ず十分湿らせて出してください。
- 事故が発生しています。**  
 ガラス類、セトモノ類、包丁等、危険とみなされるものを出される場合は、必ず新聞紙等にくるみ、袋または箱に入れて「危険」と張り紙をしてください。
- ライターのごスおよびオイルは、必ず使い切ってください。
- 火災事故が発生しています。**  
 スプレー缶は必ず使い切ってから風通しの良い屋外で穴を空けてください。
- 剪定した木くず、雑草はごみ袋2個までです。
- 収集できないものや、有料となるものがありますので、特殊なものを出される場合、その他ご不明な点があるときは下記までお問合せください。  
**環境衛生課（内線 2841・2842）**

### 犬は正しく飼いましょう。 （飼い犬による事故の防止）

#### 次のことを守って事故を防ぎましょう。

- しつけをしっかりとしましょう
- 散歩（運動）をするときは、犬を十分制御できる人が丈夫な綱やリードを付けてしましょう。  
 また、糞は持帰るなど飼い主が責任をもって処理しましょう。
- 飼い犬が人を噛んだとき**  
 ●飼い主は保健所に咬傷届けをしてください。

犬の糞は大変迷惑となりますので、飼い主の方が責任を持って必ず持ち帰ってください。

**問合せ** 環境衛生課 内線 2840  
 大阪府藤井寺保健所 ☎ 952-6165

### 定期救命講習のお知らせ

今話題のAED（自動体外式除動器）の使用方法を含めた応急手当の講習会です。もしもの時のために、あなたも救命講習を受講しませんか。

日時	場所
10月10日(土)	国分図書館 多目的室
10月25日(日)	柏原羽曳野藤井寺消防組合 消防本部 3階 視聴覚室
11月14日(土)	藤井寺市立市民総合体育館 会議室
11月22日(日)	柏原羽曳野藤井寺消防組合 消防本部 3階 視聴覚室

**時間** 各講習 13:30～16:30

費用は無料です。受講後に修了証を発行いたします。人数に制限がありますので、必ず電話にて下記までお問合せください。

**（柏原羽曳野藤井寺消防組合消防本部 ☎ 958-0119）**

### 防火管理者講習

柏原羽曳野藤井寺消防組合消防本部では、防火管理に関する資格を取得する防火管理者講習を実施します。

**日時** 10月29日(木)・30日(金)

**場所** 富田林市消防本部

**申込** 10月5日(月)～16日(金)

平日の9:00～17:00

**受付** 柏原羽曳野藤井寺消防組合

消防本部3階予防課

**費用** 3,500円

**問合せ** 消防本部予防課

☎ 958-9928（直通）

### 地上デジタル放送を見るための簡易なチューナー給付などの支援について

総務省では、経済的な理由などで地上デジタル放送を見ることができない世帯（具体的には生活保護などの公的扶助を受けている世帯等で、NHK受信料全額免除となっている世帯の方々を対象です。）に対して、簡易なチューナーを無償給付するなどの支援を、本年10月1日から開始します。

また、アンテナ改修等が必要な場合にはその支援も行います。

※支援の申込みには、NHKと受信契約を結び、全額免除の適用を受けることが必要です。

※支援は現物給付ですので、ご自身で購入されたチューナー、アンテナ改修等の費用を清算することはできません。

**問合せ** 総務省 地デジチューナー支援実施センター ☎ 0570-033840

### 下水道モニタ見学会のご案内

**日時** 11月11日(水) 13:15～17:00

**場所** 下水道管布設の工事現場

○碓井ポンプ場

○大井水みらいセンター(大井処理場)

**費用** 無料

**定員** 27人（※申込み多数の場合は抽選また気象条件などによる中止の場合あり）

**申込** 一枚のはがきで4人まで有効（ただし抽選結果通知等の連絡は代表者にさせていただきます。）

はがきに参加希望者全員の住所、氏名、年齢、電話番号を記入の上 ☎ 583-8585

羽曳野市役所下水道部内「下水道モニタ見学会」係まで。

**締切** 10月9日(金) 必着

**（下水道総務課 内線 2380）**

### 10月1日～11月30日は「麻薬・覚せい剤乱用防止運動期間」です。

覚せい剤・大麻・MDMAなどの違法薬物は、心身に重大な悪影響を及ぼし、時には、死に至ることもあります。

覚せい剤などの薬物乱用によって破壊された脳は、もとに戻ることはありません。

「ほんの一回くらい・・・」などの軽い気持ちは禁物です。

覚せい剤・大麻・MDMAなどの乱用は「ダメ。ゼッタイ。」を合言葉に、羽曳野市から薬物乱用を追究しましょう。

**問合せ** 藤井寺保健所 薬事課

☎ 952-6165



**パラリンピック正式種目!のシッティングバレーボールを体験しよう!**

北京パラリンピック出場の金木絵美選手(キャプテン)の直接指導が受けられる!

**日時** 11月22日(日) 13:00~16:00

**会場** 大阪府立天王寺高等学校(大阪市阿倍野区三好町2丁目4番23号)

**内容** ①金木絵美選手からパラリンピック出場の感想やシッティングバレーボールについての講演  
②金木絵美選手所属のKOBETETSによるシッティングバレーボール模擬試合  
③シッティングバレーボールコート、バレーボールまたはソフトバレーボールを使用する体験と試合

**条件** 大阪府内(大阪市、堺市を除く。)に居住する障がい者および、シッティングバレーボールに興味のある方

**定員** 先着50人(ただし、障がい者優先)

**費用** 無料(ジャージと体育館シューズをご持参ください。)

**締切** 11月9日(月)

**申込・問合せ** 大阪府障がい者スポーツ振興協会(府:自立支援課内)  
☎06-6944-9176 FAX06-6942-7215

**主催** 大阪府 **主管** 大阪府障がい者スポーツ振興協会

**協力** 大阪府バレーボール協会、KOBETETS **協賛** 株式会社ミカサ

**シッティングバレーボールとは**

シッティングバレーボールは、床に臀部の一部が常に接触したまま行う6人制バレーボール。ボールは公認バレーボール球を使用するが、コートの広さは一般のバレーボールコートよりも狭い。また、座位で行えるようにネットの高さも低く設定されている。

**(平成21年度版)「子育て応援特別手当」の支給について**

平成20年度に続き、今年度も「子育て応援特別手当」の支給が予定されています。概要は次のとおりです。

- 支給対象となる子どもは平成15年4月2日から平成18年4月1日に生まれた子どもで、その子どもの属する世帯主に対して支給されます。
  - 支給金額は、対象となる子ども一人あたり36,000円です。
  - 基準日は10月1日で、この日に住民登録(外国人登録)のある市町村から支給されます。
  - DV被害を受けているため実際の居住地と住民登録とが異なる方は、10月1日から10月30日の間に、お住まいの市町村に事前申請をすることができますが、下記の書類が必要となります。必ず添付して申請してください。
    - ①DV被害者であることが確認できる書類  
(対象となる子について記載されたもの)
      - 配偶者暴力相談支援センターの発行する証明書
      - 婦人相談所の発行する書類
      - 保護命令決定書の謄本または正本
    - ②振込口座の通帳の写し
- (「事前申請書」は市町村窓口のほか、配偶者暴力相談支援センター、婦人相談所、厚生労働省ウェブサイトなどで入手できます。)

★対象者には12月中旬に「申請書」をお送りする予定です。

ただし、国の予算状況により、事業が見直される場合がありますので、ご了承ください。詳細については決まりしたい「広報はびきの」・「羽曳野市ウェブサイト」などでお知らせします。

(子育て支援課)

**税理士による無料税務相談センター**

**日時** 10月21日(水) 13:00~16:00

**会場** 市役所 1階 税務相談コーナー

**対象** 一般納税者で税理士等の関与がない方

**内容** 口頭による所得税・相続税や経理などに関する相談

**時間** 1人30分程度

**予約** 電話申込による先着順

(予約状況により当日申込も可)

**問合せ・申込**

近畿税理士会 富田林支部 事務局

☎0721-25-6250

(月~金曜日 9:00~16:00)

※当日申込のお問合せも、上記までお願いします。

上記以降、11月18日(いずれも第3水曜日)に税務相談を開催します。納税協会・府税事務所(いずれも富田林市)でも開催しています。

**ファミリー・サポート・センター地域説明会**

地域で子育てのお手伝いをしてくださるボランティア(有償)を募集しています。当日は自由参加。興味のある方は、お気軽にお立ち寄りください。事前予約はいりません。

日時	場所
10月6日(火) 14:00~16:00 (随時受付可)	MOMOプラザ 2階ロビー
10月8日(木) 14:00~16:00 (随時受付可)	石川プラザ 2階会議室(2)

**問合せ** はびきのファミリー・サポート・センター(子育て支援センターふるいち内)  
☎956-4943

**労働なんでも相談ダイヤル**

大阪労働局では、労働問題に関するあらゆる相談に電話で応じています。

**時間** 土・日・祝祭日・年末年始を除く平日 9:00~17:00

(携帯電話、PHS等移動体電話やIP電話等は利用できません。また、固定電話についても大阪府内(一部地域を除く)からの利用に限定させていただきます。)

**問合せ** 労働なんでも相談ダイヤル  
(通話料無料) ☎0120-939-009

## 「平成 21 年特定サービス産業実態調査」にご協力を!

11月1日を基準日として、ソフトウェア業、情報処理・提供サービス業など28業種を対象に実施します。この調査は経済産業省が実施する基幹統計で、このうち都道府県が担当する調査対象事業所には、10月中旬ごろから知事が任命した統計調査員がお訪ねしますので、調査にご協力をお願いします。

**問合せ** 大阪府総務部統計課

工業・動態グループ ☎ 06-6944-6949

## 差別身元調査お断り!

部落差別を意図した身元調査のために、戸籍謄本等の不正請求を行った場合、以下の法令違反になる場合があります。(法令は略称)

- 戸籍法
- 住民基本台帳法
- 刑法
- 個人情報保護法
- 探偵業法
- 府個人情報保護条例
- 府部落差別調査等規制等条例

(大阪府府民文化部人権室)



## 高齢者敬老入浴

65歳以上の市民を対象に毎月1回、市内の公衆浴場において敬老入浴を行います。入浴時に対象年齢以上であることを申し出てから入浴してください。なお、本年4月から一人あたり100円をご負担いただくこととなりました。

**日時** 10月15日(木)、11月15日(日)

**費用** 100円

### 利用できる施設

古市温泉 (11月のみ14日(土))

羽曳野温泉、新高鷺温泉

紅梅湯 (10月のみ14日(水))

**問合せ** 福祉支援課

## 「百舌鳥・古市古墳群の世界文化遺産登録をめざして～世界遺産とまちづくり～」

古墳群の価値と古墳群を活かしたまちづくりなどについて理解を深めるための、考古学・都市計画などの専門家によるシンポジウムを開催します。

**日時** 11月15日(日) 10:00～16:30

**会場** 大阪府立大学Uホール白鷺

堺市中区学園町1-1 (南海高野線白鷺駅南西へ約500m)

※ご来場の際は公共交通機関をご利用ください。

**講演** 上田正昭 (京都大学名誉教授)

石森秀三 (北海道大学観光学高等研究センター長)

宗田好史 (京都府立大学准教授)

本中 眞 (文化庁記念物課主任調査官)

パネルディスカッション “世界遺産を活かしたまちづくり”

最新の発掘調査報告

**申込** 往復はがきに、代表者の氏名・住所・連絡先(電話)・

同伴者の方(4人まで)の氏名を記入の上、

(返信裏面は白紙のままお願いします)

〒583-8585 (住所不要)

教育委員会世界遺産登録準備室シンポジウム係まで。

**締切** 11月6日(金)必着。先着順の受付。

**問合せ** 世界遺産登録準備室 (4480・4481)

**主催** 百舌鳥・古市古墳群世界文化遺産推進府市合同会議 (大阪府・堺市・藤井寺市・羽曳野市)

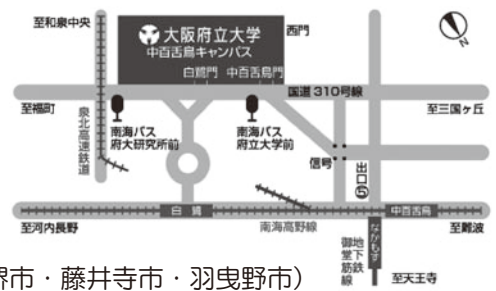



『オータムジャンボ宝くじの賞金は、1等・前後賞合わせて2億円。』

1等 1億5,000万円 × 13本  
前後賞各 2,500万円  
2等 1,000万円 × 130本  
3等 100万円 × 1,300本  
販売期間は10月16日(金)まで

『大阪府最低賃』改正のお知らせ

必ずチェック 最低賃金!

使用者も 労働者も

大阪府最低賃金 762円(時間額)  
効力発生年月日 平成21年9月30日

青少年センター教室生徒募集!!

伝統文化教室【着付け・組紐・花結び・現代マナー】

期 間 10月～3月(木曜日実施) 定 員 10人  
時 間 14:00～16:00 対 象 高校生～35歳までの女性  
回 数 20回 費 用 2,000円(組紐代などは実費)  
受 付 青少年センターにて随時受付(月・火休館) 10:00～先着順  
問 合 せ 社会教育課 内線4460

老人大学生生きがい講座

『ストレッチ・料理・カラオケ・民舞踊』の4講座受講生募集

～健康で明るく老後を過ごそう! 目指せ! 生きがいアップ!～

※対象は羽曳野市在住の60歳以上の方  
※申込日:10月14日(水) 10:00～ 陵南の森公民館 第1研修室  
※各コースとも先着順で定員になりしだい締切ります。  
※各コースの申請用紙は、1人1枚のみ配布します。申請当日複数のコースや複数人数分を申請される方は、その都度列にお並びください。  
※電話での申込みは受け付けません。代理申請でもかまいませんが、受講生の住所、氏名、年齢、電話番号が必要です。  
※受講料・材料費は、受付当日に徴収します。また、申請後キャンセルされても返金は、行いません。(お釣りのないようお願いします)  
陵南の森老人福祉センター ☎ 952-2751

Aコース <楽しく身体を動かそう> 受講料2回分 600円 先着定員30人

	日 時	内 容	講 師
①	11/13(金) 13:30～14:30	整体ストレッチ	元カラオケ講師、ストレッチ講師
②	11/27(金) 13:30～14:30	～こころも体もかろやか～	中村 素子

Bコース <簡単料理> 受講料1回分 500円 先着定員30人

	日 時	内 容	講 師
①	11/11(水) 10:00～12:00	簡単料理 ～人生ひと休み楽しく作ろう～	料理研究家 足立 敦子

Cコース <カラオケ入門講座> 受講料2回分 600円 先着定員70人

	日 時	内 容	講 師
①	11/5(木) 10:00～12:00	楽しく歌おう ～人生すこやかに～	カラオケ指導者
②	11/19(木) 10:00～12:00		近藤登志子

Dコース <民舞踊入門講座> 受講料2回分 600円 先着定員40人

	日 時	内 容	講 師
①	11/10(火) 13:30～15:30	河内音頭等 ～元気よくみんなで踊ろう～	民舞踊講師
②	11/24(火) 13:30～15:30		大島靖子

親子ふれ愛(ふる愛)

10月4・11・18・25日(日)

保護者同伴の子ども(小学生以下)の市内銭湯無料入浴デー、ふれあいを大切に…。近所のおじさん、おばさんと同伴でもいいよ。  
※ただし、日曜日が休業の場合は前日の土曜日です。



陵南の森公民館

☎ 952-2751 FAX 952-1303

陵南の森公民館グループ

『若葉会木目込人形干支講習会』

講師 増田 真遊紀(若葉会講師)  
日時 11月4日(水) 13:00～16:00  
会場 陵南の森公民館 2階和室  
持物 エプロン・手拭・手芸用はさみ  
費用 1,700円(2体分)

見本は「陵南ふれあいフェスタ」で展示します。10月6日(火)～11日(日)

申込 10月20日(火)まで  
長瀬 ☎ 953-5897

『ジャズダンスキッズI』無料体験会

日時 10月17日(金)・24日(金)  
13:30～15:00

会場 陵南の森公民館 2階  
対象 満5歳～小学2年生  
持物 上ぐつ・お茶

※動きやすい服装でお越しください。  
問合せ 佐伯 ☎ 953-4983

第20回こどもまつり

スタッフ大募集 陵南の森公民館共催

平成22年5月中旬開催予定の「第20回こどもまつり」のスタッフになってみんなで楽しいこどもまつりを作りませんか。

期間 平成22年5月まで  
(月1回、日曜日、2時間程度)  
場所 陵南の森公民館またはこどもステーション

対象 スタッフ① 小学4年～高校生  
(こどもまつり企画・運営)

スタッフ② 18歳以上～どなたでも  
(こどもたち、スタッフ①のサポート)  
※どちらも男女、地域などは問いません

第2回の集まり10月18日(日)  
10:00～12:00  
公民館2階研修室

申込・問合せ こどもまつり実行委員会 NPO法人南河内こどもステーション内 ☎ 957-1114

## オストメイトの為の社会適応訓練 講習会のご案内

主催 大阪オストメイト連合会  
人工膀胱、人工肛門造設者の社会復帰を促進するため、講習会を開催します。

**日時** 10月24日(土) 13:00～16:00  
**場所** 大阪府社会福祉会館 5階ホール 大阪市中央区谷町7-4-15  
**☎** 06-6762-5681

### 講演 ①災害に関する件について

講師 大阪府総務部危機管理室  
危機管理課企画推進グループ  
総括主査 久堀 雅弘

### ②日常生活に於けるストーマケアについて

講師 ヘルランド総合病院  
皮膚・排泄ケア認定看護師  
安田 緑

### ③ストーマケア・その他総括について

講師 八尾市立病院  
皮膚・排泄ケア認定看護師  
古川智恵

**費用** 無料 自由に参加ください。

**その他** 補装具展示：各医療器会社が出展予定

**問合せ** 大阪府福祉部障がい福祉室  
自立支援課 社会参加支援グループ  
**☎** 06-6941-0351 内線 2454

## 青年海外協力隊／日系社会青年ボランティア／シニア海外ボランティア／ 日系社会シニア・ボランティア募集

～開発途上国の人々と共に生活し、相互理解を図りながら、  
技術や経験を活かしてみませんか～

**対象・期間** 青年海外協力隊、日系社会青年ボランティア  
○満20歳から満39歳までの日本国籍を持つ方  
○原則として2年間

### シニア海外ボランティア、日系社会シニア・ボランティア

○満40歳から69歳までの日本国籍を持つ方  
○1年間または2年間

**申 込** 10月1日(木)～11月9日(月) [消印有効]  
**説明会** 資料の配布、応募の相談、ビデオの上映や、OB・OGの体験談発表などを中心に約2時間行います。

※日時・会場についてはウェブサイトでご確認ください。

**問 合 せ** 独立行政法人国際協力機構大阪国際センター  
〒567-0058 大阪府茨木市西豊川町25-1  
**☎** 072-641-6904 ウェブサイト <http://www.jica.go.jp/>

## 陵南の森生きがい情報センター マンツーマン・パソコンセミナー

初心者の方大歓迎です。  
受講者一人に対して一人の講師が専属で親切丁寧に、指導します。

パソコンに不安をお持ちの方でも気軽に受講していただけます。

### 〔ワードの基礎から応用コース〕

(文字入力・文書作成・はがき作成・表作成・編集・その他)

### 〔エクセルの基礎から応用コース〕

(文字入力・データ入力・グラフ作成・表計算・関数・家計簿作成・文書作成・その他)

### 〔デジカメコース〕

(デジカメ写真をパソコンに取り込み、簡単な加工をする。)

**日程** 週1回2時間全5回

(ただしデジカメコースは全1回2時間)

**費用** 10,000円テキスト込み

(デジカメコースは2,000円テキスト込み)

**時間** 各コース ①9:30～11:30

②12:30～14:30 ③15:00～17:00

※金曜日は午前のみ

**会場** 陵南の森生きがい情報センター内

**申込** 随時(平日9:30～17:00)

**問合せ** 同センター内 河内飛鳥 UNIC 会  
**☎** 931-1900 FAX 931-2112

## いきいき歌体操参加者募集

**日時** 10月13日・27日  
11月10日・17日・24日  
12月8日・15日・22日(全8回)  
13:30～15:00

**対象** 障害者手帳をお持ちの方。

**費用** 無料 自由見学可

**場所** 市役所別館2階 健康ライフ室

**申込・問合せ** 受付 9:00～16:00

羽曳野市身体障害者福祉協議会

**☎**・FAX 950-0008

## 「豊かな食とみどり」について学ぶ 府民教室に参加しませんか(無料)

### 第5回

「肥料・堆肥のかしこい選び方と使い方」

**日時** 10月23日(金) 13:30～15:30

※事前申込は不要です。直接お越しください。

**場所** 大阪府環境農林水産総合研究所  
食とみどり技術センター講堂

**問合せ** 大阪府環境農林水産総合研究所  
食の安全研究部 **☎** 958-6551

## 羽曳野 IT サポート会

〔たのしいワード教室〕

パソコン基礎操作ができる方向けの、ワードランクアップ講座です。

**日程** 11月13日・20日・27日  
(金曜日3回)

**時間** 13:30～16:30

**会場** LIC はびきのパソコン教室

**内容** ワードで文章の編集、案内状、はがきの作り方を習得。

**対象** 20歳以上の市民・市内在勤の方でマウス操作・文字入力ができる方。

**費用** 1,000円(テキスト、フロッピー代含む)

**定員** 抽選18人(抽選にもれた場合キャンセル待ちを受付ます。落選確定後ご連絡ください。なお、受付は開講日の3日前まで行います。)

**申込** 往復はがき往信面の裏面に、講座名、郵便番号、住所、氏名(ふりがな)、電話番号(無記入無効)、生年月日、返信面の表面に郵便番号、住所、氏名を明記し、10月13日(火)必着にて下記住所にご応募ください。

〒583-0854 軽里1-1-1 LIC はびきの内 IT サポート会へ  
(同会 ☎ 950-5500)



大阪府立近つ飛鳥博物館平成21年度  
秋季企画展

河内平野の集落と古墳  
—謎の4世紀を探る—

4世紀の河内平野は、巨大古墳に特徴づけられる古市・百舌鳥古墳群の成立前史として興味深い時代です。

人々がどのような社会のまとまりを築いていたのか、河内の歴史を考えてみたいと思います。

**日時** 10月10日(土)～12月13日(日)  
10:00～17:00(入館は16:30まで)  
毎週月曜日休館(ただし、10月12日(月)・11月23日(月)は開館。10月13日(火)・11月24日(火)は休館します)

**費用** ○一般400円(320円)  
○65歳以上・高大生300円(240円)  
○中学生以下・障がい者手帳をお持ちの方(介助者を含む)は無料  
※( )内は20名様以上の団体料金

**交通** 近鉄長野線喜志駅または富田林駅下車、金剛バス阪南ネオポリス行き終点下車約600m

講演

10月25日(日) 11:00～12:30

「四世紀の河内誌

—古墳と氏族の住むところ—

水野正好(勸大阪府文化財センター理事長)

11月1日(日) 13:30～15:00

「3・4世紀の集落と古墳」

石野博信(兵庫県立考古博物館館長)

11月29日(日) 13:30～15:00

「4世紀の東アジアとヤマト王権の変革」

白石太郎(近つ飛鳥博物館館長)

学芸員による展示解説

14:00～14:30

10月12日(月・祝) / 17日(土)

11月8日(日) / 15日(日) / 21日(土)

**問合せ** 大阪府立近つ飛鳥博物館

☎ 0721-93-8321(代)

公開医療講座(入場無料)

●10月5日(月) 「カテーテル検査の  
いらない冠動脈診断」

**会場** LIC はびきの 2階 中会議室

●10月9日(金) 「痔の症状と先進医  
療による日帰り手術」

**会場** 市民会館 2階

●10月16日(金) 「緑内障について」

**会場** LIC はびきの 2階 中会議室

●10月20日(火) 「健康づくりは食事  
から」～今日から始めるダイエット～

**会場** 市民会館 2階

●10月28日(水) 「乳がんを早期発見!」  
～マンモグラフィ健診について～

**会場** LIC はびきの 2階 中会議室

**時間** 各講座 14:30～

**問合せ** 松原徳洲会病院

☎ 072-334-3400

みなみかわちガイドネットワーク2009

秋のウォーキング第2回

東高野・巡礼街道

古市宿から富田林へ(約9km)

賑わい街道竹内街道と東高野街道  
が交わる「菘之辻」から信仰の道、  
巡礼街道を散策します。

**日時** 10月17日(土)

受付9:30 出発10:00

**集合** 羽曳野市役所

**解散** 近鉄富田林駅

**費用** 200円

**コース** 白鳥神社～西琳寺～高屋城  
跡～美具久留御魂神社～新堂廃寺

**その他** 申込不要(当日集合場所へ)・  
雨天決行(荒天中止)

**問合せ** 〒583-0872

フィールドミュージアムトーク

史遊会 細見 ☎ 080-5328-1137

訪問介護員(ホームヘルパー)  
養成研修 2級程度

**日時** 10月18日(日)～平成22年3月  
14日(日)(日祝コース)

**費用** 68,000円(テキスト・実習費込み)  
※詳細については電話にて資料を  
請求してください。(無料)

**問合せ** 四天王寺社会福祉研修センター  
☎ 956-2985

第2回ウォーキング事業

「歴史浪漫を訪ねて!」

**日時** 10月25日(日)

小雨決行(荒天中止)

**受付** 南海・金剛駅前

(西口ロータリー) 9:30～10:00

**コース** 南海・金剛駅(受付・スター  
ト)～狭山神社～吉川家住宅～狭  
山池～清水大師～西行絵巻(石川  
河川公園)～富田林寺内町(寺内  
町センター/ゴール)～近鉄・富田  
林駅 徒歩約14km

※西行絵巻(石川河川公園付近)では、  
日本ウォーキング協会による「ノルデ  
ィックウォーク体験会」を実施する  
予定です。(12:00～14:00頃まで)

**参加特典** 参加賞有り

**申込** 当日直接受付場所へ

**費用** 参加費無料(拝観料等は自己負担)

問合せ

富田林市観光協会(市役所内)

☎ 0721-25-1000

大阪狭山市 農政商工グループ

☎ 072-366-0011

近鉄大阪ハイキング係

☎ 06-6775-3566

**主催** 近畿日本鉄道(株)

富田林市観光協会 大阪狭山市

**後援** 華やいで大阪・南河内観光

キャンペーン協議会

**「ちはや星と自然のミュージアム」  
のイベントのご案内**

〔木端で作るフクロウ〕

**日時** 10月18日(日) 13:00～14:30

**定員** 15人

**費用** ひとり500円

**問合せ** ちはや星と自然のミュージアム  
☎ 0721-74-0056

**11月は全国青少年健全育成強調月間**

羽曳野市は、青少年健全育成宣言都市です。

強調月間に先駆けて、当市では青少年健全育成推進大会ならびに羽曳野市PTA連絡協議会の全体研修会を開催致します。より多くの皆様に、青少年を健やかに育成するために関心を持っていただきたいと願い、企画しました。

**日時** 10月31日(土) 9:45～

**会場** LICはびきの ホールM

**内容** 「こんなとき、子どもも地域もステキに輝く ～育てよう“自尊感情”～」

**講師** 園田雅春(大阪教育大学教授)

**問合せ** 社会教育課 内線4451

**御堂筋 kappo2009**

**日時** 10月11日(日) 12:00～16:00

**場所** 御堂筋淀屋橋から新橋まで 約1.9km(オープニングイベントは新橋付近)

**イベント概要** 大阪の隠れた魅力に出会う「大阪ミュージアムゾーン」、NPOやボランティア団体の方々がさまざまな取組みをアピールする「新しい出会いと交流ゾーン」、大阪や全国の新しい物産が勢揃いする「大阪発!地域発!ゾーン」、子どもたちが楽しく遊んだり、プロスポーツ選手とふれあう「KIDSチャレンジゾーン」、楽しくエコを体験する「環境・ECOゾーン」の5つのゾーンで、魅力あふれるプログラムをご用意しています。

また、街角コンサートやクイズラリーなどがイベントを盛り上げます。

さあ、みんなで御堂筋をかつぼしましょう!

**問合せ** 御堂筋 kappo2009 実行委員会事務局 (大阪府府民文化部都市魅力創造局 都市魅力課) ☎ 06-6944-7959 FAX 06-6944-7568

**第30回賀光寮バザール開催**

**日時** 10月12日(月) 10:00～14:00

**場所** 賀光寮内

藤井寺市藤井寺4-11-8

**内容** 植木、陶器の販売、フリーマーケット、模擬店等実施

**問合せ** 賀光寮 ☎ 955-0653  
FAX 955-0905

**大阪府立大学羽曳野キャンパス祭  
『杏樹祭』**

**テーマ** 『CHAINGE～つながりからの新時代～』

**日時** 10月24日(土) 11:00～20:00

25日(日) 11:00～16:00

**場所** 大阪府立大学羽曳野キャンパス

**内容** 地域との繋がりと、障がい者スポーツや作業所の方との共同模擬店を企画。また、学部学科紹介も行っているため、中高生の進路決定の参考にしてください。

**その他** 車でのご来場は不可

**問合せ** 羽曳野キャンパス事務所  
学生グループ ☎ 950-2111

**羽曳野市作業所・施設連絡協議会  
公開講演会**

『これからの障害福祉を考える』

井上 泰司

(NPO法人 大阪障害者センター)

**日時** 10月13日(火) 10:00開場  
10:30～12:00

**場所** 市役所別館 2階研究室

**費用** 200円

**問合せ** 社会福祉法人 たけるの里  
☎ 950-5477

**四天王寺大学では、「大学祭(IBU祭)」と「生涯学習フェスタ2009」を同時開催いたします。**

**◎第50回 四天王寺大学 大学祭(IBU祭)**

**日時** 11月1日(日)～3日(祝)

10:00～19:00

**内容** ゲーム大会、ビンゴ大会、お化け屋敷、こどもひろば、音楽系クラブによるライブ、屋台(1日～3日)、ONE☆DRAFTアーティストライブ(3日)

[雨天時・・・体育館、先着700人、当日整理券配布]

**問合せ** 同大学 学生支援センター  
☎ 956-9956

**◎IBU生涯学習フェスタ2009  
—地域と社会人の生涯学習の祭典—**

**日時** 11月3日(祝) 14:00～15:30

**会場** 同大学

**講演** 橋本通代氏(ソルトレイクシティオリンピック代表、IBU卒業)

上田悦子氏(毎日放送アナウンサー)

**テーマ** 「キラキラと輝いて生きて」

**問合せ** 同大学エクステンションセンター ☎ 956-3345



**「第37回こんごう福祉センター  
コロニーまつり」開催(入場無料)**

**日時** 10月31日(土) 10:00～14:00  
雨天実施

**場所** 大阪府立金剛コロニー(富田林  
市甘南備216番地)

**問合せ** 金剛コロニーすぎのき寮  
☎0721-34-2183 FAX0721-34-3600

**第10回地球環境井戸端会議**

**日時** 10月17日(土) 13:10～16:00

**集合場所** 市役所議会棟下  
公共施設循環バス乗り場

**内容** 太陽光発電の普及状況を観察  
します。

**費用** 無料

**問合せ** 環境ネットワークはびきの  
大見 ☎958-1525

**アクティブシニアフェア2009**

シニア層が取り組む元気な活動を、  
アピールする祭典です。

**日時** 10月31日(土) 10:00～17:00

**場所** 大阪府庁新別館共有部分

**内容** NPO、ボランティア団体活動紹介  
浜村 淳の「懐かしい大阪の記録  
映画と思い出トーク」

※要事前申込 ☎0120-261-814  
その他、シニアのステージや「食べ  
て健康」をテーマとする「食」「物産」  
広場など

**問合せ** 大阪府 高年介護室  
介護支援課 在宅支援課グループ  
☎06-6944-7093 FAX06-6941-0513  
E-mail koreikaigo-g05@sbox.  
pref.osaka.lg.jp

**「第7回南河内産直ネット(みな  
さんネット)朝市祭」を開催**

**日時** 10月3日(土) 9:00～13:00  
雨天中止(小雨決行)

**場所** 大阪府立花の文化園内  
(河内長野市高向2292-1)

☎0721-63-8739

※当日、花の文化園は無料開放日。  
駐車場無料。

**問合せ** 大阪府南河内農と緑の総合  
事務所 農の普及課

☎0721-25-1131(内線270)

**第3回「フェスタ人権in錦織」**

秋たけなわ、澄み切った青空の下  
でのウォーキングを楽しみませんか。  
先着250人には無料でカレーをご用意  
しています。参加賞もあります。

**日時** 10月25日(日) 10:00～13:00  
(雨天中止)

**費用** 参加費無料

**場所** 錦織公園(富田林市錦織1560)

**問合せ** 富田林人権擁護委員協会  
☎0721-23-4430  
大阪法務局富田林支局  
☎0721-23-2727

**古市だんじり祭**

家族そろって参加してください。

**日程** 10月10日(土) 宵宮  
10月11日(日) 本宮

※当日は多くの宮参り、だんじり見  
物により古市地区周辺道路の交  
通渋滞が予想されます。皆様  
のご協力をお願いします。

※古市駅前近鉄バス乗場が変更  
になります。ご注意ください。

(古市六町会)

**第15回 大阪菊花会菊花展**

**期間** 10月19日(月)～11月13日(金)

**会場** 陵南の森総合センター 玄関前

**種類** 大菊(1花壇12鉢)

福助作り菊(1花壇5鉢)

盆栽作り菊(1花壇3～5鉢)

だるま作り菊(1花壇4鉢)

※一般の方の出品も受け付けます。  
(10月9日まで)



**問合せ** 大阪菊花会・花川

☎携帯090-3275-6360

自宅072-955-2188

みどり公園課 内線2420・2421

**秋の福祉ビッグバザー**

作業所で働く障害がある人たちの、  
よりよい生活づくりのためにバザーを  
開催いたします。

**日時** 11月28日(土) 10:00～15:00

**場所** 市立白鳥小学校体育館

バザー物品の提供をお願いします。  
お電話いただければ、こちらから取  
りに伺います。(大型の物や電化製品、  
本、中古の食器はお断りする場合が  
ございます。ご了承ください。)

**締切** 11月24日(火)

**主催・問合せ** ふたかみ福祉会後援会  
☎957-4041

## はびきのコロセアム

### 10月の主な行事予定

日程	会場・内容
4日(日)	メインアリーナ 卓球連盟 クラブリーグ戦
7日(水)	サブアリーナ 卓球連盟 ウーマンリーグ大会
10日(土)	サブアリーナ 羽曳野市民総合体育大会卓球 (中学生の部)
11日(日)	メインアリーナ 大阪府中学校体育連盟 剣道大会
18日(日)	メイン・サブアリーナ 羽曳野市ふれあい健康まつり
25日(日)	メインアリーナ バレーボール連盟 会長杯大会
31日(土)	サブアリーナ 全日本大学対抗 ウエイトリフティング選手権大会

### 施設管理公社主催

#### 平成21年度 第2回ヤングシルバー卓球大会

**日時** 11月18日(水) 9:30～受付

**会場** 市民体育館(西浦)

**対象** [60歳以上の男・女別 個人戦]

60歳以上の男・女(市民大会入賞者を除く、市外の方でも参加可能)

**定員** 男性15人 女性15人

計30人程度(先着順)

**費用** 1,000円(保険料含む)

**申込** 市民体育館(西浦) ファクス可

10月7日(水)～11月11日(水)

※先着順で定員になりしだい締切ります。

**問合せ** 市民体育館 ☎ 958-2340

### 第9回市長杯

#### ふれあいドッジボール大会

**日時** 11月21日(土) 9:00～

**会場** はびきのコロセアム

**部門** 小学3・4年生の部

小学5・6年生の部

**対象** 市内在住・在学の小学生で構成されたチーム

**費用** 1チーム 1,000円

#### 募集チーム数

両部門の合計先着 60チーム

**申込** 10月5日(月)～23日(金)

スポーツ振興課(別館3階)・はびきのコロセアム・市民体育館のいずれかへ

※参加費を持参

**抽選会** 11月6日(金) 19:00～

市役所別館3階会議室

#### 問合せ

はびきのコロセアム ☎ 937-3123

スポーツ振興課 内線 4412

### ～ソフトテニスの利用について～

はびきのコロセアムでは12月1日～3月31日の間、ソフトテニスを利用できます。

利用日の2カ月前からお近くのスポーツ施設予約端末で予約できます。

ただし、予約できるのは団体登録をされている方に限ります。

#### 問合せ

はびきのコロセアム ☎ 937-3123

スポーツ振興課 内線 4412



### 接・整骨院の先生と共に歩く 心と体の健康ウォーキング

#### ～竹之内街道の今昔を歩く～

ただ歩くことだけを目的とせず、柔道整復師(接・整骨院の先生)と共に歩きながら、体のことや健康について語りながらのウォーキングです。

**日時** 11月8日(日) (小雨決行)

LICはびきの玄関前 集合

9:00～ ※当日参加申込受付

**コース** 峯ヶ塚古墳→日本武尊陵→

白鳥神社→西琳寺→杜本神社→河

内ワイン→駒ヶ谷駅解散(13:00頃)

**定員** 150人

**費用** 200円(レジュメ・傷害保険料など)

**主催** NPO法人羽曳野市柔道整復師会

**協力** フィールドミュージアムトーク史遊会

**問合せ** 今村整骨院 ☎ 952-7352

### グラウンドゴルフ場 オープン

市立総合スポーツセンター(はびきのコロセアム)敷地内東側において、芝生の養生を行ってきました「グラウンドゴルフ場」が、10月19日(月)より利用できます。

**費用** 使用料無料

**利用時間** 9:30～17:30

(基本 2時間単位)

**団体利用** 2週間前より3日前まで受付

(要予約 電話予約可)

**個人利用** 当日受付

詳しくは、はびきのコロセアムへ問い合わせください。

☎ 937-3123



# 10月の相談の日程

# お気軽にご相談ください(すべて無料です)

相談	開催日	時間	会場	予約・その他
法律相談	6日・13日・20日・27日(火)	13:30～16:30	市役所1階 市民相談室	開催日の前週の金曜日、9:00～専用電話にて予約を受け付けます。専用電話(☎072-957-4000) 1日あたり定員8人。相談時間は20分。
	21日(水)		市役所別館3階会議室	
	1日・15日(木)		陵南の森総合センター	
人権相談	16日(金)	14:00～16:00	市役所別館3階 会議室	予約不要。直接お越しください。
女性相談 (第1・4水曜日)	7日(水)	13:30～16:30	市役所1階 市民相談室(電話・面接)	離婚、介護、子育ての悩み、女性の身体や性に関する悩みなど。予約は随時受け付けます。 (☎958-1111 内線1055)
	28日(水)		陵南の森総合センター(面接のみ)	
特設行政相談 *詳しくは10月号広報 8ページをご覧ください	21日(水)	13:30～16:30	市役所別館3階会議室	法律相談・相続相談は電話による事前予約制となります。それ以外は当日随時受付をします。
消費者相談	毎週月(金) (例は除く)	10:00～15:00	レディースセンター	当日の9:30までに産業振興課へ予約してください。 (先着4人)(☎958-1111 内線2780)
心配ごと相談	4日・18日(日)	13:00～16:00	市役所別館1階 ④番窓口前面談室	予約不要。直接お越しください。民生委員の皆様が、あらゆるご相談に応じます。(社会福祉協議会 ☎958-2315)
	11日・25日(日)		社会福祉協議会 西部事務所	
障害者生活相談	毎日 (土日祝は除く)	9:00～17:30	障害者総合支援センターはる	身体または知的障がい者の方のご相談、障がい者の就業に関するご相談。(☎957-1607・☎957-1604)
		8:45～17:00	地域支援センターばんびーの	18歳未満の障がい児の方のご相談。 (☎950-1530・☎950-1531)
		9:00～17:30	支援センターフレンドハウス	精神障がい者の方のご相談。 (☎953-0519・☎953-0567)
障害者雇用相談	15日(木)	13:00～17:00	市役所別館1階 相談室	福祉支援課に予約。(☎958-1111 内線1150・☎957-1238)
育児相談	毎日 (土日祝は除く)	9:00～17:00	保健センター	まずは電話でご相談ください。(☎956-1000)
教育相談	2日・16日(金)	10:00～16:00	青少年児童センター	電話でも相談可能。(☎952-0032)
育児・子育て・ 児童相談	毎日 (土日祝は除く)	9:00～17:00	子育て支援センター ふるいち・むかひの	直接お越しください(予約不要)。 電話でも相談可能。(☎958-3308)
家庭児童相談	毎日 (土日祝は除く)	9:00～17:00	市役所別館 子育て支援課	子育て支援課に予約してください。 (☎958-1111 内線1224)
母子家庭相談	毎週火・金曜日	9:00～17:00	市役所別館 子育て支援課	子育て支援課に予約してください。 (☎958-1111 内線1224)
教育相談	毎日 (土日祝は除く)	10:00～16:00	教育研究所(LICはびきの内)	まずは電話でご相談ください。(☎958-7867)
年金相談	26日(月)	10:00～12:00 13:00～16:00	市役所1階	予約不要。年金手帳など持参してください。保険料の納付はできません。(☎958-1111 内線1720)
総合相談	6日・20日(火)	13:00～16:00	人権文化センター	人権・進路・就労・生活に係る相談。予約不要。電話または直接お越しください。開催日以外でも平日随時受付。 (☎937-0860)
若者自立の ための無料相談	16日(金)	14:00～17:00	羽曳野市市民会館3階5会議室	まずお電話でご相談ください。 (若者自立塾室生館:☎0745-92-5566)
介護相談	毎日 (土日祝は除く)	9:00～17:30	市役所別館1階 ⑦番窓口 (社会福祉協議会事務所)	予約不要。直接お越しください。 電話でも相談可能。(☎958-2315)
ボランティア相談	毎日 (土日祝は除く)	9:00～17:30	市役所別館1階 ⑦番窓口 (社会福祉協議会事務所)	予約不要。直接お越しください。 電話でも相談可能。(☎958-2315)
総合福祉相談	毎日 (土日祝は除く)	9:00～17:30	市役所別館1階 ⑦番窓口 (社会福祉協議会事務所)	予約不要。直接お越しください。 電話でも相談可能。(☎958-2315)
			社会福祉協議会 西部事務所	まずは電話でご相談ください。(☎953-8067)
学習相談	毎日 (祝は除く)	9:00～17:00	LICはびきの1階 市民大学	(☎950-5503・☎950-5650)、市民大学ウェブサイトでも受付。
農業相談	27日(火)	13:00～16:00	市役所4階 農業委員会事務局	前日までに予約(先着3人)(☎958-1111 内線4710)
地域就労相談	毎日 (土日祝は除く)	9:00～17:00	地域就労支援センター (人権文化センター内)	(☎937-0860) または直接お越しください。 ※市役所地域就労支援センターでは、ハローワークインター ネットサービスによる情報提供もしていますので、ご利用 ください。
認知症高齢者の ご相談会	13日(火)	13:30～15:00	グループホームくすのき苑 地域交流室	電話でお申込ください。定員になりしだい締切ます。 (グループホームくすのき苑 ☎957-6501)
相談	開催日	時間	予約・その他	
青少年相談コーナー (16～おおむね25歳)	毎日 (土日祝は除く)	9:00～17:45	大阪府富田林子ども家庭センターでは、中学卒業後の青少年が抱える悩み(対人問題、ひきこもり等)を専門の担当者がお受けします。☎(0721-25-1172)	
青少年本人専用相談	毎日 (土日祝は除く)	16:00～22:00	青少年本人からの相談を専門の担当者が☎(06-6946-0003)とEメール(ssl@yso.or.jp)でお受けします。	

## 第9回羽美協公募展(洋画)

羽曳野美術協会設立5周年記念展

**日時** 10月24日(土)～28日(水)  
 9:30～21:00 (初日は10:30より、最終日は16:00まで)

**会場** LIC はびきの 1階 アトリウム  
 ※駐車2時間まで無料

**わが街 羽曳野を描こう展(同時開催)**

**会場** LIC はびきの 交流プラザ  
**問合せ** 秋月 ☎ 090-6751-3440

## 第17回新婦人の会親子リズム合同運動会

**日時** 10月20日(火) 10:00 開始

**場所** 青少年児童センター体育館

**費用** 参加費無料

**例会** 月曜日(丹治はやプラザ)、火曜日(MOMOプラザ)、木曜日(丹治はやプラザ、石川プラザ、羽曳山会館)、金曜日(陵南の森公民館、西浦体育館、恵我之荘集会所) 全て10:00～12:00

**費用** 4回で1,300円

**問合せ** リズム連絡会 砂川

☎ 090-1132-2469

## 第22回関西矯正展 開催

**主催** 大阪矯正管区、大阪刑務所、  
 (財)矯正協会刑務作業協力事業部

**後援** 社会を明るくする運動 大阪府推進委員会

**日時** 11月14日(土) 10:00～16:00  
 15日(日) 10:00～15:00

**場所** 大阪刑務所敷地内  
 堺市堺区出井町6-1

**費用** 入場無料

**内容** 施設見学(各日300人程度)、  
 矯正活動紹介、刑務作業製品の展示  
 即売、刑務作業の実演、各種イベント

**問合せ** 大阪刑務所 作業部門

☎ 072-238-8269

FAX 072-229-0896

## 風流韻事

市民の皆さんの趣味の欄です

作品を仕上げて孫の夏終わる 廣川千草	夏休みおぼろ月にのぞかれて 湯のけぶる中ゆつくり語る 塚原良子
独り居に虫の初音もらひけり 黒川千賀	見事なる苔に覆わる境内に 涼風うれし白山神社 植木早智子
初盆や夏座布団のそろいけり 河埜妙子	黎明の匠の技の竹人形 懐かしきかなそよぐ竹の葉 小池みな
舟屋めぐり憩へば秋の気配かな 伊藤志津香	帰る刻近づく孫を黙し待ち 茜の空の輝きを見る 赤崎あづさ
おしよせる霧が霧生む大正池 野口陽	夕立のあがり東虹見つけ 妹にTELせむ声はずませて 高田光世
眠りても旅の草原さまよへり 福岡幸子	遊覧船六時出航マリモ島 日の出に色づく湖畔を見つつ 沢田貴美江
亡き母の「糺すの森」の筆涼し 本田恵津	孫からの林間スケッチ絵葉書に その樂し日の合宿を知る 真銅麻紀
滝音に涼しさもらふ赤目かな 島田勝枝	幼子の歩くはじめのいとかわゆ 手をさしのべるもはらいられる 宮田修子
深秋や夫と祖父との十年祭 坂田勢津	
忠臣蔵のふる里めぐる残暑かな 赤松とも	
枯木立水面に逆さ穂高かな 橋下愛	
無気味なる鹿鳴く古都のライトアップ 杉本ミユキ	

俳句・川柳などジャンルは問いません。なお、初めての方やしばらく掲載していない方を優先しますので、ご了承ください。また、投稿の際は、ふりがな、住所、電話番号も添えてください。

(あて先) 〒583-8585 羽曳野市役所 秘書課広報担当

## 日本民謡中川原幽峰会

### 第28回民謡大会

**日時** 10月11日(日) 9:30～

**場所** 市民会館 **費用** 無料

**ゲスト** 全大阪みんよう協会

理事長 西藤会家元 荒川智津恵

梅若会家元 梅若梅朝

**問合せ** 中川原 ☎ 958-4681

### 広報担当からのお願い

個人・個人的な団体やサークルの  
 団員募集、催しのお知らせ等は、  
 掲載を控えさせていただいていま  
 す。ご協力お願いします。



# 社会福祉協議会

☎958-2315 FAX958-3853  
Eメール hasyakyo@alpha.ocn.ne.jp

社協の住民会費にご協力をお願いします

## ◆赤い羽根共同募金～10月1日からスタート～

平成20年度共同募金運動は、5,292,694円のご協力を頂きました。皆様から寄せられた募金は、保育園、老人ホーム、ボランティア団体等、民間の社会福祉団体の活動や福祉施設の整備に充てられます。

各種団体の協力の下、戸別や街頭、法人や学校で実施するほか、バッジ募金も行います。今年度の目標は6,043,000円、皆様のご支援にご協力をお願いします。  
<http://www.akaihan-osaka.or.jp>  
(大阪府共同募金会)



## ◆愛の献血にご協力を

10月 9日(金) 羽曳野市役所  
11月13日(金) LICはびきの  
(羽曳野ライオンズクラブ共催)  
午前10時～12時・午後1時～4時30分  
-----  
10月18日(日) 健康まつり(はびきのコロセラム)  
(羽曳野ライオンズクラブ共催)  
午前10時～午後3時  
-----  
血液センターからの申し出により400ml献血限定での受付になります。  
※本人確認のため、受付時に身分証明書(免許証・保険証など)の提示をお願いする場合があります。年齢が18歳以上、体重が50kg以上の方は、400ml献血をお願いします。

## 善意のご寄付ありがとうございます (平成21年8月)(敬称略)

匿名	¥2,000
四ツ葉のクローバーの皆様	¥2,000
浅田 照次	¥20,000
西野 弘一	¥2,000
匿名	紙おむつ
服部 品子	¥3,090
羽曳野市環境衛生事業協同組合	¥30,000

## 精神保健福祉ボランティア養成講座

こころの病について正しく理解し、地域のなかで偏見や無理解に苦しんでいる精神障がい者に寄り添い、地域との架け橋になってくださる仲間を増やすことを目的に開催します。「関心はあるけれど、どう接したらいいのかわからない」などの思いのある方、ぜひ一緒に学んでみませんか。

### 【講座内容】

日時	場所	内容
11月11日(水) 13:30～15:30	保健センター 4階大会議室	①オリエンテーション ②講演「精神保健福祉ボランティアとは」(桃山学院大学 准教授 栄セツコ氏)
11月18日(水) 13:30～15:30	保健センター 4階大会議室	①羽曳野市の精神障がい者の福祉について ②ボランティアについて ③ボランティアグループ紹介
11月25日(水) 13:30～15:30	保健センター 4階大会議室	①当事者の話 ②施設紹介 ③修了式

【対象】 原則、羽曳野市内でボランティア活動できる方 【費用】 無料  
\*3回全て出席の方には修了証書をお渡します。 【申込み・問合せ】 羽曳野市社会福祉協議会  
☎958-2315

## ◆「一緒に遊ぼう」

日時 10月14日(水)  
午前11:00～12:00  
場所 ベビーハウス社協(なかよし広場)  
内容 スポーツの秋の到来です!! 過ごしやすい季節になり、色々な事に挑戦してみたいですね。今回は巧技台を使用し、はしご渡りや戸板登り、ジャンプ台など身体全体を使って楽しく遊びます。  
問合せ ベビーハウス社協☎930-0240



# こちら 羽曳野けいさつ署

誉田4-2-1 ☎952-1234  
<http://www.hfankyo.or.jp>

## 振り込め詐欺が急増中!

### こんな電話に要注意

●「払い過ぎた医療費(年金、税金等)があります。銀行の通信機能を使って振り込みの手続きをしたいので、キャッシュカードと携帯電話を持って、近くのATMに行ってください。着けば、0120-※※※※※※※※※※に電話を架けてください。ATMの操作方法を説明します。」

◎電話でATM(現金自動預け払い機)の操作を求められたら「振り込め詐欺」です。社会保険事務所等の行政機関が、還付手続きでATM操作をお願いすることはありません。

### こんな融資の持ち掛けにご注意!(融資保証金詐欺)

●融資勧誘連絡先に電話等で融資の申し込みをすると、犯人は「あなたは借入金多数として登録があり融資することができません。しかし、保証協会費を納めてそのデータを抹消すれば融資を受けることができます。」とか「病気等で仕事が出来ず返済が滞った場合に備えて、あらかじめ保険料を納めてください。完済後にお返しします。」などと言って現金を預金口座等に振り込ませたり、電信為替などで送らせてだまし取るためにお金を要求します。

◎正規の貸金業者では、「保証金」や「借入金」データの抹消などいかなる名目であっても、融資を前提に現金を振り込ませることはありません。  
◎国の制度として、保証協会費を納めると借入金データが抹消され、融資を受けられるものではありません。  
◎保証金などを要求された場合、すぐに振り込むことなく、最寄りの警察署、消費生活センターなどに相談してください。

被害に遭わないために「すぐに振り込まない。一人で振り込まない。」

### 盗難防止ネジ無料取付キャンペーンの実施

1 日時 平成21年10月17日(土)午前10時から午前11時までの間(雨天決行)  
2 場所 羽曳野市役所内議会棟下駐車場  
3 取付車両 普通自動車100台、軽四自動車50台、二輪車15台、外車は除きます。

※問い合わせ先  
羽曳野警察署 街頭犯罪侵入犯罪対策室  
☎952-1234 内線331

# 4年間の市民の代表 20人 決まる

任期は平成 21 年 9 月 30 日～平成 25 年 9 月 29 日

任期満了に伴う羽曳野市議会議員一般選挙が、8月30日、市内36か所の投票所で実施され、新議員20人が決まりました。今回の選挙は23人が立候補。当日有権者数は、94,573人（男性44,694人、女性49,879人）投票者数は66,969人。投票率は70.81パーセントでした。（敬称略）



民主党  
吉田 恭輔  
(8,187 票)



自由民主党  
林 義和  
(3,856 票)



日本共産党  
若林 信一  
(3,606 票)



自由民主党  
樽井 佳代子  
(3,388 票)



自由民主党  
花川 雅昭  
(3,359 票)



公明党  
秋田 栄一  
(2,980 票)



無所属  
今井 利三  
(2,813 票)



自由民主党  
金銅 宏親  
(2,769 票)



自由民主党  
松村 尚子  
(2,736 票)



日本共産党  
笹井 喜世子  
(2,685 票)



自由民主党  
松井 康夫  
(2,672 票)



日本共産党  
嶋田 丘  
(2,660 票)



公明党  
新岡 健志  
(2,659 票)



公明党  
小田 敏朗  
(2,652 票)



日本共産党  
広瀬 公代  
(2,628 票)



無所属  
岩田 賢二郎  
(2,606 票)



無所属  
乙宗 孝衛  
(2,555 票)



自由民主党  
田仲 基一  
(2,433 票)



自由民主党  
黒川 実  
(2,325 票)



公明党  
笠原 由美子  
(2,324 票)

次 井上裕美 (自由民主党)  
2,202 票  
前田昌伸 (無所属)  
987 票  
片岡 脩 (無所属)  
399 票

## 10月定例会の日程

10月定例会の日程は次のとおりです。

- 10月 1日(木) 本会議 (役員選挙)
  - 10月 2日(金) 予備日
  - 10月 5日(月) 予備日
  - 10月 7日(水) 本会議 (議案審議)
  - 10月 15日(木) 本会議 (一般質問)
  - 10月 19日(月) 本会議 (一般質問)
  - 10月 20日(火) 予備日
  - 10月 21日(水) 総務文教常任委員会
  - 10月 22日(木) 予備日
  - 10月 23日(金) 民生産業常任委員会
  - 10月 26日(月) 建設企業常任委員会
  - 11月 2日(月) 本会議 (委員長報告等)
- ※開議は午前10時の予定です。