

2016(平成28)年

NO.653

3月号

広報「はびきの」



●コロコロふれあいパークに「つぶたん列車」が到着！

はびきの

広 報

3 2016
MARCH No.653

2016年3月1日発行

発行 羽曳野市 市長公室 秘書課
〒583-8585 羽曳野市菅田4-1-1
072-958-1111 (代表)

URL <http://www.city.habikino.lg.jp/>
E-mail mailbox@city.habikino.lg.jp



カメラ付き携帯電話のバーコードリーダーで左のQRコードを読み取ってください。「モバイルシティはびきの」をご覧いただけます(QRコードは隣デンソーウェーブの登録商標です)。

今月の表紙

駒ヶ谷駅西側のコロコロふれあいパークに、新しく「つぶたんえき」ができました。えきにはつぶたん列車も停車中。冬の寒さも和らぎはじめる時季。ぼかぼかあったか春に向かって、出発進行ー!

も く じ

- 2 市長挨拶
- 3 ウォーク&グリーン・
竹内街道・横大路(大道まつり)
- 4 畑田家公開・吉村家公開
- 5 図書館だより・サラダホール
- 6 国民年金・かかりつけ健康メール・東洋医療
- 7 きらきらシニア
- 8 子育て支援センター
- 9 幼稚園・保育園の子育て
- 10 健康ファミリー
- 12 街かどから
- 14 市民大学
- 17 LICはびきの
- 18 制度・お知らせ・スポーツ
- 32 相談窓口
- 33 市民のページ・風流韻事
- 34 社協・警察
- 35 LICウェルネスゾーン特別企画・
市民活動フェスタ

羽曳野市

市章は“羽”の文字を抽象的に図案化し、シンプルに表現したもの。鳥のはばたきのような市の雄飛と発展性を示しています。

面積…26.45km²
人口…114,073人(前月比-73)
男… 54,425人
女… 59,648人
世帯… 49,186
(平成28年1月31日現在)

・「安全でおいしい水」 を届けたい・



今月末、平成24年11月の
工事着手からおおよそ3年半をか

けて全面更新をすすめてまいりました石川浄水場が、いよいよ供用開始となります。石川浄水場は、石川の伏流水を水源として取水し、市の水道水の3割強を供給しています。

新施設には、新たな浄水処理技術を付加するとともに、大規模地震発生時にも浄水場機能を継続できるよう万全の耐震化を図っています。

また、敷地内にはトイレも設置。隣接する石川スポーツ公園をご利用の皆さまにも、快適にご使用いただけるよう、連絡通路も整備しました。

今後も、“安全・安心のおいしい水”を、効率的かつ安定的に供給できるよう、一層の努力を続けてまいります。

羽曳野市長 北川 嗣雄



～ 知ってください「羽曳野 WATER」～
石川浄水場の新施設の完成を記念し、500mlのペットボトルを作りました。各種イベントなどで配布する予定です。

◀ペットボトル(イメージ)



Shinobu
(愛称)GAKUちゃん

～ 女性の活躍するまちに ～

ワーク・ライフ・バランスから女性の活躍促進を考える、市町村トップを対象としたセミナーに参加し、国際比較からの現状、民間企業の先進事例などを学びました。女性職員の育成や意識改革に取り組む“あたりまえの大切さ”を再認識できました。



第7回ウォーク&クリーン

3月20日(日)

※雨天中止



～古市古墳群を訪ね、守る～

主催：古市古墳群世界文化遺産登録推進連絡会議（羽曳野市、藤井寺市）

[時間] 9:30～12:30(予定) <受付開始9:00>

[集合場所] 古市駅東広場

[申込方法] 3月17日(木)までに、電話、FAX、メールのいずれかで、参加者(団体の場合は代表者)の住所、氏名、連絡先、参加人数をお申し込みください。

申込 世界文化遺産推進室 ☎ 958-1111(内線 4401)

問合せ **[FAX]** 072-958-2359 **[メール]** sekaibunka@city.habikino.lg.jp

清掃活動をしながらか古墳群を巡ります。
どなたでもご参加いただけます！



●● コース(約5km) ●●

(9:30)

<出発> 古市駅東広場

↓
白鳥陵古墳

↓
峯ヶ塚古墳

↓
仁賢天皇陵古墳

↓
はざみ山古墳

↓
応神天皇陵古墳

↓
大鳥塚古墳

↓
赤面山古墳

↓
古室山古墳

↓
仲姫命陵古墳

↓
鍋塚古墳

<到着> 土師ノ里駅
(12:30 予定)

●百舌鳥・古市古墳群世界文化遺産登録推進シンポジウムを開催

プログラム「世界遺産登録の動向と百舌鳥・古市古墳群」(仮題)

西村幸夫氏(東京大学先端科学技術研究センター所長)による講演ほか

■日時■ 4月17日(日) 13:00～16:30

■場所■ りそな銀行大阪本店(大阪市中央区備後町) 地階講堂

■申込■ 受付中。往復はがき(1通4人まで)で代表者の住所、氏名、電話番号、参加者全員の氏名を書いて百舌鳥・古市古墳群世界文化遺産登録推進本部会議事務局(〒559-8555 大阪市住之江区南港北1-14-16 大阪府咲洲庁舎37階)へ。同会議ウェブサイト(<http://www.mozufuruichi.jp/>)からも申し込みます。先着500人。

<問合せ> 同事務局 ☎ 06-6210-9742

～難波から飛鳥へ日本最古の官道～

竹内街道・横大路(大道まつり)

[日時] 3月13日(日) 11:00～17:00

[場所] LICはびきの ※会場周辺は混雑が予想されます。公共交通機関や乗り合わせなどでお越しください。

年に一度の街道まつり、
今年はこちら羽曳野で開催!!

驚き・感動ステージイベント(11:00～) ※10:30 開場

魂のこもった少年少女の和太鼓と圧巻のダンスパフォーマンス、街道関連事業の紹介や映画「あしたになれば。」の無料上映会など、多数のステージイベントを開催



街道沿いの魅力をお届け(11:00～)

街道沿線の地域特産品やご当地キャラグッズを始め、ワインやお酒も大集合! フォトコンテストパネル展や各自治体紹介コーナーなど沿道の魅力が大集合



お子さま必見! 体験コーナー(10:00～)

百舌鳥・古市古墳群の世界文化遺産登録に向けて、プロモーション映像の上映や子ども限定「勾玉づくり」などの体験コーナーが開会前よりオープン! 古墳クイズスタンプラリーも実施



★会場にはつぶたんや沿道の
ご当地キャラが登場!!

イベントの詳細は で検索

主催：竹内街道・横大路(大道)活性化実行委員会
(羽曳野市・大阪市・堺市・松原市・太子町・葛城市・
大和高田市・橿原市・桜井市・明日香村)

問合せ 政策推進課 ☎ 958-1111(内線 3513)

3月
(日) 27日

畑田家住宅を一般公開! (登録有形文化財)

<同時開催> 第19回畑田塾 「遺伝子と環境」

主催：公益社団法人 大阪府建築士会
 実施：畑田家住宅活用保存会
 後援：羽曳野市・羽曳野市教育委員会
 協賛：大阪大学総合学術博物館

◆◆ 一般公開 ◆◆

平成11年6月に国の登録有形文化財に登録された畑田家住宅は、明治時代の趣きをよく残しています。この貴重な文化財を無料で公開します。

【時間】10:30～12:00まで

【申込】往復はがきに「一般公開」、住所・氏名・年齢・連絡先・参加人数を明記し、「〒583-8585 羽曳野市教育委員会社会教育課歴史文化推進室」へ
 ☎958-1111 (内線4480)



◆◆ 第19回 畑田塾 ◆◆

「遺伝子と環境 ～あなたの未来を変えてみませんか～」

畑田 出穂 氏 (群馬大学 生体調節研究所教授)

近頃、大きく注目を浴びている「遺伝子診断」。遺伝子で疾患の発症リスクなど、様々なことがわかるようになりましたが、実は、遺伝子には「スイッチ」があり、そのON・OFFが疾患などの発症に関係すると考えられています。遺伝子が人間の性質をどこまで決めるのか、また、スイッチで運命を変えることはできるのか…私たちの未来は!?



【時間】13:30～16:30 【費用】無料 【定員】先着40人

【申込】往復はがきに「畑田塾」、住所・氏名・年齢・連絡先・参加人数を明記し、「〒583-8585 羽曳野市教育委員会社会教育課歴史文化推進室」まで
 ※一般公開も希望の方は同じはがきにお書きください。

<問合せ> 畑田家住宅活用保存会 畑田 耕一 ☎072-762-7495



【所在地】羽曳野市郡戸470

☎955-4101

- ・近鉄南大阪線 恵我ノ荘駅から 南へ徒歩30分
- ・近鉄南大阪線 河内松原駅から 近鉄バス 平尾行き、郡戸バス停下車 徒歩3分
- ・近鉄南大阪線 河内松原駅あるいは 藤井寺駅から タクシー 15分

一春の特別公開 - 「吉村家住宅」 4月2日(土) ~ 3日(日)

●● 一般公開 ●●

【時間】10:00～12:00、13:00～16:00

●● 催し ●●

参加はすべて
事前申込

- 4月2日(土) 13:30～14:30 <定員40人>
 「あん庵のお菓子な話」和菓子工房 あん庵 店主 松田 明 氏
 ※参加者にはあん庵特製「さくら餅」をお召し上がりいただきます。
- 4月3日(日) 13:30～14:30 <定員40人>
 「ふじいでら素人噺の会『我楽多亭』出前寄席」



【参加費】500円 ※吉村家住宅保存会員250円、中学生以下無料、小学生以下は保護者同伴

【申込】一般公開、催し①・②、すべて事前申込となります。記載事項を明記し、次のいずれかの方法でお申し込みください。

<記載事項>
 ●参加希望日
 ・「一般公開のみ」
 ・「催し」の番号
 ●住所
 ●氏名
 ●電話番号

■申込先■
 【はがき】〒583-0876 羽曳野市伊賀5-6-38 緑と市民の協働ふれあいプラザ内 吉村家住宅保存会
 【電話】080-5328-1137 (細見)
 【メール】k.hosomi.11373@onyx.ocn.ne.jp



【所在地】羽曳野市島泉5-1-15
 (高鷲駅から北へ徒歩15分)

■問合せ■ 吉村家住宅保存会 細見 080-5328-1137

図書館だより

Library Information

開館時間 10:00～18:00 (※中央図書館は10:00～20:00)

- 市内図書館
- 中央図書館 (LIC はびきの内) 軽里 1-1-1 ☎950-5501
 - 陵南の森図書館 島泉 8-8-1 ☎952-2750
 - 羽曳が丘図書館 羽曳が丘西 2-5-1 ☎957-5553
 - 丹比図書館 檀山 251-1 ☎937-2355
 - 東部図書館 古市 1541-1 ☎950-2002
- 古市図書館 ☎958-0050 (水～日曜日 10:00～17:30)
●ブックステーションはびきのコロセアム ☎937-7210 (火・木・金曜日 13:30～16:30)

ちびっこサロン ～おはなし・手遊び・おりがみ など～

【日時】3月9日(水) 10:30～

【場所】森のゆうびん局 (市役所敷地内)

第22回朗読発表会 (朗読ボランティアグループ「はびきの」)

【日時】3月12日(土) 13:30～15:30

【場所】LICはびきの
3階 音楽実習室

【定員】80人

プログラム
「おそばのくきはなぜあかい」
「はなのすきなうし」他

春休み!おはなし会 (羽曳野市子ども文庫連絡会・おはなしの森)

【日時】3月26日(日) 【場所】中央図書館 多目的室

- 13:30～「三びきのこぶた」「したきりすずめ」他
- 14:15～「ジャックとまめのき」「おしやんのごくらごくら」他

3月のおはなし会	羽曳が丘図書館	12日(土), 26日(土)	15:00	中央図書館	6日(日), 13日(日) 20日(日), 27日(日)	13:30
	陵南の森 図書館	6日(日), 13日(日) 27日(日)	14:00	古市図書館	19日(土)	15:00
		19日(土)	15:00	丹比図書館	26日(土)	10:30
		20日(日) 11:00 (小さい子向き) 11:30 (少し長いお話を聞ける子向き)		東部図書館	9日(水) 19日(土)	10:30 14:00

休館日のお知らせ

- 3月 1日(火) 市内全図書館
- 3月 2日(水) 中央図書館

※3月1日(火)、2日(水)はLICはびきの休館日
(館内設備の入替え作業のため)

読んでみませんか? ～新着図書～

『孫と私の小さな歴史』

佐藤 愛子/著 文藝春秋

孫の誕生から20年、毎年二人で
愉快なコスプレ写
真年賀状を作り続
けている大作家。
もらった人の笑顔
が浮かぶ、傑作の
数々を一挙公開し
ます。



孫と私の小さな歴史 佐藤愛子

『うめじいのたんじょうび』

かがくい ひろし/作 講談社

うめじいの誕生日をお祝いしよ
うと、浅漬けき
ゆうりやたくあ
んたちが集まっ
てきました。で
も、うめじいっ
ていったい何歳
なんだろうね?



わらべうた・手遊び講座 <講師: 岩出 景子 氏 (野の花文庫)>

【日時】3月19日(日)

(講座1) 13:00～13:30 / (講座2) 14:00～15:30

【場所】市役所 別館3階会議室

講座1 「親子で楽しむわらべうたと手遊び」

<対象>乳幼児とその保護者 20組

<申込>中央図書館にて受付

※ 電話可、定員になりしだい締め切り

講座2 「子どもに伝えるわらべうたと手遊び」

<定員> >70人 ※ 当日先着順



サラグボール

ひと おも こころ たいせつ
「人を思いやる心を大切に」

昨年秋に開催されたラグビーワールド
カップで、日本代表チームが優勝
候補の南アフリカ代表に大逆転の勝
利を挙げ、歴史的快挙を成し遂げまし
た。選手個々の力では敵わない相手に
対し、1+1を3にも5にもと結束を
固めた末の勝利と言えます。今も勝
りの余韻が残り、キッカーの五郎丸選
手のポーズは一世を風靡しています。

英国生まれのラグビーは、体と体が
ぶつかり合い、ルールのあるケンカ
のような一面をもつスポーツですが、そ
のプレイの精神を表す言葉がありま
す。「One for All, All for One」です。
「一人は皆のために、皆は一人のため

に」と訳されています。
ラグビーは、団体スポーツとして
は最多の1チーム15人で構成されま
す。得点を挙げるのは、ゴールライ
ンにボールを運んだ選手一人ですが、
その一人のために、あとの14人が体
を張って、相手チームとのボール争
奪の中から「頼むぞ!」と、生きた
ボールを出しパスをする、それを「ボ
ールを出してくれて、ありがとう!」
と、14人に感謝しつつ得点を挙げる
のです。五郎丸選手が得点を挙げる
場面によく登場するので、彼一人が
活躍したかのように写りますが、ラ
グビーには一人のヒーローはいませ
ん。15人全員がヒーローなのです。

この「One for All…」という言葉
には、「私は何があっても、あなた達

を守り抜く。」「あなたは一人ではな
いよ、私達がついている。」と、仲間
一人ひとりを大切に思いやるような、
そして、勇気を奮い立たせてくれる、
温かさを感じずにはいられません。
人権も、人への思いやりの心によ
って守り、育まれるものではないで
しょうか。高齢者への虐待や、いじ
めを苦にした子どもの自殺など、人
間の尊厳に関わる事件が報じられる
昨今、ラグビーとその精神を愛し幾
年も経て日本チームの活躍に触れ、
「私は、いかなる時も、人を思いやる
優しく強い心を持ち合わせていたい。
人とは、そうあってほしい。」と思
いを新たにしたところです。

はびきの しじんけんいほつしんきょうぎかい
羽曳野市人権啓発推進協議会

学生納付特例について

20歳になると、誰でも国民年金に加入しなければなりません。学生の方には、保険料の納付について学生納付特例制度があります。学生納付特例の適用を受けると、適用を受けた期間の保険料が猶予されます。その期間は年金受給額には反映されませんが、障害年金などの受給資格をみるときに納付された方と同じ扱いを受けることができます。

・4月から新たに学生になれる20歳以上の方

入学後、学生証と年金手帳、印鑑をご持参の上、住民票のある市町村の年金窓口で申請の手続きをしてください。

・入学後20歳になれる方

20歳になれる前に申請書の入った通知が届きますので、その後手続きをお願いします。

・20歳以上で在学中の方

学生納付特例は学年ごとの申請が必要です。申請を出し忘れますと、未納通知等が届く可能性がありますので、学生納付特例を希望される場合は**学生証・年金手帳・印鑑**を必ずご持参しお早めの手続きをお願いします。

・厚生年金等の資格喪失後（退職）学生になられた方は、雇用保険の離職票もご持参ください。

～「社会保険料(国民年金保険料)控除証明書」
に関するお問い合わせ先～
ねんきん定期便・ねんきんネット等専用ダイヤル
☎0570-058-555

3月16日(水)まで 平日 9:00～19:00
第2土曜 9:00～17:00
IP電話等は03-6700-1144へおかけください。

退職などで国民年金への切り替えが必要な方

－ 手続きはお早めに －

次の方は、国民年金1号被保険者への切り替えが必要です。

- ・60歳前に厚生年金・共済年金の資格を喪失された方
- ・厚生年金等の加入者に扶養されている60歳未満の配偶者（3号被保険者）で、加入者が退職または65歳になられたため、3号被保険者の資格を喪失された方
- ・収入増加などで3号被保険者の資格を喪失された方

※手続きには、退職日等のわかるもの（社会保険資格喪失連絡票、離職票など）と年金手帳、印鑑をご持参ください。また、退職を理由として免除申請を希望される方は、離職票など公的な退職を証明する書類が必要です。詳しくは年金担当へお問い合わせください。

国民年金基金

国民年金基金は、国民年金（老齢基礎年金）の上乗せとなる、公的な個人年金です。国民年金保険料を納めている方が加入できる制度で、年齢に応じた掛金でプランを立てるようになっています。

詳しくは下記の電話番号にお問い合わせください。

大阪府国民年金基金 ☎0120-65-4192 または ☎06-6775-5775

年金相談

日時 3月28日(月)
10:00～12:00、13:00～16:00

場所 市役所本館1階（4番窓口）

予約はいりません。年金手帳や「ねんきん定期便」などの資料をご持参ください

かかりつけ健康メール

スギ花粉症の新しい治療法

今年は暖冬の影響で例年より早くスギ花粉の飛散が始まりました。3月上旬はスギ花粉飛散のピークで、花粉症で悩んでいる方も多いと思います。アレルギー疾患治療の原則は原因物質を避けることですが、空气中を飛散する花粉を避けるのはマスクぐらいしか方法はありません。従来の内服治療、点鼻薬や手術治療以外に舌下免疫療法と呼ばれる新しい方法が平成26年秋から保険適応になりました。これはスギの抗原エキスを舌の下にしばらく含んでおき、飲んでしまうという治療法です。従来から減感作治療と呼ばれ、スギ花粉のエキスを皮下注射することにより体をスギ花粉に過剰反応しないように慣らす方法があり、これをより安全に投与できるよう改善したものです。アレルギーの原因物質を体内に入れるため、アナフィラキシーという過剰なアレルギー反応が起きる可能性があります。また花粉飛散中は開始できず、効果が出るのも2年ぐらいかかります。ただ根治が期待できる唯一の治療法ですので、検討されるのはいかがでしょうか。

しまだ耳鼻咽喉科 島田 健一

東洋医療

ひとくちコラム

鍼灸が適応する腰痛としては、「慢性腰痛症」があります。

原因はいろいろで、椎間板の変性、脊椎の変性や構築異常、腰部外傷の後遺症や臓疾患からの関連痛などから慢性的な腰痛を訴えるものです。

筋・筋膜性の腰痛は、腰部の起立筋外縁部の痛み、圧痛があったり、前屈や健側への屈曲などで痛みが増強し、後屈時には軽減あるいは消失します。

椎間関節性腰痛では、腰椎の伸展姿勢で増強、前屈時に軽減あるいは消失し、関節部に圧痛があったり、特定部位の自発痛を来します。

椎間板性腰痛は、過度の緊張があると、立位や坐位をとった瞬間に激痛を感じることがあり、しばしば殿部から大腿への放散痛をみます。

また、いわゆる腰痛症というものは、圧痛、自発痛、運動痛を訴え、原因をとらえにくい特徴があります。変形性腰痛症といわれるものは、初期症状として、動作の始めに腰痛があり、しばらく動いていると緩解します。

これらの内、器質的変化のないもの、あるいは少ないものが対象となります。

(はびきの鍼灸マッサージ師協会)

もしも…のために、貼って安心「羽曳野市見守りネットワークシール」

●羽曳野市見守りネットワークシールとは？

…徘徊または徘徊のおそれのある認知症高齢者の、衣服や持ち物などに貼るシールです。(右図参照) 認知症高齢者が徘徊し、その後保護された場合、この QR コードを携帯電話などで読み込むと、メッセージと地域包括支援センターの連絡先が表示されます。



シール(実寸大)

SOSネットワークの登録ナンバー

QRコードを読み込むと…メッセージが表示される

保護された後、スムーズな連絡と身元確認のため、ぜひご利用ください。

[対象者] 「羽曳野市徘徊高齢者 SOS ネットワーク(★)」に登録のある方

[配布開始日] 4月1日(金)

[配布数] 1人につき1シート(10枚)

(★)羽曳野市徘徊高齢者SOSネットワークとは…

徘徊中に発見・保護された認知症高齢者本人や、その家族のために。事前の登録で、“もしも”に備えましょう。

[対象者] 市内に在住する65歳以上の高齢者で、徘徊行動により行方不明となるおそれのある方。

[申込者] 認知症と診断された高齢者本人か、その4親等以内の親族。

[手続き] 印鑑と写真を持って、地域包括支援課(市役所別館1階)へお越しください。

[受付時間] 9:00～17:30(月曜日～金曜日)

※登録有効期間は2年間、偶数年度に更新が必要

…認知症を学び地域で支えよう…

認知症高齢者は、情報の整理があまり得意ではありません。徘徊中に発見・保護された時に、不安や戸惑いなどもあり、普段なら思い出せることが、思い出せないケースがあります。本人確認や、家族などへの連絡を迅速に行い、少しでも早く安心できるよう、必要な情報を登録してください。

◆認知症の人への対応の心得“3つの「ない」”

1. 驚かせない
2. 急がせない
3. 自尊心を傷つけない

認知症を理解し、認知症の人や家族を支える「認知症サポーター」を増やし、誰もが暮らしやすいまちに。

～ネットワークの活用について～

●認知症高齢者が行方不明になった際、地域包括支援課から各方面へ本人の情報を提供します。〈市役所内、すべての市施設、在宅介護支援センター、介護保険事業所(協力承諾事業所)〉

●市内を移動中に徘徊の疑いのある高齢者を見かけたり、また市民から情報が寄せられた場合などにスムーズな本人確認ができ、早期発見につなげるようにするものです。

●希望される場合は、南河内地域の市町村(松原市、藤井寺市、富田林市、河内長野市、大阪狭山市、太子町、河南町、千早赤阪村、柏原市)の担当窓口への情報提供もできます。

※積極的な検索活動を行うものではありません。

認知症知っとこ～座(講座)

認知症高齢者グループホームの主催で、教室、相談会を開いています。介護の必要な家族がいる方はもちろん、介護や認知症について興味のある方など、ご参加お待ちしております。お申し込みは、主催者へ直接ご連絡ください。

～認知症を理解し、認知症の人や家族を見守り、安心して暮らせる町づくりを目指して～



主催者	グループホームみやび
日時	3月27日(日) 10:30～11:30
場所	グループホームみやび 1階テイルーム(西浦2-1844-1) ※地域かふえみやびの中で実施、かふえみやびは10:00～オープン
テーマ	認知症高齢者の対応
申込・問合せ	☎ 950-0382



子育て支援センター



子育て支援センターふるいち 古市複合館 (古市4-2-9 ☎958-3308・FAX958-3350)

センター開放時間 10:00～11:30(土日祝日を除く)
14:00～16:00(祝日を除く水～金曜日)
※駐車スペースはありません

- 『みんなの広場』 月・火・金曜日 就学前の子どもとその保護者
- 『よちよち広場』 水曜日
0歳から1歳半未満の子どもとその保護者
- 『わんぱく広場』 木曜日
各週で年齢別(1歳児・2歳児・3歳児)となります。
(※詳しい日程は、センターニュース『てとと』または『はびきの子育てネット』をご覧ください)
- あそびの広場 9日(水) 『人形劇』 **当日自由参加**
- 3歳児たんぼほ組 24日(水) 『記念品作り』 **対象者のみ自由参加**
- おはなしの広場 28日(月) 3月生まれのお誕生会もします。
当日自由参加

子育て応援企画 第2弾!! 育児用品フリーマーケット

18日(金) 10:00～11:30 **当日自由参加**

※詳細については、『はびきの子育てネット』をご覧ください。

キッズダンス教室 募集 たのしくダンスを経験してみませんか!?

【講師】 HIRO ダンスカンパニー 廣岡 祐美子先生
20組限定

【日時】 22日(水) 10:00～11:30

【場所】 子育て支援センターふるいち

【対象】 平成23年4月2日生～平成25年4月1日生
の子どもとその保護者

【参加費】 無料

【申込】 7日(月)～11日(金)

子育てネットまたは ☎958-3308 (センターふるいち)

※応募多数の場合は抽選となります。

※申込みは羽曳野市民に限りです。



子育て支援センター
メール配信QRコード

子育て支援センターむかいの (向野523 ☎・FAX953-6361)

センター開放時間 10:00～11:30(土日祝日を除く)

- みんなの広場 月・水・木曜日 就学前の子どもとその保護者
◎3月生まれのお誕生会 24日(水)
- ◎木曜日のみ午後開放...15:00～16:15
センターのお庭と1階おひさまの部屋を開放しています。親子で気軽に遊びに来てね!
※午後の開放については駐車場が利用できません。徒歩か自転車でお越しください。
- 双子ちゃん三つちゃんよっといで
3日(木) 協力:双子サークル「ジェミニクラブ」 **当日自由参加**
- ピアノをたのしもう
9日(水) 11:00～11:30 **当日自由参加**
- あそびの広場
23日(水) 10:00～11:30 『みんなで人形劇を楽しもう♪』
協力:人形劇サークルポップコーン **当日自由参加**
- おはなしの広場 28日(月) 11:00～11:30 **当日自由参加**

はびきのファミリー・サポート・センター 子育て支援センター ふるいち内 (☎・FAX 956-4943)

子育てでお困りのことはありませんか?

子育てのお手伝いをしてくださる

地域のボランティア(有料)を紹介しています!

詳しくは、はびきのファミリー・サポート・センターまでお問い合わせください。

四天王寺悲田院地域子育て支援センターぼのぼ (学園前6-1-1 ☎957-7517)

*すこやか広場 (MOMO)

18日(金) 10:15～11:30 場所: MOMO プラザ

乳児から就学前までのお子さま対象です。

手あそび、季節のうた、おたんじょう会、おはなしなど、親子で、そしてお友だちといっしょに、楽しいひとときを過ごしましょう。

*子育てサロン

ひよこ 3,4カ月～1歳前後 9日(水) 10:30～11:30

場所 四天王寺悲田院 研徳田ホール

室内遊び(ふれあい遊び)

りす 1歳前後～1歳半のお子さま対象

4日(金) 10:30～11:30

場所 四天王寺悲田院 研徳田ホール

室内遊び(ふれあい遊び)

11:30～12:00まで、ホールを開放しますので、サロン後自由にお使いください

*1歳親子教室 10日(木) 10:30～11:30

場所 四天王寺悲田院 研徳田ホール

平成25年4月生まれ～平成26年3月生まれのお子さま対象
年齢にあった遊びをお子さまと一緒に体験できます。

*2～3歳親子教室 14日(月) 10:30～11:30

場所 四天王寺悲田院 研徳田ホール

平成23年4月生まれ～平成25年3月生まれのお子さま対象
年齢にあった遊びをお子さまと一緒に体験できます。

出来るだけ公共の交通機関を使ってご来園ください。

病後児保育

通園・通学中のお子さんが、病気の回復期に集団生活が困難な期間、看護師や保育士が一時的に保育します。当日利用可能です。

予約受付時間 月曜日～金曜日 9:00～17:00 (電話可)

利用時間 通常保育...8:00～18:00
(ただし、7:30～8:00 18:00～19:00まで延長可能)
当日保育...9:00～17:30 (延長不可)
土曜日保育...8:00～17:00 (当日利用および延長不可)
※ただし、保育園通園児童のみ

利用負担金 0歳～学童 一人日額 1,000円
ただし、非課税世帯は半額(証明書必要)
生活保護世帯は無料(証明書必要) 二人目以降のこどもは半額

延長利用負担金 30分:300円*送迎は相談に応じます。※詳しくはお問い合わせください。

NPO法人サポートネットワークぬくもり ☎937-0016 FAX937-5716

こども家庭サポーター電話相談

羽曳野市こども家庭サポーターの会が市役所別館2階プレイルームで

毎月1回、第2木曜日におこなっています。

☎957-6000

電話番号はおまちがいないく

(直接相談においていただいても結構です)

相談日 3月10日(木) 4月14日(木)

受付時間 14:00～16:00

こどものこと、家庭のこと、
1人でいろいろ考えてしまうあなた
いちど、お電話ください

話すことで心が軽くなるかも
あなたの悩みをいっしょに分かち合います

児童虐待の疑いなど「おかしい」と思ったら

☎947-3837

こども課

受付時間は月曜から金曜の9:00から17:30です。(祝日と12月29日～1月3日を除く)

養育支援訪問事業

妊娠・出産・育児期に何らかの支援が必要な家庭に、支援者が訪問するサービスです。「育児不安がある」、「育児ストレスが高い」、「家事に困った」などで支援を希望される方に対してその必要性を判断し、支援の内容、期間、方法など具体的なサービスを決定したうえで訪問支援を開始します。

利用料は無料です。詳しくはお問い合わせください。

こども課(☎958-1111 内線1221・1253)

幼稚園名	未就園児教室名	電話	あそびにおいでよ! ようちえん (育児相談は随時受け付けています)	
古 市	う さ ぎ 組	958-3359	3 月は実施しません。	
古 市	たんぼぼ広場	958-7616	3 日(木) 9:30~10:30 「幼稚園楽しみだね」(28年度入園児のみ)	
駒ヶ谷	わくわく体験	958-8777	3 日(木) 13:30~15:00 「幼稚園は楽しいよ★」(28年度入園児のみ)	
西 浦	あひる教室	958-3538	23日(水) 9:30~10:30 「ようちえんごっこ」(28年度入園予定園児)	
西 浦	にこにこくらぶ	957-7200	3 月は実施しません。	
羽 曳 が 丘	かんがるー組	958-7201	3 月は実施しません。	
白 鳥	なかよしランドひよこ組	958-2601	3 月は実施しません。	
丹 比	チュウリップ教室	954-0231	4 日(金) 9:00~10:00 「もうすぐ幼稚園(体験入園!28年度入園児)」	
埴 生 南	ひよこ組教室	957-0212	22日(火) 13:00~14:00 「もうすぐようちえん」(28年度入園児のみ)	
埴 生	びよびよくらぶ	955-1062	3 月は実施しません。	
恵 我 之 荘	う さ ぎ 教 室	938-0017	23日(水) 10:00~11:00 「新入園児さんいらっしゃい」(H28入園児のみ)	
高 鷲 南	げんきざきくらぶ	955-1625	23日(水) 9:30~10:30 「もうすぐ幼稚園」(28年度入園児のみ)	
高 鷲 北	う さ ぎ 組	955-0731	23日(水) 9:30~10:30 「もうすぐようちえん」(28年度入園予定者のみ)	
高 鷲 北	たんぼぼくらぶ	938-5578	22日(火) 10:00~11:00 「いよいよ幼稚園だね!」(28年度入園児のみ)	

(着替え・タオル・水筒をお持ちください。雨天時はどの園も室内で行います。うわぐつをお持ちください。)

保育園名	電話	園庭開放	育児相談	楽しい親子教室
高 鷲	953-3883	毎週火・木曜日10:00~11:30	開園中常時	
坂 門 ヶ 原	956-6246	26日(土)10:00~11:30	月~金開園中常時(要予約)	
陽 気	954-9630		月~金開園中常時(要予約)	
萱 田	958-2525	第2土曜日10:00~11:30	月~金開園中常時(要予約)	
郡 戸	938-5280	第2火曜日10:00~11:00	月~金開園中常時(要予約)	
高 屋	957-1234	毎週火・木曜日15:15~16:45	月~金開園中常時(要予約)	17日(木)10:30~11:00 親子リズムdeあそぼう(予約不要)1~5歳児の親子 ※園開放も同時開催10:00~11:30
四天王寺悲田院	956-2985	毎週火・金曜日10:00~11:30 (18日除く)	開園中常時	第2火曜リズム・第4火曜お絵かき(園庭開放時)10:30~11:00 親子教室については、支援センターの欄をご覧ください。
あおぞら	950-1105		開園中常時	3日(木)ひなまつり会(芸大ガーが来る予定)受付9:50~開始10:00
ベビーハウス社協	930-0240		開園中常時	
向 野	953-2071	毎週月~金曜日10:00~11:00(健康相談含む)	開園中常時	3日(木)10:00~ ひなまつり
下 開	958-3318	毎週月~金曜日10:00~11:00(健康相談含む)	開園中常時	3日(木)10:00~ ひなまつり
軽 里	958-3338	毎週月~金曜日10:00~11:00(健康相談含む)	開園中常時	3日(木)10:00~ ひなまつり
島 泉	953-4624	毎週月~金曜日10:00~11:00(健康相談含む)	開園中常時	3日(木)10:00~子育てサロン「ひなまつり」
は び きの	958-3328	毎週月~金曜日10:00~11:00(健康相談含む)	開園中常時	1日(火)10:00~ひなまつり 子育てサロン 3日(木)10:00~ ひなまつり

○園庭開放、その他園の行事に参加される場合、お子さんの安全については保護者の方が責任を持ってください。 ○車での来園はご遠慮ください。
○健康相談(保育園の看護師による)を希望される方は、事前に保育園へご連絡ください。

★つどいの広場 3月★

★つどいの広場 カンナ★

参加自由 無料 10:30~11:30
4 日(金) 小麦粉ねんど遊び
11 日(金) シャボン玉遊び
18 日(金) ポップコーンを作って食べよう
23 日(水) おはなし玉手箱さんのお話し会
開放日 月・水・金 10:00~12:00 14:00~16:00 (祝日休み)

NPO法人つどいの広場カンナ 高鷲5-422-22 ☎/FAX939-1625

★くるみ〜手をつなぐ子育て〜★

開催日	事業名	時間	内 容	費用
火、水、木	園庭開放	10:00~16:00	親子で気軽にお越しください。泥んこ遊びや水遊びが存分にできる環境があります。	予 約 な し 無

園庭開放は、火、水、木の10:00~16:00です。
※12時から園児は、昼寝になります。12:00から14:00までは、静かに休息の時間としてお使いください。

NPO 法人子育てサポートくるみ
壺井 508-1 ☎957-3282 <http://kosodate-kurumi.com>

★あいあいルーム★

開催日	時間	内 容
8日(火)	10:30~11:30	えほん・あらかると“ランチパーティーをします!” 3月のお誕生日会の後、ランチパーティーをします。 おにぎり or パンなどの主食とお茶をご持参ください。 <参加自由・無料>
18日(金)	10:30~11:30	親子で楽しくリズム遊び&わらべ歌 みんなで遊ぼう!
22日(火)	10:30~11:30	えほん・あらかると 絵本の読み聞かせとリズム遊びをします。

●あそびにおいでよ! (開放日)
月~金 10:00~16:00(ただし、月・木は10:00~13:00まで)
自由に遊びに来てください!!
♡毎火曜日は、ママたちのあひゃべりタイム♡
10:00~12:00まで、スタッフが入って遊びます。

◎子育て何でも相談
子育てに関する悩みや不安、何でも気軽に相談してください。
月~金 10:00~16:00(電話可)

◎就労相談
子育て中での再就職を考えている保護者の方へ
専門員の相談が受けられます。毎月 第2火曜日 10:00~12:00

NPO 法人サポートネットワークぬくもり あいあい保育園
向野 2-8-2 (通生診療所敷地内) ☎937-0016 FAX937-5716

●こどもステーション 3月の予定

~乳幼児から高齢者までが集うところですよ~
すべての行事は予約が必要です。

各行事は日時等が予告なく変更になる場合もありますので詳しくはお問い合わせください。

開催日	時間	内 容	費用	備 考
(月)~(金)	ほっとタイム	10:45~11:30	参加費無料(終了後学び希望の方は要700円)となたでもどうぞおやおやくらぶ4日(金)、18日(金)お片付け講座	こどもステーション
第1木曜(3)	ひとりて悩まないで相談室	13:00~16:00	参加費1人1時間まで3,000円(会員登録) ※初回無料	こどもステーション
第1・3火曜日(1・15)	自力整体教室	15:00~17:00	自分の力で体を整えて健康生活を送りましょう。(要参加費・事前予約)	市役所階2階
17日(木)	はがき絵講座	14:00~16:00	参加費:1,000円(要会員登録、材料費別途)(体験有)	こどもステーション
28日(月)	手編み講座	14:00~16:00	参加費:1,000円(要会員登録、材料費別途)(見学有)	こどもステーション
20日(日)祝	はびきの市民活動フェスタ	10:00~15:00	模擬店やワークショップ、ミニステージなど盛りだくさんのイベントです!入場無料(バザー・模擬店は有料)	エコプラザはにふ
24日(木)~25日(金)	手づくりマーケット	11:00~16:00	手づくりパンやクッキー、お惣菜、手づくり品などを販売しています	こどもステーション
25日(金)	おとなのつどい	10:45~11:30	参加費:100円(ラジ希望の方は要600円)となたでもどうぞ	こどもステーション
27日(日)	農業体験	10:00~13:00	「野草摘み」参加費大人700円 3才~小学生500円	吉んげん農場
24日(木)~4月7日(木)	生活学校	10:00~16:00	掃除や食事の用意など生活力を身に付けよう! 対象:小学生参加費:2,300円(昼食・おやつ代、保険代含む。土曜日は割増料金にて可)	こどもステーション
第1・3土曜日(5・19)	園工くらぶ	13:30~15:00	会費:月2回 1人2,500円(教材費別途)対象:幼児~大人、となたでも	こどもステーション
毎週土曜日(5・12・19・26)	さんすう科学くらぶ	11:00~12:00(午後の場合もあり)	「不思議、発見、おもしろ〜い」をモットーに行っています。会費:月3,000円(教材費別途) 幼児からとなたでも	こどもステーション
(月)~(金)	kiMaMaカフェ	11:30~13:30	親子連れから高齢者までみんなでランチしながらおしゃべりしましょう。ランチの後はミュージックステーション!歌おう会も一緒に。(第1・3水曜、第4金曜日)1食700円デザート・飲み物付き(親子で900円)(要予約)	こどもステーション
(月)~(金)	一時保育(乳幼児、学童)	10:00~16:00	乳幼児:500円/h~ 学童:300円/h~ ※前日までにご予約ください。要登録 土日、祝日・時間外保育、送迎についてはご相談承ります。きょうだい割引も有ります。	こどもステーション

NPO 法人南河内こどもステーション(市役所南側) ☎/FAX957-1114 (FAX申込可)



市立休日急病診療所 (保健センター2階) ☎956-1000

■内科・小児科・歯科

診療日/日曜、祝日、年末年始(12月30日～1月3日)
診療時間/10:00～12:00、13:00～16:00

■小児科の土曜・休日夜間診療(南河内北部広域小児急病診療事業)

診療日/土曜、日曜、祝日、年末年始(12月30日～1月3日)
診療時間/18:00～22:00(受付は17:30～21:30)



- 集団検診(健診)・各種教室は健康増進課(保健センター)まで、電話もしくは来所にてお申し込みください。
- (※個別検診は各医療機関へ直接申し込み) **定員になりしだい締め切ります。**対象者は各種がん検診・歯科健診
- とも年度内に1人1回となります。☎956-1000 (※FAXでの申し込みはできません)

あなたとあなたの家族のために
受けましょう、がん検診。「知る」は「治る」の第一歩

<集団検診(平成27年度分)>

- 乳がん・子宮がん検診【3月18日(金)コロセアム】空きあり。
※受診券(オレンジ色のはがき)か無料クーポンをお持ちの方
- がん検診「無料クーポン」使用期限
【大腸がん3月17日(木)】、【乳がん・子宮がん3月31日(木)】

<集団検診(平成28年度分)> 胃・肺・大腸・子宮がん検診は無料です。

- 4・5・6月分は3月23日(水)9:00受付開始
- 検診方法などの詳細はウェブサイトをご覧ください。

集団検診	胃がん 肺がん・大腸がん (40歳以上の市民)	集団検診	乳がん(40歳以上) 子宮がん(20歳以上) ※いずれも受診券をお持ちの方
4月	14日(休) 保健センター	4月	20日(水) 陵南の森
	18日(月) 保健センター	5月	21日(木) 市役所
	22日(金) 石川プラザ	6月	3日(金) コロセアム
	25日(月) 保健センター	●乳がん検診のみ、自己負担金1,000円。生活保護受給者は無料(生活保護受給証明書が必要)	
	28日(木) 保健センター	●平成28年度の対象は、乳がん40歳以上(昭和50年以前の生まれ)・子宮がん20歳以上(平成8年以前の生まれ)で、偶数年生まれの方。●受診には受診券(ピンク色のはがき)が必要です。 ※3月順次送付予定	
5月	11日(水) 陵南の森		
	18日(水) モモプラザ		
	20日(金) 保健センター 29日(日) 市役所		
6月	1日(水) コロセアム		
	10日(金) 石川プラザ		
	17日(金) 保健センター		
	27日(月) 保健センター 28日(火) 保健センター		

<個別検診> 下表の医療機関へ直接お申し込みください。

- 4月以降の予約についても各医療機関へお問い合わせください。

	医療機関名	電話番号	実施検診(※1)
羽曳野市	いしどレディースクリニック(※2)	959-7123	☆
	江藤クリニック	956-8881	☆
	コープ診療所	938-6226	△
	土屋医院	957-1001	☆
	大阪府立呼吸器・アレルギー医療センター	957-2121	△☆
	城山病院	958-1000	△
	藤本病院	958-5566	△
寺井市	平松産婦人科クリニック	955-8881	☆
	船内クリニック	955-0678	☆
大阪市	あべの松井クリニック	06-6647-2223	△
	すずかけの木クリニック	06-6626-2110	△
	大阪がん循環器病予防センター	06-6969-6712	○△☆

(※1)○胃・肺・大腸がん/△乳がん/☆子宮がん (※2)1月開院

～歯を大事にしましょう!～

成人歯科健診 -正しい口腔ケアを身につけよう!-

[対象] 昭和19、24、29、34、39、44、49、54年生まれの方
逃さないで! 5年に1度のチャンスです。

●受診方法● (費用無料)
市内の指定歯科医院にて3月末日までに、受診券(はがき)を持参の上、受診してください。

※平成26年度未受診者受診券が届いている方(昭和48年1月1日～12月31日生まれ)も、3月末日までに受診してください。

★成人歯科健診について
今年度の集団健診は終了しました。未受診の方は指定歯科医院で、受診してください。※受診券を持参
成人歯科健診受診券がお手元にない方は、保健センターへお問い合わせください。

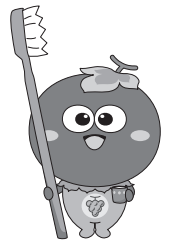

チョイス DE あなたに合った運動栄養スタイル

運動と栄養のメニューから、自分に合わせて教室をチョイス!
今回はウォーキングで健康度アップを目指します☆

[日時] 3月11日(金)
13:30～15:00(受付13:00～)

参加費無料
事前予約

[対象] おおむね40歳以上の市民
[定員] 30人 [会場] 峰塚公園
[持物] 飲み物・タオルなど

※運動しやすい服装・くつでお越しください。



定期健康相談・栄養相談 3月8日(火) ※要予約

メタボ対策入門講座 ※要予約

<講師>羽曳野市医師会 名和豊 医師
[日時] 3月29日(火) 14:00～15:30(受付13:30～)
[定員] 30人 [会場] 保健センター4階 大会議室

◆健康診査◆ (会場：保健センター)

対象児に個別通知します。健診日の2週間前までに個別通知が届いていない方は、健康増進課(保健センター)までご連絡ください。

種類	日程	対象児
4カ月児健康診査 (金曜日実施)	3月11日	平成27年11月1日～15日生まれ
	3月25日	平成27年11月16日～30日生まれ
	4月8日、22日	平成27年12月生まれ
1歳6カ月児健康診査 (火、水曜日実施)	3月15日、16日	平成26年8月生まれ
	4月26日、27日	平成26年9月生まれ
2歳6カ月児健康診査 (火、水曜日実施)	3月8日、9日	平成25年9月生まれ
	4月19日、20日	平成25年10月生まれ
3歳6カ月児健康診査 (火、水曜日実施)	3月1日、2日	平成24年9月生まれ
	4月12日、13日	平成24年10月生まれ

◆予防接種◆ (接種には母子健康手帳と予診票が必要)

<集団接種> (BCG・会場：保健センター)

※BCG接種は4カ月児健康診査と同日です
4カ月児健康診査をすでに受け、BCGを接種していないお子さんは、健康増進課(保健センター)に電話予約の上、受付時間(13:25)にお越しください。

<個別接種> (各医療機関に直接電話で予約)

詳細は「平成27年度健康だより」、市ウェブサイトをご覧ください。

◆各種教室◆ (会場：保健センター、要予約)

<マタニティスクール> (定員20人・4日間で1コース)

[日時] 3月3日(休)、10日(休)、13日(月)、28日(月)
初日 10:30～15:00 (ランチ付き)
2・4日目 13:00～15:30
3日目 9:30～12:00 ※5、6月出産予定の方優先

<離乳食講習会> (定員15人・保育あり)

[日時] 4月28日(休)、5月20日(金)
13:00～15:30
[対象] 4カ月児健康診査受診後～10カ月までの乳児の保護者
(講習会の対象となるお子様のみ、保育の対象)

◆ことばの相談◆ ※要予約

こどもの発音、吃音、言葉の遅れなどの相談をお受けします。

・・・自殺予防月間(3月)・・・

大阪府で年間約1,400人が自殺で亡くなっています。身近な方の悩みに気づいたら、悩みに耳を傾け、専門家への相談をすすめ、じっくりと見守りましょう。

- ・こころの健康相談統一ダイヤル ☎0570-064-556
3月1日(9:30)～3月31日(17:00)の期間は24時間体制
※一部のIP電話などからは接続できません。
- ・大阪府こころの健康総合センター (こころの電話相談)
☎06-6607-8814 平日/9:30～17:00
- ・自殺予防いのちの電話 (フリーダイヤル)
☎0120-738-556
毎月10日/8:00～翌日8:00



・・・もう受けましたか？

—麻しん風しん混合(MR)の予防接種—

<接種期間>

- 第1期：1歳～2歳に至るまで
- 第2期：5歳～7歳未満で小学校入学前年度の3月31日まで

※接種期間を過ぎてしまうと費用が約1万円かかります。まだの方は早めに接種してください。予診票を紛失された方は、母子健康手帳を持って、健康増進課(保健センター)まで取りにきてください。



—第二期ジフテリア・破傷風混合(DT)—

乳幼児の時に、「百日咳・ジフテリア・破傷風(DPT)」または「ジフテリア・破傷風混合(DT)」の予防接種を2回以上行った人を対象に追加接種を行います。

[対象者] 11歳以上13歳未満の市民

※13歳の誕生日前日まで

[実施医療機関] 市内の指定医療機関

→個別通知したご案内(平成27年4月に送付済み)や健康だよりを参照し、医療機関に予約してください。

※接種時は、母子健康手帳を持参

→予診票は4月に送付しています。紛失された方は、母子健康手帳を持って、健康増進課(保健センター)まで取りにきてください。

妊娠届を出しましょう

医療機関で“妊娠”と診断されたら、保健センターか市役所保険年金課に妊娠届を出しましょう。

<マイナンバーの利用について>

1月1日からマイナンバー制度が開始したことにより、届出時に個人番号の確認を行います。

・個人番号カードの提示

「番号確認」と「本人確認」のいずれも可能

・個人番号カードを持っていない場合

「番号確認」はマイナンバー通知カード、「本人確認」は保険証、運転免許証などで行います。



藤井寺保健所

藤井寺市藤井寺 1-8-36 ☎955-4181 ■生活衛生室 ☎952-6165

※いずれも土、日、祝日は除く

無料	HIV即日検査(抗体検査)	毎週水曜日 [匿名可]	9:30～10:30	水質検査 (飲用水・井戸水・遊泳場水・浴槽水)	<予約制> 依頼の際は、お問い合わせください。
	肝炎ウイルス検査	第2、4水曜日 <予約制>	13:30～14:30	腸内細菌検査 (赤痢菌、チフス菌、パラチフスA菌、サルモネラ属菌、腸管出血性大腸菌O157)	毎週月～水曜日 9:30～12:00
	風しん抗体検査	第2、4水曜日 <予約制>	13:30～14:30	寄生虫卵検査・ぎょう虫卵検査	毎週月～木曜日 9:30～12:00
	こころの健康相談(精神科医、精神保健福祉相談員が相談に応じます)	<予約制> (こころの病気、アルコール依存症など)		室内空気検査 (ホルムアルデヒド・VOC)	<予約制> 依頼の際は、お問い合わせください。
	医療機関に関する相談	毎週月～金曜日	9:15～12:15 13:00～16:00	飼えなくなった犬の引き取り窓口は、大阪府動物管理指導所藤井寺分室(☎937-1101)です。要事前相談。引取時間(月)9:30～12:00、有料、要印鑑。	

市役所ってどんなところ？かわいい訪問者！

1月21日(木)、古市幼稚園から5歳児らが市役所を訪れました。質問の時間になると、次々と手が挙がり、「どんなお仕事をしてるんですか」「お仕事は楽しいですか」「どうしたら市役所の職員になれますか」など興味津々の様子でした。園児らからは手作り「つぶたん」コースターがプレゼントされました。



(後列右から)酒井副市長、高崎教育長と記念撮影▶

いろいろな職業を知ってもらう活動「お仕事ドリーム」

第22回「なかよし作品展」

1月20日(火)～22日(金)の期間、市役所1階コミュニティスクエアにて市内小中学校の支援学級児童生徒の作品展が開催されました。市民の方からは、「どの作品にも表情があって、一生懸命に制作する子どもたちの姿が目につかぶよう」「来年も見に来たい」などの声が寄せられ、訪れた方の心も温まりました。



平成27年度 羽曳野市体育協会所属優秀選手

全国や大阪府内の大会で優秀な成績を修めた15歳以下の選手に贈られる、「羽曳野市体育協会所属優秀選手」は、次のお二人に決まりました(平成27年度)。今後もよりいっそうの活躍を期待しています。また、多くの選手が、各地で活躍できるよう、今後も各連盟(全15団体)で活動を行っていきます。



▲米田美紗稀 選手(空手道連盟所属) 全日本空手道連盟剛柔会全国選手権大会(8月1日～2日)において、小学6年生女子組手の部に出場し、優勝されました。



▲井上央章 選手(剣道連盟所属) 「平成27年度大阪中学校剣道選手権大会」で、個人戦優勝、「全国中学校剣道大会」に出場を決めました。

観光振興に関する協定締結！

2月9日(火)、市長会議室でJAF(一般社団法人日本自動車連盟)との観光情報の提供などで連携するため協定を締結しました。羽曳野にある観光資源をJAF発行の情報誌「JAFメイト」や「JAF PLUS」に掲載するなどし、市内の魅力を同連盟会員約1,835万人にむけて発信していただきます。観光バスが入れないローカルなスポットの紹介も可能になるなど、さらなる観光客誘致の促進が期待できます。



「継続は力」を実践。

大阪市立美術館で行われた公募展「第20回大阪を描こう展」(1月6日～11日)で、羽曳野市在住の郡慶三さんが百寿記念賞を受賞されました。郡さんが絵を始めたのは70代の頃で、現在も心齋橋の絵画教室に週1回通われています。80歳までは山登り、93歳まではスキーをしていたと話される様子は、元気そのもの。「このような賞をいただき大変な喜び」と終始にこやかに話してくださいました。▶1月25日、市役所にて



平成27年度「羽曳野市指定有形文化財」の指定

菅田八幡宮の放生橋(建造物)が「羽曳野市指定有形文化財」に指定されました(12月18日)。放生橋は江戸時代前期に造られた石製(花崗岩)の反橋で、全国的にもあまり例がなく、大変貴重な建造物です。近年まで秋の祭礼で行われる応神天皇陵への神輿の渡御の際、この橋を実際に渡り儀礼の一つとして長い間伝承されてきました。現在は安全管理のため渡ることはできませんが、近くでの見学は可能となっています。



第15回小学生フットサル大会「はびきのCUP」

1月9日(出)、第15回小学生フットサル大会「はびきのCUP」が、はびきのコロセアムで開催されました。大会には、市内8チームを含む全16チーム186人が参加し、スピードとテクニック、そして豪快なシュートと大人顔負けのプレーが飛び出しました。

優勝	大阪狭山ラポールFC(A)
準優勝	羽曳野市SS(A)
第3位	羽曳野市SS(B)
第4位	はびきのコロセアム



第59回南大阪駅伝競走大会

2月7日(日)、「第59回南大阪駅伝競走大会」がPL教団内で開催されました。214チームが参加し、20.1km(6区間)で健脚を競いました。羽曳野市からの参加チームでは、「中学女子の部」で峰塚中学校が見事優勝しました!



▶ 峰塚中学校
陸上部のみなさん

未来のなでしこ!

2月5日(金)、関西大会の予選を勝ち抜き、第5回びわ湖カップなでしこサッカー大会の出場が決まった、6人(U-12)の選手が市長室を訪ねてくれました。6人はスポーツ少年団に加盟するチームに所属。メンバーは南河内の選手で構成され、古市JSCからは6年生の西田楓子さん、増田小葉さん、原田未衣菜さん、北岡優咲さん、北野月菜さん、羽曳野SSからは5年生の内本樹梨さんが選ばれています。大会は同月27日~28日に滋賀県の主催で、同県希望が丘文化公園スポーツゾーンで行われます。



総合基本計画審議会から市長へ答申

2月1日(月)、「第6次総合基本計画基本構想」について、総合基本計画審議会の吉川会長、木村副会長が、市長に答申しました。同審議会は5回にわたり開催され、今後10年間のまちづくりの指針となる基本構想について、活発な議論が行われました。答申の内容を踏まえ、「第6次総合基本計画」の作成を進めてまいります。



大阪府子ども会表彰式

1月31日(日)、「平成27年度大阪府子ども会表彰式」がプリムローズ大阪にて開催されました。羽曳野市からは羽曳が丘1丁目子ども会が団体の部で大阪府優良子ども会表彰を受けました。これからのより一層のご活躍を期待します。おめでとうございます。



地域で守る

2月14日(日)、高鷲南校区での防災訓練が行われました。会場の北宮中部公民館(高鷲)では、AEDの使用法や、煙霧体験・水消火器による訓練、子どもたち対象の高鷲第二分団消防車の撮影会などが体験でき、多くの方が参加されました。訓練最後には、北宮中部自警団によるポンプ放水訓練が披露され、防火・防災への関心を呼びかけました。



▲AED使用方法の解説



▲ポンプ放水の様子

やまもと ゆうな
山本 夕菜ちゃん (右) 平成26年2月21日生まれ
母親の 夕綺さん 撮影

もりもと なおき
森本 直輝ちゃん (左) 平成26年11月10日生まれ
母親の 敬子さん 撮影

まつだ りくと
松田 碧海ちゃん (右) 平成27年9月29日生まれ
母親の 麻友子さん 撮影

ふたりいつまでも仲良くね。 いつも元気いっぱい! 笑顔最高!

こんにちはあかちゃん

① “こころ” と “からだ”					四天王寺大学特別公開講座	日曜日【1限目】 10:30~12:00
内容	“病は気から”といわれますが、“こころ”と“からだ”のつながりには興味深いものがあります。“こころ”、“からだ”そして“こころ”と“からだ”の関係について、さまざまな領域の先生方のお話には耳を傾けてみませんか。					
	1	5/8	こころとからだと関係性-依存症とその支援-	7	6/19	100歳長寿の秘訣から心身の健康を考える
	2	5/15	老いのこころと高齢社会	8	6/26	ヨガで体験しよう!-“こころ”と“からだ”のつながり-
	3	5/22	地域で支える高齢社会-“認知症”-	9	7/3	病気になるない“こころ”
	4	5/29	東洋医学的にみた加齢	10	7/10	カラマヅックであなたを表現!
	5	6/5	あなたのからだ、思い通りに動かせますか?	11	7/17	加護に導かれる菩薩の世界-身体健全(自利の意識)-
	6	6/12	脳の若さと健康を考える	12	7/31	教えに導かれる菩薩の世界-心願成就(利他の意識)-

②河内源氏発祥の地・羽曳野を知る					日曜日【2限目】 13:00~14:30	
内容	羽曳野市の歴史遺産である河内源氏について、専門家を招き学んでいただきます。新たな魅力やその活用方法を考えます。 ※第3講義の詳細は受講手続時にお知らせします。					
	1	5/8	河内源氏～頼朝を生んだ武士本流	7	6/19	河内源氏と京・鎌倉
	2	5/15	郷土史家・故高木保生氏の語った源氏三代	8	6/26	武家の棟梁の条件
	3	5/22	現地講義：源頼朝の祖・河内源氏三代を訪ねる	9	7/3	創作講談で知る源頼朝/「大江山奇談酒呑童子」
	4	5/29	源頼信と坂東	10	7/10	創作講談で知る源氏三代/「河内源氏三代記異聞」
	5	6/5	前九年・後三年合戦と源頼義・義家	11	7/17	創作講談で知る源平と鎌倉/「三浦一族記異聞」
	6	6/12	保元・平治の乱と河内源氏	12	7/31	歴史遺産の活かし方「市民と行政にできること」

③日本美術の流れ 絵画で見る美意識の変遷					大阪芸術大学提携講座	火曜日【2限目】 13:00~14:30
内容	奈良時代から江戸時代までに制作された絵画を中心に代表的な作品を取り上げて、各時代の美術の性格をわかりやすく述べ、日本の美意識がどのように表されているのかをたどって行きます。					
	1	4/26	空海と最澄	7	6/14	江戸狩野と京狩野
	2	5/10	和歌・物語・やまと絵	8	6/21	琳派Ⅰ
	3	5/17	肖像画	9	6/28	琳派Ⅱ
	4	5/24	新宗教と祖師絵伝	10	7/5	18世紀の京都画壇
	5	5/31	水墨画と詩画軸	11	7/12	浮世絵版画
	6	6/7	洛中洛外図	12	7/19	京都御所の障壁画

④大河ドラマ『真田丸』をもっと楽しむ!～真田幸村VS徳川家康					水曜日【1限目】 10:30~12:00	
内容	今年のNHK大河ドラマ『真田丸』は大阪ゆかりの武将・真田幸村が主人公です。大坂の陣の悲劇の名将として特に人気があります。本講座は大河ドラマの時代背景を解説します。さらに、幸村を主人公の一人として描いた司馬遼太郎『城塞』や、池波正太郎『真田太平記』を教材として戦国の歴史を考えます。※第4講義の詳細は受講手続時にお知らせします。					
	1	5/11	真田幸村は本当に名将か?	7	6/22	大坂夏の陣、幸村VS家康 その1
	2	5/18	大坂冬の陣、幸村VS家康 その1	8	6/29	大坂夏の陣、幸村VS家康 その2
	3	5/25	大坂冬の陣、幸村VS家康 その2	9	7/6	大坂の陣で家康死す?～大阪人の反骨心
	4	6/1	現地講義：大坂の陣、幸村ゆかりの史跡をめぐる	10	7/13	大阪人に愛された幸村～判官鬍鬚と、長いものに巻かれる日本人
	5	6/8	真田家三代と信長、秀吉、家康～武田信玄を通じて	11	7/20	『真田太平記』にみる真田十勇士の伝説
	6	6/15	家康はなぜ大坂の陣を起こしたか?～司馬遼太郎と山岡荘八	12	7/27	大坂の陣後の真田家～現代に続く名将伝説

⑤暮らしの中で考える医療と健康					太成学院大学提携講座	水曜日【2限目】 13:00~14:30
内容	ご家族が皆元気で健康に暮らしたいと願いつつも、慌ただしい日常生活の中でつい忘れがちとなる“心と身体の健康づくり”。地域社会や医療機関との関わり方も含めて、生活感にあふれた“健康づくり”を、一緒に考えて行きましょう。※第6・7講義の詳細は受講手続時にお知らせします。					
	1	4/27	認知症高齢者と共に生きるために知っておきたいこと	7	6/15	現地講義：災害看護②HUGから学ぶ地域防災
	2	5/11	人生を豊かなものにするために-内観で自分と出会う-	8	6/22	骨をまもる-50歳過ぎたらコツコツ骨予防-
	3	5/18	セルフリンパマッサージ	9	6/29	薬と上手に付き合うために
	4	5/25	男性にもある更年期	10	7/6	安全な医療を受けるために
	5	6/1	知っておきたい今どきの子育て事情	11	7/13	元気な歯を守るために
	6	6/8	現地講義：災害看護①クロスワードから学ぶ-命を守るための選択	12	7/20	健康を維持するための運動習慣

⑥-百舌鳥・古市古墳群をより深く知るための-世界遺産講座Ⅵ					水曜日【3限目】 15:00~16:30	
内容	世界遺産登録をめざす百舌鳥・古市古墳群をめぐって、世界遺産登録の現状、前方後円墳の意味、古墳の構造、古墳時代の文化や海外の世界遺産など、多彩な話題を取り上げ、百舌鳥・古市古墳群と世界遺産についての理解を深めていただく講座です。					
1	4/22(金)	世界遺産の現在	7	6/8	大王を支えた中小規模古墳の被葬者たち	
2	4/27	前方後円墳の誕生	8	6/15	古代のガラス器	
3	5/11	古市古墳群の成り立ち	9	6/23(木)	世界遺産 エジプトのピラミッド	
4	5/20(金)	大阪湾岸における倭王権の拠点と渡来人	10	6/27(月)	世界遺産 始皇帝陵の最新研究	
5	5/25	百舌鳥古墳群の成り立ち	11	7/6	古代の王権と水利開発	
6	6/3(金)	葺石研究最前線	12	7/13	応神天皇陵古墳の笠形木製品	

⑦世界の中の和文化					学長企画講座 土曜日【1限目】 10:30~12:00	
内容	食、酒、芸術、大衆文化、科学技術、自然とのかかわり方・・・さまざまな領域で「和」が世界的なブームとなっています。海外から来日する観光客も増える一方です。その理由、背景を、各界の専門家を招いて考察してみます。					
1	4/23	外国人留学生にとっての「和」	7	6/25	海外における地歌舞	
2	5/21	MANGAの力	8	7/2	外国人観光客の見る「和」	
3	5/28	電子楽器と日本の関係	9	7/9	海外に輸出される古典劇	
4	6/4	世界化する日本文学	10	7/16	海外で高値が付く、戦後日本の前衛美術	
5	6/11	乙女文楽のバリ公演	11	7/30	世界に誇れる日本料理	
6	6/18	なぜ日本の演劇は国際化しないのか	12	8/6	世界に広がる日本酒人気	

⑧世界の人々・文化・コミュニケーション					阪南大学提携講座 土曜日【2限目】 13:00~14:30	
内容	国家間、文化間、地域間、個人間のコミュニケーションの観点から、中国、イタリア、イギリス、アラブ諸国など世界中の様々な地域について、その歴史、文化、宗教、政治、言語、心理、教育などの抱える諸問題を織り交ぜながら丁寧に見ていきます。この講座を通して異なる文化、言語、宗教、教育、政治背景を持つ他者に対して理解することの重要性を伝えることができると願っております。					
1	4/23	ことばと意味と文化～英語と日本語の違い～	7	6/18	フィレンツェとメディチ家	
2	5/14	英国ヴィクトリア朝に生きた女性たち	8	6/25	アラブの春その後とIS	
3	5/21	英米文学：アイデアはどこから来るのか？	9	7/2	「顔」の心理とコミュニケーション	
4	5/28	グローバル化と学校現場	10	7/9	思考と行動の規範としての宗教と国際社会	
5	6/4	古代中国からみた倭国-謎の4世紀-	11	7/16	日本人は「無宗教」なのか	
6	6/11	人・時代・都市の創始者はどのように都市を創ったのか	12	7/30	人生を楽しむための留学講座	

⑨映画祭の楽しみ方					学長企画講座 土曜日【3限目】 15:00~16:30	
内容	世界各地、日本全国で、さまざまな映画祭が行われて話題となっています。それらの沿革、現状、課題、将来性について、関係者から話を聞き、かつて映画撮影所のあった街、羽曳野における映画祭開催の可能性を探ります。					
1	4/23	国内の映画祭	7	6/18	蒲田映画祭の企画・運営	
2	5/14	海外の映画祭	8	6/25	各地の映画祭で受賞した作品	
3	5/21	映画祭を開催してきた	9	7/2	極東映画(羽曳野市)と、古市白鳥園撮影所	
4	5/28	映画祭の目的 映画祭が出来るまで	10	7/9	宝塚映画祭が生まれるまで	
5	6/4	映画祭の舞台裏 俳優・監督・実行委員のこぼれ話	11	7/16	宝塚映画祭&山形映画祭	
6	6/11	神戸100年映画祭(昨年で閉幕)	12	7/30	映画祭を楽しむには	

学習情報室にお越しください。

場所：LIC はびきの2F 開室時間：9時30分～16時30分（祝日・年末年始は閉室）

- 受講生以外の方でもご利用いただけます。
- いろいろな講座や生涯学習のチラシ・パンフレットをご用意しております。
- 今年度と前年度の講座のDVDが視聴できます。
※一部視聴制限により、ご覧いただけないものがございます。
- 講座関連の資料を新しく閲覧できるようになりました。
講師の著書などをご覧いただけます。
- 博物館や美術館のチラシも拡充いたしました。
ぜひ、ご覧ください。

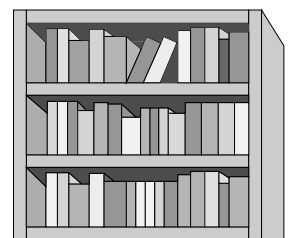

- 募集要項 -

場所と定員

講座①②③④⑤ } →LICはびきの内施設 各60人
 ⑥⑧⑨ }
 講座⑦ →時とみどりの交流館(峰塚公園管理棟) 30人

※定員を超えた場合は、抽選を行います。定員に達していない講座は追加募集を行います。

対象

市内・市外を問わず、どなたでもお申し込みできます。
 ※介助(点訳)・託児(2歳児～就学前)が必要な方はその旨をお知らせください。それ以外はお相談ください。

日程

[募集締切]3月14日(月)必着。
 [受講決定]3月25日(金)までに「はびきの市民大学受講の決定について(通知)」が届かない場合は、ご連絡ください。
 [受講手続]受講料をそえて4月1日(金)～4月7日(木)の間にはびきの市民大学までお越しください。

受講料

各講座 6,000円
 ※一旦納付された受講料は返金できません。

申込方法

[インターネット]はびきの市民大学ウェブページ
 [来館]官製はがきを持参の上、お越しください。
 [往復はがき]必要事項(下記参照)を記入して投函してください。

表面

52 往信 〒583-0854 羽曳野市軽里1-1-1 LICはびきの内 はびきの市民大学 行	返信用ハガキ表面 返信用ハガキ裏面 印字しますので無記入 をお願いします。
---	--

裏面

52 返信 印字しますので無記入 をお願いします。	返信用ハガキ表面 返信用ハガキ裏面 ・氏名(フリガナ) ・性別 ・年齢 ・郵便番号 ・住所 ・電話(FAX)番号 ・希望講座(複数可) 介助が必要な方はその旨をご記入ください
------------------------------------	--

～お問い合わせ～

はびきの市民大学(業務受託者:株式会社みのりの里)
 〒583-0854 羽曳野市軽里1-1-1 LICはびきの内
 TEL 072-950-5503・FAX 072-950-5650
 HP <http://www.city.habikino.lg.jp/lic/shimindaigaku/>
 E-mail shimindaigaku@minorinosato.com

公開講座受講生募集

春休み子ども
公開講座

ことばで遊ぼう!

3月28日(月)10時30分～12時00分
 場所 LICはびきの3F 視聴覚室
 講師 大阪教育大学 教授 小野恭靖
 定員 40人※先着締切
 対象 小学4年生～中学生
 申込 3月19日(土)締切。電話または来館。
 受講料 300円(当日支払)
 講座内容

日本語のことば遊びのうち、最初に「判じ絵」と呼ばれる絵で読む「しゃれ」のクイズについて学びます。そして、自分で絵を描いて「判じ絵」のクイズを出題します。その後、別の日本語のことば遊びである「回文」と「アナグラム」についても、それぞれがどのようなものか学びます。講義はクイズ形式で行う時間が多いので、楽しく脳をきたえる練習になります。昔から伝えられてきた日本語のことば遊びを学ぶことによって国語力やコミュニケーション能力を身につけましょう。

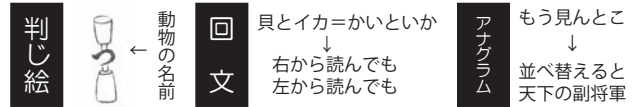

ボランティアさん募集中!

☆参加できる時間や曜日はお相談ください。
介助グループ
 身体介助の必要な方や小さいお子さんをお持ちの方のために安心して市民大学を利用して頂けるよう、介助や託児を担当しています。

記録グループ
 「はびきの市民大学」学生通信を年2回発行しています。講師や受講生へのインタビューも行います。

講座グループ
 講座日に、講義の進行補助をしています。具体的には講義の準備・講義の撮影・資料配布・受講カードの回収等を行っています。

情報グループ
 LICはびきの2階の学習情報室で、来訪者への対応パンフレットの整理などを担当しています。

土日にご参加いただける方!急募!

学位認定制度のご紹介

はびきの市民大学では、既定の出席数と所定の課題を修めた場合、単位を認定しております。その単位数が24単位に達しますとはびきの市民大学学士として学位記を授与(学位授与式にて)しております。講座を受講して学習の記念として学位修得を目指してみませんか。



LIC*NEWS

羽曳野市立生活文化情報センター（LICはびきの）は指定管理者 株式会社みのりの里が運営しています。掲載しておりますイベントの内容は予告無く変更・中止になる場合がございます。ご不明な点はLICはびきのまでお問い合わせください。

施設利用／お問合せ 072-950-5500

チケット予約専用 072-950-5504

インターネット URL <http://www.lic-habikino.jp/>
E-mail lic@minorinosato.com
facebook <http://www.facebook.com/lichabikino>

主催／(株)みのりの里

第61回ランチタイムパイプオルガンコンサート

3月3日(木) 12時10分～12時30分(11時50分開場)

会場 1F ホールM 入場料 自由席・無料(どなたでも入場可)

出演 西川朱音♠・田村遥◆(大阪音楽大学オルガン専攻生)

- 予定曲目
- ♪「オペラ座の怪人」より(A.ロイド・ウェッバー)♠
 - ♪前奏曲 ホ短調(N.ブルース)♠
 - ♪「メサイア」より「ハレルヤ・コーラス」(G.F.ヘンデル)♠
 - ♪前奏曲 ト短調 BuxWV149(D.ブクステフーデ)◆
 - ♪「おお人よ、その罪の重きに嘆け」BWV622(J.S.バッハ)◆
 - ♪前奏曲とフーガ イ長調 BWV536(J.S.バッハ)◆

主催／羽曳野市

天体観望会「木星」

3月19日(土) 20時00分～21時30分

会場 屋上 天体観測ドーム

参加費 無料

申込方法 電話・来館・ホームページで申込み

申込条件 中学生以下は保護者同伴

定員 120人 ※先着順

LICはびきのの屋上にある大型天体望遠鏡で、星の世界を探検してみませんか？「天体観望会」では、普段見上げている星空とは違った星の顔をご覧ください。

宝くじ文化公演 大阪交響楽団名曲セレクション

3月20日(日・祝) 14時00分(13時30分開場)

会場 1F ホールM

発売中

入場料 一般前売 3,000円・高校生以下前売 1,500円

※宝くじ助成による特別料金

全指定席・当日各500円増・未就学児入場不可

出演 寺岡清高(指揮)／須川展也(サクソフォーン)

青島広志(お話)／大阪交響楽団(管弦楽)

- 予定曲目
- ♪「アルルの女」第2組曲(ピゼー)
 - ♪歌劇「フィガロの結婚」序曲(モーツァルト)
 - ♪G線上のアリア(J.S.バッハ) ほか



寺岡清高

須川展也

青島広志

先日、指揮者の寺岡さんに本公演の見どころ聞きどころをたっぷりラジオで語っていただきました。カメラ撮影してきましたので、ラジオでは分からない収録の様子を3月3日からLICはびきのHPで公開します。



お知らせ

主催／羽曳野市・(一財)自治総合センター

第49回りっくぶち寄席

～染雀の笑う万華鏡～姉様キングス登場!

3月27日(日) 14時00分(13時30分開場)

会場 3F 音楽実習室

入場料 前売・指定席 500円

当日200円増・未就学児入場不可

残席わずか!



ゲスト 桂あやめ



姉様キングス



林家染雀

主催／羽曳野市

音楽の花束 Vol.13

大阪芸術大学大学院1年次生によるコンサート

3月27日(日) 15時00分(14時30分開場)

会場 1F ホールM

入場料 自由席・無料(要整理券)

LICはびきの1階受付カウンターにて、整理券を配布いたします。お一人様4枚まで。



生楽器の演奏に自信のある人、アツイ人(形態・プロアマ不問)ぜひLIC ARTIST FRIENDに登録して、LICのコンサートに出演しよう!

登録資格 クラシック、ジャズ、ゴスペル、シャンソン、アコースティック、民族音楽、民謡などを生楽器演奏(歌)で出演できる方。一定の演奏力のある方(デモテープ審査あり)。LICはびきのまで自力で来られる方。年齢不問。

登録方法 LICはびきののホームページにある応募フォームより応募、もしくは応募フォームを印刷し、デモテープとともにLAF係まで郵送または持参してください。※詳しくはLAF係までお問い合わせください。

臨時休館のご案内

3月1日(火)～3月2日(水)の2日間は消防防災設備機器等の入替工事のため休館いたします。ご利用者の皆様に大変ご迷惑をおかけ致しますが、何卒ご理解をいただきますようお願い申し上げます。



申込書で取得する個人情報は、イベント参加、各種ご案内のためにのみ利用します。ご本人の同意なしに第三者に提供することはありません。申込時の個人情報の提供は、ご本人の任意です。ただし、住所、氏名等が未記入の場合は、参加頂けません。個人情報の開示等に関する件は、弊社個人情報保護管理者までお問い合わせください。



主な公共施設

羽曳野市役所

☎958-1111 FAX958-0212

支 所	☎955-0583 FAX930-2144
羽曳野市民会館	☎958-2311 FAX958-2312
LICはびきの (生活文化情報センター)	☎950-5500 FAX950-5505
はびきのココロセアム	☎937-3123 FAX937-3124
市民体育館(西浦)	☎958-2340 FAX958-3614
陵南の森総合センター (老人福祉センター・ 公民館・図書館)	☎952-2751 FAX952-1303
陵南の森生きがい情報センター (テレワークセンター)	☎931-1900 FAX931-2112
MOMOプラザ	☎957-5553 FAX957-5580
丹治はやプラザ	☎937-2355 FAX937-2388
石川プラザ	☎950-2002 FAX958-9110
保健センター (休日急病診療所)	☎956-1000 FAX956-1011
人権文化センター	☎955-4556 FAX955-7042
青少年児童センター	☎952-0032 FAX937-8580
白鳥児童館	☎957-4900 FAX957-4900
青少年センター	☎958-0050 FAX956-7867
エコプラザはにふ	☎959-3567 FAX959-3568
時とみどりの交流館 (峰塚公園管理棟)	☎942-6647 FAX942-6647
道の駅 しらとりの郷・羽曳野 総合棟(休業日:毎週木曜日・年末年始)	☎957-6900 FAX957-6910
子育て支援センターふるいち	☎958-3308 FAX958-3350
子育て支援センターむかひの	☎953-6361 FAX953-6361
向野老人いこいの家	☎952-0033 FAX952-0033
給食センター	☎958-2306 FAX958-1082
社会福祉協議会	☎958-2315 FAX958-3853
シルバー人材センター	☎959-0555 FAX959-0333
柏原羽曳野藤井寺消防組合	☎958-0119 FAX958-9900
羽曳野警察署	☎952-1234 FAX952-2531
藤井寺保健所	☎955-4181 FAX939-6479
藤井寺郵便局	☎954-2601 FAX938-8591
柏原藤環境事業組合	☎976-3333 FAX976-3331
クリーンピア21(火曜日休み)	☎975-2580 FAX975-2577
健康ふれあいの郷 グラウンド・ゴルフ場 (休業日:毎週木曜日・年末年始)	☎950-6611 FAX950-3888

羽曳野市の宣言

- 交通安全都市宣言 ○非核平和都市宣言
- 人権擁護都市宣言 ○健康都市宣言
- 青少年健全育成都市宣言

固定資産税台帳の縦覧・閲覧

【縦覧】固定資産税納税者が、市内の土地・家屋の評価額を縦覧帳簿にて確認できる制度です。

※ 所有されている「土地」「家屋」の価格等縦覧帳簿のみをご覧いただけます。

- 縦覧できる方**
- 固定資産税の納税義務者本人もしくは納税管理人
 - 代理人で納税義務者本人と同居の親族の方
 - 上記以外の代理人で委任状を有する方

日時 4月1日～5月31日(土)(日)(祝を除く) 9:00～17:30

【閲覧】納税者本人が所有する土地・家屋、または借地人・借家人が賃借権などの目的である物件に限り固定資産税台帳を閲覧できる制度です。

- 閲覧できる方**
- 「縦覧できる方」の要件を満たす方
 - 借地、借家人で当該借地・借家部分の賃貸借関係を確認できる書類を有する方
 - 固定資産の処分をする権利を有する方

日時 4月1日～平成29年3月31日(土)(日)(祝を除く) 9:00～17:30

縦 覧	【土地】所在地番・地目・地積・評価額 【家屋】所在地番・家屋番号・種類・構造・床面積・評価額・建築年
閲 覧	上記の縦覧できる記載内容のほか、課税標準額・税額

※ 縦覧、閲覧申請には本人であることを確認できる書類(運転免許証・納税通知書など)と認印をご持参ください。なお、法人名義の所有の場合は、委任状が必要です。

受付・問合せ 税務課 固定資産税担当 本館1階⑨⑩窓口

☎ 958-1111 内線 1540・1550

改修された住宅に対する固定資産税の減額

一定の要件を満たす住宅の改修を行った場合、申告により、工事完了日の翌年度分の固定資産税が減額されます。※ 工事完了日から3カ月以内に、税務課への申告が必要です。

耐震改修	昭和57年1月1日以前に建築された住宅
バリアフリー改修	高齢者等(改修工事完了年の翌年1月1日における年齢が65歳以上の方、要介護認定または要支援認定を受けている方、障がいのある方)が居住する、平成19年1月1日以前に建築された住宅
熱損失防止(省エネ)改修	平成20年1月1日以前に建築された住宅

工事費用(自己負担額)が50万円を超える(平成25年3月31日までの契約分は30万円以上)改修工事を行った、表の住宅に対する固定資産税が対象です。その他、詳しい内容や申告の必要書類などについては、お問い合わせください。

問合せ 税務課 固定資産税担当 本館1階⑨⑩窓口

☎ 958-1111 内線 1540・1550

ミニバイクなどの異動申告

軽自動車税は、4月1日現在登録されている所有者(使用者)に課税されます。バイクや軽自動車などを廃車や譲渡したり、所有者が転出したりするときは、表の区分により手続きしてください。(4月2日以降に廃車や譲渡された場合は平成28年度の軽自動車税がかかりますのでご注意ください。)

また、盗難にあった場合は、ただちに警察署へ盗難届を出すとともに、市役所税務課にも届け出てください。

なお、3月下旬は窓口が大変混雑することが予想されますので、廃車などの手続きは比較的早い3月中旬までにお済ませください。

申告区分	受付場所	必要な書類など
原動機付自転車 (ミニバイク)	市役所本館1階 税務課 ⑨番窓口	販売証明書または申告済証・ナンバープレート・印鑑(名義変更の場合、新・旧)・運転免許証
軽二輪 小型二輪など	和泉自動車検査登録事務所 (和泉市上代町官有地) ☎ 050-5540-2060	検査証または届出済証・ナンバープレート・印鑑・住民票・自賠責保険証明書など (詳しくは左記事務所にてご確認ください)
軽自動車	軽自動車検査協会 大阪主管事務所和泉支所 (堺市西区山田 2-190-3) ☎ 050-3816-1842	検査証・ナンバープレート・印鑑・住民票など (詳しくは左記事務所にてご確認ください)

問合せ 税務課 総務担当 ☎ 958-1111 内線 1570・1571

「子ども医療費助成」の対象年齢を『中学校3年生まで』拡大

平成 28 年 4 月診療分から、新たに中学校 3 年生（現中学校 3 年生は対象となりません。）までの医療費を助成することとなりました。平成 28 年 3 月中旬に新中学校 3 年生までの全ての対象者に、水色の「子ども医療証」をお届けします。診療を受ける際に、保険証に添えて医療機関へ提示することで、1 つの医療機関あたり 1 日につき 500 円（月 2 日上限、3 日以降無料）のみの自己負担金で受診していただけます。

対象 中学校 3 年生まで（15 歳の誕生日以後の最初の 3 月 31 日まで）平成 13 年 4 月 2 日以降に生まれ、本市に住所を有し、健康保険に加入している方。
※ なお、ひとり親家庭医療費、障害者医療費の助成を受けている方や、生活保護を受けている方は引き続き公費で医療費が給付されますので、対象となりません。

問合せ 保険年金課
☎ 958-1111 内線 1330

国民健康保険人間ドックの費用助成

国民健康保険では、生活習慣病の予防・早期発見・治療のため国民健康保険被保険者の方に年 1 回人間ドック受診費用の助成を行っています。受付開始時期については、保険年金課まで直接お問い合わせください。実施医療機関については 5 月号広報でお知らせする予定です。

■助成対象者（①～③の条件を全て満たしている方が対象となります）

- ①羽曳野市国民健康保険証の交付を受けて 6 カ月以上経過しており、受診当日も資格を有する。
- ②受診時において、満 30 歳以上 74 歳以下で内臓疾患の治療を受けていない。
- ③現年および過年度の国民健康保険料を完納している。

※人間ドックは特定健康診査と同時実施となりますので、40 歳以上の方が同一年度内に受診することができるのは、人間ドックか特定健康診査のどちらか一方です。

問合せ 保険年金課
☎ 958-1111 内線 1761

「保険料納期前納付（前納）報奨金の拡大」継続

平成 26、27 年度に実施した報奨金の拡大を平成 28 年度も継続します。

納期前納付（前納）の方法

○現在、納付書でお支払いの方

4 月および 7 月に毎月の納付書と、前納用の納付書を送付します。口座振替を希望の場合は申し込みが必要です。申し込み方法、前納振替開始月はお問い合わせください。

○現在、口座振替で毎月のお支払いの方

毎月振替の方は、前納への変更届が必要となります。

○現在、特別徴収（年金天引き）でお支払いの方

徴収方法の変更手続きと、口座振替納付の申し込みが必要となります。手続き、前納振替開始月はお問い合わせください。
(特別徴収から変更するには最低 2 カ月かかりますのでお早めをお願いします)

(ご注意)

- 具体的な報奨金額は 4 月、7 月にお送りする保険料決定通知をご覧ください。
- 年度途中で保険料変更などがある場合、報奨金は交付されません。
- 前納報奨金は、4 月分の納期限までに 4 月分から 6 月分までの 3 カ月分を一括（仮算定時）、または 7 月分の納期限までに 7 月分から翌年 3 月分までの 9 カ月分を一括（本算定時）してお支払いされる場合に限り交付（納付額から差引き）するものです。

問合せ 保険年金課
☎ 958-1111 内線 1750・1751

会社退職など、被用者保険（社会保険など）の資格がなくなったとき

国保に加入するには加入資格が発生した日（退職日の翌日など）から 14 日以内に加入の届出が必要です。被用者保険（社会保険など）を任意継続加入された後、国保に加入される場合も同じです。加入手続きをお忘れなく。

加入届出が遅れると・・・

保険料は加入資格が発生した月までさかのぼって納めなければなりません。その間の医療費は全額自己負担となります。

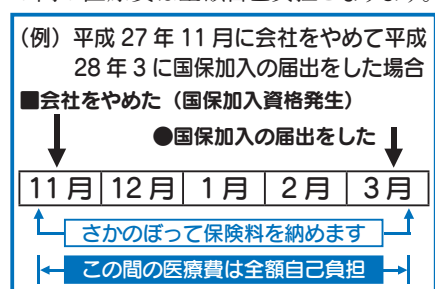

問合せ 保険年金課 資格保険料担当
☎ 958-1111 内線 1760・1740

国民健康保険・後期高齢者医療『日曜窓口・夜間窓口』

	日時	会場
日曜窓口	3月27日(日) 10:00～15:00	市役所本館 1階 保険年金課 ③窓口
夜間窓口	3月15日(火) 28日(月) 18:00～20:00	

問合せ 保険年金課
☎ 958-1111 内線 1750・1751

教えて！消費生活Q&A ～消費生活センターって何？～

Q 市役所の消費生活センターってどんなところ？誰でも相談できるの？

A 皆さんは市役所 2 階に消費者相談室があるのをご存じですか？また、広報の相談の日程 (p32) に「消費生活相談」があるのをご存じですか？消費生活センターでは市民の皆様様の消費者トラブルについてご相談を受けています。相談は無料、秘密厳守で来庁での面談、電話相談どちらでも可能です。毎日の暮らしの中で商品を買ったりサービスを受けたりして、お金を支払ったが何か変、おかしいと感じたことはありませんか？また、業者とのトラブルで困ったことはありませんか？

【相談例】

- 商品を買うと言った覚えがないのに健康食品が送られてきて請求書が同封されている。
- ネットでバッグを申し込んで代金を支払ったが商品が来ない。
- 家電製品の使用により事故が発生した。
- 儲かると言われて金融商品に出資したが、配当金の支払いが一度もなく連絡が取れない。
- 衣類をクリーニングに出したらシミがついて戻ってきた。

消費生活で困ったことがありましたら消費生活センターにすぐご相談ください。



【消費生活相談】 毎週月・水・木・金曜日 10:00～16:00
まずは電話でお問い合わせください。産業振興課 ☎ 947-3715(直通)
※相談予約は平日開庁時間内(9:00～17:30)受け付けできます。

市民課からのお知らせ

■配達できなかった通知カード

マイナンバーをお知らせする「通知カード」が郵便局から市民課に返戻されている場合、市民課ではこれを平成28年3月31日まで保管していますが、セキュリティ確保のため、保管期間が満了した「通知カード」は廃棄処分いたします。返戻された通知カードの受け渡しを行うには、本人もしくは同一世帯人が、本人確認書類（運転免許証などの顔写真付きの書類であれば1点、それ以外の書類は2点以上）を持参の上、平成28年3月31日までに市民課（本館1階②窓口）までご来庁ください。

■コンビニ交付サービスおよび窓口受付システムの停止

システムメンテナンスにつき、3月18日(金)17:30～21日(月)18:00までコンビニ交付サービスとMOMOプラザに設置している窓口受付システムを停止します。なお、作業の都合により期間を変更する場合があります。

問合せ 市民課 ☎ 958-1111
内線 1611・1670

戦没者等の遺族に対する特別弔慰金の請求はお済みですか？

請求期限は、平成30年4月2日です。

対象 戦没者等の死亡当時のご遺族で、平成27年4月1日(基準日)において、公務扶助料や遺族年金などを受ける方がいない場合に、次の順番による先順位のご遺族お一人に特別弔慰金が支給されます。

- (1) 弔慰金の受給権者
- (2) 戦没者等の子
- (3) ①父母 ②孫 ③祖父母 ④兄弟姉妹

※ 戦没者等の死亡当時、生計関係を有していることなどの要件を満たしているかどうかにより、順番が入れ替わります。

- (4) (1)～(3)以外の三親等内の親族(甥、姪など)

※ 戦没者等の死亡時まで引き続き1年以上生計関係を有していた方に限ります。

支給 額面25万円、5年償還の記名国債

その他 1月から手続きに請求者のマイナンバー通知カードまたは個人番号カードが必要です。また、手続きを行う方の身分証明書も持参してください。

問合せ 福祉総務課
☎ 958-1111 内線 1120・1122
市役所別館1階③窓口

電気自動車用急速充電器を設置

3月1日(火)よりご利用できます。
(3月31日(休)まで無料!!)



場所 道の駅しらとりの郷・羽曳野
第1駐車場(24時間トイレ前)

利用方法 4月1日(金)より1回500円(30分以内)

※ ご利用にあたり、エコQ電会員の登録が必要です。なお、現金でのご利用はできません(携帯電話とクレジットカードが必要です)。

問合せ 観光課
☎ 958-1111 内線 2742



春の交通安全運転講習会

春の全国交通安全運動[4月6日(水)～15日(金)]に先駆け、管内の施設において、交通安全運転講習会を開催します。土曜日も開催。

春の交通安全運転講習会	
日時(3月)	会場
14日(月) 19:00～	市民会館
15日(火) 19:00～	丹治はやプラザ
16日(水) 19:00～	MOMOプラザ
17日(木) 19:00～	石川プラザ
18日(金) 19:00～	陵南の森公民館
19日(土) 10:00～	羽曳野・藤井寺交通安全協会

「運転者講習受講・受賞記録カード」を持参の上、受講してください。

問合せ 羽曳野警察署
☎ 952-1234

引越しをされるときは 早めのご連絡を!～水道局からのお願い～ 水道の使用を中止されるとき

引越しにより水道の使用を中止される場合は、料金の精算に伺いますので引越しの2～3日前までには必ずご連絡をお願いします。ご連絡がない場合は、引き続いて料金がかかりますのでご注意ください。

新たに水道を使用されるとき

水道を使用される2～3日前までには必ず使用開始のご連絡をお願いします。

お支払いは便利な口座振替を

水道局指定の金融機関もしくは郵便局で、預金通帳とお届けの印かんを持参の上、直接手続きをお願いします。

問合せ 水道料金お客様センター
☎ 957-7770 (直通)
平日 9:00～5:30 (土)9:00～17:00
※ 祝日、年末年始(12月29日～1月3日)は休業。

研志会会員による無料法律相談(要予約)

日時 3月27日(日) 13:30～16:00

会場 市役所 A棟中・西・東会議室

内容 相続・遺言、許認可、社会保険・労働問題、その他日頃の法律上の悩み事。相談は、弁護士、行政書士、土地家屋調査士、社会保険労務士などが担当します。

申込・問合せ 西村・塚崎事務所
研志会担当 ☎ 06-6315-7600

職場の労働問題で悩んでいませんか？

大阪労働局では、解雇、労働条件などの労働相談を、労働局および府内各労働基準監督署に設置の総合労働相談コーナーにて伺います。

■総合労働相談ダイヤル

日時 平日 9:00～18:00
① ☎ 0120-939-009 (府内固定電話より可※携帯・IP電話など不可)

② 府外・携帯などからは
☎ 06-7660-0072

府内13カ所の各労働基準監督署庁内総合労働相談コーナーでも、来庁・電話により相談を受け付けております(平日9:00～17:00)。

春の全国火災予防運動を実施!

(平成 27 年度全国統一防火標語:

無防備な 心に火災が かくれんぼ)

3月1日(火)~7日(月)までを実施期間とし、火災が発生しやすい時季を迎え、火災予防思想の一層の普及を図り、火災の発生を防止、高齢者などを中心とする犠牲の発生や、財産の損失を防ぐことを目的とするものです。期間中、消防署では消防車にて管内巡回広報を行います。ご協力をお願いします。

《春の全国火災予防運動街頭キャンペーン》

日時 3月2日(水) 9:00 ~

場所 JR 柏原駅周辺 (予定)

【予防運動の重点目標】

- (1) 住宅防火対策の推進
- (2) 放火火災・連続放火火災防止対策の推進
- (3) 特定防火対象物などにおける防火安全対策の徹底
- (4) 製品火災の発生防止に向けた取組の推進
- (5) 多数の観客などが参加する行事に対する火災予防指導などの徹底
- (6) 林野火災予防対策の推進

問合せ 柏原羽曳野藤井寺消防組合
消防本部 予防課 ☎ 958-9928



平成 27 年中の消防統計等の概要

■総出場件数

(1日の平均緊急出場 39件)

	平成 27 年	前年比較
火災	53	- 17
救急	12,820	+229
救助	251	+49
その他	1,085	- 45
合計	14,209	+216

■羽曳野市の総出場件数

(1日の平均緊急出場 18件)

	平成 27 年	前年比較
火災	24	- 12
救急	5,834	+39
救助	99	+21
その他	463	- 70
合計	6,420	- 22

問合せ 柏原羽曳野藤井寺消防組合
消防本部 予防課 ☎ 958-9928

放置自転車をなくし美しい街づくり

「羽曳野市自転車等の放置防止に関する条例」に基づき、自転車等放置禁止区域に放置された自転車・バイクなどは撤去します。

路上などに放置すると、街の美観を損ねるだけでなく、歩行者や車いすの通行を妨げ、交通事故の原因となり大変危険です。古市駅・高鷲駅・恵我ノ荘駅・駒ヶ谷駅・上ノ太子駅周辺は自転車等放置禁止区域に指定されていますので、必ずお近くの駐輪場をご利用ください。

また、富田林市喜志駅周辺に関しても同様、富田林市の条例に基づき自転車等放置禁止区域に指定されています。

問合せ 道路公園課

☎ 958-1111 内線 2234

犬や猫を飼われている方へ隣近所・地域に迷惑をかけるな

フンや尿などの生活環境被害の苦情が多く寄せられています。ルールを守って最後まで愛情をもって飼いましょう。

【猫の飼い主の方へお願い】

- フン・尿は自宅の決まった場所でさせるようしつけましょう。
- 飼い主のいない猫と間違われぬように首輪をつけるようにしましょう。
- 飼い主のいない猫を増やさないためにも不妊去勢の手術を行ってください。

【飼育されていない鳥類・小動物などへの餌やりによる被害】

- 鳥類・小動物などへの餌やりで、その周辺にすみつき、フン・尿・ごみが荒らされるなどの被害が起っています。

【犬の飼い主の方へお願い】

- しつけをしっかりとしましょう。
- 散歩・運動時は犬を放さず、綱かリードを必ず付けましょう。
- フンは飼い主が責任をもって必ず持ち帰ってください。尿は自宅の決まった場所でさせるなど、他人の迷惑となる場所で尿をさせるのは止めましょう。

問合せ 環境衛生課

☎ 958-1111 内線 2842

【飼い犬が人を噛んだとき】

- 飼い主は動物管理指導所(藤井寺分室)に必ず咬傷届けをしてください。
- ◎犬・猫の引き取り
- ◎犬・猫などのペットに関する相談
- ◎適正飼養の普及啓発など

問合せ 大阪府動物管理指導所

藤井寺分室 ☎ 072-937-1101

はびきの中学生 study-O
3月の実施日程

【東教室(市役所)】

3月5日(土)・6日(日)

【西教室(あいあいハウスおよび支所)】

3月6日(日)

生徒の参加申し込みは、
随時受付中!!
中学生に勉強を教えていただける
大学生サポートスタッフも
募集中!!

詳しくは市ウェブサイトまたは担当まで。

政策推進課特命プロジェクトチーム

☎ 958-1111 内線 3530

高年生きがいサロンのお風呂の閉鎖

高年生きがいサロンの各館に設置しているお風呂を、3月31日(木)をもって閉鎖することとなりました。

ご理解いただきますようお願いいたします。

問合せ 地域包括支援課

☎ 947-3825 (直通)

介護無料相談(要予約)

介護について困ったことはありませんか? 介護に関する悩みなどの相談・解決のお手伝いをします。ご相談ください。

日時 3月16日(水) 13:00 ~ 15:00

会場 市役所別館1階

シルバー人材センター

相談員 尾崎 幸子氏(シルバー会員)

問合せ (公社)羽曳野市シルバー
人材センター ☎ 959-0555

はびきのおもちゃ病院

日時 3月13日(日) 9:00 ~ 12:00

会場 市役所別館2階

費用 部品交換が必要な場合は実費負担になります。

※おもちゃ修理のできる方募集。

問合せ 羽曳野市社会福祉協議会

☎ 958-2315

放課後児童支援員の補助員

(日々雇用) 募集

学童保育にて学校から帰ってくる児童の安全を守り、放課後を共に過ごしてくれる補助員を募集しています。

定員 若干名

対象 高校卒業以上～67歳以下の方

賃金 時給 1,010 円

※ 社会保険、福利厚生は加入なし

勤務 通常 平日 12:45～17:45

(5時間)

問合せ 社会教育課

☎ 958-1111 内線 4510・4520

地域を再発見するワークショップ ～河内ワイン編～

羽曳野のワイン畑・ワイナリー、まちの魅力を見つけて伝えたい人を大募集。

日時 3月26日(土) 10:30～16:00

27日(日) 9:00～16:00

※ 2日間開催予定。

場所 河内ワイン(現地集合)

対象 ●ボランティアガイドとして活動してみたい方 ●ワインに興味のある方 ●撮影・冊子づくりに興味のある方など(年齢、性別、ガイド経験などは問いません。)お気軽にご参加ください。

定員 先着 20 人

費用 申込料・体験料などは無料。

持物 昼食持参。自分の好きな雑誌 1冊持参。デジタルカメラまたは、カメラ付き携帯電話必須。

申込 ①氏名②住所③連絡先を記入の上、電話、FAX、メールにてお申し込みください。

※ 詳しくは問い合わせください。

問合せ 観光課 観光政策担当

☎ 958-1111 内線 2760

FAX 958-2055

メール kankou@city.habikino.lg.jp



柏羽藤環境事業組合 嘱託員募集

詳しくは、3月1日(火)から総務課において配布の「嘱託員募集要項」をご覧ください。柏羽藤環境事業組合ウェブサイトでもご覧になれます。

① 嘱託員(変則勤務・技術職) ② 嘱託員(技術職)

対象 学校教育法による高等学校を卒業した方。

任期 6月1日～平成29年3月31日まで **定員** ①②あわせて2人程度

内容 ① 焼却施設(付帯設備も含む。)の運転および保守管理に関する事など

【勤務】 4日を1つのサイクルとする変則的な勤務。

※ 日勤・夜勤を交互に行う変則的な勤務であり、広い工場内の移動や重い機械部品を運ぶ事もあります。

② ●プラントホームの管理に関する事など。

●ペットボトル減容施設、粗大ごみ処理施設の運転および保守に関する事など。

●施設の環境美化に関する事など。

●搬入道路、駐車場の維持管理に関する事など。

【勤務】 週5日勤務 ※ 週休日は(土)日(祝)に限らない。

※ 日勤のみで、主に業務内容に従事していただきます。

※ ①②勤務成績が良好でかつ任用予定がある場合は、新たに任用することがあります。

申込 3月7日(月)～25日(金) 9:00～16:30 ※ (土)日(祝)を除く

選考日 4月3日(日) **選考方法** 書類選考と面接試験

要項配布場所・問合せ 〒582-0027 大阪府柏原市円明町666番地

柏羽藤環境事業組合 総務課 ☎ 072-976-3333 [柏羽藤環境事業組合] 検索

羽曳野市介護保険等推進協議会傍聴者募集

介護保険事業の運営状況などについて審議を行う「介護保険等推進協議会」の傍聴者を募集します。第2回協議会では、介護保険制度の改正に伴い創設される介護予防の日常生活支援総合事業の本市における取組について審議します。

日時 3月31日(休) 13:30～15:00 **会場** 保健センター 大会議室

定員 5人 ※ 申込多数の場合は、抽選。

申込 はがきまたはFAXに「介護保険等推進協議会傍聴申込」と記載の上、郵便番号・住所・氏名・年齢・電話番号を明記して高年介護課へ申し込みください。

締切 3月18日(金)までに必着 **その他** 結果は、会議までに郵送します。

問合せ 高年介護課 〒583-8585 誉田4-1-1

☎ 958-1111 内線 1360 FAX 950-2536

第41回 はびきの市民フェスティバル 5/5 白鳥伝説 はびきの茶 in コロセラム

ダンスチーム大募集!

50,000人が来場するフェスティバルの大舞台で

レッツ★ダンス! ダンス! DANCE!

時間 5分以内(入退場含む。)

定数 10チーム(定数超過の場合は抽選)

申込 5人以上20人程度のダンスチーム
ジャンル・年齢不問、市内在住・在学・在勤の方。(小学生以下は保護者代表がご応募ください。)

往復はがきにて 締切 3月15日(火) 必着

①チーム名 ②出演人数 ③使用楽曲名

④ジャンル ⑤代表者氏名・住所・連絡先

メールアドレスを明記の上、事務局まで。

※ 多くの方に参加いただくために、同一組織(ダンススクール・学校・有志チームなど)の複数参加はご遠慮ください。

※ 詳細は出演確定チーム代表にお知らせします。

※ 4月16日(土)の説明会に代表者の出席が必要です。

スマイル大募集!

フェスティバルを当日盛り

上げてくれるボランティアを

募集します。

対象 高校生以上の方

(本市外の方も大歓迎! グループでの参加も可)

内容 前日準備 5月4日 10:00～

当日 5月5日 8:00～17:00

①こどもランドの運営補助など

②来場者誘導、後片付けなど

申込 FAX、メールにて

①郵便番号 ②住所 ③氏名 ④電話番号 ⑤年齢

を明記の上、事務局まで。



はびきの市民フェスティバル実行委員会

事務局(羽曳野市 市民人権部 市民協働5れあい課)

羽曳野市役所 本館1F 5窓

メール shiminkyoudou@city.habikino.lg.jp

☎ 072-947-3609 FAX 072-958-0397

生産緑地地区への新たな指定を希望する農地など募集

応募をお考えの方は、必ず事前相談にお越しください。(3月31日まで、予約制で行っています。)なお、応募にはこの事前相談が必須となります。また、生産緑地地区に指定されると農地などとして30年の適正な管理が義務付けられ、それ以外の土地利用が制限されます。

申込 4月1日(金)～5月31日(火)

問合せ 都市計画課

☎ 958-1111 内線 2572・2573

竹内街道飛鳥ワインクラブ2016年会員募集! 自分たちで造ったワインで乾杯!

会員になれば自ら収穫、仕込み、瓶詰めをしたマイワイン(720ml)1本と飛鳥ワインオリジナルTシャツをプレゼントなど、特典が色々あります。

作業終了後、ワインと軽食で歓談。

[第1回] 3月27日(日)

植付体験(雨天:翌週日曜日)

[第2回] 6月5日(日)

栽培体験(雨天:翌週日曜日)

[第3回] 8月28日(日)

収穫、仕込み体験 ※雨天決行

[第4回] 11月20日(日)

瓶詰め体験 ※雨天決行

定員 先着30人(ワインの試飲などがあるため未成年者不可)

年会費 税込20,000円(第1回体験受付時に会員証を発行します。)詳しくはお問い合わせください。

問合せ 飛鳥ワイン株式会社

☎ 956-2020 FAX 956-4667

JICA ボランティア募集

技術や経験を活かし、発展途上国の人々と共に生活し、相互理解を図りながら行う海外でのボランティアです。事業主体は、国際協力機構(JICA)が実施する政府事業です。

対象 [青年海外協力隊] 20歳～39歳の日本国籍を有する方。

[シニア海外ボランティア] 40歳～69歳の日本国籍を有する方。

申込 4月1日(金)～5月9日(月) 消印有効

問合せ 独立行政法人国際協力機構 JICA 関西国際センター

☎ 078-261-0352 ウェブサイト [JICA] 検索

自衛官募集《一般幹部候補生》

将来の自衛隊を担う幹部自衛官を養成するコースです。

対象 [大卒程度試験] ①日本国籍を有する22歳以上26歳未満の方。修士課程修了者などにあつては、28歳未満の方。

②20歳以上22歳未満で、学校教育法に基づく大学(短大除く)を卒業(見込み含む)した方または外国における学校を卒業した場合で大学卒業に相当すると認められる方。

[院卒者試験] 日本国籍を有する者で、修士課程修了者などで20歳以上28歳未満の方。

試験日 5月[14日(土)] 筆記試験、[15日(日)] 筆記式操縦適正検査(飛行要員希望者のみ)

身分・待遇・その他 身分は特別職国家公務員、昇給年1回、ボーナス年2回(6月・12月) 週休2日制、年次休暇など。

申込 3月1日(火)～5月6日(金) ※詳細はお問い合わせください。

問合せ 自衛隊大阪地方協力本部 富田林地域事務所 ☎ 0721-24-3799

陵南の森老人福祉センター 生きがい講座「歌謡教室」受講生募集

日時 4月～平成29年3月(全12回) 毎月第1金曜日 10:00～11:45

※4月15日、8月12日の開催。

会場 公民館 2階 第1～3研修室

対象 市内在住60歳以上で、陵南の森老人福祉センター使用証をお持ちの方。※お持ちでない方は、陵南の森老人福祉センター事務所で交付します。

講師 大田ひろみ氏(関西ACS代表) **定員** 120人

申込 4月8日(金) 10:00～12:00(9:30開場) 公民館 2階 第1研修室

●電話受付は出来ません。 ●申込用紙は、1人1枚を配布します。

●代理で申込みされる場合は、その都度後列にお並びください。

●記載内容は、住所、氏名、年齢、電話番号が必要です。

費用 3,000円(全12回) ※受講料の返金は、出来ませんのでご了承ください。

問合せ 陵南の森老人福祉センター ☎ 952-2751

青少年児童センターだより3月の事業 向野3-1-33 ☎ 952-0032 FAX 937-8580

※ おもしろ教室については、3月1日(火)から(9:00～17:00、日・祝は除く)受け付けします。
 先着順のため定員の15人になりしだい締切ります。
 ※ 幼児については、保護者同伴をお願いします。必ず上靴を持ってきてね!

日時	事業	内容
5日・12日・19日・26日(土) 15:00～17:00	子ども広場	【将棋広場】～初めての人・少しでも興味を持った人は、気軽に参加してください～ ※開催日が変更になる場合があります。 [対象] おおむね小学1年生～6年生
12日(土) 10:00～11:30	おもしろ教室	【カラフルコースター】～2枚のフェルトを組み合わせ、コースターを作ろう～ [対象] 幼児と小学生(ただし、小学1年生までは保護者同伴) [定員] 15人 [持物] 裁ちばさみ
17日(休) 10:00～11:30	子育てセミナー	【親子体操】～親子で楽しく体を動かそう!～ [講師] 体育文化指導協会 [場所] 青少年児童センター体育館 [持物] 水筒・タオル・着替え・親子とも体育館シューズ ※定員はありませんが、初めての方は事前に申込が必要です。

サッカー教室 前期受講生募集

4月～9月の毎月2回土曜日に実施(計9回の予定)

※ 先生の都合により開催日が変更になる場合があります。
 ※ 8月の開催はありません。9月は試合形式のため1・2部とも1回の実施。

【対象】 1部…小学1～2年生の男女 9:00～10:30
 2部…小学3～6年生の男女 10:30～12:00
 ※ 学年は、4月からの新学年です。

【定員】 1部・2部ともに各60人

【費用】 1人1,800円
 (受講料1,000円・スポーツ保険代800円)

【申込】 往復はがきで申し込んでください。3月10日(休)の消印有効。

※ お申込み多数の場合、抽選の日時・場所を記入し返信します。

【問合せ】 青少年児童センター ☎ 952-0032 まで

《あて先》 〒583-0883 羽曳野市 向野3-1-33 羽曳野市立 青少年児童センター サッカー教室申込係	1人1枚 3月10日(休) 消印有効 無記入
《返信用》 申込者の 郵便番号 住所 氏名(保護者名)	サッカー教室受講希望 氏名(ふりがな) 性別・年齢 生年月日・住所 電話番号 学校名・新学年 保護者名

文化教室 前期受講生募集 4月～9月までの各文化教室生(前期分)を募集します。

※ 学年は、4月からの新学年です。

※ 往復はがきで申し込んでください。3月10日(休)の消印有効。

教室	対象	定員	日時	費用	持物
書道教室1部(硬筆)	小学1年	18人	毎月第1・3土曜 14:00～15:00	1,200円	2日の鉛筆(2～3本)
書道教室2部(毛筆)	小学2～3年	18人	毎月第1・3土曜 15:00～16:00	1,200円	習字道具一式
絵画教室1部(クレパス)	小学1～3年	18人	毎月第2・4土曜 14:00～15:00	1,200円	クレパス(24色)
絵画教室2部(水彩)	小学4～6年	18人	毎月第2・4土曜 15:00～16:00	1,200円	水彩道具一式
工作教室	小学2～6年	18人	毎月第2・4土曜 14:00～16:00	1,500円	鉛筆・はさみ・のり 30cmさし・手ふきタオル
こどもクッキング教室	小学4～6年	21人	毎月第1・3土曜 14:00～16:00	1,800円	エプロン・三角巾 手ふきタオル

《あて先》 〒583-0883 羽曳野市 向野3-1-33 羽曳野市立 青少年児童センター 文化教室申込係	1人1枚 3月10日(休) 消印有効 無記入
《返信用》 申込者の 郵便番号 住所 氏名(保護者名)	〇〇教室受講希望 氏名(ふりがな) 生年月日 住所・電話番号 学校名・新学年 保護者名

※ お申込み多数の場合、抽選の日時・場所を記入し返信します。

【問合せ】 青少年児童センター ☎ 952-0032 まで

ラジオ体操・みんなの体操協議会 教室生募集

ラジオ体操 第1・2・3とストレッチほか。各部の動きを正しく覚えて、健康に役立てましょう。

【石川プラザ】 月曜日

1部 9:00～10:20

2部 10:30～11:50

定員 各部10人

【市民体育館】 木曜日

9:30～11:00 定員 5人

費用 入会金1,000円

会費 月1,500円

スポーツ保険年間(65歳以上1,200円、64歳以下1,850円)が必要。

申込・問合せ 3月5日(土)から先着順
 ラジオ体操・みんなの体操協議会 荒尾
 携帯 090-8209-8526 ☎ 957-3555

NPO 法人生命の貯蓄体操普及会 無料体験

肩こり、ひざ痛、腰痛、慢性疾患などの方。お越しく下さい。

日時 3月(毎週金曜) 10:15～12:00

会場 石川プラザ 持物 バスタオル

服装 動きやすい服装

問合せ 土屋 携帯 090-5892-6903

大阪府手話通訳者養成講座

【初級課程】受講者募集

手話を必要とする聴覚障がい者のコミュニケーション手段を確保するため、手話通訳者を養成する講座です。

日時 5月18日～平成29年3月15日(水曜日) 14:30～16:30

会場 河内長野市立市民交流センター

定員 30人(受講判定試験があります)

費用 受講料無料、テキスト代 実費

申込 受講申込書に必要な事項を記入の上、次まで郵送または、府ウェブサイトからの申し込み。[大阪府手話通訳者] 検索。

締切 4月1日(金) 必着

問合せ 〒540-8570

府民お問合せセンター「手話通訳者養成講座」係(住所記載不要)

☎ 06-6910-8001

(平日9:00～18:00)

白鳥児童館だより3月の事業 翠鳥園 2-9-101 ☎・FAX 957-4900

時間 9:00～17:30 対象 小学生および保護者同伴の概ね1歳以上の幼児

休館日 日曜・祝日・12月29日～1月3日 申込 電話受付は、申込日の9:00から

7日(月)	10:30～11:30	[わくわく子育て広場] ボールプールで遊ぼう!
14日・28日(月)	10:30～11:30	絵本のへや(絵本・紙芝居など)
16日(火)	15:30～16:30	将棋であそぼう
19日(水)	9:30～11:30	[トライルーム] フラワーポット作り [対象] 1～3年生 [定員] 先着15人 [費用] 200円(当日持参) [申込] 3月5日(水)～18日(金)※電話のみ
	14:00～16:00	[チャレンジルーム] フラワーポット作り [対象] 4～6年生 [定員] 先着15人 [費用] 200円(当日持参) [申込] 3月12日(水)～18日(金)※電話のみ
26日(水)	14:00～15:00	グラウンド・ゴルフ(雨天中止) 水筒持参!
29日(火)	10:00～11:30	「春休みお楽しみ会」クリオネさんによるマリオネット鑑賞や ピンゴゲームをします。※参加無料

青少年センター 定期教室の受講生募集

教室名	期間	回数	曜日・時間	対象	定員	年会費
児童画教室	4月～3月	35回	(土) 10:00～11:45	小学2年～6年生までの男女	24人	4,500円
将棋教室	4月～3月	35回	(土) 13:00～14:45	小学1年～大学生までの男女	30人	4,000円
書道教室	4月～3月	24回	(日) 10:00～11:45	小学3年～35歳までの男女	10人	3,000円
水彩画教室	4月～3月	24回	(日) 13:00～14:45	小学1年～35歳までの男女	15人	3,000円

※回数および期間は、変更する場合があります。

申込 4月2日(水) 10:00～ 古市複合館2階 青少年センターで、定員に達するまで
先着順に受け付けます。

※電話やFAXでの申込不可。※年会費は、申込時にご持参ください。

※年会費以外に準備品が必要となりますので、各自ご用意ください。
(準備品は、講師の指示により揃えてください。)

問合せ 青少年センター(古市複合館2階 古市4-2-9 月・火曜日休館)

☎ 958-0050 FAX 956-7867

休館日のお問い合わせ…社会教育課 ☎ 958-1111 内線 4460

ボランティア パソコン講座 パソコン交流館

■3月7日(月)・8日(火)・9日(水)

①ワード入門講座 9:30～11:30 ②ワード活用講座 14:00～16:00

■3月14日(月)・15日(火)・16日(水)

③エクセル入門講座 9:30～11:30 ④エクセル活用講座 14:00～16:00

会場 市民会館4階(第9会議室) 定員 各講座4人

費用 ①～④ 1,800円(1回600円) 初日に一括支払。テキスト代込み。

※途中欠席の場合、返金不可。

申込・問合せ ①～④講座のうち、いずれかを選び(複数可)、電話申込。

パソコン交流館 国沢 ☎ 956-4197 携帯 090-3725-2528

※講座内容などの詳細はお問い合わせください。

パソコンサークル ステップ

①はじめてのスマートフォン講座

初心者向けの講座です。

日時 3月25日(金) 10:00～12:00

②パソコン入門講座(5回)

電源の入れ方～文書作成まで。

日時 3月29日、4月5日・12日・
19日・26日 毎週火曜日
10:00～12:00

会場 各講座 LIC はびきの 3階
小会議室

定員 各講座 先着10人

費用 ①1,500円 ②6,000円(5回
分)※①②テキスト代込み

持物 ①スマートフォン②ノートパソコン
※①②レンタル可 台数制限
有り。要予約。

申込・問合せ 電話申込

パソコンサークル ステップ 山田
携帯 090-6608-5799

※講座内容などの詳細はお問い合わせ
ください。

マン・ツーマンパソコンセミナー

①ワード基礎・応用(5回)

②エクセル基礎・応用(5回)

③デジカメ(1回)

④パワーポイント 入門(1回)

時間 9:30～11:30、
12:30～14:30、15:00～17:00

費用 ①② 10,000円(テキスト込)
③④ 2,000円(テキスト込)

申込・問合せ 電話で随時受付。

陵南の森生きがい情報センター内
河内飛鳥 UNIC 会 担当 佃

☎ 931-1900 携帯 090-2065-6575

※つながらない時は、携帯電話にお
かけください。

大阪菊花会菊花講習会

大阪菊花会主催の菊づくり講習会
はどなたでも参加できます。

会場 陵南の森公民館 2階第1研修室

時間 13:00～(第1回のみ総会終了後の13:45頃開催予定)

費用 講習会 無料

講習日と内容	
第1回	3月6日(日)
大菊親株の管理・培養土作り・福助作りほか	
第2回	4月3日(日)
大菊挿し芽・鉢上げ・摘芯・盆栽ほか	
第3回	5月22日(日)
大菊三枝誘引・大鉢定植・だるま作り・福助作りほか(大菊の苗頒布)	
第4回	6月26日(日)
大菊真夏の管理・柳芽の処置・肥料追い込み・蕾の選定ほか	
5月22日(日) 大菊苗販売(講習会終了後)	
7月24日(日) 福助苗販売	
※ 陵南の森 藤棚の下にて販売	

問合せ 大阪菊花会・花川
携帯 090-3275-6360
道路公園課みどり推進室
☎ 958-1111 内線 2430

エクセルわくわく教室 受講者募集 羽曳野 IT サポート会

■エクセルでメタボチェック①

日時 4月7日(木) 13:30～16:30

■エクセルでメタボチェック②

日時 4月14日(木) 13:30～16:30

■エクセルで我が家の間取り図を描く

日時 4月21日(木) 13:30～16:30

会場 市民会館 4階研修室

対象 20歳以上の市内在住・在勤で
初心者の方

費用 3回 1,300円(テキスト代込み)

定員 14人(応募多数の場合は抽選)

申込 往復はがきに、郵便番号、住所、氏名(ふりがな)、電話番号(無記入無効)、生年月日、返信面の表面に郵便番号、住所、氏名を明記し、3月10日(木)必着。

〒583-8585 誉田4-1-1

羽曳野市社会福祉協議会 気付

羽曳野 IT サポート会宛

※ 講座内容などの詳細はお問い合わせください。

問合せ 羽曳野 IT サポート会 本田

☎ 939-3733 携帯 090-5169-9031

羽曳野市手話教室開講

聴覚障がい者に対して福祉の増進を図るため手話教室(昼・夜の部)を開講します。

【入門課程】 5月11日(水)～9月14日(水)(8月10日は休講)

【基礎課程】 9月21日(水)～平成29年3月15日(水)(11月23日、12月28日、1月4日は休講) 毎週水曜日 全41回(予定)

[昼の部] 10:00～12:00 [夜の部] 19:00～21:00

会場 [昼・夜の部] 市役所別館 2階研修室 **定員** 昼・夜の部 各50人

対象 市内在住・在勤・在学の方(中学生以上) 手話学習が初めての方を優先します。お子様連れの受講はできません。申し込み後の昼・夜の受講変更はできません。

費用 無料 ※ テキスト代 3,240円(税込)が必要。

締切 4月22日(金) ※ 定員になりしだい締切ります。

申込・問合せ 福祉支援課 障害者支援担当 ☎ 947-3823(直通) FAX 957-1238

認知症サポーター養成講座 ～認知症の人や家族を地域でささえよう～

介護や福祉の専門家が、認知症の基礎知識・接し方・見守る上で役立つことをわかりやすくお伝えします。講座を受講された方には、「認知症の方を応援します」という意思を示すオレンジリングをお渡しします。皆さんの力で地域に認知症サポーターの輪を広げましょう!

日時 3月28日(月) 9:30～11:00 **対象** 市内在住の方 **定員** 20人

会場 社会福祉法人三松会 総合福祉センター 4階 たんび野ホール(野 66-2)

申込 社会福祉法人 三松会 安田・川上 ☎ 952-1332

司法書士による「消費者セミナー」

【悪徳商法から身を守るには】

最近の事例をもとに送りつけ商法や訪問販売などの手口と対処法を紹介。

【今から備えるシニアライフ】

遺言・相続・任意後見制度などについて、分かりやすく解説。

日時 3月22日(火) 14:00～16:00

会場 市役所別館 3階 会議室 **定員** 先着 60人

講師 司法書士 牧野直人氏・井村晋氏 **費用** 無料

申込・問合せ 3月1日(火)から、電話・FAX・郵送・持参にて必要項目を明記しお申し込みください。

(チラシの申込書でも可) ①セミナー参加希望

②氏名 ③住所 ④電話番号 ⑤参加人数

※ 定員に満たない場合は、当日参加も可能です。

〒583-8585 誉田4丁目1番1号 産業振興課

☎ 958-1111 内線 2751 FAX 950-2055

特設就労相談会を同日開催(予約不要)

就労に関するさまざまな悩みについて相談に応じます。(消費者相談ではありませんのでご了承ください)

【時間】 16:00～17:00

【会場】 市役所別館 3階 会議室

税理士による「相続税対策無料セミナー」

改正相続税法の施行により、これまで相続税の基礎控除額の範囲内で申告の必要がなかった方が、基礎控除額の引き下げによって、申告が必要となってくる場合があります。税理士が具体的にわかりやすく解説します。

日時 5月27日(金) 14:00～ **会場** 市役所別館 2階 研修室

定員 [事前予約] 25人 [当日先着順] 25人

申込・問合せ 近畿税理士会 富田林支部 事務局 ☎ 0721-25-6250
(月)～(金)9:00～16:00

教室受講生募集 (一財) 羽曳野市施設管理公社
http://www.geocities.jp/hakanrikousha/

【教室募集にあたって】

- 申込は教室開催館にてお願いします。 ○費用は欠席されても返金できません。
- 申込開始の時点で定員を超えた場合は抽選となります。
- 定員に満たない場合は先着順で、定員になりたい締切ります。

丹治はやプラザ ☎ 937-2355

歌声コンサート

年に一度のコンサート! 今年参加していただくゆかいな仲間をテノール歌手の竹内直紀氏です。プロが奏でる音楽の世界をのぞいてみませんか?

日時 3月22日(火) 開場 13:30 開演 14:00 会場 2階 集会室

出演 喜多光三氏(ピアノ) 竹内直紀氏(テノール) チケット 1,020円。丹治はやプラザにて販売中。

MOMOプラザ ☎ 957-5553

親子クッキング

日時 3月13日(日) 10:00 ~ 講師 食生活改善委員会 定員 先着 3組 (計6人)

費用 材料費 1,000円 (付き添い1人 300円追加) 申込 3月1日(火)~9日(水)

石川プラザ ☎ 950-2002

フリーマーケット開催

日時 3月13日(日) 10:00 ~ 13:00 会場 集会室 【出展者募集】 定数 12ブース 費用 1,540円

【歌声くらぶ】 講師 喜多光三氏 費用 510円 (初回のみ 1,230円 歌集込み)

【市民会館】 3月8日(火) 10:00 ~ 11:30 【石川プラザ】 3月15日(火) 13:00 ~ 14:30

市民会館受講生募集 ☎ 958-2311

映画のふるさと 羽曳野でチャンバラ映画を撮ろう!

昭和初期、翠鳥園にあった極東キネマ古市白鳥園撮影所の話を織り交ぜながら、地元出身の映画監督岡田有甲さんに撮影現場などの話をさせていただきます。

日時 3月21日(水) 13:30 ~ 15:30 (開場 13:00) 会場 ホール 費用 入場無料

ピラティス

日時 4月12日・19日・26日、5月10日・17日・24日 31日(火) 10:00 ~ 11:00

講師 新垣 朋子氏 定員 10人 費用 5,390円 申込 4月5日(火) 10:00 ~

カラオケ(朝)

日時 4月13日・27日、5月11日・25日、6月8日・22日(水) 10:00 ~ 12:00

講師 大田 ひろみ氏 定員 30人 費用 4,110円 申込 4月6日(水) 10:00 ~

カラオケ(昼)

日時 4月11日・18日・25日、5月9日・16日・30日(月) 14:00 ~ 16:00

講師 一宮 京子氏 定員 40人 費用 4,110円 申込 4月4日(月) 10:00 ~

クリーンピア 21

春の入会キャンペーン

今なら入会金 100% OFF

●スタジオプログラム、トレーニングジム、開放感のあるプール、ウォーキングプール、選べるジャグジー 体験すべて使えて初月会費0円!!

●ジュニアスイミングクラス

無料体験あります(要予約)。

問合せ [プール] ☎ 975-2580

[各教室・フィットネス] ☎ 975-2588

羽曳野少年少女合唱団

第25回定期演奏会開催

~拡がれ歌声の輪~

日時 3月6日(日)

13:00 開場 13:30 開演

会場 LIC はびきの ホールM

「私達のレパートリー」より

・おくりもの・地球星歌 ほか

「世界の歌から~祈り~」

・アヴェ・マリア・ヘイルホーリークイーン ほか

「僕の歌・私の歌」~みんなが主役~

「ディズニーの世界」

・くまのプーさん・サークルオブライフ ほか

主催 羽曳野少年少女合唱団・育成会

後援 羽曳野市・羽曳野市教育委員会・全日本少年少女合唱連盟・羽曳野市合唱連盟

問合せ 合唱団育成会 北山

☎ 955-3430



発達障がいシンポジウム「世界自閉症啓発デー in OSAKA2016」

自閉症をはじめとする「発達障がい」についてシンポジウムを開催します。

日時 4月7日(木) 14:00～16:30

会場 府立男女共同参画・青少年センターホール(大阪市中央区大手前1-3-49)

定員 500人 **申込** 3月31日(木)まで

※定員になりしだい締切り。※詳細は「大阪府 発達障がいシンポジウム」で検索。

問合せ 大阪府地域生活支援課 ☎ 06-6944-6689 FAX 06-6944-2237

大阪府障がい者スポーツ大会(全国障がい者スポーツ大会予選) 参加者募集

[陸上競技] 5月15日(日) 万博記念競技場

[水泳・卓球] 5月21日(土) 門真スポーツセンター(東和薬品 RACTAB ドーム)

[アーチェリー] 5月22日(日) 浜寺公園アーチェリー場

[ボウリング] 5月28日(土) イーグルボウル

[フライングディスク] 5月29日(日) 障がい者交流促進センター(ファインプラザ大阪)

対象 平成28年4月1日現在、13歳以上の身体障がい者並びに知的障がい者の方(アーチェリーは身体障がい者で経験者の方のみ、ボウリングは知的障がい者の方のみになります。)

申込・問合せ 3月18日(金)までに参加申込書(福祉支援課で配布)に必要事項を記入し、福祉支援課までお申し込みください。☎ 947-3824(直通)

陵南の森公民館主催 ～春休み子ども企画～

第5回「わくわく歴史探検 集まれ!歴史!大好きっ子!」
『古市古墳群について知ろう!』

日時 3月28日(月) 13:00～15:30 ※小雨決行

(雨天時: 3月30日(水) 13:00～15:30)

市役所 森のゆうびん局前 12:30 集合 15:30 頃解散(予定)

対象 市内在住の小学3年生～中学3年生 **定員** 先着30人 **費用** 無料

持物 タオル、水筒 ※履き慣れた靴でお越しください。

コース 応神天皇陵-古室山古墳-市役所(解散) ※コース一部変更の場合があります。

講師 NPO 法人 フィールドミュージアムトーク史遊会

申込 3月10日(木)～16日(水) 10:00～17:00 ※土日祝を除く

電話受付のみ、申込時に、【住所・氏名・電話番号・年齢】が必要です。

受講生のみ参加になります。

問合せ 陵南の森公民館 ☎ 952-2751



高齢者敬老入浴

65歳以上の市民を対象に毎月1回、市内の公衆浴場において敬老入浴を行います。入浴時に対象年齢以上であることを申し出てから入浴してください。

日時 3月15日(火)、4月15日(金)

利用料金 100円

利用できる施設 古市温泉

問合せ 福祉支援課

☎ 947-3824(直通)



親子ふれ愛(ふろ愛)

保護者同伴の子ども(小学生以下)市内銭湯無料入浴デー。近所のおじさん、おばさんと同伴でもいいよ。

利用できる施設

[ひかり湯]

3月5日・12日・19日・26日(土)

[古市温泉]

3月6日・13日・20日・27日(日)

利用できる施設 ひかり湯、古市温泉

問合せ 社会教育課

☎ 958-1111 内線 4451・4460

ギャラリーはびきの 再発見!羽曳野文化遺産～指定文化財パネル展示～
文化財資料展示

羽曳野市には、埋蔵文化財をはじめ工芸品や建造物など数多くの文化遺産があります。中には日本史や羽曳野史を知る上で貴重な文化財が含まれており、国宝や重要文化財として国から指定を受けたものが多数含まれています。今回の展示では、こうした国や府、市の指定文化財全てをパネルなどで一堂に紹介しています。

【会場】 市役所 東玄関横ギャラリーはびきの (ギャラリー展示室)

【期間】 3月20日(日)まで【入館無料】

【開館】 9:00～17:00(土・日も開館、祝日は休館)

【問合せ】 歴史文化推進室 ☎ 958-1111 内線 4480



みんなで楽しく

ニュースポーツのつどい

羽曳野市スポーツ推進委員協議会主催

「いつでも、どこでも、だれでも」をモットーに、皆様が気軽に参加できます。

日時 3月12日(土) 9:00～11:45

※都合のよい時間にお越しください。

費用 無料

会場 コロセラム(メインアリーナ)

種目 ファミリーバドミントン、ソフトバレーボール、スポンジテニス、わなげ、ラダーゲッター、囲碁ボール、バウンスポール、ダーツ、スリーアイズ、カラーリング

※体育館シューズを持参してください。

問合せ スポーツ振興課

☎ 958-1111 内線 4413

ハイキューバレーボール教室

参加者募集!

羽曳野市施設管理公社が募集します。

中学校に進学する前の小学生にスポーツを当て、小学4年生～6年生の男女を対象としてバレーボールを基礎から学びませんか?短期間でバレーボールの楽しさや将来の選手の育成と普及のお手伝いをいたします!

日時 5月12日～7月14日 毎週木曜日(全10回) 18:00～20:00

対象 小学4～6年生の男女。(市外の方も参加可)

※平成28年4月1日時点での学年とします。

※4年生以下は応相談

定員 男子10人、女子10人

会場 市民体育館(西浦)

費用 5,140円(スポーツ保険料含む)

申込 4月7日(木) 10:00より市民体育館にて
※10:00時点で定員超の場合は抽選です。

問合せ 市民体育館(西浦)

☎ 958-2340

府立高校のグラウンドを開放

グラウンドを学校行事に支障の無い範囲で一般開放します。利用に関しては事前に学校施設使用登録が必要です。

対象 原則として市内在住者で編成された社会人チーム

期間 5月1日～平成29年3月31日

開放施設 グラウンド [懐風館高校] 軟式野球、ソフトボール、サッカーなど
[西浦支援学校] グラウンド・ゴルフ、ゲートボール

申込 3月1日(火)～18日(金)までにスポーツ振興課まで。

スポーツ振興課・はびきのコロセラム・市民体育館にて申込書配布。

※学校施設使用団体登録をしていない団体は、1年間学校施設を利用できません。

※年度の途中登録は受付できませんので、必ず期間内にお申し込みください。

問合せ スポーツ振興課 ☎ 958-1111 内線 4413

ミニバスケットボール教室参加者募集! 羽曳野市施設管理公社が募集します。

日時 4月14日～6月23日 毎週木曜日(全10回) 18:30～20:00

対象 小学5・6年生の男女。(市外の方も参加可)

※平成28年4月1日時点での学年とします。※5・6年生以下は応相談

定員 男子12人、女子12人(年間育成の考えから、第2回教室より継続者を優先して募集しますのでご了承ください。)

場所 市民体育館(西浦) 費用 5,140円(スポーツ保険料含む)

申込 4月7日(木) 10:00より市民体育館にて ※10:00時点で定員超の場合は抽選です。

問合せ 市民体育館(西浦) ☎ 958-2340

(前期)親子スポーツ教室参加者募集! 羽曳野市施設管理公社が募集します。

「子どもの心と体の成長をお手伝い!」いろいろな運動器具(跳び箱・マット・平均台・ボール・フープなど)を使って体育遊びが好きな子に!手遊びやリズム体操も楽しみましょう。もちろん保護者の方の体力アップ、仲間づくりもできますよ!

期間 4月13日～6月22日 毎週水曜日(全10回) 会場 市民体育館(西浦)

対象 各クラス市外の方も参加できます。※おじいちゃん、おばあちゃんとお孫さんの参加可。

[A・Bクラス] 平成25年4月2日～平成26年4月1日生まれで平成28年4月1日現在で、2歳以上のお子様とその保護者が対象。

Aクラス 9:30～10:10 Bクラス 10:15～10:55

[Cクラス] 11:00～12:00 平成24年4月2日～平成25年4月1日生まれで平成28年4月1日現在で、3歳以上のお子様とその保護者が対象。

※おじいちゃん、おばあちゃんとお孫さんの参加も可 ※妊娠中の方は参加出来ません。

定員 Aクラス10組20人、Bクラス15組30人、Cクラス20組40人

費用 [A・Bクラス] 4,110円 [Cクラス] 5,140円(ABCクラス スポーツ保険料含む)

申込 4月6日(水) [Aクラス] 10:00～ [Bクラス] 10:30～ [Cクラス] 11:00～
市民体育館(西浦)へ直接申込みをしてください。

※電話不可・代理可・参加費持参。定員になりしだい締切り。

問合せ 市民体育館(西浦) ☎ 958-2340

羽曳野市バドミントン連盟杯大会

レディース団体戦	
日時	4月17日(日) 9:00～
会場	コロセラム(メインアリーナ)
対象	オープン大会ですので誰でも参加可能 (ゲームの主番を務めることができない方の参加はできません)
種目	女子団体戦 3×ダブルス(1部・2部・3部) ※各部とも8チームを上限とします。
費用	1チームにつき9,000円(受付時にお支払いください) 高校生以下のメンバーのみで構成されている場合は、6,000円
申込	各団体で取りまとめた上、3月30日(火)まで(ファクス・郵送可)

[申込] スポーツ振興課 ☎ 958-1111 内線 4412 FAX 956-7196
はびきのコロセラム ☎ 937-3123 FAX 937-3124
市民体育館(西浦) ☎ 958-2340 FAX 958-3614

個人戦	
日時	5月15日(日) 9:00～
会場	コロセラム(メインアリーナ)
対象	市バドミントン連盟登録者(当日500円で登録可能)
種目	男子ダブルス(1部・2部) 女子ダブルス(1部・2部・3部)
費用	1人につき1,000円(受付時にお支払いください)
申込	各団体で取りまとめた上、4月27日(火)まで(ファクス・郵送可)

教室名	曜日	開始日	時間	会場	定員	会費	対象者	申込日時・受付場所
卓球(年間)	火	4月5日	19:00~21:00	市民体育館(西浦)	10人	1カ月 4,000円	小学生~一般(選手コース)	4月5日(火) 19:00~21:00 市民体育館(西浦)
	木	4月7日	10:00~12:00		30人	1カ月 2,500円	一般男女	3月17日(休) 10:00~12:00 市民体育館(西浦)
	土	4月2日	15:00~17:00	はびきのコロセアム	25人	1カ月 5,000円	一般男女 小中学生	3月12日(土) 15:00~17:00 はびきのコロセアム
	※木曜日、土曜日の両教室に参加可(会費はそれぞれ必要)。							
ラージボール教室(年間)	土	4月2日	15:00~17:00	はびきのコロセアム	15人	1カ月 2,500円	一般男女	4月1日(金) 12:00~15:00 市民体育館(西浦)
	毎月第1金	4月1日	12:00~18:00	●市民体育館(西浦) ●6月~9月 はびきのコロセアム	40人	1カ月 500円	一般男女	
テニス(年間)	月	4月4日	9:20~11:00	市民体育館(西浦) テニスコート	12人	年35回 年間35,000円 (4回分納、初回10,000円)	一般男女 (初心・初級者)	3月14日(月) 11:00~11:30 市民体育館(西浦) 問合せ 前田 携帯 090-9253-2690
	木	4月14日	9:20~11:00	駒ヶ谷テニスコート	12人	年35回 年間35,000円 (4回分納、初回10,000円)	一般男女 (初心・初級者)	
	第2・4土	4月9日	9:00~11:00	石川スポーツ公園 テニスコート	24人	前期 5,000円 後期 5,000円	小学3年生~ 中学3年生	4月2日(土) 11:00~11:30 羽曳が丘西テニスコート 問合せ 和田 携帯 090-3494-3615
テニス(春季10回コース)[年4期]	火	4月5日	9:30~11:00	市民体育館(西浦) テニスコート	10人	10回コース 11,000円	一般男女 (トーナメントコース)	3月17日(休) 11:00~11:30 市民体育館(西浦) 問合せ 松島 ☎ 957-1796
	水	4月6日	15:30~17:00		10人	10回コース 11,000円		
	木	4月7日	9:30~11:00		10人	10回コース 11,000円		
	金	4月1日	15:30~17:00		10人	10回コース 11,000円		
テニス	金	4月8日	9:30~11:00	羽曳が丘西 テニスコート	20人	10回コース 9,000円	一般女子 (初心・初級者)	4月1日(金) 10:00~11:00 羽曳が丘西テニスコート 問合せ 保山 ☎ 956-7175
	水	4月6日	13:00~15:00	羽曳が丘西 テニスコート	15人	4月の水曜日(4回) 無料	シニア男女 (初心者)	3月21日(月)から、17:00までに電話申込。 問合せ 五反 携帯 090-7496-9813 増田 携帯 090-2706-9865
スポンジテニス(年間)	金	4月1日	9:00~12:00	はびきのコロセアム	30人	2カ月 3,000円	家庭婦人 (50歳まで)	4月1日(金)から、教室開催時に 「はびきのコロセアム」にて随時受付。 問合せ 高田 携帯 090-7357-5678
ソフトテニス	日	4月10日	9:00~11:00	羽曳野中学校 テニスコート	30人	12カ月 7,000円 (保険料含む)	小学3年生~小学 6年生 男子・女子	4月2日(土)・3日(日) 14:00~15:00 市民体育館(西浦) にて申込または、猪砂 携帯 090-3821-7547 渡辺 携帯 090-5169-3089
剣道(年間)	土	4月2日	18:00~21:00	市民体育館(西浦)	20人	1カ月 1,000円	小学生以上一般男女 (大人の方も大歓迎!)	3月毎週土曜日(5月12日・19日・26日) 18:00~19:00 市民体育館(西浦) または、教室開催時に随時受付
体操(年間)	土	4月2日	10:00~11:00	市民体育館(西浦)	40人	入会費 1,000円 1カ月 2,000円	一般男女	4月より、該当する教室開催時に随時受付。 または、矢戸 ☎ 953-3977
	※健康体操、ストレッチ、ジャズダンスなど。							
柔道(年間)	火	4月12日	18:30~20:00	峰塚中学校	50人	1カ月 1,000円	小・中学生	2月29日(月)~3月13日(日)、 はびきのコロセアム、市民体育館(西浦)、 スポーツ振興課で受付。※教室当日も受付可
	金	4月8日	18:30~20:00		50人			
バトミントン(春季11回コース)[年3期]	月	4月18日	9:00~12:00	市民体育館(西浦)	20人	11回コース 6,500円 (傷害保険含む)	女性(学生不可) 初心・初級者	4月11日(月) 10:00~10:30 市民体育館(西浦) 問合せ 森 携帯 090-4280-8653
子供サッカー(年間)	土	4月2日	13:00~17:00	石川スポーツ公園	20~ 30人	1カ月 2,000円	小学1年生~ 小学6年生の男女	3月12日(土) 10:00~11:00 説明会予定。 LIC はびきの 3階会議室C
					その他スポーツ少年団の紹介部分に他のサッカーチームも記載しております。			
ウエイトリフティング(年間)	月 水 金	4月1日	18:00~21:00	はびきのコロセアム	20人	1カ月 中学生以下 500円 高校生 1,000円 一般 2,000円	一般男女 小学5年生以上	4月1日(金)から、教室開催時に 「はびきのコロセアム」において随時受付。
						※ウエイトリフティング(重量挙げ)に興味のある方。筋トレで体を鍛えたい方。無料体験教室随時しています。		
陸上	土日祝	4月2日	8:00~10:00	石川スポーツ公園	-	スポーツ保険料のみ	小学生対象	4月2日(土)から、石川スポーツ公園にて随時受付。 または、上田 携帯 080-3133-2703まで。
空手道(年間)	火	4月5日	18:30~21:00	羽曳野中学校 (剣道場)	-	1カ月 4,000円	幼児~一般	4月1日(金)から教室開始時随時受付。 問合せ 森本 ☎ 953-7790 携帯 090-1895-4567
	金	4月1日	18:30~21:00					

~羽曳野市スポーツ少年団(17団) 団員募集!~

対象 小・中学生 《軟式野球》小学生9チーム、中学生1チーム 《硬式野球》中学生1チーム 《サッカー》小学生6チーム
※別表のチームに気軽に電話ください。野球・サッカーが大好き運動をしたい子どもたちの連絡を待っています。初心者も大歓迎!

軟式野球【小学生】	主な活動場所	連絡先	軟式野球【中学生】	主な活動場所	連絡先
羽曳野イーグルス	羽曳が丘小学校	青木・090-3676-0290	羽曳野少年野球団	石川スポーツ公園 第1グラウンド	津田・090-8388-0337
羽曳野サンリトル	石川スポーツ公園第1・第2グラウンド	澤田・090-8525-3937	硬式野球【中学生】		
羽曳野タイガース	高鷲小学校 ほか	船田・090-7885-2640	全羽曳野	石川河川敷グラウンド	中谷・090-2359-3054
羽曳野メッツ	恵我之荘小学校	鈴木・090-8468-6574	サッカー【小学生】		
島泉ファイブボーイズ	高鷲北小学校・陵南の森運動広場	中野・090-8207-0294	古市南サッカークラブ	古市南小学校	堤・090-2359-2611
羽曳野ブラックイーグルス	白鳥小学校・石川スポーツ公園第4グラウンド	中嶋・090-7342-8443	古市JSC	古市小学校	藤本・090-1903-1931
ホワイトベアーズ	西浦小学校	木下・090-4903-9964	羽曳野市SS	石川スポーツ公園第3グラウンド ほか	山本・090-3270-8372
羽曳野レンジャーズ	高鷲南小学校・陵南の森運動広場	藤野・090-2595-3857	羽曳野FC	恵我之荘小学校	芝池・090-6822-8179
ブラックバンサーズ	西浦東小学校	尾田・090-1483-0278	覇業F・C	壺生小学校	新田・090-9870-4009
			MADRIDISMO.C.F	西浦フットサル場	磯山・090-4907-3288

問合せ スポーツ振興課 ☎ 958-1111 内線 4412

はびきのコロセアム 教室参加者募集

☎ 937-3123 <http://www.geocities.jp/hakanrikousha/colosseum.html>

はびきのコロセアム 3月の主な行事予定

日程	アリーナ	内容
2日(水)	サブ	【卓球連盟】 ウーマンリーグ大会
6日(日)	メイン	【卓球連盟】 会長杯ダブルス卓球大会
12日(土)	メイン	ニュースポーツのつどい
13日(日)	メイン	【羽曳野市総合体育大会】 ソフトテニス中学の部
19日(土)	メイン	【羽曳野市総合体育大会】 ソフトテニス中学の部
20日(日)	サブ	【卓球連盟】 レイディング大会硬式
21日(月)	メイン	【バレーボール連盟】 市長杯バレーボール大会
	サブ	【卓球連盟】 レイディング大会ラージ
25日(金)	メイン	羽曳野カップ バスケットボール大会
	サブ	
26日(土)	メイン	羽曳野カップ バスケットボール大会
	サブ	
27日(日)	メイン	【卓球連盟】 関西ラージボール卓球大会

簡単エアロビクス教室

“エアロの後は背すじ調整でリラックス”

日時 4月8日～6月17日 毎週金曜日
(全10回、4/29除く) 14:00～15:00

会場 コロセアム フリールーム1

対象 市内在住・在勤の方

定員 先着30人

費用 4,000円

申込 3月25日(金) 13:00～

コロセアムで受付いたします。

※参加費を持参(電話不可・代理可)

ミニバスケットボール(春季)教室

誰でも気軽に楽しく参加でき、知らず知らずに体幹が鍛えられます。

日時 4月5日～6月14日 毎週火曜日
(全10回) 18:30～20:00

会場 コロセアム サブアリーナ

対象 市内在住の小学5・6年生

定員 年間育成の考えから、前冬季教室生(5年生)を優先して募集します。また、夏季教室も同様に今回の春季教室生を優先して募集しますので、ご了承ください。募集人数は申込日の前日にご確認ください。

費用 2,000円

申込 3月8日(火) 18:00～18:15

コロセアムで受付いたします。

多数の場合は18:30～抽選

※参加費を持参(電話不可・代理可)

フットサル(前期)教室 参加者募集!!

サッカーをしたことがない方にも分かりやすく指導します。また女の子が多い場合は女子クラスを用意します。

日時 4月9日～9月17日 土曜日
(全10回) 日程は受付時にお知らせします。

[1部] 8:30～10:00

[2部] 10:15～11:45

会場 コロセアム メインアリーナ

対象 市内在学中の小学生

定員 [1部] 男子1～3年生 20人
女子10人 先着計30人

[2部] 4～6年生クラス各10人

先着計30人

費用 3,000円

申込 3月12日(土) 9:00～

コロセアムで受付いたします。

※参加費を持参(電話不可・代理可)

気功教室

“心と体に癒しのひとときを” 生徒大募集!!

日時 4月6日～6月15日 毎週水曜日
(全10回) 13:45～14:45

会場 コロセアム フリールーム3

対象 市内在住・在勤の方

定員 先着30人

費用 4,000円

持物 運動できる服装

申込 3月9日(水) 13:00～

コロセアムで受付いたします。

※参加費を持参(電話不可・代理可)

フラダンス教室

“楽しいハワイアン音楽でフラを踊りましょう!!” 中高年の方におすすめです!!

日時 4月11日・18日・25日、5月16日・23日・30日、6月13日・20日
月曜日 10:00～11:00

会場 コロセアム フリールーム2

定員 先着25人

費用 4,110円(保険料含む)

持物 運動できる服装とシューズ

申込 3月7日(月) 9:30～

コロセアムで受付します。

※参加費を持参(電話不可・代理可)

バトントワリング教室

バレード、競技、音楽にのり幅広い分野に夢が広がります。基本的なトワールから段階ごとに高度な技に挑戦。

日時 4月5日～6月14日 毎週火曜日
(全10回) 18:00～19:30

会場 コロセアム メインアリーナ

対象 市内在住の小学生と中学生

定員 先着40人

費用 4,000円(バトン代4,536円別途必要。)

申込 3月15日(火) 17:30～

コロセアムで受付いたします。

※参加費を持参(電話不可・代理可)

広
告

3月の相談の日程 お気軽にご相談ください(すべて無料です)

相談	開催日	時間	会場	予約・その他
法律相談	1日(火)・8日(火) 15日(火)・22日(火) 29日(火) 4月5日(火)	13:00～17:00	市役所 1階 市民相談室	随時予約を受付けています。専用電話(☎957-4000) 1日あたり定員8人。相談時間は30分。 ※相談回数は1人、1年度1回をお願いします。 ※陵南の森総合センターは、素足厳禁のため、靴下を履いてお越ください。
	3日(木)・17日(木) 4月7日(木)		陵南の森総合センター	
行政相談	9日(火)	13:00～15:00	陵南の森総合センター	国の仕事に関する要望・苦情・意見や相談について。 予約不要。直接お越しください。 ※陵南の森総合センターは、素足厳禁のため、靴下を履いてお越ください。
人権相談	18日(金)	14:00～16:00	陵南の森総合センター	予約不要。直接お越しください。
女性相談	2日(火)・23日(火) 4月6日(火)	13:30～16:30	市役所 1階 市民相談室(電話・面接)	夫婦、家族など人間関係や夫、恋人からの暴力など女性をとりまく悩み全般。※予約は随時受け付けます。 (☎958-1111 内線1055)
	11日(金)			
消費生活相談	毎週月(水)・木(金) 【祝は除く】	10:00～16:00 ※最終受付は15:30まで	市役所 2階 消費生活相談室	まずは電話でご相談ください。(☎947-3715)
障害者生活相談	毎日 【(土)日(祝)年末年始は除く】	9:00～17:30	支援センターはる	身体または知的障がい者の方のご相談、障がい者の就業に関するご相談。(☎957-1607 FAX 957-1604)
		8:45～17:00	地域支援センターばんびの	18歳未満の障がい児の方のご相談。(☎950-1530 FAX 950-1531)
		9:00～17:30	支援センターフレンドハウス	精神障がい者の方のご相談。(☎953-0519 FAX 953-0567)
		9:00～16:00	相談支援センターホープ	精神障がい者の方のご相談。(☎957-2175 FAX 957-2176)
障害者雇用相談	17日(木)	13:00～17:00	市役所別館 1階 相談室	福祉支援課に予約。(☎958-1111 内線1150 FAX 957-1238)
育児相談	毎日 【(土)日(祝)は除く】	9:00～17:00	保健センター	まずは電話でご相談ください。(☎956-1000)
教育相談	毎日 【(土)日(祝)は除く】	10:00～16:00	教育研究所(LIC はびきの内)	まずは電話でご相談ください。(☎958-7867)
家庭児童相談	毎日 【(土)日(祝)は除く】	9:00～17:00	市役所 1階 こども課	こども課に予約してください。(☎947-3837 直通)
ひとり親家庭相談	毎週火・金曜日	9:15～17:00	市役所 1階 こども課	こども課に予約してください。(☎947-3836 直通)
育児・子育て・児童相談	毎日 【(土)日(祝)は除く】	9:00～17:00	子育て支援センターふるいち 子育て支援センターむかひの	予約不要。直接お越しください。電話でも相談可能。 (ふるいち ☎958-3308 ・むかひの ☎953-6361)
総合相談	毎日 【(土)日(祝)は除く】	9:00～17:00	人権文化センター	人権・進路・就労・生活に係る相談。予約不要。電話または直接お越しください。(地域人権協議会 ☎937-0860)
就労をめざす若者のための無料相談会	毎月第1金曜日	14:00～17:00	市役所別館 1階相談室	まずお電話でご相談ください。 (南河内若者サポートステーション ☎0721-26-9441)
	毎月第3金曜日		市民会館 3階 第6会議室	
心配ごと相談	東部地域 3日・17日(木)	13:00～16:00	市役所別館 2階 ボランティアセンター	予約不要。直接お越しください。民生委員の皆さんが、あらゆるご相談に応じます。(社会福祉協議会 ☎958-2315)
	西部地域 10日・24日(木)	13:00～16:00	社会福祉協議会西部事務所	
ボランティア相談	毎日 【(土)日(祝)は除く】	9:00～17:30	市役所別館 1階 ⑦番窓口 (社会福祉協議会事務所)	予約不要。直接お越しください。電話でも相談可能。 (☎958-2315)
総合福祉相談	毎日 【(土)日(祝)は除く】	9:00～17:30	市役所別館 1階 ⑦番窓口 (社会福祉協議会事務所)	予約不要。直接お越しください。電話でも相談可能。 (☎958-2315)
介護相談	毎日 【(土)日(祝)は除く】	9:00～17:30	市役所別館 1階 ⑦番窓口 (社会福祉協議会事務所)	予約不要。直接お越しください。電話でも相談可能。 (☎958-2315)
学習相談	毎日 【(祝)は除く】	9:00～17:00	LIC はびきの 1階 市民大学	(☎950-5503・FAX 950-5650) 市民大学ウェブサイトでも受付。
農業相談	15日(火)	13:00～16:00	市役所 2階 農業委員会事務局	前日までに予約。先着3人。 (☎958-1111 農業委員会事務局まで)
地域就労相談	毎日 【(土)日(祝)は除く】	9:00～17:00	地域就労支援センター (人権文化センター内および産業振興課内)	地域就労支援センター(☎937-0860)または直接お越しください (羽曳野市地域就労支援センターでは就職斡旋を行っておりません。) 産業振興課(☎958-1111 内線2751)
相談	開催日	時間	予約・その他	
青少年相談コーナー (16～おおむね25歳)	毎日 【(土)日(祝)は除く】	9:00～17:45	大阪府富田林子ども家庭センターでは、中学卒業後の青少年が抱える悩み(対人問題、ひきこもりなど)を専門の担当者がお受けします。(☎0721-25-1172)	
青少年本人専用相談	毎日 【(土)日(祝)は除く】	16:00～22:00	青少年本人からの相談を専門の担当者が☎(06-6946-0003)とEメール(ssl@yso.or.jp)でお受けします。	

小児鍼・擦過鍼無料体験会

小児と高齢者の方の健康維持に。

日時 3月24日(木) 13:30～15:00
会場 保健センター2階 予防接種ホール
申込 当日会場にて
問合せ はびきの鍼灸マッサージ師協会
☎ 958-5764

水彩、淡彩画展

日時 3月23日(水)～27日(日)
会場 LIC はびきの 1階
作品 F6号、はがき絵 各55作品
問合せ LIS 彩美会 秋月
携帯 090-6751-3440

親子リズム 無料体験会

リズム、絵本の読み聞かせ、手あそび、工作など親子で一緒に楽しみませんか。

日時 火曜日(MOMOプラザ)、木曜日(石川プラザ)、金曜日(市民体育館・西浦ほか)(西部集会所ほか)
10:00～12:00

費用 月4回 1,500円程度
※赤ちゃん会(新西浦会館・火曜日・10:00～)
問合せ 新日本婦人会 池田
携帯 090-9863-7183

日商簿記3級

日時 4月24日、5月8日・15日・29日(日) 9:00～11:50
会場 LIC はびきの 3階 小会議室B
対象 中学生以上 **定員** 先着12人
申込・問合せ [K1トレーニングセンター]を検索。松下 携帯 080-3819-4701 (19:00～22:00)

新体制どれみ KID's 体験レッスン

日時 3月25日(金) 10:00～11:00
対象 2歳前後～未就園児
費用 500円(1回40分)
会場 LIC はびきのセミナー室A
問合せ 林 携帯 090-1444-8372

風流韻事 市民のみなさんの趣味の欄です

土筆摘み飛鳥の里は輝けり 上田 雄	咲きほこる梅の香りに父しのぶ 松本純子	恥じらいもまだ少しある喜寿の春 隅谷敬代	今度こそ百舌鳥古市も仲間入り 山路正男	その心算りつもりつもつてこの始末 矢野幸次郎	スキー後の高島しぐれ虹を呼び 平尾幸子	しんしんと雪の達磨の勢揃い 松本 一
きんぎよ草一輪そつとのぞきだし どうやら春がきているらしい 山口あい子	かわりゆく日毎に寒さ忘れ去り 孫のぬくもり心を癒す 青塚恵美子	冬陽をあびつ蓄はぐくむ 三浦みよ	石垣に窮屈に根を張るつつじ 【短歌】	手術して世間明るくなりました 仲谷真一	にんげんも猿も寒さに馴らされる 安本美喜	【俳句・川柳】

俳句・川柳などジャンルは問いません。なお、初めての方やしばらく掲載していない方を優先していますので、ご了承ください。また、投稿の作品・氏名には、必ずふりがなを添えてください。(あて先) 〒583-8585 羽曳野市役所 秘書課広報担当

ぷくつぶるん(わらべ歌ベビーマッサージ産後ダンス)体験会

日時 3月23日(水) 9:00～10:00
会場 LIC はびきの 3階 小会議室B
対象 首がすわってから1歳すぎまで
持物 バスタオル、抱っこひも、飲み物
費用 1,000円(1回40分)
申込・問合せ 北野
携帯 090-8828-2472

クローバー手作り市

80店舗の手作り作家さんが出展します。入場無料。
日時 4月17日(日) 10:00～15:00
会場 LIC はびきの
問合せ イベントサークル「クローバー」中辻 携帯 090-9988-0766
[クローバー手作り市]を検索

広告

社会福祉協議会

社協の地域福祉活動協力金にご協力をお願いします

総合福祉センター 1階⑦番

◆☎958-2315 ◆FAX958-3853

◆<http://www.hasyakyo.net/>

◆Eメール: hasyakyo@alpha.ocn.ne.jp

◆愛の献血にご協力を♡

400ml献血、複数回献血へのご協力をお願いします。

特に若年層の献血者が激減しています。

7日(月) 谷口商事株(谷口商事共催)
はびきの5-22-5

受付時間 10:00~12:00
13:00~16:30

血液センターからの申し出により400ml献血限定での受付になります。

献血カードをお持ちの方は、【献血方法別の次回献血可能日】をご確認ください。

※本人確認のため、受付時に身分証明書(免許証・保険証など)の提示をお願いする場合があります。

◆「ベビっこひろば」

3月の「ベビっこひろば」はお休みです。
問合せ ベビーハウス社協 ☎930-0240

◆会食サービス・あじわいメンバー募集

会食会で提供する、手づくりのまごころ弁当を作る調理ボランティアを募集します。

【活動場所】

市民会館またはMOMOプラザ

【活動日】

水曜日(月1回以上活動できる方)

【問合せ】 社会福祉協議会

◆シルバーアドバイザーはびきの 絵手紙メンバー募集

絵手紙を通して高齢者施設のご利用者さんと楽しい時間を過ごすボランティアを募集しています。

【活動日時】

毎月第4木曜日 10:00~12:00

ボランティアセンターで見本作成

13:30~15:00 高齢者施設で活動

【問合せ】 社会福祉協議会

◆登録ヘルパー募集!!

詳細は下記までお問い合わせください。
羽曳野市社会福祉協議会 ☎958-2315

◆非常勤保育士募集

詳細は、お問い合わせください。

あおぞら保育園

羽曳野市古市 2-2-27 ☎950-1105

ベビーハウス社協

羽曳野市高鷲 9-2-17 ☎930-0240

善意のご寄付ありがとうございます

(平成27年1月)(敬称略)

匿名	¥2,000
羽曳が丘	¥10,000
四ツ葉のクローバー 涌元 順子	¥2,000
ビオラの集い	¥2,000
チャリティーソフトバレーの会	
参加チーム一同	¥90,000
浅田 照次	¥20,000
浅田 悦弘	¥10,000
羽曳野遊技業組合	¥150,000
羽曳野市環境衛生事業協同組合	¥30,000

こちら 羽曳野けいさつ署

誉田 4-2-1

☎952-1234

還付金等詐欺に注意!!

還付金等詐欺とは?

- 市役所や年金事務所の職員を名乗り、「医療費の過払い金があります。」「税金を還付します。」「ATMで受け取ってください。」などと言って、言葉巧みにコンビニやスーパーのATMまで誘導し、現金を振り込ませて騙し取る犯罪です。
- 犯人は、「還付期限が迫っているので早くしてください」などと言って、あなたに考える時間を与えないようにします。

(最近の手法)

高齢者を対象に、市職員を騙り「医療費の過払い金があります。近くのATMに行って手続きをしてください。」と電話を架けてATMまで誘導し、現金を振り込ませようとする事案が**連続発生**しています。

ATMでお金が戻ってくることは絶対にありません!!
あやしい!?と感じたら、まずは家族または警察署に相談を!

「行くぞ!カのみせどころ!」 大阪府警察官募集

◎平成28年度大阪府警察官第1回採用選考

◎申込受付

一般(郵送・持参)

3月1日(火)から3月28日(月)まで

(インターネット)

3月1日(火)から4月4日(月)まで

自己推薦(郵送のみ)

3月1日(火)から3月14日(月)まで

○選考日 第一次 5月1日(日)

○選考会場 大阪府立大学中百舌鳥キャンパスほか

○採用予定者数 男性 約440人、女性 約70人

◎採用説明会の開催

○開催日 3月5日(土)、8日(火)、13日(日)、17日(木)、19日(土)、24日(木)、27日(日)、30日(水)

○場所 大阪府警察本部

○内容 組織、警察学校、警察業務の紹介
研修制度、勤務体制、福利厚生等の説明
採用選考制度の説明と面接アドバイス 他

お問合せは・・・

大阪府警察官採用センター

フリーダイヤル 0120-370-314

インターネット <http://www.police.pref.osaka.jp/>

LICウェルネスゾーン

特・別・企・画
～多世代交流プログラム～

主 催：羽曳野市 受託者：ミズノスポーツサービス株式会社

【日時】3月27日(日)

費用無料

① 13:30～15:30

～子どもから高齢者まで一緒に楽しめる～
「はじめてのノルディックウォーク教室」

② 13:30～15:00

「スポーツ塾～子ども走り方教室～」

【場所】峰塚公園 ※小雨決行。荒天の場合は
LICはびきの会議室で開催。

●募集内容●

①「はじめてのノルディックウォーク教室」＜定員 50人＞

[対象]・2km程度自力で歩ける方
・小学生以上で身長130cm以上(※)の方
(※)ポールの長さに対応できる身長

②「スポーツ塾～子ども走り方教室～」＜定員 各 30人＞

[対象]＜クラスi＞年長・小学1年生
＜クラスii＞小学2・3年生

①②とも・学年は、平成28年4月時点

・小学3年生以下は保護者または引率者の同伴が必要

＜問合せ＞

●LICウェルネスゾーン ☎ 958-0711 (平日 9:00～17:00)

●地域包括支援課 ☎ 947-3825 (直通)



ノルディックウォーキングとは…専用のポールを使用するウォーキングで、有酸素運動に加え全身を使うエクササイズ。5分～10分の運動で効果を実感できます。子どもから年配の方まで、幅広い年代を対象とした無理のないスポーツです。

→申込み多数の場合は抽選。

→当選者のみ、3月18日(金)までに電話でお知らせします。

●申込期間●

3月1日(火)～3月15日(火)まで(※郵送の場合は3月15日必着)

●申込方法●

所定の申込書(★)をLICウェルネスゾーンまたは地域包括支援課(市役所別館1階)へ直接持参するか、LICウェルネスゾーン宛て郵送にてお申し込みください。詳しくは申込書(兼案内チラシ)をご覧ください。市ウェブサイトからもダウンロード可能です。

●(★)申込書(兼案内チラシ)配布場所●

地域包括支援課(市役所別館1階)、支所、LICはびきの、陵南の森総合センター、MOMOプラザ、石川プラザ、丹治はやプラザ

はびきの 市民活動 フェスタ 2016

いきいき育つわくわく暮らし

3月20日(日) 10:00～15:00

入・場・無・料

会場 エコプラザはにふ (伊賀 5-6-38)
・近鉄南大阪線「高鷲駅」より1.5km
・駐車場 50台



＜主催＞はびきの市民活動交流会
＜後援＞羽曳野市・羽曳野市社会福祉協議会
【問合せ】市民協働ふれあい課 ☎ 947-3609

ミニステージ

和太鼓チーム「魂」
(埴生地区の子どもたち)

模擬店

豚汁、ポップコーン、おにぎり、
フランクフルト、ソースせんべい、
飲み物、クッキー、木工おもちゃ
キットなど

バザー

手作り品、タオル、石けん、
食器類など

いきいき育つこどものひろば

エプロンシアター、絵本の読み聞
かせ、歌、木工教室、ロープ結び、
点字体験コーナーなど

法務・法律相談コーナー

エコについて考えよう!

アルミ缶、ペットボトル、牛乳
パック、携帯電話、ノートパソ
コンの無料回収を行います。
※ 上記リサイクル資源を持ち込
みの方(先着50人)に手作り廃油
石けんをプレゼント!(1家族1個)
※ リサイクルボックスを設置

パネル展 (3月13日(日)～20日(日))

市民活動団体の紹介、
出展者による発表など

ワークショップ

牛乳パックの工作、グリーティ
ングカード制作(パソコン使用)、
かんたん書道教室、新聞紙でエ
コバッグ作りなど

お楽しみ抽選会

アンケートにご記入いただいた方
に、地元特産品がある!

桜と軽トラ市 in 通法寺跡

4月3日(日)
9:30~13:00

河内源氏発祥の地・通法寺跡の桜並木の下で、
新鮮な野菜や果物、地域特産品など生産者自慢の一品が揃う
「はびきの軽トラ市」を開催します。

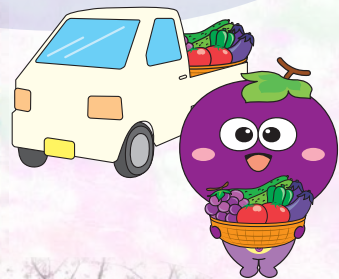

大正琴の演奏

地元による源氏鍋ふるまい
(300人分)

河内源氏PRパネル展

俳句作品の展示

地元の大学生による催し



同日開催『歴史ウォーク』※小雨決行

上ノ太子駅～通法寺跡までのウォークイベント
(ガイド付き)を開催! ゴール地点の通法寺跡で
は、満開の桜と軽トラ市でのお買い物などを
お楽しみください。※小雨決行

先着100人
参加費無料

コース(予定)
上ノ太子駅(出発) → 蔵塚古墳 → 駒ヶ谷遺跡 → …などを巡り… → 壺井八幡宮 → 源氏三代の墓 → 通法寺跡(到着)

[集合場所] 上ノ太子駅(9:00 受付)
9:30 出発 11:30 到着(予定)

[コース] 上ノ太子駅→通法寺跡
(壺井八幡宮などを巡ります)

[申込方法] 参加者の①氏名(ふりがな)※グループの
場合は代表者の氏名、②年齢、③郵便番号、
④住所、⑤電話番号、⑥参加人数を記入し、
はがき・FAX・メールにてお申し込みください。

※FAXの場合は、必ず到着しているかの確認を
お問い合わせください。



壺井八幡宮

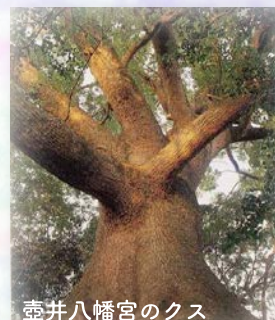

壺井八幡宮のクス



義家の墓

●申込・問合せ● 観光課

〒583-8585 羽曳野市誉田4丁目1番1号
【電話】072-958-1111(代表) 【FAX】072-950-2055
【E-mail】kankou@city.habikino.lg.jp