

はなまる

広報

2016(平成28)年
No.651
1月号



この道、まっすぐ！



2016新春特集

若い力とともに～未来のアスリート、集結～

はびきの

広 報

1 2016
JANUARY No.651

2016年1月1日発行

発行 羽曳野市 市長公室 秘書課
〒583-8585 羽曳野市菅田4-1-1
072-958-1111 (代表)URL <http://www.city.habikino.lg.jp/>
E-mail mailbox@city.habikino.lg.jp

カメラ付き携帯電話のバーコードリーダーで左のQRコードを読み取ってください。「モバイルシティはびきの」をご覧ください。QRコードは特許商標登録済みです。

今月の表紙

12月3日、峰塚公園内「時とみどりの交流館」で実施した2016新春特集。スポーツで活躍する羽曳野市在住の若き6人が集結、目標や夢を語りました。美しい挑戦者の姿を4ページからの特集をご覧ください。

も く じ

- 2 新年のご挨拶
- 3 年末年始の業務ほか
- 4 特集：若い力とともに～スポーツ編～
- 8 図書館だより・成人式
- 9 LICウェルネスゾーン・防災の知識
- 10 国民年金・かかりつけ健康メール・東洋医療
- 11 きらきらシニア
- 12 子育て支援センター
- 13 幼稚園・保育園の子育て
- 14 健康ファミリー
- 16 街かどから
- 18 LICはびきの
- 19 富田林税務署からのお知らせ
- 20 制度・お知らせ・スポーツ
- 32 相談窓口
- 33 市民のページ・風流韻事
- 34 社協・警察



羽曳野市

市章は“羽”の文字を抽象的に国家化し、シンプルに表現したもの。鳥のはばたきのような市の雄飛と発展性を示しています。

面積…26.45km²

人口…114,158人(前月比-82)

男… 54,452人

女… 59,706人

世帯… 49,164

(平成27年11月30日現在)

新年あけまして おめでとうございます

今年はいよいよ、今後10年間の本市運営の指針となる「第6次羽曳野市総合基本計画」がスタートします。

希望に満ちた今と未来のまちの姿を、市民の皆様と共有し、“誇りと愛着”を感じられる、魅力あるまちづくりを進めてまいります。

羽曳野市長 北川 嗣雄

～ 一年をふりかえり ～

安全・安心、快適で住みやすいまち

- 道の駅、石川プラザに太陽光発電設備と蓄電池を設置
- 景観地区および高度地区の決定

健康で生き生きと暮らせるやさしいまち

- LICウェルネスゾーンの整備
- いきいき百歳体操の普及啓発
- 認知症カフェの開設
- きらきらシニアプロジェクトの実施

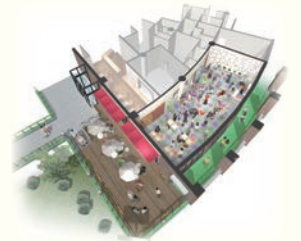

LICウェルネスゾーン(イメージ)

次代を担う子どもを育むまち

- 夏休み特別学習支援「はびきの夏スタ！」の実施
- 小中学校体育館における非構造部材の耐震化工事

魅力ある地域社会を拓く活力あるまち

- 終戦70年特別平和展の開催
- 古市駅前東広場観光案内所の機能充実
および観光ガイドブックの作成
- 映画「あしたになれば。」を活用したイベントの開催
- 百舌鳥・古市古墳群の世界文化遺産登録の
早期実現に向けた取り組みの推進
- ウィーン市13区ヒーティングとの
友好交流都市20周年式典の開催



初恋ドーナツコンテスト



ウィーン市13区ヒーティングとの友好交流都市20周年

信頼に基づく市民とともに作るまち

- 第6次総合基本計画の策定

年末年始のごあんない

休業期間中、皆様には大変ご迷惑をおかけします。お間違いのないようにご注意ください。



●年末年始休館(休止・運休)日

[期間] 12月29日(火)～1月3日(日)

<対象施設>市役所(本館・別館)、支所、保健センター、子育て支援センター(ふるいち・むかいの)、陵南の森総合センター、市民会館、MOMOプラザ、丹治はやプラザ、石川プラザ、市民大学、エコプラザはにふ、青少年センター、青少年児童センター、各図書館、はびきのコロセアム、市民体育館、グレープヒルスポーツ公園、石川スポーツ公園、陵南の森運動広場、各テニスコート、健康ふれあいの郷グラウンド・ゴルフ場、峰塚公園管理棟、駒ヶ谷駅西側公園管理棟、人権文化センター、向野老人いこいの家、各高年生きがいサロン、白鳥児童館
 ※市役所(本館)・支所ではこの期間中でも、婚姻届・出生届・離婚届・死亡届などは、宿直員が受け付けます。

<施設以外>循環福祉バス、コンビニ交付サービス

●LICはびきの(生活文化情報センター)

[休館期間]12月31日(木)～1月1日(金)

※12/30、1/2、3は開館時間 8:45～17:30

◆休日急病診療所について ※診療には健康保険証や子ども医療証が必要

内科・小児科・歯科
 [診療日時]日曜・祝日・年末年始(12/30～1/3)
 10:00～12:00/13:00～16:00

小児科夜間診療

[診療日時]土曜・日曜・祝日・年末年始(12/30～1/3)
 18:00～22:00(受付17:30～21:30)

<問合せ:保健センター ☎ 956-1000 >

◆水道局への問い合わせ

12月29日(火)～1月3日(日)の水道の修理については、
 <水道局 ☎ 958-1111 >まで連絡願います。

施設名	施設概要	開館時間	年末年始の休館日
野外活動広場(総合棟)	バーベキュー広場・芝生広場・子供遊具 ☎ 957-6900	9:30～18:00	12月29日(火)～1月3日(日)
休憩情報案内施設棟	交通情報・観光情報などの提供		
トイレ棟(公衆電話・駐車場)	24時間利用できるトイレ・公衆電話・駐車場	24時間利用	無休
商工物産館(タケル館)	地元特産品販売 ☎ 957-8180	9:30～18:00	12月31日(木)～1月5日(火)
	喫茶・軽食(パンロード) ☎ 957-8800	7:00～18:30	12月31日(木)～1月4日(月)
	はびきのうどん ☎ 958-2233	11:00～18:30	12月31日(木)～1月6日(水)
J A大阪南農産物直売所(あすかてくるで)	地元の野菜・果物・花木の販売 ☎ 957-8318	9:30～18:00	12月31日(木)～1月5日(火)

年末年始のごみ収集など

<一般家庭ごみ>

○燃えるごみ(生ごみ)

年末は12月31日(木)まで、年始は1月4日(月)から、平常どおり収集。

●燃える大きなごみ・資源ごみ

年末は12月31日(木)まで、年始は1月4日(月)から、平常どおり収集。

※1月1日(第1金曜日)・2日(第1土曜日)が収集日にあたる地域は、第2週に変更となります。(下表参照)

●燃える大きなごみ	収集日
河原城(東除川から西側)、郡戸、誉田5・6丁目(旧170号線沿い除く)	1月8日(金)
碓井1～3丁目、誉田1丁目、島泉1・2丁目、島泉9丁目、古市4丁目1～5番、古市5丁目	1月9日(土)

●資源ごみ	収集日
碓井1～3丁目、誉田1丁目、高鷲4～6丁目、高鷲3丁目の春日丘公園、古市4丁目1～5番	1月8日(金)
野々上1・2・5丁目、白鳥2・3丁目	1月9日(土)

臨時収集ごみ(有料)

[収集]年末12月28日(月)まで、年始1月4日(月)から
 [受付]羽曳野市環境衛生事業協同組合
 ☎ 0120-01-9953(フリーダイヤル)
 ☎ 072-955-5255

引越・大掃除・片付けなどで出た臨時ごみの収集業務

持ち込みごみ(有料)

[収集]年末12月28日(月)まで、年始1月4日(月)から
 [受付]環境衛生課(市役所2階・9:00～16:00)
 必ず処分されるものを車に積み、2人乗車でお越しください。※特殊なものは処理できないときがあるので、お問い合わせ下さい。

【し尿の汲み取り】

[収集]年末12月30日(水)まで、年始1月4日(月)から
 ※年末年始は収集日・収集時間が前後する場合があります。

【犬・猫などの死獣の取扱い】

12月29日(火)～1月3日(日)の期間は、市役所または支所でお預かりします。

一ごみの分別収集にご協力を一

市では、ごみを4分別(もえるごみ・もえる大きなごみ・もえないごみ・資源ごみ)で収集していますが、分別せずに出されたごみが原因で、ごみ収集車や柏羽藤クリーンセンターで火災、爆発事故が発生しています。特に、スプレー缶は、必ず穴をあけて資源ごみの日に出してください。

また、もえるゴミにガラスやワレモノが混入し、負傷事故も発生しています。ごみを分別してお出し頂きますよう御協力をお願いいたします。



<問合せ> 環境衛生課 ☎ 958-1111 (内線 2842)

未来へ弾め、若き力！ 美しきチャレンジャー

誰もが楽しめるスポーツ環境づくり

現在、健康ふれあいの郷のグラウンド・ゴルフ場には毎日たくさんの方が訪れ、毎月行われる大会には200人近いプレイヤーが集まります。生涯スポーツとして人気の高いグラウンド・ゴルフをはじめ、年齢に応じて楽しめる様々なスポーツを、総合的にできる環境を整えたいと考えています。

今春、埴生小学校の跡地を利用し、スポーツ施設をオープンさせる計画を進めています。まずグラウンドを整備、その後については、グラウンド・ゴル

フ、フットサルなど、年代に合わせ楽しめる施設にしたい。駒ヶ谷では野球場の充実など、子どもたちが夢を抱きスポーツができる環境をつくりたい。

今回の特集は、多くの方に若いアスリートの活動を知っていただき、「僕も、私も、何かやってみよう。」というきっかけになればありがたいです。

スポーツを通じて豊かな生活を送ることが、健康づくりにもつながります。市民の健康寿命を延ばすことは、行政にとっても大切なテーマです。



羽曳野市長 北川 嗣雄



(仮称) 中央スポーツ公園

わがまち羽曳野に暮らす

未来のトップアスリート6名が集ってくれました。

各年代それぞれの競技で 日本トップクラスの成績をお持ちです。

彼らの口から いとも簡単に飛び出す「世界」という言葉。

新年から市民の皆様に元気を届けてくれる、希望に満ちた笑顔をご覧ください。





え ば た ひ で の り
江畑 秀範 (23) 大阪産業大学 3年
テコンドー歴 6年。全日本学生テコンドー選手権大会 4 連覇 (2012 年～)。テコンドー日本代表選手として世界各地で活躍中。



も り し た み さ き
森下 実咲 (16) 大阪学芸高校 1年
スケート歴 7年。第 35 回全国中学校スケート大会出場 (フィギュア部門 8 位入賞)



く ろ お か み む
黒岡 水夢 (15) 高鷲南中学校 3年
クライミング歴 4年。全日本ユース選手権リード大会 2015 (5 位)、第 18 回 JOC ジュニアオリンピックカップ大会 (3 位)、第 70 回国民体育大会 陸の国わかやま国体 (リード部門 4 位、ボルダリング部門 7 位)



い ま が わ い く み
今川 育海 (14) 峰塚中学校 2年
なぎなた 雑刀歴 4年。JOC ジュニアオリンピックカップ第 23 回全国中学生なぎなた大会 (団体試合の部 4 位)



ま つ も と ゆ り
松本 優里 (15) 誉田中学校 3年
ラグビー歴 11 年。第 6 回全国中学生ラグビーフットボール大会出場 (準優勝)、大阪府女子選抜チームとして姉妹ともに出場。小学 6 年生まで富田林ラグビースクールに所属。中学生以降、大阪ラグビースクールのレディースチームで、姉の優里は主将として 7 人制ラグビーの練習を行っている。走力アップのため中学では陸上部でも活動する。



ま つ も と さ や か
松本 明華 (14) 誉田中学校 2年

若き夢は、羽曳野の夢。

スポーツは人間形成の場。

いろんなことをたくさん吸収してほしい。

少年時代から野球一筋。実業団の監督も務め 2 度の国体優勝を経験しました。みなさんを見て、当時を思い出しました。

どんなスポーツをしていても、その過程できっと悩み、葛藤するような時期があります。そんなとき、保護者の方は子どもたちにとっていちばん心の休まる存在。辛いときこそ励ましてあげてほしいし、お子さんのいいところをどんどん褒めてあげてほしい。

それにしても、羽曳野にこんなに多くのアスリートがいるとは全く知らなかった。みなさんがそれぞれのジャンルで輝くことで、そのスポーツもまた脚光を浴びることにもつながります。誰もが様々なスポーツに取り組みやすいまちにしたいと思います。

みなさんの今後が楽しみです。どんどん世界へはばたき、活躍する姿を見せてもらいたい。みなさんの夢は、羽曳野の夢でもあります。

羽曳野市議会 議長 **金銅 宏親**



江畑秀範 Ebata Hidenori

Taekwon-Do

テコンドーを始めたのは高校2年生。中学までしていた野球もやめ、学校とアルバイトだけの退屈な毎日が続きました。刺激がなく「何かしたい」という気持ちになり、以前から好きだった格闘技の中から、テコンドーを選びました。競技との相性というか、手ごたえのようなものを感じ、始めて2週間ほどでオリンピック出場が目標になりました。

そして今年はその出場を実現させる大事な年。4月に行われるアジア大会で2位以内に入ることが、リオオリンピックへの出場条件です。自信はあります。リオデジャネイロ、東京(2020年)、そしてその次も出場はもちろん、金メダルを狙います。その前に2月に全米オープン、3月に全日本選手権が控えているので、まずはそこで結果を出せるよう頑張ります。



森下実咲 Morishita Misaki

Figure skating

家族と休日に出かけた小学2年生の時に、スケートと出会いました。楽しくてすぐにスケートが好きになりました。テレビで見る浅田真央選手の活躍に憧れる気持ちが強まり、3年生から本格的な練習をはじめました。京都のリンクに練習に行くことが多く、始めた頃から片道1時間半を一人で電車通っています。まずは日本でトップ選手になることが目標。将来はコーチとしてトップ選手を育成できるようになるのが夢です。

■母の淳子さん：スポーツは教育の一環です。足腰の怪我が多いのは気がかりですが、楽しいことも辛いことも、多くの学びに親子で感謝しています。



今川育海 Imagawa Ikumi

Naginata

運動が苦手でも気軽に取り組めるようなスポーツを探していて、4年生のときに偶然知った薙刀に興味を持ち、道場に通い始めました。最初の2、3年はなかなか思うようにいかなかったけど、徐々に試合で勝てるようになり、更に楽しくなってきたところです。日本古来の武道の礼儀作法などを初めて知り、勉強にもなるし、同級生では、競技自体を知らない人も多いので、もっと薙刀を広めたいです。

■母の康子さん：娘に続き、私も始めました。薙刀はとても息の長いスポーツ、いつまでも続けてほしいですね。



黒岡水夢 Kurooka Mimu

Climbing

小さい頃から登るのが好きで、5年生のときにクライミングを始めたから、すっかりハマってしまいました。初出場の試合で近畿3位になれたこともあったからか、競技を始めた当初から“勝ち”を意識しています。目標は、ワールドカップ。勉強との両立はもちろん大変ですが、ジュニアオリンピックカップでも順位を上げてきているので、今

後もどんどん上を目指します。また、現在クライミングが東京オリンピックの追加種目候補に選ばれているので、新たな目標も生まれることになりそうです。

■母の真弓さん：メジャーでないスポーツゆえ、親の負担も大きい部分はありますが、第一は本人の意思を尊重し、支えたいです。



Rugby football

松本 優里 Matsumoto Yuri

兄の練習について行き、私も…と軽い気持ちで、4歳でラグビーを始めました。中学生以降、ラグビーの面白みや試合に勝ったときの達成感など、奥の深さを感じるようになり、今後もっと本格的に取り組みたいと思うように。女子ラグビーはまだまだ人口が少なく、中高生だけでチームを組むのは難しいけど、次は近畿代表に選ばれるように、高校に行ってもがんばります。

松本 明華 Matsumoto Sayaka

3歳のときに、父・兄・姉の影響でスクールに入って、小学6年生までは男子と一緒にプレーしていました。遊びで楽しむぐらいだったのに、いつからかトライを決めたときの嬉しさや、試合に勝つ喜びを感じるように。来年こそは全国大会で優勝したい、そのために必要なことを着実にこなしていくつもりです。

■父の雅由さん：激しいスポーツなので、怪我はいつも心配ですが、続けてくれるのは嬉しいです。プレーし続ける限りはサポートしていきたいです。



子どもたちの基礎体力の向上には、家族のサポートも大事



羽曳野市教育委員会
教育長 高崎 政勝

中学生の体力・運動能力全国調査結果(平成26年度)の大阪府平均は、全国でも順位が低く、さらに羽曳野市は府内平均より少し下回っています。能力低下は就学前に運動する機会が減ったことが原因と聞き、危機感を抱きました。幼少期からスポーツを楽しむことは、基礎体力や集中力の向上にもつながり、チームプレーを学ぶことで、相手への思いやりも生まれます。

同調査で全国トップであった福井県は、小学生のスポーツ少年団加入率が23.2%と、全国平均の9.8%を大きく上回っています。どうやらそこには家族の支えが大きく関係しているようです。共働きの家庭が多くても、おじいちゃんおばあちゃんが送り迎えをするなど、家族のサポートが非常に大きく、その点は子どもたちがスポーツを続ける上でとても重要だと考えます。



新春特集 in 峰塚公園
「時とみどりの交流館」

・・・編集後記・・・

会場となった峰塚公園は、羽曳野のアスリートにとってトレーニングのメッカでもあります。この公園で自主練習を重ねたスポーツ少年少女らが、世界へ飛び立っていきます。

みなさんのお話から、「常識という殻を破り、スポーツを通して簡単に国境も越えていける」そんなパワーをいただきました。世界を舞台に活躍する姿が目に見えます。

図書館だより

Library Information

開館時間 10:00～18:00 (※中央図書館は10:00～20:00)

- 市内図書館
- 中央図書館 (LIC はびきの内) 軽里 1-1-1 ☎950-5501
 - 陵南の森図書館 島泉 8-8-1 ☎952-2750
 - 羽曳が丘図書館 羽曳が丘西 2-5-1 ☎957-5553
 - 丹比図書館 檀山 251-1 ☎937-2355
 - 東部図書館 古市 1541-1 ☎950-2002

- 古市図書館 ☎958-0050 (水～日曜日 10:00～17:30)
- ブックステーションはびきのコロセアム ☎937-7210 (火・木・金曜日 13:30～16:30)

ちびっこサロン

～おはなし・手遊び・おりがみ など～

【日時】1月13日(水) 10:30～

【場所】森のゆうびん局 (市役所敷地内)



新春かるた大会

【日時】1月17日(日) ① 14:00～(4・5・6歳)
② 14:30～(小学1・2・3年生)

【場所】中央図書館

【定員】各10人 (①②いずれも市民に限る)

【申込】1月5日(火) 13:00～

中央図書館カウンターで受け付け ※先着順

1月のおはなし会	羽曳が丘図書館	9日(土)、23日(土)	15:00
	中央図書館	10日(日)、24日(日)	13:30
	陵南の森図書館	10日(日)、24日(日)	14:00
		16日(土)	15:00
		17日(日)	
		11:00 (小さい子向き)	
		11:30 (少し長いお話を聞ける子向き)	

古市図書館	16日(土)	15:00
丹比図書館	23日(土)	10:30
東部図書館	13日(水)	10:30
	16日(土)	14:00

休館日	
1月1日(金)	
～1月3日(日)、31日(日)	

読んでみませんか? ～新着図書～

『クッキングパパ人気レシピ』

うえやま とち/著 講談社

「おにぎらず」などの名作レシピを世に送り出したマンガ「クッキングパパ」から生まれた料理の数々を、クックパッドが再現した一冊です。



『車夫』

いとう みく/著 小峰書店

両親が失踪して1人残された17歳の少年は、生活のために高校を辞め、人力車の車夫の世界に飛び込みますがい…。



『まちの本屋』

たぐち みきと 田口 幹人/著 ポプラ社

大震災の直後、店を開いた本屋に殺到した人たち。本は嗜好品ではなく、必需品なんだ…。盛岡の若き書店長が語る、本と本屋の今とこれから。



『しょうじき 50円ぶん』

くすのき しげのり/文 長野 ヒデ子/絵

廣済堂あかつき 大事なおこづかいで買い物をして、おつりが少なかったら文句を言うよね。じゃ、もし多かったら…君ならどうする?



第58回 羽曳野市成人式

平成28年 1月11日(祝) 開催

対象者 平成7年4月2日から平成8年4月1日までに生まれ、羽曳野市に住民登録をされている方

(対象者には招待状を12月に発送しました。はがきが届いていない方、また市外に転出された方で、羽曳野市の成人式に参加を希望される方は、社会教育課までご連絡ください。)

場所 羽曳野市立生活文化情報センター (LIC はびきの)
(羽曳野市軽里 1-1-1、近鉄南大阪線「古市」駅より西へ1km)

時間 11:00 開始 (10:00 受付開始)



式典終了後は、時間を設けています。

恩師や懐かしい仲間と、自由にご歓談ください。



※式典開催中、LIC はびきの地下駐車場および第2駐車場は、送迎専用及び来賓駐車場となりますので、お車でのご来場はご遠慮ください。また、周辺路上は送迎の車両で混雑が予想されますが、ご理解・ご協力をお願いします。

※成人式開催中は、LIC はびきの敷地内へのアルコール類の持ち込みおよび飲酒はできません。

【問合せ】社会教育課 ☎958-1111 内線 4451・4460

LICウェルネスゾーン

～健康づくり・介護予防拠点～

ミズノオリジナル介護予防プログラム「LaLaLa FIT(ラララフィット)」をはじめ、メタボ対策をねらったサーキットトレーニングなど多様なメニューを用意しています。

～教えてLICウェルネスゾーン Q&A～

Q LICウェルネスゾーンではどんなことをするの？

A 高齢者の介護予防や中高年の健康づくりのために、運動機器や機能性グッズを取り入れた運動プログラムを専門スタッフの指導のもと実施します。

Q LICウェルネスゾーンは、フィットネスと同じ？

A 40歳以上の市民が対象で3カ月1クールの運動プログラム(教室型)を実施します。皆様が身近な場所で気軽に運動に取り組む機会をつくり、いつまでも住み慣れた地域で元気に暮らし続けていただくことを目的としています。フィットネスクラブのように会員制で、幅広い年齢層を対象にした運動機器を設置し、自由に利用できるものではありません。(※介護保険法に基づく教室)

Q 誰でも利用できるの？

A 40歳以上の羽曳野市民の方(ご自身で来所ができ、医師から運動制限を受けていない方)が利用できます。介護予防プログラムは65歳以上の方が対象となります。

1月12日(火)
グランドオープン!

次回募集は2月から!

Q 一度申込みをすれば、ずっと利用できるの？

A 3カ月の1クールです。3カ月毎に募集します。

Q 次回の募集はいつ?利用料は?

A 4月期(4月～6月)受講生の募集案内は広報はびきの2月号でお知らせします。利用料は無料です。

Q 要支援や要介護認定を受けても利用できますか?

A ご自身で来所ができ、医師から運動制限を受けていない方であれば利用可能です。ただし、運動機器などを取り入れたプログラムとなっていますので一度見学をおすすめします。

一般見学会

日時 1月9日(土) 13:00～15:00

場所 LIC はびきの1階(テナントゾーンの一部)

見学会では、一部体験利用も可能です。希望される方は、室内用シューズをご持参ください。

問合せ LICウェルネスゾーン ☎ 958-0711 (1/12 開通)
地域包括支援課 ☎ 947-3825

知っておきたい 防災の知識

問合せ 危機管理室
☎ 958-1111 内線 2713

乾燥する季節、火災も多く発生しています。 わが家の防火対策は大丈夫ですか？

住宅防火10のポイント

- ①寝たばこ、たばこの投げ捨てはしない。火はしっかり消す。
- ②ストーブの付近には燃えやすいものを置かず、給油するときは火を消す。
- ③料理をしているときはその場を離れず、離れるときは火を消す。
- ④家の周りは整理整頓をし、放火されないように気をつける。
- ⑤風の強いときは、たき火をしない。たき火をする場合は消火用具の準備をする。
- ⑥子どもには火遊びをさせない。花火などは大人と一緒にする。
- ⑦電気器具は正しく使い、たこ足配線をやめる。
コードの上には重いものをのせない。
- ⑧コンセントなどにはホコリを付着させない。テレビの裏などは注意が必要。
- ⑨住宅用火災警報器などを設置し、寝具やカーテンなどは防火製品を使用する。
- ⑩高齢者や身体の不自由な方はご近所で助け合う関係を築きましょう。

住宅用火災警報器などを設置し、早い段階で火災の発生に気付き避難できるように備えましょう。

万が一、火災が発生してしまった場合どうしたらいいのか

- ①少しでも危ないと思ったら無理をせず、また、持ち物にはこだわらず直ぐに避難を開始する。
- ②一度避難したら二度と戻らない。
- ③ハンカチやタオルなどで鼻と口を保護して逃げる。
- ④煙がたれ込めてきたら、姿勢を低くして逃げる。
- ⑤どうしても避難できないときは入口の隙間に濡らした衣類やタオルなどを詰め、窓から顔を出して救出を待つ。このときには、大きな声を出して自分の存在を知らせる。

対応策を日頃から意識し、適切な行動ができるように、各ご家庭で、防火対策を見直しましょう。

新成人のみなさまへ

○国民年金とは

国民年金は20歳から60歳まで加入することが決められています。厚生年金や共済年金に20歳前から加入しておられる方は新たに届出の必要はありませんが、それ以外の方は国民年金に加入しなければなりません。

20歳の誕生日ごろに年金手帳や国民年金保険料の納付書などが届きます。手帳は国民年金だけでなく厚生年金に加入するときにも必要なものです。手帳に書かれている基礎年金番号は一生使うものですので、大切に保管してください。

○国民年金保険料 — 納付が困難なときは相談を

国民年金保険料は所得に関係なく定額で、平成27年度は月額15,590円です。

もし納付が困難なときは、所得の状況によって免除や猶予の制度があり、学生には学生納付特例制度があります。保険料は未納のままにせず、市役所の年金窓口でご相談ください。

年金を受給しておられる方へ

平成27年分の「**公的年金等の源泉徴収票**」が**日本年金機構(厚生労働省)**から年金受給者に送られます。1月中には届く予定です。(退職共済年金を受給しておられる方は、それぞれの共済組合から書類が届く予定です。また、障害年金・遺族年金は非課税ですので送付はありません)

届かない場合や再発行などについては、「**ねんきんダイヤル**」へご連絡ください。

また、確定申告に関するお問い合わせは**市役所の市民税担当**へお願いします。

ねんきんダイヤル 0570-05-1165

月 8:30~19:00 火~金 8:30~17:15

第土曜日 9:30~16:00

国民年金保険料を納付しておられる方へ

確定申告の社会保険料控除には「**社会保険料(国民年金保険料)控除証明書**」が必要です。

昨年9月末までにお支払のある方には11月に送付済みです。お支払が10月以降のみの方、後納制度を利用して保険料をお支払いしておられる方には2月に送付されます。

お問合せは「**ねんきん定期便・ねんきんネット等専用ダイヤル**」

<受付時間> 平日 9:00~19:00

第二土曜日 9:00~17:00

祝日(第2土曜日を除く)、12月29日~1月3日はご利用いただけません。**0570-058-555**(平成28年3月15日まで)もしくは、天王寺年金事務所までお願いします。

口座振替での前納のお申し込みについて

2年度(4~翌々年3月分)、1年度(4~翌年3月分)もしくは上期(4~9月分)の保険料を4月末に口座振替で一括前納すると割引があります。

前納をご希望される場合は、2月末までに手続きをしてください。(2月中にお申し込みいただかないと4月末の引き落としに間に合いませんのでご注意ください。)

口座振替の申込用紙は市役所年金担当窓口または支所にも置いてありますが、お申し込みは年金事務所または口座をお持ちの金融機関の窓口へお願いします。(年金手帳・通帳・金融機関届出印をご持参ください。)

= 年金相談 =

日時 平成28年1月25日(月)

10:00~12:00、13:00~16:00

場所 支所2階

予約は要りません。年金手帳や「ねんきん定期便」などの資料をご持参ください。

かかりつけ健康メール

口から守る健康

寒い季節になってきましたが、皆様、いかがお過ごしでしょうか。皆様、お口のケアはされていますか。口の中というのは様々な病気とも密接な関係にあります。例えば、最近よく肺炎球菌ワクチンのコマーシャルをテレビで見ます。肺炎は現在、死因の3位と言われています。肺炎は口の中にいる雑菌が肺の方に入ってしまい、起こることもあります。ある老人保健施設において、お口の中をケア(口腔ケア)をすることで、肺炎になる人が減ったという報告があります。

その他にも今や国民の4人に1人といわれている糖尿病。糖尿病は歯周病との関係が言われていますが、歯周病をしっかり治療することにより、糖尿病がよくなったという報告もあります。歯周病は沈黙の病気と言われ、ご自身ではなかなか気づかなかつたり、だいが悪くなってからしか症状が出てこなかつたりします。健康でいることはとても大事です。お口の中から守れる健康もあり、一度お口の中をチェックしてみてください。

橘歯科医院 橘 宏哉(たちばな ひろや)

東洋医療

ひとくちコラム

あけましておめでとうございます。

市民の方々におかれましては、お健やかに新年をお迎えのこととお慶び申し上げます。

旧年中は、当会に対し格別の温かいご理解とご支援を賜り、誠にありがとうございます。

さて、昨年は年間を通じての小児鍼体験会を始め、陵南ふれあいフェスタでのはり灸マッサージ体験会、介護予防鍼灸(擦過鍼体験)、また、第33回ふれあい健康まつりでの小児鍼および擦過鍼体験会、東洋医療健康相談等の実施に際しましては、幸い非常に沢山の市民の方々にご来訪のうえ、東洋医療というものに多大のご関心とご理解をお寄せいただけたことは大変ありがたく、且つ心強く受け止めております。

このことを力に、これからも一層地域医療の一端を担うものとして、日常微力を尽くしていきたいと思っております。

新しい年が皆様方にとりまして佳き年でありませう、ご健康とご多幸を祈念いたしまして新年のご挨拶とさせていただきます。

(はびきの鍼灸マッサージ師協会)

介護予防できらきらシニア（介護予防事業）

「いきいき百歳体操」

仲間と集い、楽しく筋力アップ！～誉田～

誉田のあるお宅の一室では、毎週火曜日に仲良し 5～6 人が集まり、「いきいき百歳体操」に取り組んでいます。もう気心の知れた間柄、和気あいあいとした雰囲気の中で体操を楽しんでいます。

「これからも体操を続けて筋力をつけたい！」など、参加者からは力強い言葉をいただいています。ぜひ、体操を続けて、ずっと元気に健康にお過ごしいただきたいものです。

いきいき百歳体操は、民家や民家のガレージなどでも行うことができます。関心のある方はお問い合わせください。



▲百歳体操のようす



いきいき百歳体操を始めるには??

→体操できる場所を準備してください。

※ イス、DVD（CD）の再生機器が必要です。

※ 体操で使用する、おもりとDVD（CD）は貸し出します。（週1～2回、体操を継続する場合のみ）

→初回～4回目までは市の保健師が技術支援を行います。その後は、みなさんで体操を継続していただきます。

「オレンジカフェ」～羽曳野市認知症カフェ実施事業者を公募します～

●オレンジカフェとは?

…認知症の方が、住み慣れた地域で、家族や地域の人々、看護師や社会福祉士などと交流できる“認知症カフェ”の愛称です。カフェでは認知症の相談や情報交換をしていたいただき、認知症高齢者や介護する家族などの孤立防止等を目的としています。

[実施内容]

- ①認知症の本人やその家族、地域住民、専門職の誰もが交流できる場所の運営
- ②認知症などに関する相談、情報提供、助言などの実施
- ③認知症に関する知識の普及啓発活動など

[実施方法]

- ・1回あたり3時間程度を、月1回以上
- ・飲食代（喫茶メニュー）は参加者の自己負担など
- ・専門職を1人以上配置
（看護師・社会福祉士・精神保健福祉士・介護福祉士・保健師・作業療法士などで、認知症の相談に対応可能）

[設置予定数] 市内に4カ所

[受付期間] 1月4日(月)～1月18日(月) 9:00～17:00

[応募資格] 市内に所在する事業者

[応募方法] 地域包括支援課にある書類に必要事項を記入し、必要書類を添付の上、地域包括支援課へ提出してください。

[選考について] 選考の結果は、書面にてご報告します。



～認知症を理解し、認知症の人や家族を見守り、安心して暮らせる町づくりを目指して～



子育て支援センター



子育て支援センターふるいち 古市複合館 (古市4-2-9 ☎958-3308・FAX958-3350)

センター開放時間 10:00～11:30(土日祝日を除く)
14:00～16:00(祝日を除く水～金曜日)
※駐車スペースはありません

* 子育て応援企画!! *

フリーマーケット(育児用品)13日(水)10:00～11:30 **当日自由参加**
※詳細については、『はびきの子育てネット』をご覧ください。
○『みんなの広場』 月・火・金曜日 就学前の子どもとその保護者
○『よちよち広場』 水曜日 0歳から1歳半未満の子どもとその保護者
○『わんぱく広場』 木曜日
各週で年齢別(1歳児・2歳児・3歳児)となります。
(※詳しい日程は、センターニュース『てとと』または『はびきの子育てネット』をご覧ください)
○3歳児たんぽぽ組 7日(木) カルタあそび **対象者のみ自由参加**
○おはなしの広場 25日(月) 1月生まれのお誕生会もします。 **当日自由参加**

※講座・教室への参加は羽曳野市民に限ります。参加無料。



子育て支援センターメール配信QRコード

子育て講座や教室の申込みが、 はびきの子育てネットで、できるようになりました!!

抽選結果などのお知らせもメールで受け取れます。『はびきの子育てネット』で検索またはQRコードからメール登録してね!!

* 子育て講座 募集 *

はびきのファミリー・サポート・センター主催、子育て支援センター協力
「こどもの発達と病気」～ もしもの時に、慌てないように・・・～

【講師】健康増進課 保健師
【日時】29日(金) 10:00～11:30
【場所】市役所別館2階研修室
【定員】30人(保育付・・・20人※保育は生後5カ月～)
【申込み】12日(火)～19日(火)
※応募多数の場合は抽選となります
子育て支援センターふるいち☎958-3308 または窓口、『はびきの子育てネット』よりお申込みください。

* 子育て支援者講座 募集 *

「お母さんへのまなざし」～つながることからはじめる～

【講師】古山 美穂 先生(大阪府立大学講師 助産師)
【日時】2月5日(金)14:00～16:00
【場所】市役所別館3階 会議室
【対象】子育て支援に携わっている方、または興味のある方
【申込】12日(火)～
子育て支援センターふるいち☎958-3308 または FAX958-3350
『はびきの子育てネット』よりお申込みください。

* ママのためのリフレッシュ教室 募集 *

「自分ができる!! リンパマッサージ」

日時	場所	申込期限
1月26日(火) 10:00～11:30	子育て支援センターふるいち ☎958-3308	1月12日(火)～15日(金) センターふるいち 電話または窓口、『はびきの子育てネット』にて
2月2日(火) 10:00～11:30	子育て支援センターむかひの ☎953-6361	1月18日(月)～22日(金) センターむかひの 電話または窓口、『はびきの子育てネット』にて

【講師】出井 瑞穂 氏
【対象】就学前の子どもとその保護者 12組(保育付) ※保育は生後5カ月からです。
※申込み多数の場合は抽選となります。

子育て支援センターむかひの (向野 523 ☎・FAX953-6361)

センター開放時間: 10:00～11:30(土日祝日を除く)

○みんなの広場 月・水・木曜日 就学前の子どもとその保護者
◎1月生まれのお誕生会 28日(木)
◎木曜日のみ午後開放・・・15:00～16:15
センターのお庭と1階おひさまの部屋を開放しています。親子で気軽に遊びに来てね!
※午後の開放については駐車場が利用できません。徒歩か自転車でお越しください。
○双子ちゃん三つ子ちゃんよっといで 7日(木)協力:双子サークル「ジェミニクラブ」 **当日自由参加**
○ピアノをたのしもう 13日(木)11:00～11:30 **当日自由参加**
○よっといで! 3歳児 19日(火)10:00～11:30
『お正月あそびをたのしもう!』
【対象】3歳の誕生日を迎えた子どもとその保護者(H23.4.2～H25.1.19生まれの子ども) **対象者のみ自由参加**
○あそびの広場 『お正月あそびをたのしもう!』
21日(木)10:00～11:30 **当日自由参加**
○おはなしの広場 25日(月)11:00～11:30 **当日自由参加**

四天王寺悲田院地域子育て支援センターぼのぼ (学園前 6-1-1 ☎957-7517)

*すこやか広場 (MOMO) 15日(金) 10:15～11:30
場所: MOMO プラザ
乳児から就学前までのお子さま対象です。
手あそび、季節のうた、おたんじょう会、おはなしなど、親子で、そしてお友だちといっしょに、楽しいひとときを過ごしましょう。
*子育てサロン
ひよこ 3,4カ月～1歳前後
14日(木) 10:30～11:30 場所 四天王寺悲田院 研徳田ホール
室内遊び(ふれあい遊び)
りす 1歳前後～1歳半のお子さま対象
22日(金) 10:30～11:30 場所 四天王寺悲田院 研徳田ホール
室内遊び(ふれあい遊び)
11:30～12:00まで、ホールを開放しますので、サロン後自由にお使いください。
*1歳親子教室
20日(木) 10:30～11:30 場所 四天王寺悲田院 研徳田ホール
平成24年4月生まれ～平成25年3月生まれのお子さま対象
年齢にあった遊びをお子さまと一緒に体験できます。
*2～3歳親子教室
27日(木)10:30～11:30 場所 四天王寺悲田院 研徳田ホール
平成22年4月生まれ～平成24年3月生まれのお子さま対象
年齢にあった遊びをお子さまと一緒に体験できます。
*共済講座のお知らせ(悲田院子育て支援センター、児童センター研徳田主催)
テーマ:安心して子育てできるヒント～子どもの社会性を育むために
講師:四天王寺大学 准教授 長谷範子先生
日時:23日(土) 10:00～11:30
場所:四天王寺悲田院 交流棟研修センター内
定員:50人
申し込み・お問い合わせ ☎957-7517(四天王寺悲田院保育園)
保育受け入れ可
(10人まで。定員になりたくないお受けできない場合があります)

病後児保育

通園・通学中のお子さんが、病気の回復期に集団生活が困難な期間、看護師や保育士が一時的に保育します。当日利用可能です。

予約受付時間	月曜日～金曜日 9:00～17:00(電話可)
利用時間	通常保育・・・8:00～18:00 (ただし、7:30～8:00 18:00～19:00まで延長可能) 当日保育・・・9:00～17:30(延長不可) 土曜日保育・・・8:00～17:00(当日利用および延長不可) ※ただし、保育園通園児童のみ
利用負担金	0歳～学童 一人日額 1,000円 ただし、非課税世帯は半額(証明書必要) 生活保護世帯は無料(証明書必要) 二人目以降のこどもは半額
延長利用負担金	30分:300円*送迎は相談に応じます。*詳しくはお問い合わせください。

休園日のお知らせ: 12/29(火)～1/3(日)まで

NPO法人サポートネットワークぬくもり ☎937-0016 FAX937-5716

こども家庭サポーター電話相談

羽曳野市こども家庭サポーターの会が市役所別館2階プレイルームで

毎月1回、第2木曜日におこなっています。

☎957-6000
電話番号はおまちがいない

こどものこと、家庭のこと、
1人でいろいろ考えてしまうあなた
いちど、お電話ください

(直接相談においていただいても結構です)

相談日 1月14日(木) 2月4日(木)
受付時間 14:00～16:00

話すことで心が軽くなるかも
あなたの悩みをいっしょに分ちあいます

児童虐待の疑いなど「おかしい」と思ったら

☎947-3837 **こども課**

受付時間は月曜から金曜の9:00から17:30です。(祝日と12月29日～1月3日を除く)

養育支援訪問事業

妊娠・出産・育児期に何らかの支援が必要な家庭に、支援者が訪問するサービスです。「育児不安がある」、「育児ストレスが高い」、「家事に困った」などで支援を希望される方に対してその必要性を判断し、支援の内容、期間、方法など具体的なサービスを決定したうえで訪問支援を開始します。

利用料は無料です。詳しくはお問い合わせください。

こども課(☎958-1111 内線1221・1253)

幼稚園名	未就園児教室名	電話	あそびにおいでよ! ようちえん (育児相談は随時受け付けています)		
古 市	う さ ぎ 組	958-3359	14日(木)	9:30~10:30	「つくってあそぼう!」
古 市	た ん ぼ ぼ 広 場	958-7616	14日(木)	9:30~10:30	「一緒に遊ぼう」
駒 ケ 谷	わ く わ く 体 験	958-8776	13日(水)	10:00~11:00	「お正月遊び」
西 浦	あ ひ る 教 室	958-3538	13日(水)	9:30~10:30	「いっしょにあそぼう!」(身体計測)
西 浦 東	に こ に こ くら ぶ	957-7200	29日(金)	9:30~10:30	「鬼のお面をつくらう」
羽 曳 が 丘	か ん が る 一 組	958-7201	13日(水)	10:00~11:00	「お正月遊びを一緒にしよう」
白 鳥	な か よ し ラ ン ド ひ よ こ 組	958-2601	13日(水)	10:00~11:00	「お正月の遊びをしよう」
丹 比	チ ュ ー リ ッ プ 教 室	954-0230	12日(火)	9:00~10:00	「お正月遊びをしよう」
埴 生 南	ひ よ こ 組 教 室	957-0212	12日(火)	10:00~11:00	「発育測定をしよう!」
埴 生	び よ び よ くら ぶ	955-1062	18日(月)	10:00~11:00	「お正月遊びをしよう」
恵 我 之 荘	う さ ぎ 教 室	938-0017	13日(水)	10:00~11:00	「お正月遊びしよう」
高 鷲 南	げ ん き っ き くら ぶ	955-1624	19日(火)	9:30~10:30	「お正月遊びをしよう」
高 鷲	う さ ぎ 組	955-0730	13日(水)	9:30~11:30	「お正月遊び+人形劇をみよう!」
高 鷲 北	た ん ぼ ぼ くら ぶ	938-5577	14日(木)	10:00~11:00	「お正月遊びをしよう!」

保育園名	電話	園庭開放	育児相談	楽しい親子教室
高 鷲	953-3883	毎週火・木曜日10:00~11:30	開園中常時	19日(火)手作りおもちゃ(受付9:30~10:00開始)
坂 門 ケ 原	956-6246	9日(土)10:00~11:30	月~金開園中常時(要予約)	
陽 気	954-9630		月~金開園中常時(要予約)	
蒼 田	958-2525	第2・4土曜日10:00~11:30	月~金開園中常時(要予約)	
郡 戸	938-5280	第2火曜日10:00~11:00	月~金開園中常時(要予約)	
高 屋	957-1234	毎週火・木曜日15:15~16:45	月~金開園中常時(要予約)	14日(木)10:30~11:00 親子リズムdeあそぼう(予約不要)1~5歳児の親子 ※園開放も同時開催10:00~11:30
四天王寺悲田院	956-2985	毎週火・金曜日10:00~11:30 (5日・15日は除く)	開園中常時	第2火曜日・第4火曜日お絵かき(園庭開放時) 1月8日(金)は、もちつきを予定しています。
あ お ぞ ら	950-1105	第4木曜日10:00~11:00	開園中常時	7日(木)新年子どもの会 受付9:50~ 開始10:00~
ベビーハウス社協	930-0240	ベジっこひろば13日(水)11:00~12:00	開園中常時	
向 野	953-2071	毎週月~金曜日10:00~11:00(健康相談含む)	開園中常時	
下 開	958-3318	毎週月~金曜日10:00~11:00(健康相談含む)	開園中常時	
軽 里	958-3338	毎週月~金曜日10:00~11:00(健康相談含む)	開園中常時	
島 泉	953-4624	毎週月~金曜日10:00~11:00(健康相談含む)	開園中常時	8日(金)10:00~11:30子育てサロン「保健士さんのお話」
は び ぎ の	958-3328	毎週月~金曜日10:00~11:00(健康相談含む)	開園中常時	15日(金)10:00~お正月の遊び子育てサロン

○園庭開放、その他園の行事に参加される場合、お子さんの安全については保護者の方が責任を持ってください。 ○車での来園はご遠慮ください。
○健康相談(保育園の看護師による)を希望される方は、事前に保育園へご連絡ください。

★つどいの広場 1月★

★つどいの広場 カンナ★

<p>地域子育て支援拠点事業 ★くるみ〜手をつなぐ子育て〜★</p> <table border="1"> <thead> <tr> <th>開催日</th> <th>事業名</th> <th>時間</th> <th>内 容</th> <th>費 用</th> </tr> </thead> <tbody> <tr> <td>16日(出)</td> <td>体験保育</td> <td>9:30~14:00</td> <td>くるみの生活(遊び、リズム、食事)を体験した後、午後より懇談(12:30~14:00)を行います。</td> <td>大人900円 子ども600円 要 予 約</td> </tr> </tbody> </table> <p>園庭開放は、火、水、木の10:00~16:00です。 ※12時から園児は、昼寝になります。12:00から14:00までは、静かに休息の時間としてお使いください。</p> <p>NPO 法人子育てサポートくるみ 壺井 508-1 ☎957-3282 http://kosodate-kurumi.com</p>	開催日	事業名	時間	内 容	費 用	16日(出)	体験保育	9:30~14:00	くるみの生活(遊び、リズム、食事)を体験した後、午後より懇談(12:30~14:00)を行います。	大人900円 子ども600円 要 予 約	<p>参加自由 無料 10:30~11:30</p> <p>8日(金) 手作りおもちゃ作り 15日(金) ポップコーンを作って食べよう 22日(金) 小麦粉ねんど遊び 29日(金) 節分制作</p> <p>開放日 月・水・金 10:00~12:00 14:00~16:00 (祝日休み)</p> <p>NPO法人つどいの広場カンナ 高鷲5-422-22 ☎/FAX939-1625</p> <div style="border: 1px solid black; padding: 5px; margin-top: 10px;"> <p>お正月休み 12月30日(水) ~1月4日(月)</p> </div>
開催日	事業名	時間	内 容	費 用							
16日(出)	体験保育	9:30~14:00	くるみの生活(遊び、リズム、食事)を体験した後、午後より懇談(12:30~14:00)を行います。	大人900円 子ども600円 要 予 約							

★あいあいルーム★

年末年始のお知らせ
12/29(火)~2016年1/3(日)までお休みします。

開催日	時間	内 容
12日(火)	10:30~11:30	えほん・あらかると 絵本の読み聞かせ、お誕生会をします。
15日(金)	10:30~11:30	親子で楽しくリズム遊び&わらべ歌 みんなで遊ぼう!
26日(火)	10:30~11:30	えほん・あらかると 絵本の読み聞かせとリズムあそびをします。

●あそびにおいでよ! (開放日)
月~金 10:00~16:00(ただし、月・木は10:00~13:00まで)
自由に遊びに来てください!!
♡毎火曜日は、ママたちのおしゃべりタイム♡
10:00~12:00まで、スタッフが来て遊びます。

◎子育て何でも相談
子育てに関する悩みや不安、何でも気軽に相談してください。
月~金 10:00~16:00(電話可)

◎就労相談 子育て中での再就職を考えている保護者の方へ
専門員の相談が受けられます。毎月 第2火曜日 10:00~12:00

NPO 法人サポートネットワークぬくもり あいあい保育園
向野2-8-2 (通生診療所敷地内) ☎937-0016 FAX937-5716

●こどもステーション 1月の予定

~乳幼児から高齢者までが集うところですよ~

各行事は日時等が予告なく変更になる場合もありますので詳しくはお問い合わせください。

日	時間	内 容	備 考
(月)~(金)	ほっとタイム	10:45~11:30	参加費無料(終了後ラフご希望の方は要700円) ど なたでもどうぞ 8日・15日(金) おやおやくらぶ
14日(木)	ひとりで悩まないで相談室	13:00~16:00	参加費1人1時間まで3,000円(会員半額) ※初回無料
5日 19日(火)	自力整体教室	15:00~17:00	自分の力で体を整えて健康生活を送りましょう。(要参加費 事前予約)
10日(日)	農業体験	10:00~13:00	「とんどまつり」参加費:大人700円 3才~小学生500円
18日(月)	手編み講座	14:00~16:00	参加費:1,000円(要会員登録、材料費別途) (見学有)
28日(木) ~29日(金)	手づくりマーケット	11:00~16:00	手づくりパンやクッキー、お惣菜、手づくり品などを販売して います
29日(金)	おとなのつどい	10:45~11:30	参加費:100円(ラフ希望の方は要600円) どなたでもどうぞ
31日(日)	科学であそぼう	10:00~12:00	参加費:500円(材料費込み) 先着15名
31日(日)	インドネシア伝統絵巻 ガムランワ		インドネシアのジャワ島に伝わる「ガムラン音楽」と「影絵芝居(ワヤン)」を 楽しみましょう。13:30開演(13:00開場) 参加費600円(3才以上)
9日 23日(土)	園工くらぶ	13:30~15:00	会費:月2回 1人2,500円(教材費別途) 対象:幼児~大 人、どなたでも
毎週土曜日 (9・16・23・30)	さんすう科学 くらぶ	11:00~12:00 (午後の 場合もあり)	「不思議、発見、おもしろい」をモットーに行っています。 会費:月3,000円(教材費別途) 幼児からどなたでも
(月)~(金)	kiMaMaカフェ	11:30~13:30	親子連れから高齢者までみんなでランチしながらお しゃべりしましょう。ランチの後はミュージックステ ーション!歌おう会も一緒に。(第1・3水曜、第4金 曜日)1食700円デザート・飲み物付き(親子で900円) (要予約)
(月)~(金)	一時保育 (乳幼児、学童)	10:00~16:00	乳幼児:500円/h~ 学童:300円/h ※前日までにご予約ください。要登録 土日、祝日・時間外保育、送迎についてはご相談承り ます。きょうだい割引も有ります。

すべての行事は
予約が必要です。

NPO 法人南河内こどもステーション (市役所南側) ☎/FAX957-1114 (FAX 申込可)

健康

ふあみりー

市立休日急病診療所 (保健センター2階) ☎956-1000

■内科・小児科・歯科

診療日/日曜、祝日、年末年始(12月30日～1月3日)
診療時間/10:00～12:00、13:00～16:00

■小児科の土曜・休日夜間診療(南河内北部広域小児急病診療事業)

診療日/土曜、日曜、祝日、年末年始(12月30日～1月3日)
診療時間/18:00～22:00(受付は17:30～21:30)

毎月19日は食育の日



家族そろって食事をしましょう

- 集団検診(健診)・各種教室は健康増進課(保健センター)まで、電話もしくは来所にてお申し込みください。
- (※個別検診は各医療機関へ直接申し込み) **定員になりしだい締め切ります。**平成27年4月～平成28年3月
- 末の間は各種検診・歯の健診とも1人1回となります。☎956-1000 (※FAXでの申し込みはできません)

あなたとあなたの家族のために
受けましょう、がん検診。「知る」は「治る」の第一歩

<集団検診> 胃・肺・大腸・子宮がん検診は**無料**です。

- 平成28年1～3月分の受付中
- 検診方法などの詳細は「健康だより」(4月配布)、ウェブサイト、婦人科検診受診券などをご覧ください。

集団検診	胃がん ・肺がん ・大腸がん (40歳以上の市民)	集団検診	乳がん(40歳以上) ・子宮がん(20歳以上) ※いずれも受診券をお持ちの方
1月	21日(木) 保健センター	1月	20日(水) 石川プラザ
	25日(月) 保健センター		5日(金) 保健センター(★)
	28日(木) 陵南の森		18日(木) MOMOプラザ
2月	8日(月) 保健センター	3月	18日(金) コロセアム
	10日(水) 石川プラザ		●乳がん検診のみ、自己負担金1,000円。生活保護受給者は無料(生活保護受給証明書が必要)
	19日(金) 保健センター		●平成27年度の対象は、乳がん40歳以上(昭和49年以前の生まれ)・子宮がん20歳以上(平成7年以前の生まれ)で、奇数年生まれの方。
	23日(火) MOMOプラザ		●受診には受診券(オレンジ色のはがき)が必要です。転入された方などは、保健センターへお問合せください。
3月	27日(土) 保健センター	●(★)印は午後から保育つき	
	7日(月) 保健センター		
	10日(木) 保健センター		
	17日(木) 陵南の森		

<個別検診> 各医療機関へ直接申し込み
年度末は混み合いますので、早めにお申し込みください。

～歯を大事にしましょう!～

成人歯科健診 - 正しい口腔ケアを身につけよう! -

- [対象] 昭和19・24・29・34・39・44・49・54年生まれの方
- 受診方法● (費用無料)
- 市内の指定歯科医院にて4月1日～平成28年3月末日まで。受診券(はがき)を持参の上、受診してください。
- ※未受診の方へ、12月中にはがきをお送りしました。
- 年度末は混み合いますので、早めに受診してください。

「骨・歯セット教室」※要予約

- ①骨密度測定と成人歯科健診40人
- ②骨密度測定のみ60人

[対象] 健診時点で65歳以上の方

1月	8日(金)	保健センター
2月	9日(火)	保健センター

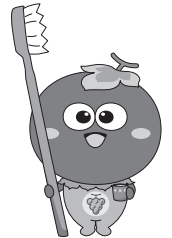

●●卒煙教室●●たばこバイバイ

～やめられないのは
意志が弱いからではありません～



煙草のニコチン依存は、強い薬物依存なのです。「仲間と一緒に禁煙が大きな励みになった!」これは、昨年の禁煙成功者の声です。禁煙に何度かチャレンジしている人、チャレンジ回数が多いほど禁煙成功率は高くなります。お気軽に参加ください。

[定員] 先着30人

[会場] 保健センター4階

参加費無料

日時	内容
① 1月21日(木) 13:30～15:30	「わかっちゃいるけど、やめられない」 (検査) 呼気一酸化炭素濃度測定 ・講義「健康チェックと二つの依存への対処」
② 1月28日(木) 13:30～15:30	「さあ、始めよう卒煙」 (検査) 歯科医師による口腔チェック ・講義「歯周病と喫煙の影響」 ・卒煙へむけての心構え
③ 2月18日(木) 13:30～15:30	「ニコチンからの誘惑に負けないために」 (検査) 呼気一酸化炭素濃度 ・講義「再喫煙の防止と体重増加への対処」

保健師・栄養士も継続的にサポートします! 自分に合った効果的な禁煙方法を考えていきましょう。禁煙中のイライラや、落ち着かないなどの症状を比較的らげる「禁煙補助薬、禁煙外来」などもご紹介します。



チョイス DE あなたに合った運動栄養スタイル

運動と栄養のメニューから、自分に合わせて教室をチョイス!
健康度アップを目指しましょう☆ ※受付中

参加費無料

[対象] おおむね40歳以上の市民 [定員] 各20人

[会場] 保健センター (※3月11日は峰塚公園)

運動	3月11日(金) お外 DE ウォーキング
[時間]	13:30～15:00 (受付13:00～)
[持物]	飲み物・タオルなど ※運動しやすい服装・くつでお越しください
栄養	2月3日(水) カルシウム DE 骨強化
[時間]	10:00～12:00 (受付9:30～)
[持物]	筆記用具・手拭タオルなど ※調理実習はありません。(1、2品の試食あり)

定期健康相談・栄養相談 1月19日(火) ※要予約

- **メタボ対策入門講座** ※要予約
- <講師> 羽曳野市医師会 貴志 敏夫 医師
- [日時] 1月22日(金) 14:00～15:30 (受付13:30～)
- [定員] 30人 [会場] 保健センター4階 大会議室

◆健康診査◆ (会場：保健センター)

対象児に個別通知します。健診日の2週間前までに個別通知が届いていない方は、健康増進課(保健センター)までご連絡ください。

種類	日程	対象児
4カ月児健康診査 (金曜日実施)	1月15日	平成27年9月1日～13日生まれ
	1月29日	平成27年9月14日～30日生まれ
	2月12日、26日	平成27年10月生まれ
1歳6カ月児健康診査 (火、水曜日実施)	1月26日、27日	平成26年6月生まれ
	2月23日、24日	平成26年7月生まれ
2歳6カ月児健康診査 (火、水曜日実施)	1月19日、20日	平成25年7月生まれ
	2月16日、17日	平成25年8月生まれ
3歳6カ月児健康診査 (火、水曜日実施)	1月12日、13日	平成24年7月生まれ
	2月2日、3日	平成24年8月生まれ

◆予防接種◆ (接種には母子健康手帳と予診票が必要)

●集団接種 (BCG・会場：保健センター)

※BCG接種は4カ月児健康診査と同日です

4カ月児健康診査をすでに受け、BCGを接種していないお子さんは、健康増進課(保健センター)に電話予約の上、受付時間(13:25)にお越しください。

●個別接種 (各医療機関に直接電話で予約)

詳細は「平成27年度健康だより」市ウェブサイトをご覧ください。

◆各種教室◆ (会場：保健センター、要予約)

●離乳食講習会 (定員15人・保育あり)

[日時] 2月10日(水)・3月4日(金)のいずれか1日
13:00～15:30

[対象] 4カ月児健康診査受診後～10カ月までの乳児の保護者
(講習会の対象となるお子様のみ、保育の対象)

◆ことばの相談◆ ※要予約

こどもの発音、吃音、言葉の遅れなどの相談をお受けします。

育児相談ひと口メモ ～生活リズム編～

年末年始で生活リズムは乱れていませんか？

丈夫な体作りのためには規則正しい生活リズムはとて大切。"早起き・早寝"を心がけましょう。

◆できることから始めてみよう！

- ・朝は6～7時を目安に、スッキリ目覚めるまで付き合っ。
- ・19時まで夕食をとりましょう。
- ・寝る前はテレビなどを消し、ゆったりした時間を過ごしましょう。

人間には1日を25時間として認識する、自然の体内リズムがあります。実際は1日24時間で生活しているため、朝の陽の光を浴び、リセットする必要があります。



●高齢者肺炎球菌の予防接種●

今年度、対象者の接種期間は3月末日までです。

※過去に肺炎球菌ワクチンを接種済みの方は対象外

【対象】次の①、②どちらかに該当する方

- ① 65歳(昭和25年4月2日～昭和26年4月1日生まれ)
70歳(昭和20年4月2日～昭和21年4月1日生まれ)
75歳(昭和15年4月2日～昭和16年4月1日生まれ)
80歳(昭和10年4月2日～昭和11年4月1日生まれ)
85歳(昭和5年4月2日～昭和6年4月1日生まれ)
90歳(大正14年4月2日～大正15年4月1日生まれ)
95歳(大正9年4月2日～大正10年4月1日生まれ)
100歳(大正4年4月2日～大正5年4月1日生まれ)
- ② 60～65歳未満の方で、心臓・腎臓・呼吸器の機能・ヒト免疫不全ウイルスによる免疫機能に障害がある方。

【期間】3月末日まで

【費用】自己負担金2,000円

(生活保護受給証明書があれば自己負担金免除)

【持物】住所・年齢の確認できる物(健康保険証など)

【申込】実施医療機関へ直接お問い合わせください。

●実施医療機関

なわクリニック	958-2014	しもと医院	955-1661
亀山医院	957-5330	ヤスタクリニック	931-7777
上嶋クリニック	958-7733	仲谷クリニック	939-0450
よしかた泌尿器科クリニック	950-5100	あそか西松庵診療所	959-5501
坂本医院	956-0207	天仁病院	939-8561
ますだ整形外科クリニック	957-6815	北川内科クリニック	938-6528
山本内科クリニック	958-1567	たてやまクリニック	955-3005
江口クリニック	950-5580	丹比荘病院	955-4468
ひきまクリニック	950-4880	おとのクリニック	931-2001
山岡耳鼻咽喉科	950-5302	埴生診療所	953-0885
土屋医院	957-1001	倉岡医院	954-3294
藤本病院	958-5566	藤野整形外科	955-0188
江藤クリニック	956-8881	加藤医院	953-5901
ぶどうの家診療所	950-0155	コープ診療所	938-6226
かわばた医院	950-3700	しまだ耳鼻咽喉科	954-3301
松谷整形外科クリニック	950-2377	調子医院	952-3150
坂本クリニック	958-7270	高村病院	939-0099
福岡医院	956-3027	原田耳鼻咽喉科	953-7384
大塚医院	956-0130	山田クリニック	953-0121
貴志クリニック	958-9062	ふじもと医院	931-5611
		森クリニック	930-2755

藤井寺保健所

藤井寺市藤井寺 1-8-36 ☎955-4181

■生活衛生室 ☎952-6165

※いずれも土、日、祝日は除く

無料	HIV即日検査(抗体検査)	毎週水曜日 [匿名可]	9:30～10:30	有料	水質検査 (飲用水・井戸水・遊泳場水・浴槽水)	<予約制> 依頼の際は、お問い合わせください。	
	肝炎ウイルス検査	第2、4水曜日 <予約制>	13:30～14:30		腸内細菌検査 (赤痢菌、チフス菌、パラチフスA菌、 サルモネラ属菌、腸管出血性大腸菌O157)	毎週月～水曜日	9:30～12:00
	風しん抗体検査	第2、4水曜日 <予約制>	13:30～14:30		寄生虫卵検査・ぎょう虫卵検査	毎週月～木曜日	9:30～12:00
	こころの健康相談(精神科医、精神保健福祉相談員が相談に応じます)	<予約制> (こころの病気、アルコール依存症など)			室内空気検査 (ホルムアルデヒド・VOC)	<予約制> 依頼の際は、お問い合わせください。	
	医療機関に関する相談	毎週月～金曜日	9:15～12:15 13:00～16:00		飼えなくなった犬の引き取り窓口は、大阪府動物管理指導所藤井寺分室(☎937-1101)です。要事前相談。引取時間(月)9:30～12:00、有料、要印鑑。		

世界で活躍！目指すは東京オリンピック ～卓球～

世界プロツアー・スウェーデンオープン卓球大会（21歳以下）で、飛鳥出身の浜本由惟選手（JOCエリートアカデミー）が優勝しました。準決勝で早田ひな選手（石田卓球クラブ）にストレート勝ち、また決勝ではスッチ選手（ルーマニア）を3対1で破り、見事な勝利を収めました。2020年東京オリンピックに向け、更なるご活躍を期待しております。



適正な計量販売の推進、消費者からの信頼

市では、市内スーパーマーケットなどで販売されている食肉、魚介類、野菜などについて、商品に表記された内容量が適正であるかどうかの調査を実施しています。11月



9日(月)は、羽曳野市消費者団体連絡協議会協力のもと、商品を購入して商品量目調査を実施し、また12月2日(水)は、大阪府計量検定所協力のもと市内スーパーマーケットの立入検査も実施しました。

「私たちの健康は私たちの手で」

11月11日(水)、食生活改善推進協議会会員の松原佳子さんが大阪府知事表彰を受賞されました。同協議会は、よりよい食生活の実践者の増加に向け、市の事業への協力や親子クッキング教室などの、対象者にあわせた食育の啓発活動などを行っています。長年の活動の功績が府に認められた松原さんに続き、会員の方々のこれからの活躍に期待します。



第45回写生・ポスターコンクール

12月6日(日)、第45回写生・ポスターコンクール（羽曳野市子ども会育成連絡協議会）の表彰式が行われました。応募作品は132点。どれも気持ちのこもった力作ぞろい。その中から、こちらの9人が各賞に選ばれました。

会長賞	松永 健太 (1年)
市長賞	篠原 友朗 (2年)
議長賞	篠原 凜乃 (6年)
	嶋田 大希 (5年)
	児玉 研志 (1年)
教育長賞	長谷川 美雪 (5年)
	細井 春花 (4年)
	松本 豊文 (3年)
	土屋 孔人 (1年)



第5回羽曳野市図書館を使った調べる学習コンクール

市内小中学校より2,445点もの応募作品があった中から、教育委員会賞に近藤花さん（丹比小5年）「誰もが不自由なくくらすための工夫」が選ばれました。障がいのある人の立場になって様々な体験をしたことから、自分の中でわきあがった疑問をじっくり調べ、ひたむきに取り組んだ結果となりました。また、優秀賞に、森岡瑠莉さん（白鳥小1年）、青木創太さん（羽曳が丘小4年）、山口唯桜さん（白鳥小4年）、米田佳世さん（高鷲北小5年）、中山祐輔さん（峰塚中3年）の作品が、また、学校賞に白鳥小学校が選ばれました。これらの優秀作品は、全国コンクールへ出品されます。



昭和の懐メロ、思い出すあの頃

市内や近隣市の高齢者施設などに訪問し、歌声ボランティア活動を行う「歌唱ボランティアグループ喜楽座」（代表：貝川秀司）が、大阪府知事より表彰を受けられました。利用者のリクエスト曲の歌詞をスクリーンに映しみんなで一緒に歌うなど、気軽に参加でき、心も体も元気になれるとたいへん人気の高いイベントです。現在予約は5カ月待ちとのことです。



▲11月30日、市役所にて

～高鷲駅前が花いっぱい～

11月27日(金)、アドプトロード事業の一環として高鷲駅前を育む会と高鷲南中学校、高鷲南小学校1、2年生の皆さんで定植を実施しました。色とりどりのパンジーで高鷲駅前が花いっぱいになり、行き交う人々の寒さも和らぎました。



第7回羽曳野市長杯グラウンド・ゴルフ大会

11月7日(土)、健康ふれあいの郷グラウンド・ゴルフ場にて開催されました。

●個人の部（敬称略）

優勝	大槻 時男	スコア (54)
準優勝	立石 忍	スコア (54)
第3位	光川 久司	スコア (55)

●団体の部

優勝	北東クラブA	スコア (245)
準優勝	陵南の森グラウンド・ゴルフ愛好会A	スコア (251)
第3位	陵南の森グラウンド・ゴルフ愛好会B	スコア (253)

「駅前花いっぱい活動」～緑の少年団～

10月31日(出)、緑の少年団が高鷲駅・古市駅・駒ヶ谷駅・上/太子駅にあるプランターに、色とりどりのパンジーを植えました。今後も羽曳野市の緑を増やすため、様々な活動を頑張りたいと思います。



良くなり(鳴り)ますように。

11月下旬、誉田八幡宮では今年の干支「申」の土鈴づくりがピークを迎えていました。色つけ作業をされていた、中盛秀宮司は、「申(猿)は人に最も近い動物で、申の文字は「伸」の文字の原字でまっすぐ伸びるという意味があります。土鈴のように良くなり(鳴り)伸びゆく年となるように」と祈願して作製されていました。



お肉のミート (meat)、出会いもミート (meet)

11月15日(日)、向野の青少年運動広場で「第19回むかいの南食ミート・ミートフェア」が開催されました。オープンの10:00から、ジューシーなお肉や揚げたてのコロッケなどを買い求める長蛇の列ができ、名物「ふれあい鍋(豚汁)」の振る舞いや、お楽しみ大抽選会など、多くの人で賑わいました。また、ミートセンターの施設説明会も行われ、食肉文化を通して生命の尊さを改めて学び、感謝する機会となりました。



朝井まかてさん、陵南の森で「講演会&サイン会」

＜Osaka Book One Project コラボ企画＞

12月6日(日)、羽曳野市出身の直木賞作家、朝井まかてさんの講演会&サイン会を実施し、約140の方が来られました。講演は地元ネタあり、笑いあり、またサイン会ではファンの皆さんとも気さくに話され、会場は終始和やかな雰囲気になりました。参加者からは「楽しかった、またこんな企画を」という声を多くいただきました。朝井まかてさんには、今後、益々のご活躍を期待いたします。



◀講演会、サイン会の様子
▶第3回Osaka Book One Project 2015年度選定作

平和の尊さを伝える

11月27日(金)、恵我之荘小学校の6年生を対象にした戦争体験の授業が行われました。語り部は吉村樹子さん。幼少期に体験した旧満州での生活、終戦後の日本への引き揚げの様子を紙芝居にして生徒たちに話されました。スパイ容疑で連行された父。一変する生活、残された家族の「生きる」戦い。生徒たちは時折入る笑い話に表情を緩めながらも、吉村さんの壮絶な体験談に真剣に聞き入っていました。70年前に起こった戦争と平和の話。紙芝居が終わった後も当時の生活や心境など、生徒たちから質問が飛び交い、「子どもたちなりに、戦争という問題を感じ取ってくれた。」と素直な反応に嬉しそうにされていました。





つかもと けんしん <西 浦>
塚本 健心ちゃん
平成27年9月8日生まれ
母親の慶子さん 撮影
待望の赤ちゃん、健心!
産まれてきてくれてありがとう。



ひらい はるき <誉 田>
平井 遥輝ちゃん
平成27年7月1日生まれ
父親の健太さん 撮影
我が家のアイドル。
元気にすくすく育ってね!



ふくもと すみれ <白 鳥>
福本 堇ちゃん
平成26年1月10日生まれ
母親の朱美さん 撮影
すーちゃん笑顔がみんなの癒しです♥
いつもありがとう★

こんにちはあかちゃん

LIC*NEWS

羽曳野市立生活文化情報センター（LICはびきの）は指定管理者 株式会社みのりの里が運営しています。掲載しておりますイベントの内容は予告無く変更・中止になる場合がございます。ご不明な点はLICはびきのまでお問い合わせください。

施設利用／お問合せ 072-950-5500

チケット予約専用 072-950-5504

インターネット URL <http://www.lic-habikino.jp/>
E-mail lic@minorinosato.com
facebook <http://www.facebook.com/lichabikino>

第48回りっくぶち寄席

1月17日(日)
14時00分(13時30分開場)

会場 1F ホールM

入場料 前売・指定席 1,000円
当日200円増・未就学児入場不可



第49回りっくぶち寄席

3月27日(日)
14時00分(13時30分開場)

会場 3F 音楽実習室

入場料 前売・指定席 500円
当日200円増・未就学児入場不可



LICオルガンコンサート ～オルガニみてきてふれて、わたしの市のたからもの～

パイプオルガンでオーケストラ!

1月30日(土) 14時00分(13時30分開場)

会場 1F ホールM

入場料 前売・自由席 1,000円 当日200円増・未就学児入場不可

出演 徳岡めぐみ(オルガン)

予定曲目
♪ヴァイヴァルディによるコンチェルト イ短調 BWV593(J.S.バッハ)
♪《ニュルンベルクのマイスタージンガー》より(前奏曲)(ヴァーグナー オルガン編曲:E.H.ルメア)
♪《ベレアスとメリザンド》op.80より(シシリエンス)(ファール オルガン編曲:J.-P.マルカド) ほか

スペシャルオルガンコンサート

バレンタインデーにききたい! 愛の旋律、いつくしみの響き

2月14日(日) 15時00分(14時30分開場)

会場 1F ホールM

入場料 前売・指定席 2,000円 当日500円増・未就学児入場不可

出演 テイモ・ヤンセン(オルガン) / 木田雅子(ヴァイオリン)
土橋薫(オルガン)

予定曲目
第一部パイプオルガン:土橋薫・ヴァイオリン:木田雅子
♪シュープラー・コーラル集より(J.S.バッハ)
「目覚めよと呼ぶ声がして」BWV645
♪G線上のアリア
♪「愛のあいさつ」(E.エルガー)
♪シャコンヌ(T.A.ヴィターリ)
第三部パイプオルガン:テイモ・ヤンセン(ドイツ、ルデン聖ルートゲリ教会オルガニスト)
♪前奏曲とフーガ ト長調 BWV541(J.S.バッハ)
♪トリオンソナタ 第3番 二短調 BWV527
♪コーラル 第1番 ホ長調(C.フランク) ほか

第13回LICはびきのオルガン講座修了演奏会

2月21日(日) 午前の部 10時15分(10時00分開場)
午後の部 13時30分(13時15分開場)

会場 1F ホールM

入場料 自由席・無料

出演 LICはびきのオルガン講座12期生

その他 公演終了後に修了証書授与と式がございます。

臨時休館

3月1日(火)～3月2日(水)の2日間は消防防災設備機器等の入替工事のため休館いたします。ご利用者の皆様に大変ご迷惑をおかけ致しますが、何卒ご理解をいただきますようお願い申し上げます。

LIC de フリマ出店者募集

2月14日(日) 8時30分～15時00分

会場 1F アトリウム(屋内)

出店料 3,000円/日

締切 1月24日(日)必着

ブース数 40ブース(2m×3m)

説明会 2月5日(金)19時00分～

申込方法 往復はがきで申込み
(応募者多数の場合は抽選)

申込条件 説明会に必ず参加できる方
(代理人可)

＜往復はがきの記入例＞

52円切手 [52] [083] [0854]	何もしかないでください。
住所 羽曳野市軽里1-1-1 LICはびきの LIC de フリマ 係	
52円切手 返信 応募者様の住所・氏名	・出店希望日 ・住所 ・氏名 ・電話番号 ・年齢 ・主な出店品目 ・過去LICはびきのでのフリマ出店回数

宝くじ文化公演 大阪交響楽団名曲セレクション

3月20日(日・祝) 14時00分(13時30分開場)

会場 1F ホールM

入場料 一般前売 3,000円・高校生以下前売 1,500円

※宝くじ助成による特別料金
全指定席・当日各500円増・未就学児入場不可

出演 寺岡清高(指揮) / 須川展也(サクソフォン)
青島広志(お話) / 大阪交響楽団(管弦楽)

予定曲目
♪「アルルの女」第2組曲(ビゼー)
♪歌劇「フィガロの結婚」序曲(モーツァルト)
♪G線上のアリア(J.S.バッハ) ほか

声楽を始めませんか? ～声楽ワークショップ～

3月27日(日) 午前クラス 10時30分～12時00分
午後クラス 12時20分～13時50分

会場 1F ホールM内楽屋6

参加費 無料

対象 高校生以上(定員各8人程度) ※応募者多数の場合は抽選

申込締切 2月26日(金)

申込方法 大阪芸術大学演奏学科(0721-93-3781 内線3233)へお電話で申込み

音楽の花束 Vol.13

～大阪芸術大学大学院1年生によるコンサート～

3月27日(日) 15時00分(14時30分開場)

会場 1F ホールM

入場料 自由席・無料(要整理券)

整理券

1月16日(土)
9時00分より

LICはびきの1階
受付カウンターにて配布。
お一人様4枚まで。

申込書で取得する個人情報は、イベント参加、各種ご案内のためにのみ利用します。ご本人の同意なしに第三者に提供することはありません。申込時の個人情報の提供は、ご本人の任意です。ただし、住所、氏名等が未記入の場合は、参加頂けません。個人情報の開示等に関する件は、弊社個人情報保護管理者までお問い合わせください。

所得税・消費税・贈与税の確定申告など

●申告書の作成・提出について

手書きで申告書を作成されている方へ

申告書は、国税庁ホームページで作成できます！！

国税庁ホームページ [作成コーナー](#) [検索](#)

国税庁ホームページの「確定申告書等作成コーナー」をご利用いただければ、画面の案内に従って金額等を入力することにより、税額などが自動的に計算され、計算誤りのない申告書を作成することができます。

平成27年分の確定申告に当たっては、「確定申告書等作成コーナー」をご利用いただき、作成した確定申告書は印刷して所轄税務署に郵送等により提出してください。また、「e-Tax（電子申告）」を利用して提出することもできます。詳しくは、e-Taxホームページをご覧ください。

所得が「給与・公的年金」のみの方は必見！！

「『確定申告書等作成コーナー』って難しそうだな」という方へ
給与所得者又は公的年金所得者の方向けの申告書作成画面を新設しました。
初めての方でも操作がしやすい画面となっておりますので、是非ご利用ください。

●申告書などの送付方法

前年に税務署の確定申告会場でパソコンにより申告をされた方や自宅などで国税庁ホームページの「確定申告書等作成コーナー」を利用して書面で提出した方には、申告書の送付に代えて「確定申告のお知らせ」を送付いたします。

●e-Taxのご利用方法

国税電子申告・納税システム「e-Tax」は、自宅やオフィスなどからインターネットを利用して、所得税および復興特別所得税、消費税、贈与税などの申告や、ダイレクト納付やインターネットバンキングによる納付ができます。また「e-Tax」を利用して所得税及び復興特別所得税の確定申告を行っていただくと、①添付書類（医療費の領収書や源泉徴収票等）の提出省略、②還付がスピーディーなど書面による申告に比べて、大変便利なものとなっております。詳しくは、e-Tax ホームページ（国税庁、e-Tax 又は確定申告で検索）をご覧ください。

※ e-Tax の利用の際は、個人番号カード又は住民基本台帳カードに格納された電子証明書の取得やICカードリーダライタの購入などが必要で
す。（※ 住民基本台帳カードは、その有効期間内であれば継続して使用可）

●年金所得者の申告手続の簡素化について

・平成23年分の確定申告から、公的年金等に係る雑所得を有する方で、公的年金等の収入金額が400万円以下であり、かつ、公的年金等に係る雑所得以外の所得金額が20万円以下である場合には、所得税及び復興特別所得税について確定申告書を提出することを要しないこととなりました。（注1）この場合であっても、医療費控除などによる所得税及び復興特別所得税の還付を受けるための確定申告書を提出することができます。（注2）所得税及び復興特別所得税の確定申告が不要となった場合でも、各種所得控除を受けるために住民税の申告が必要となる場合があります。（例）年金から天引きされたもの以外に健康保険料を支払っているなど

・平成26年分の確定申告から、公的年金等の受給者の扶養親族等申告書に扶養親族として記載された者を、確定申告において他の者の扶養親族に変更する場合には、その公的年金等の受給者の扶養親族等申告書を提出した者は、公的年金等に係る申告不要制度を適用することはできません。

●記帳義務・記録保存義務の拡大について

法律の改正に伴い、事業所得、不動産所得又は山林所得を生ずべき業務を行う全ての方（所得税及び復興特別所得税の申告の必要がない方も対象となります。）は、平成26年1月から記帳と帳簿書類の保存が必要となりました。

●復興特別所得税について

平成25年分から平成49年までの各年分の確定申告については、所得税と併せて復興特別所得税の申告及び納付をすることとなりました。申告書の作成に当たっては、復興特別所得税の記載漏れにご注意ください。

●財産債務調書について

「財産債務調書」の提出制度が創設されました。所得税等の確定申告書を提出しなければならない方で、その年分の総所得金額及び山林所得金額の合計額が2千万円を超え、かつ、その年の12月31日において、その価額の合計額が3億円以上の財産又はその価額の合計額が1億円以上の国外転出特例対象財産を有する方は、その財産の種類、数量及び価額並びに債務の金額その他必要な事項を記載した財産債務調書を提出しなければなりません。本年の提出期限は平成28年3月15日(火)です。

【開設期間】2月4日(木)～3月15日(火)

【開設時間】9:00～17:00

（土・日・祝日を除く。ただし、2月21日(日)および2月28日(日)は開設）

※会場は、連日、大混雑が予想されます。なるべくご自宅で申告書を作成していただき、申告は早めにお済ませください。※混雑状況により、相談の受付を早めに終了させていただく場合がありますので、なるべく16:00頃までにお越しください。※確定申告会場にお越しの際には、関係書類や前年分の申告書の控え等をご持参ください。※すばるホールでは、納付手続、納税証明書の発行および相続税の相談は行っていません。

●申告期限、納期限などについて

平成27年分の申告期限、納期限などは、下表のとおりです。

税目など	申告期限	納期限		口座振替日
所得税および復興特別所得税	3月15日(火)	3期分	3月15日(火)	4月20日(火)
		延納分	5月31日(火)	5月31日(火)
個人事業者の消費税および地方消費税	3月31日(木)	3月31日(木)		4月25日(月)
贈与税	3月15日(火)	3月15日(火)		

※納付書で納付を行う場合には、納期限までに現金に納付書を添えて金融機関（日本銀行歳入代理店）又は住所地等の所轄税務署の納税窓口で納付してください。納付書は申告会場及び税務署に用意してあります。

（注1）申告書の提出後に、納付書の送付や納税通知等によるお知らせはありません。

（注2）納付が納期限に遅れた場合又は残高不足等により口座振替ができなかった場合には、納期限の翌日から納付日までの延滞税を併せて納付する必要があります。

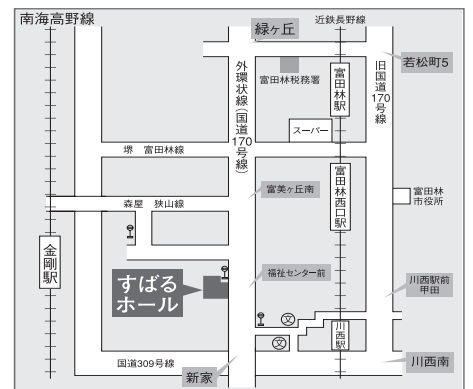

〔所在地〕富田林市桜ヶ丘町2番8号

〔交通〕・近鉄長野線川西駅から徒歩8分
・南海小台2丁目バス停から徒歩8分
・近鉄富田林駅からレインボープス「すばるホール」で下車

〔問合せ〕富田林税務署 ☎ 0721-24-3281 (代表)

※上記番号は自動音声によるご案内です。アナウンスに従い操作してください。なお、「すばるホール」会場では、電話による問い合わせは受けられません。

◆確定申告会場は「すばるホール」



主な公共施設

羽曳野市役所

☎958-1111 FAX958-0212

支所	☎955-0583 FAX930-2144
羽曳野市民会館	☎958-2311 FAX958-2312
LICはびきの (生活文化情報センター)	☎950-5500 FAX950-5505
はびきのコロセアム	☎937-3123 FAX937-3124
市民体育館(西浦)	☎958-2340 FAX958-3614
陵南の森総合センター (老人福祉センター・ 公民館・図書館)	☎952-2751 FAX952-1303
陵南の森生きがい情報センター (テレワークセンター)	☎931-1900 FAX931-2112
MOMOプラザ	☎957-5553 FAX957-5580
丹治はやプラザ	☎937-2355 FAX937-2388
石川プラザ	☎950-2002 FAX958-9110
保健センター (休日急病診療所)	☎956-1000 FAX956-1011
人権文化センター	☎955-4556 FAX955-7042
青少年児童センター	☎952-0032 FAX937-8580
白鳥児童館	☎957-4900 FAX957-4900
青少年センター	☎958-0050 FAX956-7867
エコプラザはにふ	☎959-3567 FAX959-3568
時とみどりの交流館 (峰塚公園管理棟)	☎942-6647 FAX942-6647
道の駅しらとりの郷・羽曳野	☎957-6900 FAX957-6910
総合棟(休業日:毎週木曜日・年末年始)	☎958-3308 FAX958-3350
子育て支援センターふるいち	☎953-6361 FAX953-6361
子育て支援センターむかひの	☎952-0033 FAX952-0033
向野老人いこいの家	☎958-2306 FAX958-1082
給食センター	☎958-2315 FAX958-3853
社会福祉協議会	☎959-0555 FAX959-0333
シルバー人材センター	☎958-0119 FAX958-9900
柏原羽曳野藤井寺消防組合	☎952-1234 FAX952-2531
羽曳野警察署	☎955-4181 FAX939-6479
藤井寺保健所	☎954-2601 FAX938-8591
藤井寺郵便局	☎976-3333 FAX976-3331
柏羽藤環境事業組合	☎975-2580 FAX975-2577
クリーンピア21(火曜日休み)	☎950-6611 FAX950-3888
健康ふれあいの郷 グラウンド・ゴルフ場 (休業日:毎週木曜日・年末年始)	

羽曳野市の宣言

- 交通安全都市宣言 ○非核平和都市宣言
- 人権擁護都市宣言 ○健康都市宣言
- 青少年健全育成都市宣言

児童手当

初めてお子さんが生まれたとき、第2子以降の出生により養育するお子さんが増えた場合など手当の額が増額になるとき、他の市町村に住所が変わったとき、公務員になったとき、公務員でなくなったときなどは、誕生日や転入した日(異動予定日)の翌日から15日以内に申請が必要です。申請が遅れると、原則、遅れた月分の手当を受けられなくなりますので、ご注意ください。

児童の年齢	支給月額 (所得制限額未満)	支給月額 (所得制限額以上)
0歳~3歳未満 (誕生日月まで)	15,000円	児童1人あたり 月額 5,000円
3歳~小学校修了前 (第1子・第2子)	10,000円	
3歳~小学校修了前 (第3子以降)	15,000円	
中学生(一律)	10,000円	

問合せ こども課 ☎ 947-3836 (直通)

特別児童扶養手当

20歳未満で、身体または精神に政令で規定する障がいの状態にある児童を監護している父母、または父母に代わって児童を養育している方に支給します。

ただし、児童が障がいを支給事由とする公的年金を受給、児童福祉施設に入所しているときは、支給されません。

【1級】51,100円 【2級】34,030円

※手当の月額、「物価スライド制」の適用により変動することがあります。

問合せ こども課 ☎ 947-3836 (直通)

児童扶養手当

ひとり親家庭の児童を監護している母・父または両親に代わって養育している方や、父または母が政令で定める程度の障がいの状態にある児童を監護している母・父が所得に応じた手当(月額)を受給できます。ただし、その他の要件により受給できない場合もあります。詳しくはこども課にお問い合わせください。

※この制度の「児童」とは、18歳に達する日以後の最初の3月31日までの間にある者。

児童1人目	全部支給 42,000円 一部支給 41,990~9,910円
児童2人目	5,000円加算
児童3人目以降	3,000円加算(1人につき)

※手当の月額、「物価スライド制」の適用により変動することがあります。

問合せ こども課 ☎ 947-3836 (直通)

高額医療・高額介護合算制度

この制度は、世帯で1年間(平成26年8月1日~平成27年7月31日)に支払った医療保険と介護保険の自己負担金の合計額が、この制度の自己負担限度額(下表)を超えた場合に申請に基づき、その超えた金額を支給されます。

支給の対象となる被保険者の方に、1月下旬にお知らせと支給申請書を送付します。必要事項を記入・捺印の上、返送してください。

課税状況	課税世帯		非課税世帯	
	現役並み 所得者	一般	低所得II	低所得I
後期高齢者医療制度 における負担割合	3割		1割	
自己負担限度額(年額) (医療保険+介護保険)	67 万円	56 万円	31 万円	19 万円

申込・問合せ 大阪府後期高齢者医療
広域連合 給付課 ☎ 06-4790-2031
〒540-0028 大阪府大阪市中央区常盤町1-3-8 中央大通 FNビル8階
(月)~(金)(祝日を除く) 9:00~17:30

介護保険料がお返しできる場合があります

過年度分(2年度以上前)の市府民税について減額の修正申告をされた方は、介護保険料段階が下がることがあります。その場合、お支払い済みの保険料との差額をお返しいたします。この手続きには申請が必要となりますので、対象になると思われる方は次の事例を参照の上、高年介護課までお問い合わせください。

《対象となる申告の減額事例》

- 被保険者の合計所得が減額された場合
- 被保険者または世帯員が課税者から非課税者に変更された場合

介護保険料が変更され返金となる具体事例

- ①平成26年度中に、平成24年度の合計所得150万円の方が、市府民税の扶養控除の取り忘れがあったため控除額を修正した。結果、市府民税が課税から非課税に変更された。
(世帯員全員が非課税者である場合)
介護保険料(平成24年度分):8段階
⇒4段階(30,570円の減額返金)
- ②平成27年度中に、平成24年度の合計所得150万円を100万円に修正申告した。(市府民税は課税のまま)介護保険料(平成24年度分):8段階
⇒7段階(3,057円の減額返金)

問合せ 高年介護課 ☎ 958-1111
内線 1399・1370

おむつ代の医療費控除

おむつ代の医療費控除を受ける場合は、かかりつけ医師の記載した証明書が必要となりますが、以下の要件を満たす場合、高年介護課で証明書を無料発行できる場合があります。

要件 ●要介護認定を受けており、おむつ代の医療費控除を受けるのが2年目以降の方。●主治医意見書の記載内容において、寝たきり状態かつ治療上おむつの使用が必要であると認められる方。

問合せ 高年介護課 認定担当

☎ 947-3821 (直通)

高齢者に所得税・地方税法上の障害者控除対象者認定書を交付

65歳以上で身体や精神に障がいがあり、要介護認定を受けている方は、市長が障がい者に準ずると認めた場合に所得税や市・府民税の障害者控除を受けられます。所定の基準を満たす方に障害者控除対象者認定書を交付します。

問合せ 高年介護課 認定担当

☎ 947-3821 (直通)

平成30年度から個人住民税の特別徴収を徹底します

大阪府と府内全43市町村は、平成30年度から、原則としてすべての事業主を特別徴収義務者に指定し、個人住民税の特別徴収を徹底します。この取り組みを広く住民の方々に知っていただくため、府内自治体とでオール大阪共同アピール(大阪府HP【大阪府 府税あらかると】に掲載)を採択しました。

特別徴収とは、事業主(給与支払者)の方が、所得税の源泉徴収と同様に、毎月従業員に支払う給与から個人住民税を差し引き、従業員(納税義務者)の方に代わって、市町村に納入する制度です。

事業主は、地方税法の規定により、すべての従業員について、個人住民税を特別徴収していただく義務があります。

事業主の方にとっては、所得税のように税額の計算や年末調整をしていただく手間がございません。従業員の方にとっては、金融機関などで納付する手間が省け、納め忘れがなくなります。

個人住民税の特別徴収へのご理解とご協力をお願いします。

問合せ 税務課市民税担当

☎ 958-1111 内線 1530・1580・1520

償却資産の申告

償却資産(法人や個人が、事業や営業のために所有する機械、装置、車両、運搬具、工具、器具、備品など)は、固定資産税の課税対象です。所有者は、資産の多少、移動の有無にかかわらず、毎年1月1日の資産状況を申告しなければなりません。平成28年1月1日現在、市内に償却資産を所有している法人および個人は、申告書を提出してください。

申告書提出期限 2月1日(月)

申告書が届かない場合や、初めて申告される場合は、申告書類を送付いたします。資産がない、休・廃業をされている場合でも、申告が必要です。なお、eLTAX(電子申告)の利用も可能です。詳しくは、eLTAXウェブサイトをご覧ください。※マイナンバー(社会保障番号)制度に伴い、「個人番号または法人番号」の記載が必要となります。

申告・問合せ 税務課 固定資産税担当

☎ 958-1111 内線 1550・1551

ふるさと納税ワンストップ特例制度

平成27年4月1日より「ふるさと納税ワンストップ特例制度」が導入されました。これにより、サラリーマンなどの普段確定申告または市府民税申告(以降、申告)をする必要がない方が、合計5市区町村までふるさと納税を行った際、申し込んだ各市区町村に寄附金控除の申請の代行を要請できるようになり、申告が不要になりました。

【ワンストップ特例の申請が可能の方】

①	ふるさと納税以外で申告をする予定がない。 ※医療費控除等で申告を行う方は利用できません。
②	年内にふるさと納税をする市区町村の数が5自治体以内。※同じ市区町村に複数寄附をしても1自治体と数えます。
③	平成27年4月以降のふるさと納税である。 ※平成27年1月～3月に行ったふるさと納税と合わせて控除を受ける場合は、4月以降の寄附を含めて申告が必要となります。

【注意事項】

●寄附を行う毎に、申告特例申請書の提出が必要となります。●申告特例申請書の提出後に記載内容(住所など)の変更があった場合は、別途「申請事項変更届」を寄附した翌年の1月10日までに寄附先の市区町村に提出してください。※提出がない場合は、特例制度の適用はされません。

問合せ 税務課総務担当

☎ 958-1111 内線 1570・1571

認定長期優良住宅に対する固定資産税の軽減

認定長期優良住宅は、申告により、新築による固定資産税の軽減適用期間が2年度分延長されます。

対象家屋 平成27年1月2日～平成28年1月1日に新築された認定長期優良住宅

申告期限 2月1日(月) ※その他、減額要件および必要書類などの詳細については、お問い合わせください。

申告先・問合せ

税務課 固定資産税担当

☎ 958-1111 内線 1550・1551

農業委員会委員選挙人名簿の申請が不要になりました

毎年、農家からの申請に基づいて農業委員会委員選挙権の資格調査を行っていましたが、法律が改正されたため申請が不要になりました。

今までご協力いただきまして、誠にありがとうございました。

問合せ 農業委員会事務局

☎ 958-1111 内線 4710・4700

国民健康保険・後期高齢者医療『日曜窓口・夜間窓口』

国民健康保険料・後期高齢者医療保険料の納付相談について、『日曜窓口・夜間窓口』を開設します。

	日時	会場
日曜窓口	1月24日(日) 10:00～15:00	市役所本館1階 保険年金課 ③窓口
夜間窓口	1月20日(水) 26日(火) 18:00～20:00	

問合せ 保険年金課

☎ 958-1111 内線 1750・1751

受けましたか?今年の特典健診?

ご自身の健康状態を毎年確認し、健康づくりにつなげていくことが重要です。1年に一度、特典健診を受診しましょう。通院中の方も、普段の保険診療では実施出来ない検査も含まれていますので、健診を受けてください。

受診の際には、「特定健康診査受診券」が必要となります。紛失された場合は、保険年金課までご連絡ください。

問合せ 保険年金課 保健事業担当

☎ 958-1111 内線 1761

コンビニ交付サービスの停止

メンテナンス作業のため、コンビニ交付サービスを停止します。作業の都合により期間を変更する場合があります。利用者の皆様には、ご迷惑をおかけいたします。

日時 1月19日(火) 12:00～20日(水) 9:00まで

マイナンバー記載の住民票の写し

1月4日(月)からマイナンバー(個人番号)記載の住民票の写しがコンビニで交付できます。住民票の写しなどの証明書を受け取るためには、住民基本台帳カードと暗証番号(4ケタの数字)、または個人番号カード(マイナンバーカード)と利用者証明用電子証明書の暗証番号(4ケタの数字)が必要になります。

配達できなかった通知カード

マイナンバーの「通知カード」がお手元に届かない場合、郵便局から市民課に返戻されている可能性があります。3カ月間保管しています。市役所本館1階②窓口で受け渡しを希望される場合は、本人確認書類(運転免許証などの顔写真付きの書類であれば1点、それ以外の書類は2点以上)を持参ください。セキュリティ確保のため、保管期間が満了した「通知カード」は処分します。

個人番号カードの交付時期

12月までに交付申請された個人番号カードは2月から交付を開始します。申請された方には順次、はがきをお届けしますのではがきが届くまでしばらくお待ちください。個人番号カードの初回交付手数料は無料です。

問合せ 市民課 ☎ 958-1111 内線 1611・1670

市役所窓口でマイナンバー利用開始

1月から、市役所窓口で、一部の申請書などにマイナンバーを記載いただきます。

【手続対象】 社会保障や税に関する手続きのうち、国や市が法律や条例で定めたもの。

(例) 介護保険要介護支援認定申請、身体障害者手帳等交付申請など

【手続に必要なもの】 ●マイナンバーが確認できるもの…個人番号カード、通知カード、マイナンバー記載の住民票の写しのいずれか ●本人を証明できる公的な証明書…顔写真つきなら1点(個人番号カード、運転免許証、旅券、障害者手帳など) 顔写真なしなら2点(健康保険証、年金手帳など)

※ 代理人の場合は、代理人本人を証明できる公的な証明書と委任状などが必要。

【Q&A】

(Q) 自分のマイナンバーがわかりません

(A) 平成27年11月に、住民票の住所あてに簡易書留で番号を通知しています。市民課や支所で、マイナンバー付き住民票の交付(有料)を受けることもできます。

(Q) 本人証明書類がない場合はどうなるのですか？

(A) マイナンバーによるなりすましを防ぐため、本人証明書類が必要です。顔写真付きの公的な証明書類がない場合、個人番号カードの申請(無料)をおすすめします。番号通知に同封されている申請書を送付するか、パソコンやスマートフォンでも申請できます。

マイナンバー制度に便乗した詐欺に注意！

- マイナンバーの通知や利用手続きなどで、国や自治体の職員が家族構成、資産や年金・保険の状況などを聞くことはありません。
- 不審な電話はすぐに切り、来訪の申し出があっても断ってください。不審なメールは無視しましょう。
- 万が一金銭を要求されても決して支払わないようにしましょう。
- 少しでも不安を感じたら、自治体の消費生活センターなどにご相談ください。(消費者ホットライン 188番)

●マイナンバー(社会保障・税番号制度) - 内閣官房のウェブサイトを検索

●マイナンバー制度の問合せ 0120-95-0178(フリーダイヤル)

平日9:30～17:30(土日祝日・年末年始を除く)
英語・中国語・韓国語・スペイン語・ポルトガル語対応は0120-95-0291まで
一部IP電話などでつながらない場合は、050-3816-9405まで

●市役所への問合せ ☎ 958-1111

- 窓口での手続きに関すること…各窓口部署
 - 通知カード、個人番号カードに関すること…市民課(内線1611・1670)
 - マイナンバー、情報セキュリティに関すること…情報政策課(内線4751)
- 平日9:00～17:30(土日祝日・年末年始を除く)

市有地売却

物件所在地	登記地積
羽曳が丘西5丁目5番60	927㎡
羽曳が丘西7丁目1013番2	1,626㎡

※詳細は市ウェブサイトにてお知らせします。

問合せ 管財用地課 ☎ 947-3803(直通)

毎月勤労統計調査にご理解・ご回答を！

2月から事業所名簿作成のため、厚生労働省が指定した調査区内の全事業所に知事が任命した統計調査員が訪問し、常用労働者数などを調査します。

【恵我之荘1・2・3・4丁目】

問合せ 厚生労働省・大阪府総務部統計課 ☎ 06-6210-9200

就学通知書の送付

4月から小・中学校に入学されるお子さんに対し、就学通知書を1月中に発送します。通知書が届かないとき、住所異動したとき、国立・私立学校などに入学されるときは、学校教育課までご連絡ください。「健康」や「身体」上の理由、「学校生活」上で特に配慮が必要な場合は、就学指定校変更の申し立てができます。

詳しくはお問い合わせください。

問合せ 学校教育課
☎ 947-3907(直通)

はびきの中学生 study-O 1月・2月の実施日程

【東教室(市役所)】

1月10日(日)・24日(日)
2月6日(土)・7日(日)・14日(日)・21日(日)

【西教室(あいあいハウスおよび支所)】

1月10日(日)・24日(日)
2月7日(日)・14日(日)・21日(日)

【講義開催日】

2月14日(日) AM:西教室 PM:東教室

**生徒の参加申し込みは、随時受付中！
中学生に勉強を教えていただける
大学生サポートスタッフも募集中！**

詳しくは市ウェブサイトまたは担当まで。

政策推進課特命プロジェクトチーム
☎ 958-1111 内線 3530

1月から「古市古墳群」の周辺で新たな制限が始まります！

「建築物」について、新築・改築などの際には、事前の手続きが必要になります。また、新制限に適合しなくなる「屋外広告物」は、経過措置期間の内に対応をお願いいたします。

問合せ 都市計画課 ☎ 958-1111 内線 2572

【制限内容】 ※一部適用除外となる規模・物件があります。詳細はお問い合わせください。

制限の対象・制度・基準		対象区域・事前手続	資産近傍	緩衝地帯	手続	
建築物	高さ	第一種低層住居専用地域	10 m以下		建築確認	
		高度地区 第一種低層住居専用地域以外	15 m以下	31 m以下	認定	
	色・形	大規模	高さ 15 m超・6階以上・延べ面積 3,000 m ² 超・建築面積 2,000 m ² 超のいずれかに該当するもの	制限対象		認定
		中規模	大規模以外で高さ 10 m超・4階以上・延べ面積 500 m ² 超のいずれかに該当するもの	制限対象		
小規模		大・中規模のいずれにも該当しないもの	制限対象	努力義務		
屋外広告物の表示・設置	大阪府屋外広告物条例	屋上広告物	禁止	自家用は制限対象 非自家用は禁止	2年毎の許可	

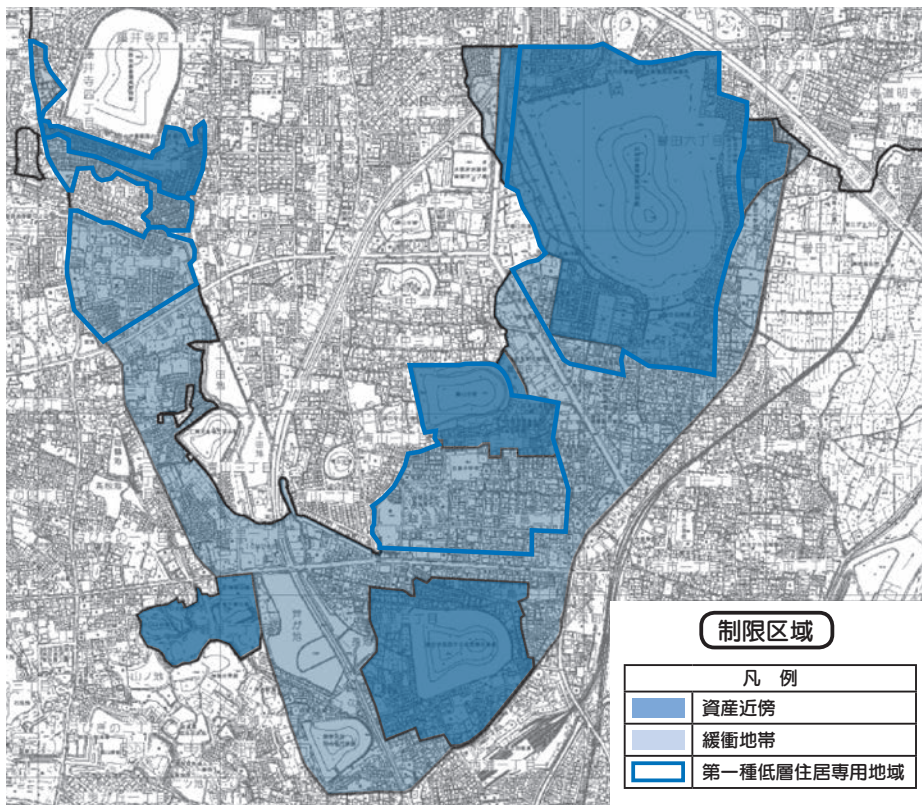

制限区域	
凡例	
	資産近傍
	緩衝地帯
	第一種低層住居専用地域

教えて！消費生活Q&A ～不当な契約条件～

Q スポーツジムを利用しているが、掃除の水拭きが不完全だったため、濡れている廊下の床で滑って転倒しケガをした。ジム側は「いかなる理由があっても施設内での事故には一切損害賠償責任を負わない」という利用規約の条項を示し、治療費の支払いを拒否している。納得できない。

A 掃除の水拭きが充分でない状況は、滑りやすい危険性をそのまま放置してあったということなので、管理に問題があると考えられ、スポーツジムに対して不法行為に基づく損害賠償として治療費などの請求ができると考えられます。

消費者と事業者との契約で、事故の発生時に消費者が何らかの損害を被った場合、事業者が一切責任を負担しない旨の条項を設けているケースがありますが、これを「免責条項」と呼んでいます。事業者の不法行為により消費者に生じた損害を賠償する民法の規定による責任の全部を免除する条項は、消費者契約法 8 条 1 項 3 号に該当し、無効となります。

スポーツジムの利用に際して、万一の事故に遭った場合に事業者から契約条項による処理を主張される可能性がありますので、利用規約などの約款は注意して読んでおくことが必要でしょう。トラブルが生じたときは消費者センターにご相談ください。

【消費生活相談】 毎週月・水・木・金曜日 10:00～16:00
まずは電話でお問い合わせください。産業振興課 ☎ 947-3715(直通)
※相談予約は平日開庁時間内(9:00～17:30)受け付けできます。

寒い冬 水道管も凍ります

～水道管にも冬じたくを！～

水は気温がマイナス4度以下になると凍る性質があります。凍結して水が出なくなったり、破裂するおそれがあるのは、次のような場所です。

- 屋外で水道管が露出しているところ
- 北向きにあるところ
- 風当たりの強いところ

蛇口や水道管に冬じたくをしていたことにより、これらを防ぐことができます。

【予防】 保温材(発泡スチロール製)

や布を巻き、濡れないようにビニル袋などをかぶせてください。

【凍結したら】 凍結した部分にタオルをかぶせ、ゆっくりとぬるま湯をかけてください。破裂しますので、熱湯は絶対にかけないでください。

【破裂したら】 水道メータ横の止水栓を閉め、すぐに水道局まで連絡ください。また、浴槽などに少しずつ水を出しておくことなども効果的です。冬期間は天気予報に充分注意してください。

問合せ 水道局 ☎ 958-1111
内線 5013・5040

介護無料相談(要予約)

介護の仕方や疑問点などの相談・解決のお手伝いをします。気軽に相談ください。

日時 1月27日(水) 13:00～15:00
会場 市役所別館1階(シルバー人材センター)

相談員 尾崎 幸子氏(シルバー会員)
問合せ (公社)羽曳野市シルバー人材センター ☎ 959-0555

研志会会員による無料法律相談(要予約)

日時 1月31日(日) 13:30～16:30
会場 市役所 A棟中・東会議室

内容 相続・遺言、許認可、社会保険・労働問題、その他日頃の法律上の悩み事。相談は、弁護士、行政書士、土地家屋調査士、社会保険労務士などが担当します。

申込・問合せ 西村・塚崎事務所
研志会担当 ☎ 06-6315-7600

臨時福祉給付金 しめ切りが迫っています。お急ぎください!

臨時福祉給付金の申請受付は1月29日(金)(当日消印有効)で終了します。申請期限を過ぎると受給できなくなります。必ず期限までにお手続きください。

対象者 平成27年1月1日時点で羽曳野市に住民基本台帳に登録され、平成27年度分の住民税が課税されていない方。

※ 課税されている方に扶養されている場合、生活保護の受給者である場合などは除きます。

支給額 1人につき 6,000円

支給対象の可能性のある方には、昨年8月に申請書を、税務課より発送した「市・府民税非課税のご確認」に同封しています。要件に該当される方は、期限までに申請してください。

申請書に必要事項を記入の上、必要書類(本人確認書類・通帳の写しなど)を添付して同封の返信用封筒でご返送ください。なお、市役所本館4階の臨時福祉給付金等支給業務室または支所でも受け付けています。(受付 平日9:00～17:30)

申請書を紛失、または給付対象の可能性があるので申請書が届いていない方は、お問い合わせください。

「振り込み詐欺」や「個人情報の詐取」にご注意ください!

臨時福祉給付金を装った詐欺と思われる事案が全国的に発生しています。不審な電話など怪しいと感じたら迷わず、市や最寄りの警察署(または警察相談電話(#9110))にご連絡ください。

問合せ 臨時福祉給付金等支給業務室 ☎ 950-2177 (直通)

市営車地住宅空き家募集

所在地 はびきの5丁目5-12 **募集住宅** 市営車地住宅

募集戸数 3DK(2戸) 106号室・509号室(3人以上世帯)

対象 ①現に同居または同居しようとする親族がある方。現に住宅に困窮している方および収入基準に適合する方で家賃を支払うことができる方。

②本市に在住または、主たる生計者が本市に在勤する方。

申込書の配布 1月12日(火)～22日(金) 9:00～17:30 建築住宅課(市役所本館2階)・支所・人権文化センター・陵南の森総合センター・丹治はやプラザ・MOMOプラザ・石川プラザ(※建築住宅課・支所・人権文化センター(土)日配布しません。)

申込 1月12日(火)～22日(金) 建築住宅課 9:00～17:30 ※(土)日除く

抽選会・説明会 2月7日(日) 10:00～ 市役所別館3階会議室(予定)

入居時期 4月上旬

問合せ 建築住宅課 ☎ 958-1111 内線 2270～2272

※ 詳しくは「入居申込みのしおり」を参照ください。

納税通知書等送付用封筒に広告を掲載しませんか

封筒使用期間 平成28年4月1日～平成29年3月31日

印刷予定枚数・最低申込額(消費税・地方消費税含む)

[固定資産税] 45,500枚・45,500円 [市府民税] 25,000枚・25,000円

[軽自動車税] 27,400枚・27,400円

申込 申込書配布 12月1日(火)～平成28年1月29日(金)

申込書提出 12月7日(月)～平成28年1月29日(金) 9:00～17:30

(土)日(祝)および12/29～1/3は除く

「羽曳野市納税通知書等送付用封筒広告掲載申込書」を税務課総務担当に持参、もしくは郵送してください。

提出先 〒583-8585 羽曳野市総務部税務課総務担当 ※ 郵送の場合は期間内必着。

決定方法 「羽曳野市納税通知書等送付用封筒広告掲載に関する取扱要領」に基づく審査により広告主を決定します。

問合せ 税務課総務担当 ☎ 958-1111 内線 1570・1571

※ 広告募集要項・申込書などは、市ウェブサイトからダウンロードできます。

市農研クラブ貸(体験)農園の利用者募集

■南恵我之荘(南恵我之荘 7-587-1) 4区画程度

■伊賀 第1(伊賀 5-41-1) 5区画程度

■伊賀 第3(伊賀 2-540) 5区画程度

■誉田(誉田 7-807) 3区画程度

■西浦(西浦 1348-1) 3区画程度

■島泉(島泉 5-188-1) 3区画程度

利用期間 23ヵ月(平成28年3月1日～平成30年1月31日)

利用料 利用期間分一括払い4,000円～8,000円(区画により金額が異なります。)

対象 市民かつ、同一世帯にて現在、農研クラブの運営する貸農園を利用していない方。

※ 申込は、同一世帯で1人までとなります。

申込・問合せ はがきに住所、氏名、電話番号、希望農園を1つ(複数不可)を明記の上、申込先まで応募してください。※ 電話申込不可。

〒583-8585 誉田4-1-1

産業振興課内 農研クラブ事務局あて

☎ 958-1111 内線 2762

締切 1月20日(水)(消印有効)まで

※ 応募多数の場合は抽選。抽選日時・場所につきましては、後日郵送にて通知。

農地中間管理事業で安心な農地の貸し借りをしませんか

農地中間管理機構(大阪府みどり公社)が、農地を借り受け、農業経営の効率化や規模拡大を希望する農家、企業などに貸し付ける制度です。

事業の実施地区は、農業振興地域に限られており、本市の場合は市街化調整区域が農業振興地域です。

農用地の借り受けを希望する方は、みどり公社の公募に応募し、登録していただくことが必要です。

貸付希望者にとっては、公的機関に貸し出すので安心であり、期限がくれば返ってきます。(その際には離作料はかかりません。)また近隣に借り手がいないとき、幅広く借受希望者を探すことができます。

問合せ (一財)大阪府みどり公社

農政チーム ☎ 06-6266-8916

(平日9:00～17:30、(土)日(祝)は休み。)

パブリックコメントの募集

①「第6次羽曳野市総合基本計画」の意見募集

平成28年度から平成37年度までの10年間の本市のまちづくりを総合かつ計画的に進めるため、「第6次羽曳野市総合基本計画」の策定を行っています。本計画（基本構想部分）に対するご意見をお寄せください。

募集期間 1月14日(木)まで

問合せ 政策推進課 ☎ 958-1111 内線 3530

②「羽曳野市人口ビジョン」および「羽曳野市まち・ひと・しごと創生総合戦略」の意見募集

市の人口の現状と将来の姿を示し、人口問題に関する基本認識の共有を語り、めざすべき将来の方向を示す「人口ビジョン」と、まち・ひと・しごと創生に関する取組みの方向性を示す「総合戦略」の策定に取り組んでいます。

これらの素案に対するご意見をお寄せください。

募集期間 1月18日(月)～2月1日(月)

問合せ 政策推進課 ☎ 958-1111 内線 3513

【①②の提出方法】

氏名・住所・性別・年齢・電話番号を明記の上、次のいずれかの方法によりご意見を提出ください。（※様式不問）

- 持参・郵送（〒583-8585 誉田 4-1-1 政策推進課あて）
- ファクス（958-0212） ●メール（kikaku@city.habikino.lg.jp）

③「羽曳野市地域防災計画」の意見募集

総合的な防災・減災体制のさらなる充実・強化を図るため、「羽曳野市地域防災計画」の修正を行っています。本計画の修正素案に対するご意見をお寄せください。

募集期間 1月27日(水)～2月10日(水)

提出方法 氏名・住所・性別・年齢・電話番号を明記の上、次のいずれかの方法によりご意見を提出ください。（※様式不問）

- 持参・郵送（〒583-8585 誉田 4-1-1 防災計画作成プロジェクトチームあて）
- ファクス（958-0212） ●メール（kikikanri@city.habikino.lg.jp）

問合せ 防災計画作成プロジェクトチーム ☎ 958-1111 内線 2711

④「羽曳野市都市計画マスタープランの改定」の意見募集

羽曳野市都市計画マスタープランの改定に向けた取り組みを進めており、その案についてご意見を募集するため、パブリックコメントを実施します。

募集期間 1月4日(月)～15日(金) ※郵送の場合は当日消印有効

提出方法 閲覧場所に設置している意見提出用紙（市ウェブサイトからもダウンロード可）にご記入の上、いずれかの方法で提出してください。なお、意見提出用紙以外でも受け付けますが、氏名、住所は必ずご記入ください。

- 持参・郵送（〒583-8585 誉田 4-1-1 都市計画課あて）
- ファクス（958-8067） ●メール（toshikeikaku@city.habikino.lg.jp）

意見提出ができる方

- 市内在住・在勤・在学されている方 ●市内の事業者・法人・その他の団体
- 市税の納税義務を有する方 ●この案件に利害関係を有する方

※提出していただいた意見については、公開させていただく場合があります。

問合せ 都市計画課 ☎ 958-1111 内線 2572

【①②③④の素案公開】

市役所情報公開コーナー・支所・市立図書館・市ウェブサイト

【①②③④の意見公表】

お寄せいただいたご意見の概要とご意見に対する市の考え方は、市ウェブサイトなどで公表します。氏名など個人情報は、一切公表いたしません。ご意見に対する個別回答はいたしませんので、ご了承ください。

【その他共通事項】

ご意見に関しては、匿名でのご意見の提出は受け付けません。また、電話でのご意見の募集も行っておりませんので、ご了承ください。

生産緑地地区への新たな指定を希望する農地等の募集！

事前相談期間 1月4日(月)～3月31日(木)（土(日)祝は除く。）※予約制です。お問い合わせください。

募集 4月1日(金)～5月31日(火)（土(日)祝は除く。）※生産緑地地区に指定されると、30年間は農地などとして、適正に管理する必要があります。

問合せ 都市計画課 ☎ 958-1111 内線 2572・2573

市教育委員会 嘱託員募集

図書館司書の資格が必要となります。詳しくは募集要項をご覧ください。

職種 学校図書館司書 若干名

募集要項 1月22日(金)から配布。学校教育課（別館3階）、総合案内カウンター（本館1階）

申込 1月25日(月)～2月5日(金)

試験日 2月14日(日)

問合せ 学校教育課 ☎ 947-3907(直通)

市立保育園嘱託の募集

1月4日(月)から配布する募集要項でご確認ください。

職種 [保育士] 10人程度
[業務員] 1人程度

資格 保育士は保育士資格を有する者または平成28年3月末までに資格取得見込の者。業務員は調理師免許を有する者。

申込 1月6日(水)～22日(金)

試験日 1月31日(日)

募集要項配布場所・申込・問合せ

市役所本館1階 こども課
☎ 958-1111 内線 1232

予備自衛官補募集《一般：技能》

予備自衛官補とは、必要な教育訓練を受け、終了後に予備自衛官となる制度です。

受付 1月8日(金)～9月16日(金)

※詳しくは、お問合せください。

試験期日 [第1回] 5月20日(金)、[第2回] 11月11日(金)

採用対象 自衛官未経験者

採用年齢 [一般] 日本国籍を有する18歳以上34歳未満 [技能] 日本国籍を有する18歳以上で国家免許資格などを有する者（資格により53歳未満～55歳未満の者）

問合せ 自衛隊大阪地方協力本部富田林地域事務所 ☎ 0721-24-3799

平成 28 年度「留守家庭児童会 (学童保育)」の継続入会児童募集

対象 平成 27 年度留守家庭児童会 (学童保育) に在会中の新 2 年～新 6 年生
申込 1 月 12 日(火)～18 日(月) [平日 10:00～19:30] 市役所別館 3 階 社会教育課
 [土・日 10:00～15:00] 市役所別館 2 階 会議室
申請書類 意向調査の回答に基づき各教室から配布しています。次の場所でも配布しています。
 市役所別館 3 階社会教育課・支所・留守家庭児童会教室・市内保育園・市内幼稚園
【注意事項】 ※ 今年度より、学童教室では受付できません。
 ※ 受付時に必要申請書類が整っていない場合は受理できません。
 ※ (土)(日)は大変混雑する可能性があります。できるかぎり平日にお越しください。
問合せ 社会教育課 ☎ 958-1111 内線 4510・4520・4540

平成 28 年度利用児募集 こども発達支援センター Sun

自閉症・広汎性発達障がい、アスペルガー症候群などの子どもたちが、日常生活を豊かに過ごせるよう、個別の療育と家族への研修などを含めた支援を行います。
対象 南河内在住の小学 2 年生までの児童とその家族。保護者同伴で、1 年間継続して通える方。
申込 1 月 12 日(火)～2 月 17 日(水)必着 (申込多数の場合抽選) **定員** 64 人
日時 毎週月～金 (1 時間) 10:00～、13:00～、15:30～、月 2 回程度。※ 利用料が必要です。
説明会 2 月 5 日(金) 10:00～、13:30～
会場 河内長野市市民交流センター キックス (河内長野市昭栄町 7-1)
 ※ 平成 28 年度より療育の実施場所については大阪府立金剛コロニーもみのき寮となる予定です。
申込・問合せ こども発達支援センター Sun ☎ 0721-53-5983
 (11:00～12:30、14:00～15:00、16:30～17:30) FAX 0721-53-5984
 ※ 詳しくは、【こども発達支援センター Sun】ウェブサイトを検索。

白鳥児童館だより 1 月の事業 翠鳥園 2-9-101 ☎・FAX 957-4900

時間 9:00～17:30 **対象** 小学生および保護者同伴の概ね 1 歳以上の幼児
休館日 日曜・祝日・12 月 29 日～1 月 3 日 **申込** 電話受付は、申込日の 9:00 から

13 日(火) 15:30～16:30	将棋であそぼう
16 日(土) (トライ) 9:30～11:30 (チャレンジ) 14:00～16:00	おやつ作り～ホットケーキミックスでポップケーキ～ (トライルーム：1～3 年生) (チャレンジルーム：4～6 年生) 定員 先着 15 人 費用 200 円 (当日持参) 申込 1 月 9 日(土)～15 日(金) (電話のみ) 持物 エプロン・三角巾・水筒
18 日(月) 10:30～11:30	絵本のへや (絵本・紙芝居など)
25 日(月) 10:30～11:30	「わくわく子育て広場」「お正月あそびをしよう」
30 日(土) 13:00～15:30	『第 17 回 ふれあいお茶会』※ 参加無料 お茶会に向けて練習してきた子ども達がお茶をたてます。お抹茶とお菓子を用意してお待ちしています。

ボランティア・市民活動わくわく講座

傾聴ボランティア養成講座		
どんな場面にも役立つ！相手に寄り添ってお話を聞くボランティアをはじめませんか？		
【対象】市内でボランティア活動できる方 【定員】20 人 (定員になりしだい終了)		
【持物】筆記用具 【講師】羽曳野傾聴楽花生		
【申込・問合せ】羽曳野市社会福祉協議会 ☎ 958-2315 (直通) ☎ 958-1111 内線 1936・1938		
日時	内容	会場
1 月 8 日(金) 13:30～15:00	知ろう！ボランティアと「羽曳野傾聴楽花生」についての説明。	エコプラザはにふ
1 月 15 日(金) 13:30～15:30	学ぼう！講師を招いて傾聴についての知識を学ぶ。	エコプラザはにふ
1 月 22 日(金) 13:00～15:00	体験しよう！実際の活動場所でのボランティア体験をする。	特別養護老人ホームアンジュ
羽曳野市再発見！「まち歩き」講座 「まち歩き」から見つけられる羽曳野の魅力。歴史遺産について学ぶとともに、「おもてなしの心」を身につけて、歴史ガイドボランティアを始めませんか？		
【対象】市内でボランティア活動できる方 【定員】20 人 (定員になりしだい終了)		
【講師】特定非営利活動法人フィールドミュージアムトーク史遊会		
【申込・問合せ】市民協働ふれあい課 ☎ 958-1111 内線 1082		
日時	内容	会場
2 月 12 日(金) 14:00～15:30	羽曳野市の歴史遺産を学ぼう！市内の古墳や史跡についての説明。	エコプラザはにふ
2 月 19 日(金) 14:00～15:30	「おもてなしの心」について考えよう！ まちの魅力を伝えるための「おもてなしの心」について考える。	エコプラザはにふ
2 月 26 日(金) 11:00～14:00	羽曳野市再発見！「まち歩き」をしよう！ 市内「まち歩き」コースの体験 ※ 昼食代は自己負担	市役所本館東玄関前集合

平成 27 年度「南河内ブロック

よみかきこうりゅうかい

みなみかわちいき しきじ にほんごがくしゅうしゃ
 南河内地域の識字・日本語学習者、
 支援者の集いです。
日時 1 月 30 日(土) 14:00～15:40
会場 松原市「ゆめニティブラザ多目的ホール」
問合せ 社会教育課 ☎ 958-1111 内線 4451

「羽曳野からだ塾」府民公開講座

テーマ「『肺がん』を知ろう!!」(手話通訳あり)
日時 1 月 30 日(土) 14:00～
会場 大阪府立呼吸器・アレルギー医療センター 2 階第一会議室
講演・講師
 ①「『肺がん』ってどんな病気なの？」(仮) 平島 智徳医師 (肺腫瘍内科主任部長)
 ②「『治療』はどうするの？」(仮) 鈴木 秀和医師 (外来化学療法科部)
 ③「『緩和ケア』とは？」(仮) 岡田 由佳理看護師(緩和ケア認定看護師)
費用 無料
申込・問合せ 電話もしくは FAX にて。(FAX: 氏名・参加人数・来院方法・連絡先を明記)
締切 1 月 27 日(水)
その他 駐車場利用可能 (無料: 駐車券を会場までお持ちください。)
問合せ 大阪府立呼吸器・アレルギー医療センター事務局 藤原 ☎ 957-2121 (平日 9:30～17:00) FAX 957-6285

定期救命講習

AED (自動体外式除細動器) の使用方法を含めた応急手当など応急手当 WEB 講習を含む普通救命講習 I を実施します。
日時 2 月 28 日(日) 13:30～16:30
 14:30～16:30 (WEB 講習修了者)
会場 消防本部 3 階視聴覚室
 受講後に修了証を発行いたします。
対象 市内在住・在勤・在学の方。
定員 先着 30 人
申込 1 月 28 日(土) 9:00～電話受付。
 ※ 詳細はお問い合わせください。
問合せ 柏原羽曳野藤井寺消防組合 消防課 救急係 ☎ 958-9937

温水プールで体を動かそう!! クリーンピア 21

【ジュニアスイミングクラス】日程 週1回(火)(日)除く)

無料体験会実施中(要予約)。スイミングキャップ進呈。体験後の入会なら入会金0円。

【水泳教室会員募集 1月~3月10回コース】

泳げなくても水中の全身運動はリラックス効果や関節への負担が少ないです。

【フィットネスジム ワンコイン体験会】

体験日は日時が限定されます。体験後の入会なら入会金0円。

問合せ クリーンピア 21 ☎ 975-2580

青少年児童センターだより1月の事業 向野 3-1-33 ☎ 952-0032 FAX 937-8580

※ おもしろ教室については、1月4日(月)から(9:00~17:00、日・祝は除く)受け付けします。

先着順のため定員の15人になりしだい締切ります。

※ 幼児については、保護者同伴でお願いします。必ず上靴を持ってきてね!

日時	事業	内容
9日・16日・23日・30日(土) 15:00~17:00	子ども広場	【将棋広場】※開催日が変更になる場合があります。 ~初めての人・少しでも興味を持った人は、気軽に参加してください~ 【対象】おおむね小学1年生~6年生
21日(木) 10:00~11:30	子育てセミナー	【親子体操】~親子で楽しく体を動かそう!~ 【講師】体育文化指導協会 【場所】青少年児童センター体育館 【持物】水筒・タオル・着替え・親子とも体育館シューズ ※定員はありませんが、初めてのの方は事前に申込が必要です。
23日(土) 10:00~11:30	おもしろ教室	【デコスイーツのマグネット】~紙粘土で、デコスイーツのマグネットを作ります~ 【対象】幼児と小学生(ただし、小学1年生までは保護者同伴) 【定員】15人【持物】なし

マンツーマンパソコンセミナー

- ①ワード(基礎・応用)5回
- ②エクセル(基礎・応用)5回
- ③デジカメ 1回
- ④パワーポイント(入門)1回

時間 9:30~11:30、12:30~14:30、15:00~17:00

費用 ①② 10,000円(テキスト代込)
③④ 2,000円(テキスト代込)

申込・問合せ 陵南の森生きがい情報センター内 河内飛鳥 UNIC 会 ☎ 931-1900

パソコンサークル ステップ

1月26日(火)初めてのスマートフォン講座
1月29日(金)初めてのデジカメ講座①
各講座 10:00~12:00

※講座内容などの詳細はお問い合わせください。

会場 LIC はびきの3階 小会議室

定員 先着10人

費用 各講座 1,500円

持物 スマートフォン、ノートパソコン(レンタル可、台数制限有り 要予約)
デジカメ

申込・問合せ 電話申込。

パソコンサークル ステップ 山田

携帯 090-6608-5799

インターネット・メール 入門講座
羽曳野 IT サポート会

日時 2月4日(木)インターネット①
2月18日(木)インターネット②
2月25日(木)メール
各講座 13:30~16:30

※ 講座内容などの詳細はお問い合わせください。

会場 市民会館 4階 研修室

対象 20歳以上の市内在住・在勤で初心者の方。

費用 3回 1,300円(テキスト代含む)

定員 14人(応募多数の場合は、抽選)

申込 往復はがきに、郵便番号、住所、氏名(ふりがな)、電話番号(無記入無効)、生年月日、返信面に郵便番号、住所、氏名を明記し、1月15日(金)に必着。
〒583-8585 羽曳野市誉田 4-1-1 羽曳野市社会福祉協議会気付羽曳野 IT サポート会宛

※ 講座内容などの詳細はお問い合わせください。

問合せ 羽曳野 IT サポート会 本田

☎ 939-3733 携帯 090-5169-9031

はびきの市民大学後期講座聴講申込のご案内

会場 LIC はびきの内施設または、時とみどりの交流館 費用 1回 800円(当日支払)

申込 電話または来館にて当該講義日の1週間前から前日まで

問合せ はびきの市民大学(LIC はびきの内) 軽里 1-1-1 ☎ 950-5503

①裁判員裁判の今を知る! 日曜日 10:30~12:00	⑨水について考える 土曜日 15:00~16:30
10日 裁判員裁判の現状と課題①裁判員、市民の視点で	9日 大阪湾の環境のうつりかわりと漁業
17日 裁判員裁判の現状と課題②刑事訴訟法改正・可視化・冤罪など	16日 美味しいものが沢山! 大阪産の魚たち
24日 裁判員裁判の現状と課題③より良い裁判員裁判のために	30日 海外の水環境の現状と課題-東南アジアを中心に-
②言葉を通して考える日常の世界 日曜日 13:00~14:30	■短期・公開講座受講生募集■
10日 英語:日本人にとって、英語とは何かを考える	世界が注目! 和の文化
24日 安全:安心して暮らせる生活環境を考える	日時 2月12日(金) 日本の伝統行事と食のかかわり
31日 漢字:目からウロコ?身近な漢字にみる古代人の感性	19日(金) おいしく学ぼう“郷土の味”
③今どきの教育・今どきの学校 日曜日 15:00~16:30	26日(金) 伝統文化と食育
10日 わいわいトークタイム~なるほど子育て、なるほど人生!?	各講義 10:30~12:00
④ダイバーシティってなんだろう? 水曜日 10:30~12:00	会場 3階 視聴覚室 定員 先着 60人
13日 外国にルーツを持つ子どもを地域でサポートして	費用 1,000円(全3回分、初日支払)
20日 バリアフリー社会について	※ 定員に達しない場合は2月13日(土)以降、1講義ごと(各500円)の申込受付。
27日 大人の発達障がい~当事者からのメッセージ~	講師 太成学院大学人間学部 教授 井野よし子
⑥ 19世紀末の音楽-日本とウィーン- 水曜日 15:00~16:30	申込 2月5日(金)まで。電話または来館
13日 洋楽消化期~日本楽器の発明と改良	語り合おう、子育てを共に喜び、充実させるための知恵
20日 芸術音楽の終わりの始まり:A. シェーンベルク	島根大学の肥後先生を囲んで
27日 新日本音楽~宮城道雄	日時 2月20日(土) 10:00~12:00
⑦図書館の遠足 土曜日 10:30~12:00	会場 3階 視聴覚室 定員 先着 60人 費用 無料
9日 電子出版時代の図書館	講師 島根大学 教授 肥後功一
16日 ヨーロッパの図書館(世界遺産に選ばれた図書館など)	大阪教育大学 教授 戸田有一
23日 進化する図書館	四天王寺大学 講師 田辺昌吾
⑧経営と情報の深化と融合 土曜日 13:00~14:30	こども夢プラン推進委員会 市民委員
9日 新時代の商品開発:あなたが拓くものづくりの未来	申込 1月31日(日)まで。電話または来館
16日 ICTによる流通業の変化とeコマースの潮流	共催 大阪教育大学、羽曳野市
23日 業績評価と組織行動:企業内のアメとムチの仕組み	備考 託児サービスあり(対象年齢2歳~未就学児)
30日 経営に埋め込まれた情報技術-マルスを事例にして-	ことばで遊ぼう!
	日時 3月28日(月) 10:30~12:00
	会場 3階 視聴覚室 対象 小学4年生~中学生
	定員 先着 40人 費用 300円(当日支払)
	講師 大阪教育大学 教授 小野恭靖
	申込 1月15日(金)~3月19日(土)まで。電話または来館

**ボランティア パソコン講座
パソコン交流館**

1月11日(月)・18日(月)・25日(月)
①ワード入門講座 9:30～11:30
②ワード活用講座 14:00～16:00
1月13日(水)・20日(水)・27日(水)
③エクセル入門講座 9:30～11:30
④エクセル活用講座 14:00～16:00
1月12日(火)・26日(火)
⑤パワーポイント講座 9:30～11:30
⑥合成・変形写真講座 14:00～16:00
会場 市民会館4階(第9会議室)
定員 各講座4人
費用 1,800円(1回600円)初日に一括支払。テキスト代込み。
※⑤⑥は1,200円(1回600円)
申込 6講座(複数可)から電話申込。
※内容の詳細、その他のご質問がありましたらお問い合わせください。
問合せ パソコン交流館 国沢
☎ 956-4197 携帯 090-3725-2528

男女共生セミナー参加者募集 1月4日(月) 10:00より申込み受付開始!
ここからからだのセルフケア～アロマオイルでハンドマッサージ～
自分らしくイキイキとすごすためのセルフケアの方法を楽しく学びませんか?
日時 2月25日(木) 14:00～16:00 **会場** 市役所別館2階研修室
講師 生魚かおり氏(AHCP・HPS認定アロマセラピスト・ウィメンズセンター大阪スタッフ)
対象 市内在住、在勤、在学の18歳以上の女性 **定員** 先着20人
費用 1,000円(教材費込) **持物** フェイスタオル1枚
一時保育 2歳から就学前の幼児・無料・先着5人 ※要予約
今から始める老い支度～後半人生を楽しく、生きがいをもって生きるために～
もっと豊かに生きるために、今後のライフプランについて考えてみませんか?
日時 【第1回】3月5日(土) 13:30～16:00 【第2回】3月19日(土) 13:30～16:00
内容 【第1回】①人生再設計のすすめ
②エンディングノートを書いてみよう～介護・看病について～
【第2回】③エンディングノートを書いてみよう～遺言・葬式・墓などについて～
④こころの健康・からだの健康
会場 市役所別館2階研修室 **講師** 吉田清彦氏(シニアライフ・プランナー)
対象 市内在住、在勤、在学の概ね50歳以上の男女(原則、両日参加可能な方)
定員 先着30人 **費用** 1,000円(2回分、資料代込)
申込・問合せ 電話・ファクス・メールにてお申し込みください。
※ファクス・Eメールの場合は、①～⑥の項目をご記入ください。
①参加希望セミナー名 ②氏名 ③住所 ④連絡先電話番号 ⑤年齢
⑥一時保育の有無(※アロマのみ実施。お子さまの氏名、年齢を記入)
人権推進課 ☎ 947-3606(直通) FAX 958-8061 メール jinkensuisin@city.habikino.lg.jp

教室受講生募集 (一財) 羽曳野市施設管理公社 http://www.geocities.jp/hakanrikousha/

【教室募集にあたって】

○申込は教室開催館にてお願いします。○費用は欠席されても返金できません。
○申込開始の時点で定員を超えた場合は抽選となります。
○定員に満たない場合は先着順で、定員になりしだい締切ります。

【歌声くらぶ】講師 喜多 光三氏 費用 510円(初回のみ1,230円歌集込み)

【市民会館】 1月12日(火) 10:00～11:30
【石川プラザ】 1月19日(火) 13:00～14:30
【丹治はやプラザ】 1月26日(火) 14:00～15:30

市民会館 ☎ 958-2311

カラオケ(朝)

日時 1月13日・27日、2月10日・24日、3月9日・23日(水) 10:00～12:00 **講師** 大田ひろみ氏 **費用** 4,110円 **定員** 30人

ヨーガ教室

日時 1月13日・20日・27日、2月10日・17日・24日、3月9日・16日・23日(水) 13:30～15:00 **講師** 山口康子氏 **費用** 4,620円 **定員** 30人

石川プラザ ☎ 950-2002

フラワーアレンジ教室

日時 2月24日(水) 10:30～12:00 **講師** 麻野美子氏 **定員** 20人 **費用** 受講料無料 材料費有料 **申込** 2月3日(水) 11:00 定員になりしだい締切ります。

ヨーガ教室(4期)

日時 1月7日・14日・21日、2月4日・18日・25日、3月3日・10日・17日(水) 14:00～15:30 **講師** 山口康子氏 **定員** 45人 **費用** 4,620円 **申込** 受付中。定員になりしだい締切ります。

フラダンス教室(4期)

日時 1月12日・19日・26日、2月9日・16日・23日、3月8日・15日(火) [初心者コース] 9:30～10:30 [ステップアップコース] 10:35～11:35 **講師** 田中千恵氏 **定員** 各コース25人 **費用** 4,110円 **申込** 受付中。定員になりしだい締切ります。

丹治はやプラザ ☎ 937-2355

朗読【宮沢賢治の世界をオカリナとともに】(古代史に親しむ会)

日時 1月16日(土) 開場 13:30 開演 14:00 **定員** 80人 **費用** 無料 **朗読** 菅原 哲夫氏 **演奏** 八尾達也氏(オカリナ) **協力** 古市古墳群の世界文化遺産登録をめざす四十四の会

太極拳教室

日時 1月13日・27日、2月10日・24日、3月9日・23日(水) 13:30～15:30 **講師** 小西美代子氏 **定員** 26人(若干名募集) 定員になりしだい締切ります。 **費用** 3,080円

歌声コンサート

日時 3月22日(火) 開演 14:00 **会場** 2階 集会室 **出演** 喜多 光三氏(ピアノ) 竹内直紀氏(テノール) **チケット販売** 1月10日(日)～丹治はやプラザにて販売開始 **チケット代** 1,020円

MOMOプラザ ☎ 957-5553

ヨーガ教室(冬の部)

日時 1月14日・21日・28日、2月4日・18日・25日、3月3日・10日・17日(水) 19:00～ **講師** 野津 暢子氏 **定員** 15人 **費用** 4,620円(2月18日以降2,310円)

4期自衛術教室

日時 1月6日・20日・27日、2月10日・17日・24日、3月9日・16日・23日(水) 15:00～ **講師** 白樫 房子氏 **定員** 15人 **費用** 3,080円(2月17日以降1,540円)

4期フリースタイルキッズダンス

日時 1月14日・21日・28日、2月4日・18日・25日、3月3日・10日・17日(水) 17:00～ **講師** 江崎 衣躬氏 **対象** 幼稚園年長～小学低学年 **定員** 20人 **費用** 4,620円(2月18日以降2,310円)

4期エアロビクス教室

日時 1月9日・23日、2月6日・27日、3月5日・19日(土) 14:00～ **講師** 塚本 純氏 **定員** 20人 **費用** 3,080円(2月27日以降1,540円)

パソコンマスター教室 初～中級者まで親切丁寧に教えます。(モバイル通信使用/木曜・土曜)
日時 毎週(月)(火)① 9:30～10:45 ② 10:55～12:10 ③ 14:00～15:15 ④ 15:25～16:40 ⑤ 18:00～19:15 ⑥ 19:30～20:45 (③～⑥木曜のみ) **コース** ワード、エクセル、その他 **費用** 5回6,170円(チケット制) **申込** 窓口にて随時受付。

男の料理教室

日時 2月14日(日) 10:00～ **受付** 2月1日(月) 13:00～10日(水) **講師** 食生活改善委員会 **定員** 先着6人 **費用** 材料費1,100円程度

大型ポスター印刷

1mまたは1枚200円(カラー400円)～普通A1ロール紙使用 ※要原稿データ(PDF・ワードなど) 詳細は受付にて。引渡日時相談可

MOMO文化祭 ～手作りフェスタ2016～

日時 2月13日(土)・14日(日) 10:00～17:00 **費用** 入場無料。一部材料費(500円以下) **内容** 利用団体紹介と地域の方々のとの交流の場の提供をします。お気軽にお越しください。

平成 28 年消防出初式

日時 1月10日(日) 9:30 開式
会場 石川河川敷内 石川スポーツ公園
参加機関 羽曳野市消防団、藤井寺市消防団、柏原市消防団、柏原羽曳野藤井寺消防組合、柏羽藤火災予防協会自衛消防隊部会、羽曳野市婦人防火クラブ、藤井寺市婦人防火クラブ、柏原市婦人防火クラブ、関西女子短期大学附属幼稚園幼年消防クラブ
問合せ 危機管理室
☎ 958-1111 内線 2712

奥田美智代絵画展

「愛しいものたち」～願いをこめて～
日時 1月10日(日)まで
9:00～17:00(土・日も開館)
※ 祝日・年末年始(12/29～1/3)は閉館
会場 市役所東玄関横 ギャラリー
はびきの(ギャラリー展示室)
費用 入館無料
問合せ 市民協働ふれあい課
☎ 958-1111 内線 1081



羽曳野市なかよし作品展

市内小・中学校の支援学級に在籍する児童・生徒の作品を展示します。
日時 1月20日(水)～22日(金)
9:00～17:00(22日は15:00まで)
会場 市役所本館1階コミュニティスクエア&ホール
問合せ 学校教育課
☎ 958-1111 内線 4161

高齢者敬老入浴

65歳以上の市民を対象に毎月1回、市内の公衆浴場において敬老入浴を行います。入浴時に対象年齢以上であることを申し出てから入浴してください。
日時 1月15日(金)、2月15日(月)
利用料金 100円
利用できる施設 古市温泉
問合せ 福祉支援課
☎ 947-3824(直通)

JOB・マッチング・フェア in 羽曳野 合同就職面接会

若年者から中高年まで幅広い年齢層を対象とした合同就職面接会を開催します。PCでの職業適性検査やカウンセラーのアドバイスも実施。
日時 2月4日(木) 14:00～16:00
(受付15:30まで)
会場 LIC はびきの 1階アトリウム
求人企業数 15社程度(予定)
[就職支援セミナー(同日開催・予約制)] 13:00～14:00
詳細確定しだい、ハローワーク河内柏原のウェブサイトにて情報掲載します。
問合せ 羽曳野市商工会
☎ 958-2331

介護・福祉分野の就職相談会

日時 2月27日(土) 11:00～16:00
会場 LIC はびきの アトリウム
対象 参加自由
共催 羽曳野市介護保険事業者連絡協議会、大阪府社会福祉協議会老人施設部会(南河内ブロック)
問合せ 羽曳野市介護保険事業者連絡協議会 ☎ 958-2315

大阪府立大学 第10回市民フォーラム

「はばたく女性たち 歴史・文学・伝説」
日時 1月26日、2月2日・9日・16日・23日(火・全5回)
会場 大阪府立大学I-site なんば
定員 100人(応募多数の場合は抽選)
費用 5講座3,000円
1講座1,000円
※ 講座内容の詳細はお問い合わせください。
問合せ 地域連携研究機構
☎ 072-254-9942

種目別ニュースポーツ普及のつどい

羽曳野市スポーツ推進委員協議会主催
市民の皆様が気軽に参加できる種目別ニュースポーツ普及のつどいを開催します。ぜひご参加ください。
日時 1月16日(土) 9:30～11:30
(都合のよい時間にお越しください)
会場 はびきのコロセラム(メインアリーナ)
対象 大人の方
種目 バウンズボール・カラーリング・ファミリーバドミントン・スリーアイズ
費用 無料(体育館シューズを持参してください)
問合せ スポーツ振興課
☎ 958-1111 内線 4411

はびきのコロセアム1月の主な行事予定

日程	アリーナ	内容
6日(水)	サブ	【卓球連盟】 ウーマンリー大会
9日(土)	メイン	市長杯フットサル大会
	サブ	
16日(土)	メイン	【スポ推進委員】 ニュースポーツのつどい
17日(日)	サブ	【卓球連盟】 レイディング大会硬式
23日(土)	メイン	【ソフトテニス連盟】 インドア大会
24日(日)	メイン	【ソフトテニス連盟】 インドア大会
	サブ	【卓球連盟】 レイディング大会ラージ
31日(日)	メイン	【バドミントン連盟】 南河内地区バドミントン大会
	サブ	【卓球連盟】 レイディング大会硬式

冬期バドミントン教室

バドミントンを気軽に始められる教室です。レンタルラケットも用意しています。

日時 1月18日～3月7日までの月曜日 9:00～12:00

主催 市体育協会バドミントン連盟

会場 市民体育館(西浦)

対象 市内在住・在勤の一般女性(家庭婦人・初心者・初級者)

費用 8回 5,000円

申込 1月12日(水)10:00～10:30(市民体育館ロビー)

※参加費と印鑑を持参してください。

問合せ 大岡

携帯 090-9875-6983

小・中学校施設でスポーツ活動を行うための登録受付

市立小学校および中学校の施設を学校教育に支障のない範囲で利用していただけます。なお、利用に関しては事前に学校開放利用登録が必要になります。

対象 代表者が市内に在住する成人であり、市内在住・在勤・在学者が10人以上で構成された団体。

利用期間 4月1日～平成29年3月31日 **開放施設** 運動場・体育館・プール

申込 2月1日(月)～29日(月)に所定の申出書類などに記入しスポーツ振興課にて受付。※郵送可、ファクス不可

配布場所 スポーツ振興課・はびきのコロセアム・市民体育館(西浦)

- 学校開放利用登録をしていない団体は、1年間施設を利用できません。
- 年度の途中登録は受付できません。必ず期間内にお申し込みください。
- 1団体につき利用できる学校は1校のみです。また、耐震工事などにより利用できない期間がある場合も登録した学校の変更はできません。ご了承ください。

問合せ スポーツ振興課 ☎ 958-1111 内線 4412

日帰り初心者スキー教室

羽曳野市体育協会では六甲山頂の人工スキー場にて『日帰り初心者スキー教室』を実施します。長さ260m、斜度10～15度の初めてスキーを体験される方に向けたゲレンデで、家族連れで楽しんでいただけたところです。交通は貸切りバスを利用します。 ※スノーボードは使用禁止。

日時 2月20日(土) 8:00 出発 18:00 解散(ともに市役所)

場所 六甲山人工スキー場

対象 市内在住・在勤・在学の小学生以上(教室に参加しない場合は小学生未満でも可) ※小学生以下は保護者同伴。

費用 [大人] 4,000円(中学生以上) [小人] 2,000円(小学生以下)

※昼食・スキーレンタル料などは別途実費。

レンタル料 [スキー板・ストック・靴セット] 2,000円(小人1,600円)

[ウェア・手袋セット] 2,000円(小人1,500円)

[雪ぞり] 400円

定員 150人 定員を越えた場合は、説明会時に抽選します。

仮申込・問合せ はびきのコロセアム ☎ 937-3123 1月5日(水)～15日(金)まで

電話での仮申込です。説明会は1月23日(土)14:00～市役所別館2階会議室
申込用紙に記入の上、参加費を添えて申し込みください。

レンタルが必要な場合は取りまとめの上、同時に申し込みください。

※説明会には代表者が出席してください。出席できない場合は代理の方がお越しください。欠席は認めません。

第37回 市民総合体育大会

第37回羽曳野市民総合体育大会（羽曳野市・市教育委員会・市体育協会・市中学校体育連盟主催）は、平成27年8月30日から平成28年3月19日まで10種目に分かれて、はびきのコロシアムや駒ヶ谷テニスコート、石川スポーツ公園などで行なわれています。11月中に行われた競技の入賞者を紹介します。（敬称略）

種目	部門	優勝	準優勝	3位	3位
剣道	小学1・2年生	増田 龍馬	大野 真湖	高岡 和真	—
	小学3・4年生	菊田 歩	山本 鳳介	朝倉 陽向	木谷 悠人
	小学5・6年生	寺田 月乃	山本 涼介	沖原 朋美	増田 桃香
	中学生 男子	井上 央章	藤田 幸輝	阪口 大洋	田所 一希
	中学生 女子	上江洲 陽花	市川 日鞠	金津 あかり	鎌田 星那
	高校生・一般 男子	甲村 文彦	木村 恒太	西 英則	高岡 直史
	高校生・一般 女子	甲村 明奈	松本 佳奈子	—	—
柔道	小学1年生	麻田 紗妃	藤原 莉生	—	—
	小学2年生	溝上 風人	宇高 鉄平	舩津 佳晃	—
	小学3年生	岡田 航太郎	奥村 隼人	利川 虹甫	前田 栄煌
	小学4年生	川西 旦陽	亀田 時也	池松 壮亮	初田 真緒奈
	小学5年生	西田 かなで	白方 凜太郎	池内 優史	高木 愛未
	小学6年生	亀田 船斗	亀本 航生	—	—
	中学1年生 男子	平山 颯人	飯田 光	西野 祥	—
	中学2年生 男子	石井 誠実	塩田 雄斗	—	—
	中学3年生 男子	溝上 大心	谷 龍斗	—	—
	中学生 女子	池松 百華	—	—	—
	高校・一般 男子	山下 誠志	柴田 冬志也	—	—
	高校・一般 女子	大木 伶夏	中島 英実	—	—
卓球	高校・一般（個人）男子	中田 健太	芝池 雄大	吉本 徹	井上 直久
	高校・一般（個人）女子	柏井 佐和子	宮武 唱子	高木 令子	土井 真由美
	高校・一般（団体）男子	古本 良輝 東 和未	北村 喜邦 藤野 顕司	辻井 聡一 菅 隼祐	井上 直久 柳本 信也
	高校・一般（団体）女子	民輪 ころこ 北垣 日佐子	柏井 佐和子 関 美代子	湯浅 操 高木 令子	吉川 菊江 宮武 唱子
バドミントン (ダブルス)	一般男子Ⅰ部	笠原 佑紀 飛高 健太郎	松本 悠希 藤山 貴幸	児玉 拓朗 村上 広大	— —
	一般男子Ⅱ部	酒井 亨 森本 隆斗	入江 鼓太郎 内藤 佑亮	石田 知也 鎌田 亮	中澤 隆明 山口 尚則
	一般女子Ⅰ部	元木 千恵 中嶋 春花	辻 かえで 前野 李佳	井田 敏絵 政田 実希	目賀 結衣 東新 智登世
	一般女子Ⅱ部	江原 佳菜 太田 ひかる	宮原 未夢 宮本 ゆりか	恵木 菜充 脇黒 成美	森本 理紗 井上 ゆき子
	一般女子Ⅲ部	古家 公子 榎 美幸	東 彩花 前川 季菜乃	柿本 奈津代 坂本 千加代	岡田 彩 里田 恵
	一般女子Ⅳ部	東 ゆかり 高木 蘭奈	井上 美幸 岡田 久江	小林 万結 久門 舞香	志水 郁香 北山 未森
	一般女子Ⅴ部	平見 彩貴 辻 堯子	西本 彩香 松井 麻莉奈	喜左上 華帆 佐藤 洋香	野田 麻夏 前川 晴香
バドミントン (シングルス)	一般男子Ⅰ部	飛高 健太郎	藤山 貴幸	倉田 典幸	—
	一般男子Ⅱ部	水戸 勇樹	戸音 一也	山口 尚則	—
	一般男子Ⅲ部	浅井 正一	春城 源幸	吉村 哲治	—
	一般女子Ⅰ部	政田 実希	上田 実来	—	—
	一般女子Ⅱ部	小田 鮎美	前野 李佳	上田 瑞姫	村田 美典
一般女子Ⅲ部	中原 瑞穂	米山 優梨	青木 見由紀	数井 鈴	
サッカー	高校・一般 男子	S. Selection	—	—	—
ソフト ボール	一般男子	羽曳山タートルズ	球友クラブ	ふくやパイレーツ	ベッセルズ
	一般女子	—	—	—	—
	小学生	羽曳が丘 ファイターズサウス	羽曳野西浦 フェニックス	北宮東部 グリーンハイッツ子ども会	羽曳山子ども会

1月の相談の日程 お気軽にご相談ください(すべて無料です)

相談	開催日	時間	会場	予約・その他
法律相談	5日(火)・12日(火) 19日(火)・26日(火) 2月2日(火)	13:00～17:00	市役所 1階 市民相談室	随時予約を受けています。専用電話(☎957-4000) 1日あたり定員8人。相談時間は30分。 ※相談回数は1人、1年度1回でお願いします。 ※陵南の森総合センターは、素足厳禁のため、靴下を履いてお越ください。
	7日(木)・21日(木) 2月4日(木)		陵南の森総合センター	
行政相談	13日(水)	13:00～15:00	陵南の森総合センター	国の仕事に関する要望・苦情・意見や相談について。 予約不要。直接お越しください。 ※陵南の森総合センターは、素足厳禁のため、靴下を履いてお越ください。
人権相談	15日(金)	14:00～16:00	陵南の森総合センター	予約不要。直接お越しください。
女性相談	6日(水)・27日(水) 2月3日(水)	13:30～16:30	市役所 1階 市民相談室(電話・面接)	夫婦、家族など人間関係や夫、恋人からの暴力など女性をとりまく悩み全般。※予約は随時受け付けます。 (☎958-1111 内線1055)
	8日(金)			
消費生活相談	毎週月(水)・木(金) 【祝は除く】	10:00～16:00 ※最終受付は15:30まで	市役所 2階 消費生活相談室	まずは電話でご相談ください。(☎947-3715)
障害者生活相談	毎日 【(土)日(祝)年末年始は除く】	9:00～17:30	支援センターはる	身体または知的障がい者の方のご相談、障がい者の就業に関するご相談。(☎957-1607 FAX 957-1604)
		8:45～17:00	地域支援センターばんびーの	18歳未満の障がい児の方のご相談。(☎950-1530 FAX 950-1531)
		9:00～17:30	支援センターフレンドハウス	精神障がい者の方のご相談。(☎953-0519 FAX 953-0567)
		9:00～16:00	相談支援センターホープ	精神障がい者の方のご相談。(☎957-2175 FAX 957-2176)
障害者雇用相談	21日(木)	13:00～17:00	市役所別館 1階 相談室	福祉支援課に予約。(☎958-1111 内線1150 FAX 957-1238)
育児相談	毎日 【(土)日(祝)は除く】	9:00～17:00	保健センター	まずは電話でご相談ください。(☎956-1000)
教育相談	毎日 【(土)日(祝)は除く】	10:00～16:00	教育研究所(LICはびきの内)	まずは電話でご相談ください。(☎958-7867)
家庭児童相談	毎日 【(土)日(祝)は除く】	9:00～17:00	市役所 1階 こども課	こども課に予約してください。(☎947-3837 直通)
ひとり親家庭相談	毎週火・金曜日	9:15～17:00	市役所 1階 こども課	こども課に予約してください。(☎947-3836 直通)
育児・子育て・児童相談	毎日 【(土)日(祝)は除く】	9:00～17:00	子育て支援センターふるいち 子育て支援センターむかひの	予約不要。直接お越しください。電話でも相談可能。 (ふるいち ☎958-3308 ・むかひの ☎953-6361)
総合相談	毎日 【(土)日(祝)は除く】	9:00～17:00	人権文化センター	人権・進路・就労・生活に係る相談。予約不要。電話または直接お越しください。(地域人権協議会 ☎937-0860)
就労をめざす若者のための無料相談会	毎月第1金曜日	14:00～17:00	市役所別館 1階相談室	まずお電話でご相談ください。 (南河内若者サポートステーション ☎0721-26-9441)
	毎月第3金曜日		市民会館 3階 第6会議室	
心配ごと相談	東部地域 21日(木)	13:00～16:00	市役所別館 2階 ボランティアセンター	予約不要。直接お越しください。民生委員の皆さんが、あらゆるご相談に応じます。(社会福祉協議会 ☎958-2315)
	西部地域 14日・28日(木)	13:00～16:00	社会福祉協議会西部事務所	
ボランティア相談	毎日 【(土)日(祝)は除く】	9:00～17:30	市役所別館 1階 ⑦番窓口 (社会福祉協議会事務所)	予約不要。直接お越しください。電話でも相談可能。 (☎958-2315)
総合福祉相談	毎日 【(土)日(祝)は除く】	9:00～17:30	市役所別館 1階 ⑦番窓口 (社会福祉協議会事務所)	予約不要。直接お越しください。電話でも相談可能。 (☎958-2315)
介護相談	毎日 【(土)日(祝)は除く】	9:00～17:30	市役所別館 1階 ⑦番窓口 (社会福祉協議会事務所)	予約不要。直接お越しください。電話でも相談可能。 (☎958-2315)
学習相談	毎日 【(祝)は除く】	9:00～17:00	LICはびきの 1階 市民大学	(☎950-5503・FAX 950-5650) 市民大学ウェブサイトでも受付。
農業相談	19日(火)	13:00～16:00	市役所 2階 農業委員会事務局	前日までに予約。先着3人。 (☎958-1111 農業委員会事務局まで)
地域就労相談	毎日 【(土)日(祝)は除く】	9:00～17:00	地域就労支援センター (人権文化センター内および産業振興課内)	地域就労支援センター(☎937-0860)または直接お越しください (羽曳野市地域就労支援センターでは就職斡旋を行っておりません。) 産業振興課(☎958-1111 内線2751)
相談	開催日	時間	予約・その他	
青少年相談コーナー (16～おおむね25歳)	毎日 【(土)日(祝)は除く】	9:00～17:45	大阪府富田林子ども家庭センターでは、中学卒業後の青少年が抱える悩み(対人問題、ひきこもりなど)を専門の担当者がお受けします。(☎0721-25-1172)	
青少年本人専用相談	毎日 【(土)日(祝)は除く】	16:00～22:00	青少年本人からの相談を専門の担当者が☎(06-6946-0003)とEメール(ssl@yso.or.jp)でお受けします。	

はびきのおもちゃ病院

日時 1月10日(日) 9:00～12:00
会場 市役所別館 2階
費用 部品交換が必要な場合は実費負担になります。
※ おもちゃの修理に興味のある方も募集
問合せ 羽曳野市社会福祉協議会
☎ 958-2315

広報 12月号の訂正

P 21 「進路選択支援事業」
(誤) 毎週水曜日
(正) 毎週金曜日

「感謝の優勝」.....

去る、10月25日。岸和田市浪切ホールで開催された、ビクター吟友会主催第24回全国吟剣詩舞コンクール決勝大会漢詩・幼年の部（吟詠）で清水萌衣さん（恵我之荘小5年生）が優勝されました。

歌をはじめたのが小学2年生。その後、詩吟も習い始めました。詩吟教室で練習しているみんなの吟を聞き興味を持った。大会当日はお母さんに着物の着付けをしてもらい、大会に挑んだ。「全国の詩吟の先生方の前で吟じたので、緊張しました。優勝者で私の名前が呼ばれて、びっくりしましたが、それ以上にうれしかったです。」「詩吟を教えてくれている先生と、一緒に習っている仲間、家族に感謝しています。」と喜びを話いただきました。



▲優勝した清水萌衣さん（左）と中川
じんせん
社泉師範（右）

平成 27 年度自治会等 地縁による団体功労者総務大臣表彰
おめでとうございます

高鷲 10 丁目仲町町会 時吉 之浩 様

風流韻事 市民のみなさんの趣味の欄です

ゆつくりと猿も温泉いい日本 徳山みつこ	歌いっぱりカラオケ仲間プロなみ 北口貴志子	小春日の鴨遊びきや飛鳥川 木村弥寿子	皮むきて湯にひとくぐり串柿に 立元千代子	紅葉山の芯となりたる大白瀑 津村尚江	秋雨にけむる白浜波静か 松本節子	爺ちゃんの臭いと言われ布団干す 矢野幸次郎
除夜の鐘残る夜空を新年を 寿ぐメール飛び交い初むる 西村真千子	いとなく淋しく見ゆる君の笑み やさしく聞くよ心のまよひ 道東満子	ぼくもういっばいたべたよと服めくり 真白なおなか手でぼんぼんと 西野弥生	行く道で花梨と柿が熟れている 庭の花とす女主の音が 大塚宣子	桜花一片にうり二つなり 三浦みよ	【短歌】 柘榴の実ほくしてみれば何のその	【俳句・川柳】 寄り切ったはずが負けてる勇み足 永田章司

俳句・川柳などジャンルは問いません。なお、初めての方やしばらく掲載していない方を優先していますので、ご了承ください。また、投稿の際は、ふりがな、住所、電話番号も添えてください。※ 作品、氏名などにもふりがなをお願いします。
(あて先) 〒583-8585 羽曳野市役所 秘書課広報担当

羽曳野市緑の少年団 団員・指導員募集

私たちは、緑を愛し、守り、育てる心を養うことを目的に活動をする子ども達の団体です。全国では、3,765 団体、約 33 万人が活動しています。みなさんも一緒に活動してみませんか。

対象 [団員] 市内在住の小学校4年生から中学校3年生までの男女。
(平成 28 年4月からの学年です。)

[指導員] 自然に関心があり、子どもたちと一緒に活動のできる大人の方。

活動内容 自然観察会、緑の募金活動、キャンプ、駅前花いっぱい活動など。

募集期間 2月12日(金)まで

申込・問合せ みどり推進室

☎ 958-1111 内線 2420



社会福祉協議会

社協の地域福祉活動協力金にご協力をお願いします

総合福祉センター 1階⑦番

◆☎958-2315 ◆FAX958-3853

◆http://www.hasyakyo.net/

◆Eメール：hasyakyo@alpha.ocn.ne.jp

◆愛の献血にご協力を♥

400ml献血、複数回献血へのご協力を
お願いします。

特に若年層の献血者が激減していま
す。

1月28日(木) 羽曳野市役所
(羽曳野ロータリークラブ共催)

2月12日(金) LICはびきの
(羽曳野ライオンズクラブ共催)

受付時間 10:00~12:00
13:00~16:30

血液センターからの申し出により400ml
献血限定での受付になります。

献血カードをお持ちの方は、【献血方
法別の次回献血可能日】をご確認ください。

※本人確認のため、受付時に身分証明
書(免許証・保険証等)の提示をお
願いする場合があります。

◆ベビっこひろば

日時 1月13日(水)11:00~12:00

場所 ベビーハウス社協
(2階なかよしひろば)

内容 コーナー遊びや製作をして楽
しみましょう。ぜひ遊びに来
て下さいね☆お待ちしております。

対象 地域の親子※予約不要
問合せ

ベビーハウス社協 ☎930-0240



◆登録ヘルパー募集!!

笑顔あふれる明るい職場です!
未経験やブランクのある方も大歓迎
☆
あなたの生活スタイルに合わせて働
けますよ♪

詳細については次までお問い合わせ
ください。

羽曳野市社会福祉協議会
☎958-2315

◆非常勤保育士募集

非常勤保育士を募集します。
詳細は、次までお問合せください。

あおぞら保育園
古市2-2-27 ☎950-1105
ベビーハウス社協
高鷲9-2-17 ☎930-0240

善意のご寄付ありがとうございます

(平成27年11月)(敬称略)

四ツ葉のクローバー	涌元 順子	¥2,000
匿名		¥2,000
浅田 照次		¥20,000
浅田 悦弘		¥10,000
羽曳野市環境衛生事業協同組合		¥30,000

こちら **羽曳野けいさつ署**

誉田 4-2-1

☎952-1234

新年明けましておめでとうございます

市民の皆様方には、清々しい新春をお迎えのこ
ととお喜び申し上げます。旧年中は、羽曳野警察
署の活動各般にわたり、ご理解とご協力をいただ
きありがとうございました。本年も市民の皆様が

安心して暮らせる「安全なま
ち羽曳野」の実現に向け、
署員一同、全力で各種対策
に取り組んでまいります。

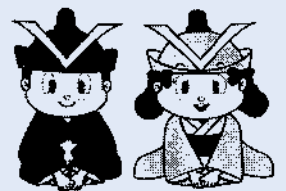

1月10日は「110番の日」

**110番は、「事件」や「事故」にあわれた方、
又は「事件」や「事故」を見られた方々から
いち早く警察に通報していただくための緊急時の専用電話です。**

- 110番をするときは落ち着いてお話しください。状況等を詳しくお尋ねしますが、その間にもパトカーなどを現場に向かわせていますので、安心してお話しください。
- 110番通報は着信順に接続されています。「すぐ出ない」と判断され、かけ直されますと、さらに時間がかかることとなりますので、切らずにそのままお待ちください。

- 早く警察官が現場到着するためにも、事件・事故の内容、自分のいる場所、目標となる建物等を落ち着いて言ってください。
- いたずらの110番通報は、犯罪です。緊急な事件・事故の対応に支障を来しますので、絶対にしないでください。
- 緊急でない相談・要望等については、警察相談電話「#9110」や最寄りの警察署・交番へお願いします。