



主な公共施設

羽曳野市役所

☎958-1111 FAX958-0212

支 所	☎955-0583 FAX930-2144
羽曳野市民会館	☎958-2311 FAX958-2312
LICはびきの (生活文化情報センター)	☎950-5500 FAX950-5505
はびきのココセアム	☎937-3123 FAX937-3124
市民体育館(西浦)	☎958-2340 FAX958-3614
陵南の森総合センター (老人福祉センター・ 公民館・図書館)	☎952-2751 FAX952-1303
陵南の森生きがい情報センター (テレワークセンター)	☎931-1900 FAX931-2112
MOMOプラザ	☎957-5553 FAX957-5580
丹治はやプラザ	☎937-2355 FAX937-2388
石川プラザ	☎950-2002 FAX958-9110
保健センター (休日急病診療所)	☎956-1000 FAX956-1011
人権文化センター	☎955-4556 FAX955-7042
青少年児童センター	☎952-0032 FAX937-8580
白鳥児童館	☎957-4900 FAX957-4900
青少年センター	☎958-0050 FAX956-7867
緑と市民の協働ふれあいプラザ	☎959-3567 FAX959-3568
道の駅しらとりの郷・羽曳野 総合棟(休業日毎週木曜日・年末年始)	☎957-6900 FAX957-6910
子育て支援センターふるいち	☎958-3308 FAX958-3350
子育て支援センターむかひの	☎953-6361 FAX953-6361
給食センター	☎958-2306 FAX958-1082
社会福祉協議会	☎958-2315 FAX958-3853
シルバー人材センター	☎959-0555 FAX959-0333
柏原羽曳野藤井寺消防本部	☎958-0119 FAX958-9900
羽曳野警察署	☎952-1234 FAX952-2531
藤井寺保健所	☎955-4181 FAX939-6479
藤井寺郵便局	☎954-2601 FAX938-8591
柏羽藤環境事業組合	☎976-3333 FAX976-3331
グリーンピア21(火曜日休み)	☎975-2580 FAX975-2577

羽曳野市の宣言

- 交通安全都市宣言 ○非核平和都市宣言
- 人権擁護都市宣言 ○健康都市宣言
- 青少年健全育成都市宣言

固定資産税家屋担当からのお知らせ

[新築・増改築家屋の実地調査にご協力ください]

新築や増改築された家屋は、翌年度より固定資産税・都市計画税の課税対象となります。そこで、課税の基礎となる家屋の評価額を算定するため、家屋の内部に立ち入らせていただき、家屋全体(収納スペースを含む)の使用材料などを確認させていただきます。また、場合により図面など関係書類の借用をお願いすることがありますので、ご協力をお願いします。

※調査は、事前に日程を通知した上で、身分証を携帯した評価補助員(税務課職員)が行います。不審に思われたときは、身分証を確認していただくか、税務課までお問い合わせください。

登記されていない家屋についても課税の対象となりますので、新築・増改築・取壊したときには、税務課 固定資産税 家屋担当までご連絡ください。

問合せ 税務課 固定資産税 家屋担当 ☎ 947-3612 (直通)

固定資産税・都市計画税の減免制度について

自己居住用の固定資産を所有する者で一定の所得者層に対する減免制度です。対象者は①～④の要件すべてに該当する納税義務者です。

- 対象**
- ①納税義務者が平成25年1月1日現在で65歳以上、障がい者、寡婦または寡夫のいずれかであること。
 - ②納税義務者および当該納税義務者と生計を一にする者の全員が、住民税均等割非課税限度額以下の所得であること(表参照)。
 - ③所有している固定資産が自己居住用だけであり、所有家屋の延床面積が70㎡以下であること。
 - ④固定資産の年税額(土地・家屋)の合計が5万円以下であること。
- 減免率** 固定資産の年税額(土地・家屋)の2分の1

減免申請など 減免申請書に必要事項を記入押印の上、8月30日まで(土・日・祝日を除く、9:00～17:30)に市役所税務課に提出してください。なお、申請は毎年必要です。

所得要件(平成25年)

市税条例第14条第2項による

扶養がない場合	320,000円
扶養が1人の場合	830,000円
扶養が2人の場合	1,150,000円
扶養が3人の場合	1,470,000円

受付・問合せ 本庁1階⑧番⑨番窓口
固定資産税 土地・家屋担当
☎ 958-1111 内線 1540-1550

老人医療「一部負担金相当額等一部助成」医療証(黄色)をお持ちの方へ

7月末に8月1日からお使いいただける**新しい医療証(青色)**をお送りしました。8月1日以降は、今回お送りした新しい医療証をお使いください。[※自立支援医療(精神通院)および結核に係る医療]を受けておられる方については、受給者証または患者票の有効期限の医療証を発行しています。

老人医療「一部負担金相当額等一部助成」医療助成制度とは・・・

【対象】65歳以上で次のいずれかを保持し、所得制限内の方。

- ①身体障害者手帳1・2級、療育手帳A、療育手帳Bおよび身体障害者手帳
- ②特定疾患医療受給者証 ③結核患者票 ④自立支援医療(精神通院)受給者証
- ⑤ひとり親家庭として18歳未満の児童を養育されている方

【入院と通院の医療費と入院時食事代】

医療機関で支払う自己負担額は、1医療機関あたり入・通院とも1日500円を限度に2日目までご負担いただき、3日目から不要です。つまり1医療機関でお支払いいただく負担の上限は、1カ月1000円までとなります。なお、調剤薬局については自己負担はありません。また、助成対象の①⑤を要件とされている方は入院時食事代についても助成します。(1食260円限度・償還払い)

入院時食事代を払い戻しの申請はされていますか?

障害者医療やひとり親家庭医療、老人医療(障害者手帳・療育手帳の保持、ひとり親家庭医療を資格要件とされている方に限る)の助成を受けている方は、入院時食事代が無料となります。償還払いとなりますので、医療機関で一旦支払っていただき、後日払い戻しの手続きを行ってください。

5年間は遡って払い戻しを行いますので、忘れずに申請してください。

なお、加入されている健康保険に「限度額認定」の手続きをされますと、住民税が非課税世帯の方は食事代が減額されます。詳細についてはお問い合わせください。

問合せ 保険年金課 給付福祉医療担当 ☎ 958-1111 内線 1330

特別児童扶養手当所得状況届

対象 障がいのある子どもを養育し、特別児童扶養手当を受給している方
届出 受給者には案内を送付しますので、8月12日(月)～9月10日(火)9:00～17:00までに子育て支援課へ提出してください。届出がないと手当は支給されません。
 ※支給されていない方で受給要件に該当すると思われる方はお問い合わせください。
問合せ 子育て支援課 ☎ 947-3836 (直通)

児童扶養手当現況届

対象 ひとり親家庭などで児童扶養手当を受給している方(所得状況により支給が停止されている方も含む)
届出 受給者には8月1日以降に現況届の案内を送付しますので、8月1日(木)～30日(金)9:00～17:00までに必要書類を持参の上、市役所別館1階⑤番窓口子育て支援課で手続きをしてください。ご本人様による届出がないと手当は支給されません。
 ※支給されていない方で受給要件に該当すると思われる方はお問い合わせください。
問合せ 子育て支援課 ☎ 947-3836 (直通)

快適な街づくりへ 広がる下水道

公共下水道供用開始のお知らせ

市では、快適で衛生的な街づくりを目指して公共下水道の整備を進めています。8月1日から新たに、古市・西浦・東阪田・駒ヶ谷・はびきの・伊賀・恵我之荘・高鷲・島泉・郡戸・野・河原城・学園前地区のそれぞれ一部の地域で供用開始を行います。これで供用開始区域は928haに広がり、整備率は79.4%に達しました。(区域図は下水道総務課に備え付けています)

排水設備工事(水洗化工事)は3年以内に羽曳野市排水設備指定工事店で

公共下水道の供用が開始され、排水設備工事ができるようになった区域を「処理区域」といいます。処理区域になると、供用開始から3年以内に排水設備工事をしていただかなければなりません。快適で衛生的な環境づくりや河川・水路の水質保全のためにも、速やかに排水設備工事を行っていただくようお願いします。既に供用開始されている区域で、まだお済でない方は早期に排水設備工事を行ってください。なお、排水設備工事は、指定工事店でなければ施工することができません。指定工事店は、所定の試験に合格した責任技術者が在籍している業者で、羽曳野市下水道条例や、指定工事店に関する規則に定める基準に適合しており、排水設備工事実務指針に沿った工事を行うための必要な技術を習得しております。平成25年7月現在278社(一覧表はウェブページに掲載と下水道総務課に備え付けています)が指定されており市への申請手続きを皆さんに代行行うことができます。

問合せ 下水道総務課 ☎ 958-1111 内線 2370・2390 ☎ 947-3910 (直通)

排水設備工事(水洗化工事)の助成制度

【助成制度の対象となる工事】

くみ取り便所改造工事と浄化槽切り替え工事が対象であり、家屋の新築や便所の増築については対象となりません。

【助成の方法、金額】

助成制度には、補助金の交付と融資のあっせん(銀行貸し付け)があり両方受けることもできます。

◎補助金の交付は、建物の形態や便所の処理方法や個数により異なりますので、詳しくはお問い合わせください。

(例) 一戸建て住宅	くみ取り便所	10,000円
	浄化槽	8,000円

◎融資のあっせんは、便所の処理方法に関係なく50万円を限度とし工事にかかった費用分を対象とします。

◎補助・融資あっせん要件

- ①市税、下水道事業受益者負担金、下水道使用料の滞納がないこと。
- ②供用開始から3年以内に工事を行うこと。
- ③融資のあっせんを受けるときは、府内在住の連帯保証人が必要であること。
 ※詳細については、事前に下水道総務課までお問い合わせください。

問合せ 下水道総務課
 ☎ 958-1111 内線 2360
 ☎ 947-3911 (直通)

市税催告コールセンターを開設しています。

民間委託による「市税催告コールセンター」を市役所内に開設しています。市税(市・府民税、固定資産税、軽自動車税)の納期限から一定期間を過ぎても市において納付確認ができない方に対して、電話で納付の呼びかけを行います。専門オペレーターが市税の未納をお知らせするとともに、納付のご案内を行います。

期間 平成26年3月31日(月)まで

時間 平日(月)～(金) 9:00～17:30
 第2・3(木) 9:00～20:00
 第3日曜日 9:00～17:30

※土曜日、上記以外の日曜日、祝日、年末年始の市役所閉庁日は業務を行いません。

振り込み詐欺など不審電話にご注意!!

「市税催告コールセンター」から、還付金の案内や納付のためにATM(現金自動預け払い機)の操作を求めることは一切ありません。

<不審と思われる電話にご注意ください。>

問合せ 税務課 納税相談担当
 ☎ 958-1111 内線 1440・1450
 ☎ 947-3619 (直通)

個人事業税

【第1期分】納期限9月2日(月)

【第2期分】納期限12月2日(月)

8月に納税通知書と第1期分および第2期分の納付書をまとめて送付しますので、それぞれの納付書にて納期限までにお納めください。

- 年間の税額が1万円以下の場合、第1期分の納付書のみ送付となります。
- 第2期分の納付書は納期限まで大切に保管してください。
- 個人事業税の納付用紙のうち、コンビニエンスストア収納用のバーコードの印刷があるもの(30万円以下のもの)については、以下の全国のコンビニエンスストアで納めることができます。

サークルK、サンクス、セブン-イレブン、デイリーヤマザキ、ファミリーマート、ミニストップ、ヤマザキデイリーストア、ローソン

- 納付には、便利で安心・安全な「口座振替」をぜひご利用ください。
- 問合せ 大阪府南河内府税事務所 ☎ 0721-25-1131

法人土地・建物基本調査のお知らせ

7月より「平成25年法人土地・建物基本調査」を実施しています。結果は土地関連政策などの基礎資料として幅広く活用されます。皆様のご理解・ご回答をお願いします。(インターネットによる回答も可能です)

問合せ 大阪府都市整備部用地室 地価調整グループ ☎ 06-6944-6783

研志会会員による無料法律相談

日時 8月25日(日) 13:30～16:30 **場所** 市役所 A棟2階 会議室
内容 相続・遺言・許認可、社会保険・労働問題、その他日頃の法律上の悩み事。
当日の相談は、行政書士、土地家屋調査士社会保険労務士が担当します。
申込・問合せ 要予約。 NPO 法人研志会 河上 ☎ 929-8208

新規登録事業者向け説明会開催

新たに介護保険制度における住宅改修費・福祉用具購入費にかかる受領委任払いの登録を希望される事業者を対象に説明会を開催します。

登録を受けるには、この説明会への出席が必要です。

日時 8月6日(火) 14:00～
場所 市役所 別館2階 研修室
問合せ 高年介護課 ☎ 947-3820 (直通)

国民健康保険・後期高齢者医療『日曜窓口・夜間窓口』

国民健康保険料・後期高齢者医療保険料の納付相談について、『日曜窓口・夜間窓口』を開設します。ぜひご利用ください。

日曜窓口	8月25日(日) 10:00～15:00	市役所本庁1階 保険年金課(3番窓口)
夜間窓口	8月20日(火)・26日(月) 18:00～20:00	

問合せ 保険年金課 内線 1750・1751

国民健康保険高齢受給者証(年次更新分)を送付しました

70歳以上75歳未満の方の国民健康保険高齢受給者証を7月下旬に送付しました。このたび、送付しました高齢受給者証の留意事項は次のとおりです。
○次回更新の日(平成26年8月1日)までに満75歳になる方は、有効期限が75歳の誕生日の前日までです。(75歳の誕生日から後期高齢者医療の対象者です。)
○医療費一部負担金の割合が「3割」と記載された高齢受給者証が送られていた方は、「1割」に変更できる場合があります。収入基準などを同封のチラシで確認の上、対象となる方は、保険年金課にお申し出ください。
問合せ 保険年金課 ☎ 958-1111 内線 1740・1760

国民健康保険 30歳からの人間ドックのご案内

生活習慣の予防、早期発見・早期治療のため国民健康保険被保険者の方に、人間ドックの費用助成を行っています。今年度より、満30歳以上の方から受診できるようになりました。「自分はまだ若い、健康には自信がある」と思っている、生活習慣病は自覚症状が出にくい、進行していたということも少なくありません。助成は年1回のチャンスです。ぜひ健康管理にお役立てください。

【受診対象者：次の条件を満たしている人が対象となります】

- ①羽曳野市国民健康保険被保険者証の交付を受けて6カ月以上経過している人。
 - ②受診時、満30歳以上74歳以下で内臓疾患の治療を受けていない人。
 - ③現年および過年の国民健康保険料を完納している人。
- ※人間ドックは特定健診と同時実施しますので、40歳以上の方が同一年度内に受診できるのは、特定健診か人間ドックのどちらか一方です。(すでに特定健診を受診された方は人間ドックを受けられません。)

【受診種目】人間ドック基本検査(身体測定・血液検査・尿検査・心電図・腹部超音波検査・レントゲン検査など)

[オプション検査] 脳ドック(MRI・MRA)・レディースドック(乳がん・子宮がん)
※オプション検査のみの実施はできません。オプション検査ご希望の場合は基本検査を必ず受けていただきます。

申請時の持物 被保険者証・印鑑・特定健診受診券(40歳以上の方)
前立腺がん検診受診券(対象の方のみ)
申請受付 概ね受診希望月の2カ月前までに保険年金課(1階③番窓口)へ申し込んでください。電話での申し込み、支所での受け付けは行っていません。

費用 助成後の金額で、基本検査は概ね12,000円前後となっております。詳しくは、お問い合わせください。

問合せ 保険年金課 ☎ 958-1111 内線 1761

はびきの中学生 study-O 8月・9月の実施日程

.....
○8月24日(土)・31日(土)
○9月1日(日)・14日(土)・22日(日)

市役所で一緒に勉強しませんか?
途中参加随時受付中!
受験勉強の場、テスト対策として利用するなど、さまざまな場面に活用してください。

中学生に勉強を教えていただける大学生サポートスタッフも募集中です!
詳しくは市ウェブサイトまたは政策推進課までご連絡ください。

(政策推進課 ☎ 958-1111 内線 3530)

都市計画道路八尾富田林線の一部区間が開通



△今回供用開始した都市計画道路八尾富田林線

大阪府が事業を進めている都市計画道路八尾富田林線(事業中区間:市道郡戸古市線～南阪奈道路)のうち、1期区間である市道郡戸古市線から市道河原城羽曳が丘西1号線までの延長約500mが、府道西藤井寺線として7月1日に供用開始されました。

引き続き、南阪奈道路までの残る区間について、整備促進に努めていきますので、皆様のご協力をお願いします。

問合せ 道路課 ☎ 958-1111 内線 2243

9月から誉田・羽曳野・峰塚中学校で給食（選択制）が始まります

9月から、誉田・羽曳野・峰塚中学校で給食を開始します。すでに実施している高鷲・高鷲南・河原城中学校と合わせて全中学校での実施となります。

成長期にある中学生の心身の健全な発達や食に関する正しい理解と適切な判断を養うとともに、家庭の子育て支援と食育の推進を図ることを目的としています。



▲写真は「燕込みハンバーグ」です。

実施方法 選択制の給食となります。（今までどおり、家庭弁当なども持参できます）

- 給食内容**
- ①市の栄養士が栄養バランスを考えて献立を作成。
 - ②メニューは日替わりで、主食（ごはん）・副食（おかず4～5品）・牛乳。
 - ③食材は、市の示した規格のものを使用。
 - ④調理は民間の調理委託業者で弁当容器に入れて各学校に配送。

申込 ご家庭のパソコン・学校のパソコン・スマートフォン・携帯電話から、インターネットを介して、事前に登録した上で注文していただきます。

費用 1食 300円です（食材費 250円 + 牛乳代 50円）。
注文前に、入金していただきます。給食費はすべて食材費に充てられます。

問合せ 教育総務課 ☎ 958-1111 内線 4112・4113

9月の給食の注文期間は8月20日(火)までです。

秋の交通安全運転講習会の開催

秋の全国交通安全運動（9月21日(土)～30日(月)の期間）に先がけ、市内の施設において、交通安全運転講習会を開催します。また、今回はより多くの市民の皆様がこの講習会を受講して頂くため、土曜日も開催しております。

受講者は、「運転者講習受講・受賞記録カード」を持参の上、受講ください。
※受け付けは、各会場開催時間の30分前から行います。

平成 25 年 秋の交通安全運転講習会	
8月26日(月) 19:00	陵南の森総合公民館
8月27日(火) 19:00	丹治はやブラザ
8月28日(水) 19:00	石川ブラザ
8月29日(木) 19:00	MOMOブラザ
8月30日(金) 19:00	市民協働ふれあいブラザ
9月 2日(日) 19:00	羽曳野市民会館
9月 7日(土) 10:00	羽曳野・藤井寺交通安全協会

問合せ 羽曳野警察署 ☎ 952-1234

税理士による無料税務相談センター

日時	8月21日(水) 13:00～16:00
会場	市役所 1階税務相談コーナー
対象	一般納税者で、税理士の関与がない方
内容	口頭による所得税・相続税や経理などに関する相談

時間	1人 30分程度
予約	電話による先着順（予約状況により当日申込可）
問合せ 申込	近畿税理士会 富田林支部 事務局 ☎ 0721-25-6250（月～金曜日 9:00～16:00） ※当日申込のお問合せも、上記までお願いします。

本年度の市役所における相談センターは、9/18・10/16・11/20の各月の第3水曜日に予定しています。納税協会・府税事務所（いずれも富田林市）でも開催しています。詳細は近畿税理士会 富田林支部事務局までお問い合わせをお願いします。

「大阪 880 万人訓練」災害時の初動の大切さについて理解を…

災害発生時にきちんと行動するには、正確な情報をいち早く知ることが大切です。携帯電話（対応機種のみ）に緊急速報メールを送信します。自分の身の安全を守ることや、その後の行動について考えてください。

送信日時 9月5日(木) 11:00 開始

主催 大阪 880 万人訓練実行委員会

注意 マナーモードでも着信音が鳴ります。映画館などでは電源を切ってください。対応していない機種をお持ちの方はおおさか防災情報メールやYahoo! 防災情報への登録ができます。

※携帯電話の対応機種については府民お問合せセンターまで ☎ 06-6910-8001

問合せ 大阪府危機管理室災害対策課災害対策グループ ☎ 06-6941-0351 内線 4886



8月から『特別警報』の発表を開始します。

気象庁はこれまで、大雨や津波、高潮などにより重大な災害の起こるおそれがある時に、警報を発表して警戒を呼びかけていました。より甚だしい大雨、地震による強い揺れおよび大津波などが予想され、重大な災害が起こるおそれが著しく大きい場合には、特別な警戒を呼び掛けるために、新たに「特別警報」を発表します。特別警報の対象とする現象は「東日本大震災」、「伊勢湾台風」の高潮、紀伊半島に甚大な被害をもたらした「平成 23 年台風第 12 号」の豪雨などが該当します。

特別警報が出た場合、お住まいの地域は非常に危険な状況にあります。屋外の状況や、避難指示・勧告などに留意し、ただちに命を守るための行動をとってください。

また、大雨などの被害からあなたや家族の命を守るには、時間を追って発表される注意報、警報やその他の気象情報を活用して、早め早めの行動をとることが重要です。

特別警報の詳細は、気象庁ウェブサイトでご確認ください。

問合せ 大阪管区気象台技術部予報課 ☎ 06-6949-6313

街路樹や公園樹木にバケツ一杯の思いやりを

街路樹や公園樹木は、私たちに安らぎを与える緑のオアシスとなってくれます。夏本番を迎え、木々はよりたくさんの水分を必要とします。緑のオアシスを絶やさないために、皆さんの思いやりで街路樹や公園樹木にバケツ1杯の水をあげてください。

問合せ みどり公園課

☎ 958-1111 内線 2420

緑を育ててみませんか？

本市は大阪府と協力して樹木の無償配付を実施します。

対象 町会・マンション・住宅・学校・PTA などの団体の皆さんが協同行う地域の緑化や、工場などで社員や地域の方々が協同行う緑化など

樹木の種類（高木） カイズカイブキ、キンモクセイ、サザンカ、ヤマモモ、イロハモミジ、ウメ、コブシ、サルズベリ、ソメイヨシノ、ハクモクレン、ハナミズキ 以上 11 種類

※1箇所あたり高木 10 本以上の申請が配付条件です。（本数に限りがあります）

※高木とは通常の成木で3mを超える樹木

申込 みどり公園課へ（申請書あり）

締切 8月30日(金) **配付** 平成 26 年3月予定

問合せ みどり公園課 ☎ 958-1111 内線 2420

市民会館（ホール・本館）耐震調査のお知らせ

調査期間 [ホール] 8月8日(木)まで
[本館] 調査完了(7月27日済)

使用受付 [ホール] 8月9日(金)から
[本館] 現在、受け付け可能

ご利用 [ホール] 8月9日(金)から
[本館] 調査完了のため、ご利用いただけます。

【注意事項】

ホール調査期間中は調査車両や調査器具設置のため、8月8日(木)までの期間は、お車の駐車はできません。また、ホール調査に伴う騒音が予想されますので、これらを承諾していただける場合のみのご利用となります。予めご了承ください。

問合せ 市民会館 ☎ 958-2311

犬や猫を飼われている方へ 隣近所・地域に迷惑をかけないで

【猫の飼い主の方へお願い】

- フン、尿は自宅の決まった場所でさせるようつけましょう。
- 地域猫と間違われないように首輪をつけるようにしましょう。
- 地域猫などを増やさないためにも不妊去勢の手術を行ってください。

【飼育されていない鳥類・小動物などへの餌やりによる被害について】

- 鳥類・小動物などへの餌やりにより、その周辺に棲みつき、糞・尿・ごみが荒らされるなどの被害が起っています。

【犬の飼い主の方へお願い】

- しつけをしっかりとしましょう。
- 散歩（運動）をするときは、犬を十分制御できる人が、丈夫な綱やリードを付けてみましょう。また、フンは持ち帰るなど飼い主が責任をもって処理しましょう。

（飼い犬が人を噛んだとき）

- 飼い主は保健所に必ず咬傷届けをしてください。

問合せ 環境衛生課

☎ 958-1111 内線 2840
藤井寺保健所 ☎ 955-4181
犬・ねこの相談室 ☎ 937-1101

はびきのおもちゃ病院 壊れたおもちゃを直します。

日時 8月11日(日) 9:00～12:00 毎月第2日曜日
場所 市役所 別館 2階 **費用** 無料(部品交換が必要な場合は実費負担)
問合せ 羽曳野市社会福祉協議会 ☎ 958-2315

暑い夏はクリーンピアのプールへGO!

《スイミングクラブ会員募集》3カ月間 10回コース

●水着の指定はありません。(ただしフィットするもの)

《フラダンス&ハワイアンイベント》

日時 8月28日(木) [午前の部] 10:30～11:10 [午後の部] 14:30～15:10
場所 クリーンピア 21 1階 エントランス **問合せ** クリーンピア 21 ☎ 975-2580

放送大学 10月生募集のお知らせ

第2学期(10月入学)の学生を募集しています。放送大学はテレビなどの放送やインターネットを利用して授業を行う通信制の大学です。幅広い分野を学べます。

申込 出願期間は8月31日(土)まで ※資料請求(無料)で差上げます。

問合せ 放送大学大阪学習センター ☎ 06-6773-6328

※ウェブサイトでも受け付けしています。

百舌鳥・古市古墳群サイト☆夏休みプレゼント企画～世界文化遺産登録をめざして～

百舌鳥・古市古墳群世界文化遺産登録推進本部会議(大阪府・堺市・羽曳野市・藤井寺市)では、ウェブサイト上に掲載するクイズに正解された方の中から抽選で20名様にプレゼントを差し上げます。奮ってご応募ください。

期間 8月1日(木) 9:00～21日(木) 24:00

応募 応募の詳細はウェブサイトをご覧ください。

(URL: <http://www.mozu-furuichi.jp/>)

応募は電子メールからのみ受け付けます。(お1人様1回限り)

当選者の発表は、商品の発送をもって代えさせていただきます。

賞品 もずふるオリジナルグッズ(エコバック、クリアファイル、ステッカー 各1点)

問合せ 百舌鳥・古市古墳群世界文化遺産登録推進本部会議事務局 ☎ 06-6210-9742



▲エコバック・クリアファイル・ステッカー

もずふるプレゼント

検索

第32回人権啓発詩・読書感想文の募集

大阪府・大阪府教育委員会・人権啓発推進大阪協議会(愛ネット大阪)では、人権について身近に考えていただくため、詩と読書感想文を募集しています。

対象 府内の小・中学生、支援学校小・中学部生

作品 人権の尊さやお互いの人権を守ること、差別のない明るい社会を築くことの大切さ、平和の尊さを訴えることなどを内容とするもの

①詩部門・・・未発表の創作作品に限ります。形式・長さとも自由。

②読書感想文部門・・・未発表の創作作品に限ります。

(1) 小学校(小学部)低学年	JIS規格A列4番(A4判)200字詰め原稿用紙6枚以内。
(2) 小学校(小学部)高学年	JIS規格A列4番(A4判)400字詰め原稿用紙3枚以内。
(3) 中学生(中学部生)	JIS規格A列4番(A4判)400字詰め原稿用紙5枚以内。

※①②いずれも1人1編に限ります。

表彰 詩部門・読書感想文部門別に、部別〔小学校(小学部)低学年の部、小学校(小学部)高学年の部、中学校(中学部)〕に審査の上、入選作品を選定し、表彰します。

応募 応募作品に、「学校名」、「学年」、「名前」を記入し、詩・読書感想文別の応募票を添付してください。(応募票は応募用紙に付いています。)

※応募用紙は市役所人権推進課・支所に置いています。応募期間9月6日(金)まで

申込・問合せ 羽曳野市人権啓発推進協議会事務局(人権推進課)

☎ 958-1111 内線 1054

古市みらい館 青少年センター夏の短期教室

内容 手作り工作教室「くるくるペンギン」 **日時** 8月24日(土) 10:00～12:00
場所 古市みらい館 2階 青少年センター教室(古市幼稚園横)
対象 小学生(1～4年生) **定員** 20人(定員になりしだい締め切ります)
持物 輪ゴム2～3個、洗濯バサミ1個 **費用** 材料費50円
申込・問合せ 8月10日(土) 10:00より、古市みらい館 2階
 古市図書館内カウンターにて受付(月・火休館日) ☎ 958-0050
 (休館日問合せ先) 社会教育課 ☎ 958-1111 内線 4420・4452

向野老人いこいの家 パソコン自主体験前期、後期生募集

インターネット、ワード、エクセルなどを楽しみませんか?
日時 [前期分] 8月21日・28日、9月11日・25日、10月16日・30日、11月13日・27日
 [後期分] 12月11日・18日、1月15日・29日、2月12日・19日、3月12日・26日
 水曜日開催 13:30～16:00
費用 無料 **定員** 各14人(先着順。定員になりしだい締め切ります。)
使用機種 WindowsXP、Office2003、
 ノートパソコン持込可(申し込み時にお伝えください)
内容 講師による指導は行いません。インターネット、ワード、エクセルなどを自主的に体験学習する教室です。(持込のノートパソコンによっては、インターネットができない場合もあります。)
申込・問合せ 8月5日(月)～7日(水)まで(前期か後期かどちらかの教室のみです。)
 電話申込のみの受付です。 向野老人いこいの家 ☎ 952-0033

初心者、シニア中心の楽しくわかりやすい「パソコンサークル ステップ」

『秋のパソコン入門講座(5回)』の参加者を募集いたします。
 初心者やパソコンを買い替えられて操作が不安な方向けの講座です。
日時 9月3日・10日・17日・24日、10月1日 毎週火曜日 10:00～12:00
場所 LIC はびきの 3階 小会議室
費用 受講料5,000円(5回) テキスト代500円別途
持物 ノートパソコン(レンタル可 要予約) **定員** 10～15人
申込 電話にて受け付けいたします。
 ※『8月の講座内容』につきましては、お問い合わせください。
 ※講座のお申し込み、内容などの詳細につきましてはお気軽にお電話ください。
問合せ 携帯 090-6608-5799 パソコンサークル ステップ 山田 智子

「ワードさくさく活用講座」受講者募集 羽曳野 IT サポート会

ワードで生活便利グッズを作ってみませんか。ワードをさくさく活用したいと思っている方を対象に学習します。初級講座修了程度の方を対象とした講座です。

講習日	9月5日(木)	9月12日(木)	9月19日(木)
時間	13:30～16:30	13:30～16:30	13:30～16:30
内容	「写真・イラスト」 ○名刺・ラベル作成	「表・グラフィック」 ○町内会回覧板作成ほか	「ワードアート編集・描画」 ○地図入り案内状作成

会場 市民会館4階研修室 **使用ソフト** Windows7、Word2010
対象 20歳以上の市民・市内在勤で初心者の方 **費用** 3回 1,300円(テキスト代含む)
定員 14人(応募者多数の場合は抽選)
申込 往復はがき往信面の裏面に、郵便番号・住所・氏名(ふりがな)・電話番号(無記入無効)・生年月日・返信面の表面に郵便番号・住所・氏名を明記し、
 8月12日(月)必着にて次の住所にご応募ください。
 〒583-8585 羽曳野市誉田4-1-1
 羽曳野市社会福祉協議会 気付、羽曳野 IT サポート会宛
問合せ 羽曳野 IT サポート会 真銅 ☎ 956-2216 携帯 090-8531-6338
 ※「個人指導」教室の詳細は、お問い合わせください。

マンツーマンパソコンセミナー

パソコンが初めての方、大歓迎です。
 受講者1人に対し、1人の講師が専属で講習します。いつからでも受講できます。電話でお問い合わせください。

コース	内容
① ワードの基礎から応用	文字入力、文書、はがき、表の作成など。リクエストにも対応します。就職のためのスキルアップも可能です。
② エクセルの基礎から応用	表の作成、データ入力、グラフ作成、家計簿、住所録作成、表計算、関数計算など。リクエストにも対応します。就職のためのスキルアップも可能です。
③ インターネット	インターネットの見方、メールの送受信について。
④ デジカメ	デジタル写真取込み、加工。写真を入れた文書やはがきの作成。

費用 ①②受講料(テキスト代込) 10,000円(2時間×5回)
 ③④受講料(テキスト代込) 2,000円(2時間×1回)
時間 9:30～11:30、12:30～14:30、15:00～17:00
 ※土・日曜日、祭日は休みです。
問合せ 陵南の森生きがい情報センター内 河内飛鳥 UNIC 会 ☎ 931-1900

「ボランティア パソコン講座」受講者募集(パソコン交流館)

①ワード活用講座 [月曜日]	8月12日・19日・26日 9:30～11:30
②パワーポイント・ワンノート講座 [月曜日]	8月12日・19日・26日 14:00～16:00
③エクセル活用講座 [火曜日]	8月13日・20日・27日 9:30～11:30
④エクセルマクロVBA講座 [火曜日]	8月13日・20日・27日 14:00～16:00
⑤デジカメ・ビデオ編集講座 [水曜日]	8月14日・21日・28日 9:30～11:30
⑥デジタルアート入門講座 [水曜日]	8月14日・21日・28日 14:00～16:00

会場 市民会館 4階 第9会議室
定員 各講座4人
費用 1,800円(1回600円で、初回講習日に3回分まとめてお支払いください。)テキスト代込み。
申込・問合せ ①～⑥の講座のいずれかを選び(複数可)電話で申し込みください。
 ※その他、別途希望される各種講習にも対応できる場合がありますので、電話でご相談ください。
 パソコン交流館 国沢
 ☎ 956-4197 携帯 090-3725-2528

青少年児童センターだより 8月の事業

○所在地：向野 3-1-33 ○☎：952-0032 FAX：937-8580
※幼児については、保護者同伴をお願いします。必ず上靴を持ってきてね！

日程	時間	事業名	内容
8月3日(土)・17日(土) 24日(土)・31日(土)	15:00～17:00	子ども広場	「将棋広場」～初めての人・少しでも興味を持った人は、気軽に参加してください～ 対象：おおむね小学1年生～6年生 定員：なし ※開催日が変更になる場合があります。

【夏休み子どもおもしろ教室】

※申し込み受付は、8月1日から(9:00～17:00、日・祝は除く)電話のみで受け付けます。1人1教室の申し込みです。
先着順のため定員になりしだい締め切ります。対象：幼児・小学生(幼児・小学校1年生までは保護者同伴)

日程	時間	定員	内容
8月7日(水)	10:00～11:30	15人	「魚つりセットを作ろう」魚やつりざおを作ってみなで遊びましょう。持物：なし 参加費無料
8月9日(金)	10:00～11:30	15人	「My フォトスタンドを作ろう！」陶器製モザイクで飾りつけをします。持物：参加費100円持参
8月19日(月)	10:00～11:30	15人	「ネームプレート作り」ドアなどに飾れる、素敵なネームプレートを作ります。持物：なし 参加費無料
8月26日(月)	10:00～11:30	15人	「モザイクアート」壁飾りを作ります。持物：参加費100円持参

夏休み子ども教室(夏休みの宿題などの学習会)

日時 8月20日(火)・22日(木)・23日(金)・27日(火)・28日(水)・29日(木)・30日(金) [10:00～11:00] [11:00～12:00] の2班制1時間枠
会場 青少年児童センター 2階学習室F **定員** 各班30人(定員になりしだい締め切ります)
対象 小学1年生～6年生 **持物** 夏休みの宿題など、筆記用具、上靴
申込 ①まずは電話でお申し込みの後②同センターまで申込書を書きに来てください。※①②とも8月9日(金)9:00～17:00まで。ただし、日曜日は除きます。
問合せ 青少年児童センター ☎952-0032
※なお、7月19日(7月号広報)から募集中のため、定員に達している場合はご了承ください。

教室受講生募集 (一財)羽曳野市施設管理公社 <http://www.geocities.jp/hakanrikousha/>

教室募集にあたって

- 各教室とも申込み開始時間の時点で定員を超えた場合は抽選となります。
- 申込みは本人が直接教室開催館にて、申込み願います。
- 定員に満たない場合は先着順で、定員になりしだい締め切りとさせていただきます。
- 受講料は教室を欠席されても返金できません。

市民会館 ☎958-2311

- 料理教室①②** **日時** ①第2・4土曜日 ②第2・4金曜日 10:00～12:00 **講師** ①網本 かほる氏 ②末吉 明美氏 **定員** 若干名(男性可)
費用 2カ月6,000円 **申込** 市民会館で随時受付
- カラオケ教室** **日時** 9月24日、10月8日・22日、11月5日・19日、12月3日(火) 最終日は発表会 19:00～21:00
(夜の部) **講師** 千種 克音瑠氏 **定員** 43人 **費用** 4,500円(6回) **申込** 9月1日(日) 10:00
- 巻絵手紙教室** **日時** 8月26日、10月28日、12月9日(12月のみ第2月曜)、2月24日(月) 13:30～15:30
講師 野崎 久仁子氏 **定員** 16人 **費用** 4,000円(4回) **申込** 定員になりしだい締め切ります。
- ヨーガ教室** **日時** 8月21日、9月18日・25日(火) 14:30～16:00 **講師** 山口 康子氏 **費用** 2,000円(3回) **定員** 20人
持物 ヨガマットまたはバスタオル **申込** 定員になりしだい締め切ります。

MOMOプラザ ☎957-5553

- 大型ポスター印刷受付中** ○店舗内のポスター・入り口看板ポスター、画像A1サイズ以上で印刷可能。○長さ1m以上巾30cmまたは60cm
○説明できる雛形や印刷データが入ったメモリースティックなどをお持ちください。サイズ・書式・枚数などを確認します。
○使用用紙は普通紙使用・カラー印刷可 ○利用料金1mあたり(巾関係なく)【白黒2色】200円【カラー】400円
- パソコンマスター教室** **日時** 毎週 月・木・土①10:00～11:15②11:25～12:40③14:00～15:15(木曜のみ)④19:30～20:45(木曜のみ)
講師 NPO法人きんぎょうえぶ **コース** ワード、エクセル、その他 **費用** 5回6,000円 チケット制 **申込** 随時1階受付にて
- シニア&キッズふれあいパーク** 高齢者から小学生以下の子どもたちに歌の伝承・ビデオ鑑賞などを開催します。当日参加大歓迎。
日時 8月18日(日) 13:00～16:30 **定員** 80人 **対象** シニアと小学生以下 **費用** 無料
- 親子クッキング教室** **日時** 8月25日(日) 10:00～13:00 **講師** はびきの料理くらぶ **定員** 16人(8組) **費用** 小学生と保護者
費用 材料費1,000円程度 **申込** 8月11日(日) 11:00～1階受付 ※定員に満たない場合、中止になることがあります。
- 男の料理教室** **日時** 9月1日(日) 10:00～13:00 **講師** 羽曳野市食生活改善推進協議会 **定員** 10人 **対象** 男性(年齢制限なし)
費用 材料費1,000円程度 **申込** 8月18日(日) 11:00～1階受付 ※定員に満たない場合、中止になることがあります。

石川プラザ ☎950-2002

フラワーアレンジ教室 **日時** 8月28日(水) **場所** 石川プラザ **費用** 1,800円 **定員** 20人 **申込** 8月7日(水) 10:30～随時受付

丹治はやプラザ ☎937-2355

- ヨーガ教室** **日時** 8月9日・16日、9月6日・13日(金) 10:30～12:00 **講師** 多村 美代子氏 **定員** 25人 **費用** 2,000円(4回)
申込 随時受付(定員になりしだい締め切ります。)
- 歴史講演会** **「竹内街道を遊ぶ」** ○フルートの演奏にあわせて、竹内街道の民謡の語りにも耳を傾けませんか?
日時 9月29日(日) 14:00～16:00 **講師** 藤 孜子氏(大阪府文化財愛護推進委員) **フルート演奏** 田畑 裕美氏 **協力** 四十四の会
定員 80人(当日参加可能) **費用** 無料

要約筆記奉仕員募集

10月から要約筆記奉仕員として活動できる方を募集します。

申込 8月30日(金)まで

問合せ 福祉支援課 障害者支援担当

☎ 947-3823 (直通) FAX 957-1238

講演会「ひきこもりの基本的な理解と支援について」

講師 精神科医 漆葉 成彦先生

(佛教大学保健医療技術学部教授)

日時 9月4日(水) 14:00～16:00

場所 藤井寺保健所 2階 講堂

定員 50人

申込 藤井寺保健所 地域保健課
精神保健福祉チーム ☎ 955-4181

居宅介護職員初任者(障がい者ホームヘルパー) 研修

～障がい者に対するホームヘルプ

サービスに関する知識、技術を習得～

対象 府内に在住、勤務しており、全てのカリキュラムが受講可能な介護職員初任者研修修了者または訪問介護員(2級)養成研修修了者で、障がい者ホームヘルパーとして活動を希望する方

申込 郵送のみ受け付け

定員 150人 **費用** 3,000円

受付 8月26日(月)

問合せ 〒543-0072 大阪市天王寺区生玉前町5番33号(大阪府障がい者社会参加促進センター内) 社会福祉法人大阪障害者自立支援協会「居宅介護職員初任者研修」係
☎ 06-6775-9115
FAX 06-6775-9116

はびきの軽トラ市 開催!!!—8月18日9:00～

“はびきの軽トラ市”1度は訪れていただけたでしょうか? 10月までの第3日曜日に、駒ヶ谷の「コロコロふれあいパーク」で開催しています! 季節の“はびきの特産”などを揃えて、約30台の軽トラが皆さんをお待ちしております。

今回は、吉本興業所属の『女と男』(写真)、と『マユリカ』2組が軽トラ市を盛り上げてくれます! まだ軽トラ市に参加されていない方、近くにお越しになった際は、ぜひ、お立ち寄りください!!!

日時 8月18日(日) 9:00～13:00 ※次回は9月15日・10月20日開催です。

会場 コロコロふれあいパーク(駒ヶ谷駅西側公園)

問合せ 産業振興課 ☎ 958-1111 内線 2751

※中止の確認は、7:00以降にお問い合わせください。

※お車で越しの方へ…駒ヶ谷駅東側の踏切内で歩道の設置工事を実施していますので、車での通行はできません。ご注意ください。



▲テレビでもおなじみの「女と男」
和田ちゃん(左)・市川くん(右)

夏休み手作り教室に参加しませんか?

牛乳パックをリサイクルし、「手作りはがき」を作ってみませんか? はびきの生活学校では次の日程で教室を開催します。参加される方は当日直接会場にお越しください。(無料)

日時 8月23日(金) 10:00～12:00 **場所** クリーンピア 21 2階工作室

持物 エプロン・クリアファイル・「はがき」にはさむ押し花など

問合せ はびきの生活学校 美村 ☎ 956-0875

クール&パワースポット「滝畑ダム探検」参加者募集中

滝畑ダム(河内長野市滝畑)では、8月29日(木)まで(ただし、8月12日(月)～16日(金)を除く)の毎週火・木曜日に開催する「滝畑ダム探検」の参加者を募集しています。

普段は入ることのできない管理用通路である涼しい「監査廊」の探検、「磨崖仏」見学を体験いただけます。

申込 1週間前までに要予約。 **費用** 参加費無料。

問合せ 大阪府南河内農と緑の総合事務所 滝畑ダム分室 ☎ 0721-62-3672

第17回 白鳥祭

毎年恒例の「白鳥祭」を開催します。

日時 8月4日(日) 15:30～21:30

会場 白鳥会館広場

内容 河内音頭による盆踊り、模擬店ほか

共催 白鳥会、白鳥商店街



◀ 昨年の「白鳥祭」の様子

エルフェンクランツ 夏の終わりのハーモニーⅢ

日時 8月25日(日) 13:30 開場 14:00 開演
場所 LIC はびきの「ホールM」 費用 入場無料 ゲスト トリオ ノープル
主催 エルフェンクランツ 後援 大阪府合唱連盟 羽曳野市合唱連盟
プログラム リフレイン・さよならの夏(コクリコ坂 より)・未来へ・星に願いを ほか
問合せ 藤井奈央 ☎ 0721-98-2211

「平和パネル展」を開催します

平和の尊さについて考えてみませんか。
日時 8月5日(月)～9日(金) 9:00～17:30 場所 市役所 1階 コミュニティスクエア
[署名コーナーを併設しています]
核兵器のない世界を実現するため『「核兵器禁止条約」の交渉開始等を求める署名』
(平和市長会議)にご協力ください。
問合せ 人権推進課 ☎ 958-1111 内線 1054

はびきの子育てフェスタ おひさまさんさんコンサート・みんな集まろう

日時 9月27日(金) 10:00～11:30 場所 はびきのコロセラム サブアリーナ
内容 おひさま楽団によります楽しいコンサート、子育て中の方、妊婦さんの交流の集いです。
対象 市内在住で妊娠中の方および乳児から3歳児までのお子さんとその家族。
費用 無料 申込 事前の参加申し込みは不要。
主催 羽曳野市民生委員児童委員協議会 後援 羽曳野市
問合せ 民生委員児童委員協議会事務局 (福祉総務課内) ☎ 958-1111

「大阪産めぐり」スタンプラリー

南河内大阪産めぐり実行委員会では、南河内の農林産物などに親しんでもらうため、大阪産を扱う農産物直売所や飲食店、農林関係施設等をめぐっていただき、3カ所のスタンプを集めて応募いただいた方に抽選などで、参加店・施設から南河内の大阪産農産物や施設利用券などをプレゼントするスタンプラリーを実施します。

応募用紙は参加店・施設など約40カ所や、南河内市町村農林担当課等で入手できます。

詳しくは、大阪府南河内農と緑の総合事務所ウェブサイトに掲載しています。

問合せ 大阪府南河内農と緑の総合事務所
☎ 0721-25-1131 内線 210

高齢者敬老入浴

65歳以上の市民を対象に毎月1回、市内の公衆浴場において敬老入浴を行います。入浴時に対象年齢以上であることを申し出てから入浴してください。

日時 8月15日(木)、9月15日(日)
利用料金 100円
利用できる施設 古市温泉(9月のみ14日(土))、紅梅湯(8月のみ14日(木))、羽曳野温泉
※新高鷲温泉については、当分の間休業します。

問合せ 福祉支援課
☎ 947-3824 (直通)

葛井寺の「千日まいり」で周辺道路の交通が規制されます

葛井寺で、8月9日(金)「千日まいり」が行われます。夕方から葛井寺周辺に出店が並び、大勢の人々にぎわいます。そのため、周辺道路の交通規制を行います。

規制区域・時間 藤井寺駅周辺道路が交通規制され、16:00～23:00まで、一般車輛・バイクなどの通行が禁止されます。(路線バスは除きます。)
○バス停留所は通常運行の通り駅前から発車します。
○付近に駐車場がありませんので、自動車での参詣はご遠慮ください。
○自転車で参詣される方は、「羽田池跡広場臨時駐輪場」、または「ブクダ公園臨時駐輪場」を利用するなど、道路上に自転車を放置しないでください。
○通行禁止時間帯(16:00～23:00)に自動車等通行禁止区域に一般車輛・バイクなどの通行、車庫への進入・出庫などを予定されている方は、8月3日(土)～5日(月)の3日間に葛井寺で「居住区関係車輛の証」発行の申し込みをしてください。(受付 10:00～17:00)

問合せ 葛井寺 ☎ 938-0005



堺市立みはら歴史博物館 「百舌鳥・古市古墳群 探訪シリーズその1 小さな古墳が語る埴輪の世界—古市古墳群の近年調査成果—」

世界文化遺産登録をめざす“百舌鳥・古市古墳群”。今回、古市古墳群の前方後円墳の周囲に造られた陪塚や小さな古墳に焦点をあて、出土したさまざまな種類の埴輪を紹介します。埴輪は、古墳からたくさん見つかる資料で、古墳の時代を表す“物さし”で、当時の人々の生活や社会を知ることができます。

日時 8月10日(土)～9月29日(日) 9:00～17:15 (入館は16:30まで)
休館日は、月曜日および祝休日の翌日
費用 観覧料：一般200円(20人以上の団体、JAF会員証提示の方は160円)、中学生以下、65歳以上、障がいのある方は無料。

会場 主催 堺市立みはら歴史博物館 〒587-0002 堺市美原区黒山 281 ☎ 072-362-2736
後援 藤井寺市教育委員会・羽曳野市教育委員会

その他 講演会(事前申込必要)や展示解説もあります。詳しくはウェブサイトか電話にて問い合わせください。

◎羽曳野市からは、応神陵天皇陵古墳の陪塚「栗塚古墳」から出土した埴輪がたくさん展示されます。

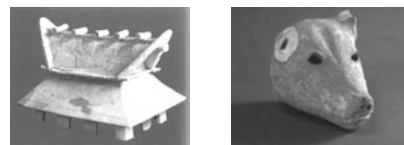

栗塚古墳で見つかった家の埴輪(左)と犬の埴輪(右)

はびきのコロセアム 8月の主な行事予定

日程	会場	内容
4日 (日)	メインアリーナ	【卓球連盟】 クラブリーグ戦
7日 (水)	サブアリーナ	【卓球連盟】 ウーマンリーグ大会
11日 (日)	メインアリーナ	【大阪府スポーツ少年団】 空手道選手権大会
18日 (日)	サブアリーナ	【卓球連盟】 レイティング大会硬式
23日 (金)	メインアリーナ	南河内地区中総体開会式 およびバスケットボール・ バレーボール大会
	サブアリーナ	
24日 (土)	メインアリーナ	【南大阪ミニバスケットボール連盟】 南大阪招待羽曳野カップ ミニバスケットボール大会
	メインアリーナ	
25日 (日)	メインアリーナ	【南大阪ミニバスケットボール連盟】 南大阪招待羽曳野カップ ミニバスケットボール大会
	サブアリーナ	

第28回 羽曳野市ソフトテニス 連盟会長杯大会の参加者募集

日時 9月8日(日) 7:00～17:00

予備日 9月15日(日)

会場 市民体育館屋外テニスコート(西浦)

対象 市内在住・在勤・在クラブの高校生以上または、連盟が認めた方

部門 男子1部(高校生以上)、男子2部(40歳以上)、男子3部(55歳以上)、女子1部(高校生以上)、女子2部(40歳以上)、女子3部(55歳以上)

費用 1チーム2,000円
(高校生は1,500円)

申込・問合せ 8月28日(水)までに電話かファクスで申し込み。

いのまこ猪砂 ☎・FAX 956-4788

渡辺 携帯 090-5169-3089

第13回市長杯 ふれあいドッジボール大会

日時 10月26日(土) 9:00～ 会場 はびきのコロセアム

部門 小学3・4年生の部、小学5・6年生の部

対象 市内在住・在学の小学生で8～15人で構成されたチーム
※今年度は、8人制で大会を行います。

費用 1チーム 1,000円

募集チーム 両部門の合計先着 60チーム

申込 9月2日(月)～9月23日(祝) スポーツ振興課(別館3階)・
はびきのコロセアム・市民体育館のいずれかへ(参加費を持参)

抽選会 9月30日(月) 19:00～ 市役所別館3階会議室

問合せ スポーツ振興課 ☎ 958-1111 内線 4413

羽曳野市ゲートボール協会 新規会員募集(初心者・体験歓迎)

～ゲートボールは初心者でも簡単に出来る・考える・知的スポーツです～

基礎・基本をマスターし、一緒に楽しくゲームに挑戦しませんか。

貸出用具も用意していますので、ぜひ「来て・見て・体験」してください。

日時 9月～11月 毎週金曜日 15:00～17:00(雨天時は中止)

※事前にお電話ください。

場所 陵南の森運動広場ゲートボール場

服装 動きやすい服装(運動靴のみ着用)

持物 用具不用(貸出用あります) 飲物は各自で持参してください。

講師 公益財団法人 日本ゲートボール連合アドバイザー

羽曳野市ゲートボール協会競技審判部長 宮本泰子

問合せ 宮本 携帯 090-1072-5777

テニス教室受講生募集

日時 8月13日～11月12日 毎週火曜日 全10回(予備日含む)
19:00～21:00

会場 駒ヶ谷テニスコート

対象 市内在住・在勤・在学問わず、市外の方も受付可。

定員 初級・中級 計40人 ※4コートに振り分けします。

費用 参加費 10,000円(保険料含む)

申込 8月4日(日) 駒ヶ谷テニスコートにて 10:00より受け付け。

定員になりしだい締め切ります。参加費と印鑑を持参してください。

問合せ 駒ヶ谷テニスコート ☎ 957-5963

平成 25 年度 ソフトテニス大会の結果

羽曳野市施設管理公社主催のソフトテニス大会が6月2日(日)に市民体育館(屋外テニスコート)で開催されました。結果は次のとおり。(敬称略)

部 門	男子1部リーグ	男子2部リーグ	女子1部・2部リーグ
優 勝	岸本・稲垣ペア	末本・佐野ペア	内海・前田ペア
準優勝	村井・山東ペア	猪砂・藤井ペア	渡辺・北野ペア
第三位	奥田・岸本ペア		

平成 25 年度 第1回ヤングシルバー卓球大会結果

羽曳野市施設管理公社主催のヤングシルバー卓球大会が6月19日(水)に市民体育館で開催されました。結果は次のとおり。(敬称略)

部 門	男子1部リーグ	男子2部リーグ	女子1部リーグ	女子2部リーグ
優 勝	信岡 孝明	迎 信義	松浦 花子	西浦 育
準優勝	宮崎 義勝	北口 聡	深水 敬子	米田 久子
第三位	行藤 三男		木内 慶子	

はびきのコロセウム 教室参加者募集 ☎ 937-3123
<http://www.geocities.jp/hakanrikousha/colosseum.html>

親子スポーツ教室参加者募集

日時 9月5日～11月7日
 毎週木曜日(全10回)
 Aクラス 9:30～10:10
 Bクラス 10:15～10:55
 Cクラス 11:00～12:00
会場 コロセウム サブアリーナ
 (都合によりメインアリーナに変更の場合あり)
対象 [A・Bクラス] 市内在住で平成22年4月2日～平成23年4月1日生まれの未就園児1人とその親。
 [Cクラス] 市内在住で平成22年4月1日までに生まれた未就園児1人とその親。
定員 各クラス35組70人 ※ただし、妊婦の方はご参加できません。
費用 A・Bクラス 4,000円
 Cクラス 5,000円
申込 8月22日(水) 9:00～
 コロセウムへ直接申込をしてください。定員になりしだい、受け付けを終了させていただきます。
 ※参加費を持参(電話不可・代理可)

パパ・ママも一緒に楽しもう！
 親と子のキッドビクス参加者募集

親子で簡単なエアロビクスを通じ、運動神経の発達を促し、繰り返すことを嫌がらない育成を目指すと共に、親子のスキンシップを図ることを目的とします。運動不足のお父さん、お母さんに最適。
日時 9月4日～11月13日
 毎週水曜日(合計10回、11/6を除く)
 15:15～16:15
会場 コロセウム サブアリーナ
 (都合によりメインアリーナに変更の場合あり)
対象 市内在住・在勤の親と平成19年4月2日～平成23年4月1日生まれの子ども(対象年齢内であれば子どもの複数参加可)
 ※妊婦の方はご参加できません。
定員 先着25組
費用 4,000円 ※子ども複数参加の場合、1人ごとに2,000円加算
申込 8月21日(水) 9:00～
 コロセウムで受け付けします。
 ※参加費を持参(電話不可・代理可)

フットサル教室(後期)参加者募集

サッカーをしたことがない方にも分かりやすく指導します。また女の子が多い場合は女子のクラスを用意します。
日時 9月14日～2月15日
 土曜日(全10回)
 日程は受付時にお知らせします。
 ○1部 8:30～10:00
 ○2部 10:15～11:45
会場 コロセウム メインアリーナ
対象 市内在学中の小学生
定員 ○1部 女子10人・男子1～3年生20人 先着計30人
 ○2部 4～6年生クラス各10人 先着計30人
費用 3,000円
申込 8月31日(土) 9:00～
 コロセウムで受け付けいたします。
 ※参加費を持参(電話不可・代理可)

広告