

2015(平成27)年
NO.641
3月号

広報
ほろろ



石川クレーン作戦

3月1日(日)



2015年3月1日発行

発行 羽曳野市 市長公室 秘書課
〒583-8585 羽曳野市菅田4-1-1
072-958-1111 (代表)

URL <http://www.city.habikino.lg.jp/>
E-mail mailbox@city.habikino.lg.jp



カメラ付き携帯電話のバーコードリーダーで左のQRコードを読み取ってください。「モバイルシティはびきの」をご覧いただけます(QRコードは㈱デンソーウェーブの登録商標です)。

今月の表紙

写真は昨年の石川クリーン作戦の様子。本会場以外にも多くの場所でたくさんの方が、河川の清掃に取り組まれています。今年は3月1日(日)開催で、一般で参加される方は石川第1グラウンドにて9時から受付。

もくじ

- 2 市長あいさつ
- 3 大阪府議会議員選挙
- 4 古市古墳群清掃活動・吉村家住宅公開
- 5 グリーンフェスタなど
- 6 きらきらシニア
- 7 図書館だより・サラダボール
- 8 市民大学
- 11 国民年金・かかりつけ健康メール・東洋医療
- 12 子育て支援センター
- 14 健康ファミリー
- 16 街かどから
- 18 LICはびきの
- 19 制度・お知らせ・スポーツ
- 33 相談窓口
- 34 市民のページ・風流韻事
- 35 社協・警察
- 36 市民フェスタ2015・通法寺軽トラ市



羽曳野市

市章は“羽”の文字を抽象的に図案化し、シンプルに表現したもの。鳥のはばたきのような市の雄飛と発展性を示しています。

面積…26.44km²

人口…114,988人(前月比-139)

男… 54,897人

女… 60,091人

世帯… 49,040

(平成27年1月31日現在)

まもなく 菅田中学校新校舎完成

～歴史的な資源や伝統的なまちなみに配慮～



(新校舎西に延びる東高野街道)

いよいよ菅田中学校の新校舎が完成します。今月29日に竣工式典を行い、4月の新学期から全学年の新たな学び舎となります。

菅田中学校は、明治21年開校の河内国古市高等小学校をその前身とした、市内で最も歴史ある中学校で、西の応神天皇陵と東の石川とに挟まれた台地の上、東高野街道に沿って建つ学校です。

新校舎建設にあたっては、歴史的、伝統的なまちなみに配慮した色調としました。特に菅田八幡宮の漆喰塀に合わせて、街道に面する塀と校舎外壁は漆喰調とし、橙色の袖壁を設けることで木造の柱をイメージしています。



剣道場

古よりたくさんの方が行き交い親しまれたこの地で、また新たな“育み”の歴史がスタートする春を迎えます。

羽曳野市長 **北川 嗣雄**

菅田中学校 新校舎概要

構造	鉄筋コンクリート造4階建て (EV付き)
施設	1階… 下足室、支援教室、柔道場、開放的な中庭 など 2階… 普通教室、職員室、剣道場 など 3階… 普通教室、コンピュータ室、視聴覚室 など 4階… 普通教室、美術室 など 屋根… 丸みのある金属の大屋根 ※ 各階には金属屋根による小さな庇を設置 トイレ… 多目的トイレ(各階) 男女トイレとも洋式と和式のトイレを設置

4月12日執行 大阪府議会議員選挙

【問合せ】
羽曳野市選挙管理委員会
羽曳野市誉田 4-1-1
☎958-1111 (内線 4610・4620)

■ 期日前投票 ■

投票日当日、仕事やレジャー、病気やケガ、妊娠などの理由で投票所に行くことができないと見込まれる方は、あらかじめ期日前投票所で投票することができます。選挙人ご本人が、投票所入場整理券を持って期日前投票所までお越しください。期日前投票所に備え付けます「期日前投票宣誓書」に記入して提出すれば投票していただけます。なお、事前に自宅等で期日前投票宣誓書の記入ができるように、投票所入場整理券の裏面に期日前投票宣誓書を印刷しています。

4月4日(土)～11日(土) 8:30～20:00

- 市役所本庁 1階ロビー
- 総合スポーツセンター 1階幼児室 (はびきのコロセアム)

■ 不在者投票 ■

羽曳野市選挙人名簿に登録されているが、投票所(または期日前投票所)に行くことができない方で、次のいずれかに該当する場合は、事前に手続きすることで不在者投票ができます。※なお、不在者投票の手続きには、日数が必要となりますので、お早めに選挙管理委員会までご連絡ください。

①長期出張や出産などの理由で、市外に滞在している場合

羽曳野市選挙管理委員会に投票用紙等の交付を請求し、交付を受けてから最寄りの市区町村選挙管理委員会で投票することができます。なお、投票用紙等の請求はできるだけお早めにお手続きください。「不在者投票宣誓書・請求書」の用紙は選挙管理委員会事務局および期日前投票所に備え付けています。また、市ウェブサイトからダウンロードすることができます。

②道府県選挙管理委員会が指定した病院などの施設に入院、入所している場合

投票したい旨をその病院長(施設長)に申し出ると、その病院(施設)で不在者投票をすることができます詳しくは病院(施設)側にお問い合わせください。

③身体に障がいをお持ちの人(公職選挙法に定められている一定の障がいに該当する人)

「郵便等による不在者投票」の制度があります。※郵便による不在者投票を行うためには、「郵便等投票証明書」が必要です。あらかじめ交付申請を行ってください。

◎郵便等による不在者投票のできる人

身体障がい者手帳、戦傷病者手帳または介護保険の被保険者証をお持ちの方で、次のような障がいまたは要介護の状態にある選挙人の方には、期日前投票または一般の不在者投票のほかに、現在する場所(自宅など)で投票をする「郵便等による不在者投票」の方法があります。

①身体障がい者手帳をお持ちの方で、手帳に次の記載がある方

- ・両下肢、体幹または移動機能の障がいの程度が1級もしくは2級
- ・心臓、じん臓、呼吸器、ぼうこう、直腸、小腸の障がいの程度が1級もしくは3級
- ・免疫もしくは肝臓の障がいの程度が1級から3級まで

②戦傷病者手帳をお持ちの方で、手帳に次の記載がある方

- ・両下肢、体幹の障がいの程度が、特別項症から第2項症まで
- ・心臓、じん臓、呼吸器、ぼうこう、直腸、小腸、肝臓の障がいの程度が、特別項症から第3項症まで

③要介護状態区分が要介護5と介護保険被保険者証に記載されている方。

※上記①～③に該当するかが不明な場合はお問い合わせください。

◎郵便等による不在者投票における代理記載制度

郵便等による不在者投票ができる方のうち、次の①または②に該当する方はあらかじめ選挙管理委員会に届けた選挙権のある方に投票に関する記載(以下「代理記載」という。)をさせることができます。

- ①身体障がい者手帳に、上肢または視覚の障がいの程度が1級である者として記載されている方

②戦傷病者手帳に上肢または視覚の障がいの程度が特別項症から第2項症までである者として記載された方

なお、代理記載の方法による投票を行うためには、郵便等投票証明書の交付申請に加えて、あらかじめ代理記載の方法による投票を行うことができる方であることの証明手続と代理記載人となる方の届出の手続を行っておく必要があります。(同時手続可能)

◎郵便などによる不在者投票のできる期間

期日前投票及び一般の不在者投票の場合と同じです。ただし、この投票は、投票日当日【4月12日(日)】の投票所を閉じる時刻までに、選挙管理委員会の委員長を経由して投票所へおくらなければなりませんので、必ず郵便などでお早めにお送りください。

◎郵便などによる不在者投票の投票用紙等の交付請求手続

あらかじめ申請して交付を受けた「郵便等投票証明書」を添えて、所定の様式の請求書により、選挙期日の4日前【4月8日(水)】までに、選挙人名簿登録地の市町村選挙管理委員会の委員長に対して、郵便などにより投票用紙等の交付を請求してください。(また、「郵便等投票証明書」の有効期限の切れている方は、前記の手帳等を添えて選挙人名簿登録地の市町村選挙管理委員会の委員長に対して「郵便等投票証明書」の交付申請を行い、あらかじめ交付を受けてください。)

◆大阪府議会議員選挙における住所移転者の選挙権の行使について

最近、住所を異動された場合、投票場所などが変わることがあります。次の表でご確認ください。

届出の別	届出の日	投票場所・投票の可否		
		新住所地で投票できる	前住所地で投票できる	投票できない
転入届をされた方	他府県からの転入 今年1月2日以前	○		
	大阪府内からの転入 今年1月3日以後			○
転出届をされた方	他府県への転出 全期間			○
	大阪府内への転出 今年1月2日以前に新住所地で転入届 今年1月3日以後に新住所地で転入届	○	◆	
転居届をされた方(同一市町村内)	住所地市区町村の選挙管理委員会に投票所をご確認の上該当の投票所へお出かけください。			

※◆印での投票は、市区町村長が発行する「引き続き大阪府内に住所を有する旨の証明書」が必要。

※平成27年1月3日以後、大阪府内の市町村間で住所を異動された方は、前住所地で投票を行うことができますが、そのためには前住所地の選挙人名簿に登録されていることが必要です。

※前住所地で投票する際には、市区町村で発行する「引き続き大阪府内に住所を有する旨の証明書」を提示しなければ投票できません。従って、投票日までに最寄りの市(区)役所または町村役場の住民票を担当する窓口で証明書の交付を受けておいてください。

(ただし、最近2回以上住所を移動された方は、取扱いの異なる場合があります。)

第⑥回 ウォーク&グリーン

古市古墳群の宝物と
応神天皇陵古墳倍塚などめぐり

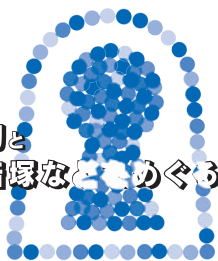

3月15日(日) 雨天中止

「古市古墳群」を身近に感じていただくとともに、これらを守り、伝えるために、清掃活動をしながら古墳をめぐります。菅田八幡宮に収蔵されている国宝(金銅透彫鞍金具等)の見学後、各古墳では文化財担当職員による詳しい説明をおこないます。(参加費無料)



- 受付** 羽曳野市役所集合 9:00 受付 9:20 開会式 12:15 頃解散
- コース** 羽曳野市役所→菅田八幡宮→古室山古墳→大鳥塚古墳→菅田丸山古墳・応神天皇陵古墳→応神天皇陵古墳外濠外堤→野中古墳→墓山古墳・向墓山古墳→羽曳野市役所(約4.3km)
- その他** ゴミ袋と手袋は用意しますが、金バサミなどは必要に応じて各自でお持ちください。ウォークや清掃活動に合った服装と靴でご参加ください。
- 主催** 古市古墳群世界文化遺産登録推進連絡会議
- 申込** 電話、ファクス、メールで、代表者の住所・氏名・電話番号・参加人数をお知らせください。
- 問合せ** 世界文化遺産推進室 ☎958-1111(内線4401) ファクス956-7196
メール sekaibunka@city.habikino.lg.jp

重要文化財「吉村家住宅」

4月11日(土)・12日(日) 特別公開!

重要文化財「吉村家住宅」(島泉5丁目・高鷲駅から北へ徒歩15分)の春の特別公開は、4月11日(土)・4月12日(日)の2日間開催。午前の部が10:00～12:00、午後の部が13:00～16:00まで。見学料は**500円**。(小学生以下は保護者同伴に限る・中学生以下無料) 予約制で実施しますので、ご希望の方は歴史文化推進室へ電話(☎947-3904 直通)またはファクス(956-7196)にてお申し込みください。

吉村家は、鎌倉幕府を開いた源頼朝の近くよりともにあつて功を重ねた武将・佐々木高綱たかつなの子孫で、鎌倉時代初期に島泉付近に移り住んだと伝えられ、江戸中期には、現在の羽曳野市、松原市、八尾市などの18ヵ村の大庄屋を務めていました。住宅は、元和元年(1615)大坂夏の陣の直後に建築されたとみられ、桃山時代の書院造りの建築様式を一部に留める代表的な上層農家の建物です。



同時開催

こちらも見学料が必要

12日(日) 13:30開演

箏&フルート～現代邦楽へのひと時～

出演 川崎智子「箏、十七弦」

阿賀田美砂江「フルート」

曲目 「哀歌」「光と影」(吉崎克彦)ほか

4月11日(土)～12日(日)

「鉄釉・天目の陶芸家 東川和正作品展」開催中

問合せ 歴史文化推進室 ☎958-1111 内線4482

第7回

グリーンフェスタはびきの

& 終戦70年羽曳野特別平和展



日時 **4月29日(祝)** 10:00~15:00 **小雨決行**

場所 **陵南の森総合センター**

同イベントにおいて、大泉緑地花と緑の相談所講師によるキッチンハーブ苗の「寄せ植え講習会」を行います。プランター園芸の基礎知識などについて学びます。参加にはあらかじめ申し込みが必要です。

時間 午前の部11:00~ 午後の部13:30~ 定員各20人
※重複しての受講は不可

費用 1,000円(当日徴収)

申込 3月9日(月) 10:00より電話にて先着順に受付
本人以外の申し込みはできません

問合せ 道路公園課みどり推進室 ☎958-1111 内線2420



『平和』 写真と絵画を募集!

あなたの『平和』を作品に!
平和に感じたり、思った瞬間を写真や絵画で表現。
終戦70年、平和の尊さについて考えましょう!



① 内容

- 募集作品テーマ
平和(※平和に感じる1コマ)
- 募集期間
3月31日(火)(必着)
- 募集対象
市内在住、在勤、在学の方
- 応募作品数
おひとり2作品まで

② 写真部門

- 作品の規定
 - ・未発表の作品に限ります
 - ・カラーまたはモノクロプリント
 - ・印刷サイズはA4判(210 × 297mm)
 - ・JPEG形式をCD-Rなどで提出
 - ・応募作品は返却いたしません

③ 絵画部門

- 作品の規定
 - ・未発表の作品に限ります
 - ・平面作品に限ります
 - ・用紙サイズは四つ切画用紙(392×542mm)

応募方法などについては、お問い合わせいただくか、広報2月号もしくは市ウェブサイトをご覧ください。選考作品は4月29日(祝)の終戦70年羽曳野特別平和展にて表彰および展示を予定しています。

★ 応募先・問合せ

〒583-8585 羽曳野市誉田4-1-1
人権推進課 ☎958-1111内線1054

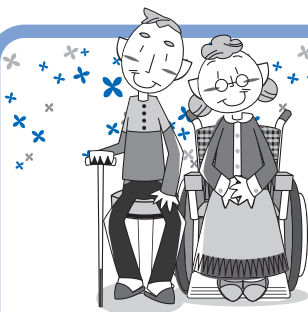

きらきら シニア

～羽曳野市地域包括支援センターからのお知らせ～

問合せ：地域包括支援センター 市役所別館 1階 ②番窓口
☎947-3822 FAX950-1030 E-mail chiikihoukatsu@city.habikino.lg.jp

● 介護予防できらきらシニア～介護予防事業参加者募集!! ●

- ◆申し込みは、地域包括支援室の窓口または電話で受け付けます。
- ◆応募多数の場合は抽選になります。
- ◆初めて教室に参加する方、教室の全日程に参加できる方を優先します。

動いてなんぼ！心も体もはずむ体操教室

楽しく動いて心も体もリフレッシュ！音楽に合わせて有酸素運動(リズム体操)を行う教室です。

- 対象 65歳以上の市民(運動制限のない方)
- 日時 4月21日～6月16日(毎週火曜日)
14:00～15:30 全8回
- 場所 高年生きがいサロン3号館
(古市1541-1 石川プラザ内)
- 持物 タオル・飲み物(お茶か水)・筆記用具
上履き(スリッパは不可)
- 定員 20人程度
- 締切 3月13日(金)

～認知症の人や家族を地域で支えよう～

● 知っていますか？オレンジリング ●

日本の認知症の人の数は、2025(平成37)年には約700万人になると考えられており、高齢者の4人に1人は認知症の人がその予備群だと言われています。

羽曳野市では、「認知症になっても安心して暮らせるまち」を目指してさまざまな事業に取り組んでおり、そのうちの1つに認知症サポーター養成講座があります。講座受講者には認知症サポーターの証としてオレンジリングをお渡ししていますが、みなさんはオレンジリングについて知っていますか？



● オレンジリングの持つ意味

オレンジリングは、「認知症について正しく理解し、認知症の人やその家族をあたたく見守る応援者」の証です。認知症サポーターにはオレンジリングをつけてもらい、周囲の人にその知識を伝える、隣人や商店、まちで働

く人としてできる範囲で手助けをする、ボランティア活動をするなどできる範囲で活動します。

※羽曳野市の認知症サポーター数は2677人(平成27年1月現在)です。

● なぜオレンジ??

江戸時代の陶工・酒井田柿右衛門が夕日に映える柿の実の色からインスピレーションを得て作り出した赤絵陶器は、ヨーロッパにも輸出され、世界的な名声を誇りますが、同じく「日本初」の「認知症サポーターキャラバン」のオレンジリングが世界のいたるところで「認知症サポーター」の証として認められればとの思いから作られました。なお、温かさを感じさせるこの色は、「手助けします」という意味をもつと言われています。

● グループホーム みやびのもり ●

運営 社会福祉法人 ふくふく会

開設 平成24年 4月

所在地 西浦3-3-23

☎950-0383

グループホーム「みやびのもり」は、27年度の4月でまる3年を迎える羽曳野市ではまだ新しいホームです。(グループホーム「みやび」の弟分になります。)

わたくし共のホームでは、スタッフと入居者様とが日常生活を助け合い、暮らしの中での食事づくりや洗濯、掃除、買物などの家事活動を共にやり、お一人お一人のもてる力が可能な限り、維持できるように支えあって暮らしております。

また、日常のなかに、季節の行事と併せて、5月のしょうぶ湯、12月の冬至にはゆず湯を楽しんだり、あるいは、お彼岸にはお部屋にもって来られたお仏壇の清掃、7月には虫干しなど、折り目、節目に「暮らしの歳時記」が取り入れられるような暮らしを目指しております。

そして、それらと同じくらいにわたくし共ホームが大切にしていますことは、地域との交流です。

お一人お一人が今もなお地域の一員として、馴染みのお店に出掛けての買い物や、お一人で、または2～3人で、時に全員での外出やレクリエーション、地域ボランティアと共に行うクラブ活動などに取り組む忙しい日々を送っております。

随時、見学やご相談を受けたまわっておりますので、ボランティアご希望も併せてお気軽にお越しください。



読んでみませんか?

～新刊案内～

『コロッケです。』

西村 敏雄 / 作 学研教育出版



お店を逃げ出したコロッケが、ころころころころがって町中を探検します。絵本のどこにコロッケが隠れているか探してみてね。

『ロバのジョジョとおひめさま』

マイケル・モーパーゴ / 作 ヘレン・ステイヴンズ / 絵
おびか ゆうこ / 訳 徳間書店



ベネチアの町へメロンを運んで売るのが仕事のジョジョ。ある日優しいお姫様に出会い、すっかり仲良しになります。

『でんでら国』

平谷 美樹 / 著 小学館



舞台は幕末の東北。飢饉の年にも年貢をきちんと納めていたために、隠し田があるのではと代官所に疑われた村の秘密とは…。

『ラオス 山の村に図書館ができた』

安井 清子 / 著 福音館書店



少数民族モン族が暮らす、ラオスの小さな村に、子どもたちが本とふれあう「たろうの図書館」を作った日本人女性の奮戦記。

おはなし会

- 3月11日(水) 東部図書館 10:30
- 3月14日(土) 羽曳が丘図書館 15:00
- 3月15日(日) 陵南の森図書館 11:00(小さい子向き)
11:30(少し長いお話を聞ける子向き)
- 3月21日(土) 陵南の森図書館 15:00
- 3月21日(土) 古市図書館 15:00
- 3月28日(土) 羽曳が丘図書館 15:00
- 3月28日(土) 丹比図書館 10:30
- 3月1日(日)、8日(日)、22日(日)
陵南の森図書館 14:00
- 3月1日(日)、8日(日)、15日(日)、22日(日)、29日(日)
中央図書館 13:30

ちびっこサロン(市役所敷地内:森のゆうびんきょく)

3月11日(水) / 10:30～ おはなし・おりがみなど

第21回 朗読発表会

日時 3月7日(土) 13:20～16:00(13:00開場)
場所 LICはびきの
主催 朗読ボランティアグループ「はびきの」
内容 「かぜのでんわ」「夢十夜」「熱き心」ほか

今月の休館日

3月31日(火)

毎月末日は全図書館が休館となります。

サラザボール

おも「想いをつなぐもの」

あるテレビ番組で、次のような内容を放送していました。

『妻が自宅を改装して20年やってきたパン屋さん。妻は、パンをホームレスの方に配る活動をしていた。その妻は、膵臓癌で、発病からわずか4カ月で亡くなった。パン作りのレシピを、定年退職した夫に引き継いで欲しいと託して亡くなっていった。』

夫は妻の想いを大切に、パン作りを始めた。しかし、初めから上手にできた訳ではなかったが、6年の歳月が流れた今もNPO(非営利団体)と協力しながらずっと活動を続けている。亡くなった妻の想いを

さが探しながら。』

妻の残したレシピを参考に今もパン作りをする姿は感動的でした。沢山の人に支えられながら、ホームレスの方へ届ける愛情のあるパン。人は一人では生きていない事を改めて思い知らされます。パンを受け取っていたホームレスの方がパン作りの協力を申し出て、一緒にパン作りをしている姿も素敵でした。サラリーマン時代にはなかった交流が今は楽しみとなっているそうです。

クリスマスには特別なパンを作り、ホームレスの方へ届ける夫。その姿と笑顔がとても印象的でした。パン(食べ物)が持つ生きるための力を感じて、パンを配ることで笑顔を届けていたのです。その事で、夫も笑

顔になっていました。

「亡き妻の意思をつなぐ」、「自分の想いを誰かとつなぐ」、「援助される人の想いをつなぐ」、人と物をつなぐものがレシピであったり、パンであったりと様々です。偶然、休日の趣味にとパン作りをしていた私には、夫の想いがよくわかる気がしました。そして、気持ちが優しくなったりしました。それと同時に、パートナーが居なくなった時の私や退職した後のことなど色々と考えました。私の場合は何が想いをつなぐのだろうか。

あなたの想いをつなぐのは何なのでしょね。

はびきのしじんけんけいはつすいしんきょうぎかい
羽曳野市人権啓発推進協議会

①オーストリアの魅力に迫る～歴史・世界遺産・音楽を中心に					日曜日【1限目】 10:30～12:00	
内容	平成27年度は、羽曳野市がオーストリア共和国ウィーン市13区ヒーティングと友好交流都市協定を結んで20周年を迎えます。これを記念し、さらなる交流を深めるため、その魅力を学んでいただきます。					
1	6/7	ハプスブルクとオーストリア+大阪城屏風絵の謎	4	7/5	音楽の都ウィーンの源流を訪ねて-音楽史の中のウィーン	
2	6/14	ウィーンとヒーティング+青野原捕虜収容所	5	7/12	ウィーン気質の音楽-ピーターマイヤーとウィーン	
3	6/21	女帝と皇妃の物語:シェーンブルン宮殿とウィーン歴史地区	6	7/19	世界初! アルプスを越えた路線:ゼメリング鉄道	

②「自己」について考える					【四天王寺大学特別公開講座】		日曜日【2限目】 13:00～14:30
内容	「自己」とは、「私」、「自分」、「自我」などのことです。自己決定=自己責任の時代といわれていますが、いったい「自己」とは何でしょうか。自分自身についてあらためて考えてみる機会として受講してみたい方はいかがでしょうか。						
1	4/26	社会学からみた「自己」	7	6/14	自己肯定と自己否定の光と陰-「私」の見え方が世界の見え方を変える		
2	5/10	日本社会と日本人の「自己」	8	6/21	「我を忘れる」のはなぜか-衝動性と自己コントロールの心理学		
3	5/17	「自己」の目覚め-子どもの「自己」	9	6/28	我思う、故に我あり「こしん(己心・己身)」		
4	5/24	「自己」の確立-おとなの「自己」	10	7/5	我思う、故に我あり「が(我)」		
5	5/31	自己をみつめる心理療法①-精神分析、行動療法、人間性心理学における自己のとらえ方	11	7/12	私ってどんな人間?-記憶に支えられる自己		
6	6/7	自己をみつめる心理療法②-フォーカシングで自己をみつめる-フォーカシング指向アートセラピー実習~	12	7/19	「私」を語るということ-2つの社会問題から		

③文化による社会づくりと大阪～大坂の陣400年記念企画					【日本テレマン協会提携講座】		日曜日【3限目】 15:00～16:30
内容	大坂の陣400年をテーマに、宗教・音楽・庶民の暮らし・歴史背景そして講談の中での描写など様々な視点から浮き彫りにし、当時の日本を考え、「今」を照らし出します。「文化による社会づくり」を実践する作家・中野順哉の手法とは! ※第3・4講義は、現地集合(13時)・現地解散(16時)となります。要入館料。						
1	5/10	16世紀-世界の中のニッポン	7	6/14	講談に見る「大坂の陣」武将伝:徳川家康		
2	5/17	激動の1615年・大坂-大坂の陣400年を迎えて-	8	6/21	講談に見る「大坂の陣」武将伝:後藤又兵衛		
3	5/24	現地講義:発掘資料でたどる近世大坂の歴史と生活	9	6/28	講談に見る「大坂の陣」武将伝:真田幸村		
4			10	7/5	講談に見る「大坂の陣」武将伝:藤堂高虎		
5	5/31	中世からルネサンス、バロックにおける宗教音楽の変遷	11	7/12	地方史から見える「日本史」の横顔		
6	6/7	講談に見る「大坂の陣」武将伝:豊臣秀頼	12	7/19	文化による社会づくりと大阪		

④オーストリア・ウィーン 音楽の旅					【大阪芸術大学提携講座】		水曜日【1限目】 10:30～12:00
内容	音楽の都と呼ばれるオーストリア・ウィーン。この講座では器楽奏者・声楽家・指揮者がオーストリア・ウィーンに縁のある作曲家について講義します。器楽奏者(森下治郎・田淵幸三・南祐子・高久理恵)声楽家(櫻井直樹・水口聡)指揮者(牧村邦彦)合唱指揮者(河田早紀) ※第7～9講義の場所は3F音楽実習室となります。						
1	5/13	バロックから古典派へ…。ハイドン、モーツァルト 宮廷音楽の調べ	7	6/24	ウィンナーオペレッタの黎明 J・オフエンバック F・スツベ		
2	5/20	モーツァルトのオペラ～その人と作品～	8	7/1	ウィンナーオペレッタの繁栄① J・シュトラウスⅡ		
3	5/27	ベートーヴェン第九交響曲	9	7/8	ウィンナーオペレッタの繁栄② F・レハール		
4	6/3	遙かなるベートーヴェン、シューベルトの調べ	10	7/15	バッハ一族とモーツァルト		
5	6/10	ショパン、リスト～ウィーンに残した足跡～	11	7/22	モーツァルトと女性①		
6	6/17	ブラームス-その音楽に秘められた思い-	12	7/29	モーツァルトと女性②		

⑤「人間」と「歴史」					【太成学院大学提携講座】		水曜日【2限目】 13:00～14:30
内容	学びを欲するのは、人間の欲求の一つである。講座の話題のスケールは、地球規模から人間の認知の仕組みまで。様々な専門分野、文化、歴史、宗教などからお話しいたします。豊かな学びのひとときを是非お楽しみください。						
1	5/13	「うた」の発生と「クニ」のはじまり	7	6/24	英語辞書の変遷と歴史-江戸～明治時代前期まで-		
2	5/20	食べるのは人が先か動物が先か	8	7/1	江戸時代後期はびきのの村の農業経営		
3	5/27	人生いろいろ-出会い・学び・そして夢実現-	9	7/8	グローバル(開発)教育-グローバルな自己の探求-		
4	6/3	宗教とはなんだろうか	10	7/15	日本列島はどこへ行く?-地球の歴史を考える-		
5	6/10	日本の四季を愛で、人生の巡りを祝う	11	7/22	認知の仕組み		
6	6/17	民衆の歴史と文化:グローバル英語とは何か?	12	7/29	魔女狩りの歴史からみるヨーロッパ文化		

⑥-百舌鳥・古市古墳群をより深く知るための-世界遺産講座V					水曜日【3限目】 15:00~16:30	
内容	世界遺産登録が推進されている百舌鳥・古市古墳群をめぐって、巨大な前方後円墳のすがたやその時代の文化、発掘調査による新たな発見、関連する王墓や世界遺産など多彩な話題を取り上げ、百舌鳥・古市古墳群と世界遺産についての理解を深める講座です。					
1	5/13	巨大前方後円墳への道	7	6/26(金)	古墳時代の米作り-水田農耕の考古学-	
2	5/20	騎馬遊牧民の古墳	8	7/1	百舌鳥古墳群 ニサンザイ古墳の発掘	
3	5/27	5・6世紀における王宮と王陵	9	7/7(火)	中国皇帝陵と風水	
4	6/3	大王陵の形象埴輪	10	7/15	『古事記』『日本書紀』の物語と古市古墳群	
5	6/10	墓山古墳細見	11	7/22	古墳時代の装身具	
6	6/17	世界遺産「正倉院」は語る	12	7/29	百舌鳥・古市古墳群の武器と軍隊	

⑦大学博物館を識る					【学長企画講座】 土曜日【1限目】 10:30~12:00	
内容	関西には博物館のある大学が少なからずありますが、その存在はまだ広く知られていないようです。「知の殿堂」として市民や地域社会に開かれた大学博物館の将来像を、各館から専門家を招いて探ります。					
1	4/25	大学博物館の歴史	7	6/13	大阪青山歴史文学博物館	
2	5/9	関西大学博物館	8	6/20	大阪大学総合学術博物館	
3	5/16	大阪商業大学商業史博物館	9	6/27	関西学院大学博物館	
4	5/23	追手門学院大学宮本輝ミュージアム&大阪城スクエア	10	7/4	立命館大学国際平和ミュージアム	
5	5/30	大阪芸術大学博物館	11	7/11	大阪大谷大学博物館	
6	6/6	神戸大学山口誓子記念館	12	7/18	大学博物館の今後	

⑧日本の課題					【阪南大学提携講座】 土曜日【2限目】 13:00~14:30	
内容	文藝春秋社が毎年発行している『日本の論点』をまねて、日本が抱える問題を多方面から掘り下げてみたいと思います。金融、雇用、社会保障、政治、グローバル化、環境、そして東日本大震災の影響など、日本の未来を皆様と共に考えます。					
1	4/25	データで読み解く日米の金融政策	7	6/13	アメリカの医療保険制度改革に見るオバマの挑戦	
2	5/9	持たざる国の事情~1920・30年代の日本の財政	8	6/20	競争社会の到来と独占禁止法	
3	5/16	日本における女性の就業促進という課題	9	6/27	一票の格差について	
4	5/23	統計資料から見る日本のワーキングプア	10	7/4	企業のグローバル化に立ち塞がる「異文化理解」の壁	
5	5/30	経済社会の多様化とルールが多様化	11	7/11	人生の先輩方と考える 資源・環境問題とこれからの日本	
6	6/6	「社会保障と税の一体改革」をめぐって	12	7/18	3.11東日本大震災と日本の未来	

⑨日本社会の“近未来予想図”					【追手門学院大学提携講座】 土曜日【3限目】 15:00~16:30	
内容	バブル崩壊から四半世紀、日本社会は変わりつつあります。その兆候を探りながら、これからの日本社会を占います。解決すべき問題、今の日本に足りないもの、これから大切にすべきことは何か。21世紀の成熟社会の姿を多彩な分野から描いてみましょう。					
1	4/25	幸福小国日本の現実	7	6/13	心と健康のための食生活	
2	5/9	危機に立つ日本のものづくり	8	6/20	看取りとお墓の今までとこれから	
3	5/16	危機の時代の大学	9	6/27	自分らしい「終活」とエンディング	
4	5/23	21世紀を生きぬく力を育てる教育とは	10	7/4	装いが生きがいを作る?-アンチエイジング-	
5	5/30	地域づくりと住民パワー	11	7/11	ミツバチでつながるコミュニティ	
6	6/6	高齢化社会と自己管理能力-認知症と生活習慣病-	12	7/18	世界の中の日本	

⑩『姓名文学』を読む~あなたと同姓同名の主人公					水曜日【1限目】 10:30~12:00	
内容	同じ名字や同姓同名の作家、主人公たちの生き様を比較し、姓名を手がかりに文学を読み解く本邦初の試みです。もしあなたと同姓同名のキャラクターがいたら、気になりませんか?同姓同名の著名人の例も含めて、名付けとキャラクターの運命の謎を解説し、文学を新たな視点から楽しみましょう。					
1	5/14	村上春樹と村上龍~ペンネームと本名について	4	6/4	エンタメ・漫画キャラの登場人物名~明智小五郎、星飛雄馬など	
2	5/21	小説の登場人物名~鷗外と藤村の「小泉」など 近代文学編	5	6/11	大阪府同姓ベスト3「田中、山本、中村」~地方別・同姓編	
3	5/28	小説の登場人物名~ノルウェイの森と暗夜行路の直子など 現代文学編	6	6/18	海外同姓キャラ~米国同姓ベスト3「スミス、ジョンソン、ブラウン」	

お申し込み・お手続きについては次のページをご覧ください。

- 要 項 -

下記内容をお確かめの上、お申し込みください。

場所と定員

講座①⑦ →時とみどりの交流館(峰塚公園管理棟) 各30人
 講座②③④⑤⑥ →LICはびきの 3F 視聴覚室 各60人
 ⑧⑨⑩

※現地講義の場合は、現地までの交通費・見学料等は別途実費負担となります。集合場所・時間などの詳細については決まり次第お知らせします。

※定員を超えた場合は、抽選を行います。定員に達していない講座は追加募集を行います。

対象

市内・市外を問わず、どなたでもお申し込みできます。
 ※介助(点訳)・託児(2歳児～就学前)が必要な方はその旨をお知らせください。それ以外はお相談ください。

日程

[募集締切]3月15日(日) 必着。
 [受講決定]3月27日(金)までに「はびきの市民大学受講の決定について(通知)」が届かない場合は、ご連絡ください。
 [受講手続]受講料をそえて4月1日(水)～4月10日(金)の間にはびきの市民大学までお越しください。

受講料

講座②～⑨(12回講義)、各6,000円
 講座①・⑩(6回講義)、各3,000円
 ※一旦納付された受講料は返金できません。

申込方法

[インターネット]はびきの市民大学ウェブページ
 [来館]官製はがきを持参の上、お越しください。
 [往復はがき]必要事項(下記参照)を記入して投函してください。

52 往信用ハガキ表面 往信 〒583-0854 羽曳野市軽里1-1-1 LICはびきの内 はびきの市民大学 行	52 返信用ハガキ裏面 印字しますので無記入 でお願います。
52 返信用ハガキ表面 返信 〒583-0854 羽曳野市軽里1-1-1 LICはびきの内 はびきの市民大学 行	52 往信用ハガキ裏面 ・氏名(フリガナ) ・性別 ・年齢 ・郵便番号 ・住所 ・電話(FAX)番号 ・希望講座(複数可) 介助が必要な方はその旨をご記入ください

～お問い合わせ～

はびきの市民大学(業務受託者:株式会社みのりの里)
 〒583-0854 羽曳野市軽里1-1-1 LICはびきの内
 TEL 072-950-5503・FAX 072-950-5650
 HP <http://www.city.habikino.lg.jp/lic/shimindaigaku/>
 E-mail shimindaigaku@minorinosato.com

-はびきの市民大学からのお知らせ- ボランティアさん募集中!

☆参加できる時間や曜日はご相談ください。

介助グループ

身体介助の必要な方や小さいお子さんをお持ちの方のために安心して市民大学を利用して頂けるよう、介助や託児を担当しています。

記録グループ

「はびきの市民大学」学生通信を年2回発行しています。講師や受講生へのインタビューも行います。

講座グループ

講座日に、講義の進行補助をしています。具体的には講義の準備・講義の撮影・資料配布・受講カードの回収等を行っています。

情報グループ

LICはびきの2Fの学習情報室で、来訪者への対応パンフレットの整理などを担当しています。

土日にご参加いただける方! 急募!

こども考古学講座 ～ねん土で作るはにわ編～



日 程 3月15日(日) 13時00分～14時30分
 場 所 LICはびきの2F美術・工作創作室
 講 師 大阪府立近つ飛鳥博物館 教育専門員 加藤三郎
 大阪府立近つ飛鳥博物館 学芸員 鈴木夏
 定 員 30人
 対 象 小学生～中学生
 ※小学3年生以下は必ず保護者が1人同伴。
 ※見学者(保護者以外)は参加者1人につき1人まで。2人以上の場合はご相談ください。
 申込方法 電話または来館
 ※必要事項: 氏名・性別・年齢・住所
 電話番号・保護者氏名
 申込締切 3月14日(土)
 ※定員になり次第、締切となります。
 受講料 300円(当日支払)
 持参物 ぞうきん・エプロン
 竹べら・持ち帰り袋

学位授与式・入学式・特別講義を同日に開催します!

特別講義「大坂夏の陣-400年の時を超えて」 羽曳野に散った英雄たちが最後に見たものとは…

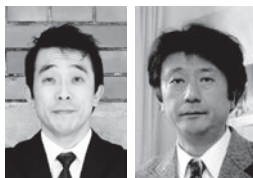

-大坂の陣-
 それは戦国の勝者を決めるトーナメントであったのか。背景にあった政策、宗教、派閥争い。国の将来をかけた合戦に集まった英雄たちには様々な意図があった。400年の時を経て見える人間模様…菅田の戦いを糸口に平成27年度前期講義の序章を披露する対談。

日 程 4月18日(土) 14時00分～[開場13時40分]
 場 所 LICはびきの1FホールM
 講 師 日本テレマン協会 代表・作家 中野順哉
 はびきの市民大学 学長 河内厚郎
 入 場 無料(一般入場可・要整理券)
 整理券配布は4月1日(水)9時より、はびきの市民大学受付にて(お一人4枚まで)。

学生納付特例について

20歳になると、誰でも国民年金に加入しなければなりません。学生の方には、保険料の納付について学生納付特例制度があります。学生納付特例の適用を受けると、適用を受けた期間の保険料が猶予されます。その期間は年金受給額には反映されませんが、障害年金などの受給資格をみるときに納付された方と同じ扱いを受けることができます。

・4月から新たに学生になれる20歳以上の方

入学後、学生証と年金手帳、印鑑をご持参の上、住民票のある市町村の年金窓口で申請の手続きをしてください。

・入学後20歳になれる方

20歳になれる前に申請書の入った通知が届きますので、その後手続きをお願いします。

・20歳以上で在学中の方

学生納付特例は学年ごとの申請が必要です。申請を出し忘れますと、未納通知等が届く可能性がありますので、学生納付特例を希望される場合はお早めに手続きをお願いします。

※申請の際、在学の証明として学生証を提示していただいていますので、必ずご持参ください。

～「社会保険料(国民年金保険料)控除証明書」
に関するお問い合わせ先～
ねんきん定期便・ねんきんネット等専用ダイヤル
☎0570-058-555

3月16日(月)まで 平日 9:00～19:00
第2土曜 9:00～17:00
IP電話等は03-6700-1144へおかけください。

退職などで国民年金への切り替えが必要な方 — 手続きはお早めに —

次の方は、国民年金1号被保険者への切り替えが必要です。

- ・60歳前に厚生年金・共済年金の資格を喪失された方
 - ・厚生年金等の加入者に扶養されている60歳未満の配偶者(3号被保険者)で、加入者が退職または65歳になられたため、3号被保険者の資格を喪失された方
 - ・収入増加などで3号被保険者の資格を喪失された方
- ※手続きには、退職日等のわかるもの(社会保険資格喪失連絡票、離職票など)と年金手帳、印鑑をご持参ください。また、退職を理由として免除申請を希望される方は、離職票など公的な退職を証明する書類が必要です。詳しくは年金担当へお問い合わせください。

国民年金基金

国民年金基金は、国民年金(老齢基礎年金)の上乗せとなる、公的な個人年金です。国民年金保険料を納めている方が加入できる制度で、年齢に応じた掛金でプランを立てるようになっています。

詳しくは下記の電話番号にお問い合わせください。

大阪府国民年金基金 ☎0120-65-4192 または ☎06-6775-5775

年金相談

日時 3月30日(月)
10:00～12:00、13:00～16:00

場所 市役所本館1階(4番窓口)

予約はいりません。年金手帳や「ねんきん定期便」などの資料をご持参ください

かかりつけ健康メール

果物好きの花粉症の方へ

今年もスギ花粉症が猛威を振るっています。スギの後にはヒノキ、イネ科花粉症も控えています。花粉症は文字通り花粉を吸入して起こるアレルギーですが、同時に食物によるアレルギーの原因になる事はあまり知られていません。メロン、スイカなどのウリ科、りんご、桃などバラ科のおいしい果物や野菜、ナッツなどを食べると、口の中がかゆくなったり、のどが腫れたりする口腔アレルギーの原因になる事があります。

今まで好物だった果物で、口の中の違和感を感じるようになったら要注意です。特に北海道に多いシラカバ花粉症との関連が知られていますが、大阪ではイネ科花粉症の方が発症しやすいのが特徴です。対策は原因になる食物を避けることが第一ですが、加熱調理することにより摂取できる時もあります。果物を食べて口がかゆくなった事のある花粉症の方はかかりつけ医に相談してみてもいかがでしょうか。

しまだ耳鼻咽喉科 島田 健一

東洋医療

ひとくちコラム

老年症候群は、高齢による心身機能低下に伴う生活機能障害全般のことなので、性別や体質により健康度が異なり、個々の把握は困難とされています。

そのため、厚労省の基本チェックリストその他の元気度チェックなどを基に、老年症候群の度合い、特に、体力・栄養・口腔機能・認知機能などの状態を知らねばなりません。この内、体力(運動機能)は健康余命期間延長の重要な要因です。

ここでいう運動機能は、筋力・バランス能力・歩行速度等のことで、これらを測定・評価することで、老年症候群の傾向と対策が把握できます。

体力測定の項目は、握力(上肢の筋力)、膝伸展力・立ち座りテスト(下肢の筋力)、開眼片足立ち(身体のバランス能力)、柔軟性、通常歩行速度(歩行能力・移動能力)、動的バランス能力などで、それぞれの測定方法によって行い、基準値との差(高いか低いか)を求めます。

(はびきの鍼灸マッサージ師協会)



子育て支援センター



子育て支援センターふるいち 古市複合館 (古市4-2-9 ☎958-3308・FAX958-3350)

センター開放時間：10:00～11:30(土日祝日を除く)
※駐車スペースはありません

- 『みんなの広場』 月・火・金曜日
就学前の子どもとその保護者
- 『よちよち広場』 水曜日
0歳から1歳半未満の子どもとその保護者
- 『わんぱく広場』 木曜日
各週で年齢別(1歳児・2歳児・3歳児)となります。
(※詳しい日程は、センターニュース『てとと』または『はびきの子育てネット』をご覧ください)
- あそびの広場 11日(水)『人形劇』当日自由参加
協力：人形劇サークルポップコーン
- 2歳児ひまわり組 12日(木)『ミニミニ劇あそび』
対象者のみ自由参加
- 3歳児たんぼぼ組 19日(木)『センター卒業の記念品作り』
対象者のみ自由参加
- おはなしの広場 23日(月)3月生まれのお誕生会もします。
当日自由参加

◎「子育て支援センターふるいちむかひの」の詳しい情報は、

はびきの子育てネット または各センターへお問い合わせください。

子育て支援センターむかひの (向野523 ☎・FAX953-6361)

センター開放時間：10:00～11:30(土日祝日を除く)

- みんなの広場 月・水・木曜日
就学前の子どもとその保護者
- ◎3月生まれのお誕生会 26日(木)
- ◎木曜日のみ午後開放…15:00～16:15
センターのお庭と1階おひさまの部屋を開放しています。親子で気軽に遊びに来てね！
※午後の開放については駐車場が利用できません。徒歩か自転車でお越しください。
- 双子ちゃん三つ子ちゃんよっといで 5日(木)協力：双子サークル「ジェミニクラブ」
当日自由参加
- よっといで！3才児 3月10日(火)『親子ヨガ』
※今回は申込者のみ
【申込受付期間】 2日(月)14:00～5日(木)17:00まで
【受付場所】 子育て支援センターむかひの窓口
または ☎953-6361
【対象】 開催日までに3才の誕生日を迎えた子どもとその保護者16組
※応募多数の場合は抽選になります。
※妊娠されている方はご遠慮ください。
- ピアノを楽しもう 11日(水)11:00～11:30 当日自由参加
- あそびの広場 18日(水)『人形劇』当日自由参加
協力：人形劇サークルポップコーン
- おはなしの広場 23日(月)11:00～11:30 当日自由参加

子ども家庭サポーター電話相談

羽曳野市子ども家庭サポーターの会が市役所別館2階プレイルームで
毎月1回、第2木曜日におこなっています。

☎957-6000

(直接相談においていただいても結構です)

相談日 3月12日(木) 4月9日(木)
受付時間 14:00～16:00

このまご、家庭のこと、
1人でいると考えると、あなた
いちど、お電話ください
話すことで心が軽くなるかも
あなたの悩みをいっしょに分かち合います

児童虐待の疑いなど「おかしい」と思ったら

☎947-3837

子育て支援課

受付時間は月曜から金曜の9:00から17:30です。(祝日と12月29日～1月3日を除く)

四天王寺悲田院地域子育て支援センターぼのぼ (学園前6-1-1 ☎957-7517)

*すこやか広場(MOMO) 20日(金) 10:15～11:30

場所：MOMO プラザ

おたのしみ会

保育園や幼稚園にご入園のお友だちのお祝いを楽しみましょう。乳児から就学前までのお子さま対象です。

手あそび、季節のうた、おたんじょう会、手作り人形劇など、親子で、そしてお友だちといっしょに、楽しいひとときを過ごしましょう。

*子育てサロン

ひよこ 3,4か月～1歳前後

6日(金) 10:30～11:30

場所 四天王寺悲田院 研徳田ホール

室内遊び(ふれあい遊び)

りす 1歳前後～1歳半のお子さま対象

12日(木) 10:30～11:30

場所 四天王寺悲田院 研徳田ホール

室内遊び(ふれあい遊び)

11:30～12:00まで、ホールを開放しますので、サロン後自由にお使いください。

*1歳親子教室 16日(月) 10:30～11:30

場所 四天王寺悲田院 研徳田ホール

平成24年4月生まれ～平成25年3月

生まれのお子さま対象

年齢にあった遊びをお子さまと一緒に体験できます。

*2～3歳親子教室 19日(木) 10:30～11:30

場所 四天王寺悲田院 研徳田ホール

平成22年4月生まれ～平成24年3月

生まれのお子さま対象

年齢にあった遊びをお子さまと一緒に体験できます。

できるだけ公共交通機関を使ってご来園ください。

養育支援訪問事業

妊娠・出産・育児期に何らかの支援が必要な家庭に、支援者が訪問するサービスです。「育児不安がある」、「育児ストレスが高い」、「家事に困った」などで支援を希望される方に対してその必要性を判断し、支援の内容、期間、方法など具体的なサービスを決定したうえで訪問支援を開始します。

利用料は無料です。詳しくはお問い合わせください。

子育て支援課(☎958-1111 内線1221・1253)

病後児保育

通園・通学中のお子さんが、病気の回復期に集団生活が困難な期間、看護師や保育士が一時的に保育します。当日利用可能です。

予約受付時間 月曜日～金曜日 9:00～17:00(電話可)

利用時間 通常保育…8:00～18:00
(ただし、7:30～8:00 18:00～19:00まで延長可能)
当日保育…9:00～17:30(延長不可)
土曜日保育…8:00～17:00(当日利用および延長不可)
※ただし、保育園通園児童のみ

利用負担金 0歳～学童 一人日額 1,000円
ただし、非課税世帯は半額(証明書必要)
生活保護世帯は無料(証明書必要)
二人目以降のこどもは半額

延長利用負担金 30分：300円*送迎は相談に応じます。*詳しくはお問い合わせください。

NPO法人サポートネットワークぬくもり ☎937-0016 FAX937-5716

はびきのファミリー・サポート・センター 子育て支援センター ふるいち内 (☎・FAX 956-4943)

子育てでお困りのことはありませんか？
子育てのお手伝いをしてくださる地域の
ボランティア(有料)を紹介しています！

詳しくは、はびきのファミリー・サポート・センターまでお問い合わせください。

幼稚園名	未就園児教室名	電話	あそびにおいでよ! ようちえん (育児相談は随時受け付けています)	
古 市	う さ ぎ 組	958-3359	3 月	は実施しません。
古 市	た ん ぼ ぼ 広 場	958-7616	5 日 (木)	9 : 30~10:30 「一緒に遊ぼう」
駒 ケ 谷	わ く わ く 体 験	958-8777	3 日 (火)	13 : 30~14:30 「幼稚園は楽しいよ!」(来年度入園予定児対象)
西 浦 浦	あ ひ る 教 室	958-3538	20 日 (金)	9 : 30~10:30 「幼稚園は楽しいよ!」(来年度入園予定児対象)
西 浦 東	に こ に こ く ら ぶ	957-7200	4 日 (水)	9 : 30~10:30 「幼稚園の友だちと遊ぼう」
羽 曳 が 丘	か ん が る 一 組	958-7201	3 月	は実施しません。
白 鳥	な か よ し ラ ン ド ひ よ こ 組	958-2601	3 月	は実施しません。
丹 比	チ ュ ー リ ッ プ 教 室	954-0231	6 日 (金)	9 : 00~10:00 「もうすぐ幼稚園」(体験入園! 次年度入園児)
埴 生 南	あ ひ る 組 教 室	957-0212	3 月	は実施しません。
埴 生	び よ び よ く ら ぶ	955-1062	3 月	は実施しません。
恵 我 之 荘	う さ ぎ 教 室	938-0017	3 月	は実施しません。
高 鷲 南	げ ん き っ き く ら ぶ	955-1625	25 日 (水)	9 : 30~10:30 「もうすぐ幼稚園」(27年度入園児のみ)
高 鷲	う さ ぎ 組	955-0731	20 日 (金)	9 : 30~10:30 「もうすぐようちえん」(次年度入園児対象)
高 鷲 北	た ん ぼ ぼ く ら ぶ	938-5578	20 日 (金)	10 : 00~11:00 「いよいよ幼稚園だね」(次年度入園児対象)

保育園名	電話	園庭開放	育児相談	楽しい親子教室
高 鷲	953-3883	10日・24日(火)10:00~11:30	開園中常時	
坂 門 ケ 原	956-6246	28日(土)10:00~11:30	月~金開園中常時(要予約)	
陽 気	954-9630		月~金開園中常時(要予約)	
蒼 田	958-2525	第4土曜日10:00~11:30	月~金開園中常時(要予約)	
郡 戸	938-5280	第2火曜日10:00~11:00	月~金開園中常時(要予約)	
高 屋	957-1234	毎週火・木曜日15:15~16:45	月~金開園中常時(要予約)	6日(金)10:30~11:00リズム&ステップ(予約不要) 1~5歳児の親子 ※園開放も同時開催10:00~11:30
四 天 王 寺 院	956-2985	毎週火・金曜日10:00~11:30 (20日除く)	開園中常時	第2火曜リズム・第4火曜お絵かき(園庭開放時) 親子教室については、支援センターの欄をご覧ください。
あ お そ ら	950-1105		開園中常時	2日(月)9:50受付 10:00開始 ひなまつり会
ベビーハウス協社	930-0240		開園中常時	
向 野	953-2071	毎週月~金曜日10:00~11:00(健康相談含む)	開園中常時	3日(火)10:00~ ひなまつり
下 開	958-3318	毎週月~金曜日10:00~11:00(健康相談含む)	開園中常時	3日(火)10:00~ ひなまつり
軽 里	958-3338	毎週月~金曜日10:00~11:00(健康相談含む)	開園中常時	3日(火)10:00~11:00 ひなまつり
島 泉	953-4624	毎週月~金曜日10:00~11:00(健康相談含む)	開園中常時	3日(火)10:00~子育てサロン 「ひなまつり」
は び ぎ の	958-3328	毎週月~金曜日10:00~11:00(健康相談含む)	開園中常時	3日(火)10:00~ひなまつり 子育てサロン

○園庭開放、その他園の行事に参加される場合、お子さんの安全については保護者の方が責任を持ってください。 ○車での来園はご遠慮ください。
○健康相談(保育園の看護師による)を希望される方は、事前に保育園へご連絡ください。

★つどいの広場 3月★

参加自由 無料 10:30~11:30

6 日 (金) 小麦粉ねんど遊び
13 日 (金) シャボン玉遊び
20 日 (金) ポップコーンを作って食べよう
23 日 (月) おはなし玉手箱さんのお話し会

●開放日 月・水・金 10:00~12:00
14:00~16:00 (祝日休み)

NPO法人つどいの広場カンナ 高鷲 5-422-22 ☎/FAX939-1625

★あいいいルーム★

開催日	時間	内 容
10日(火)	10:30~11:30	えほん・あらかると “ランチパーティーをします!” 3月のお誕生日会の後、ランチパーティーをします。 おにぎり or パンなどの主食とお茶をご持参ください。 <参加自由・無料>
20日(金)	10:30~11:30	親子で楽しくリズム遊び&わらべ歌 みんなで遊ぼう!
24日(火)	10:30~11:30	えほん・あらかると 絵本の読み聞かせとリズムあそびをします。

●あそびにおいでよ! (開放日)
月~金 10:00~16:00(ただし、月・木は10:00~13:00まで)
自由に遊びに来てください!!

♡毎火曜日は、ママたちのおしゃべりタイム♡
10:00~12:00まで、スタッフがに入って遊びます。

◎就労相談
子育て中での再就職を考えている保護者の方へ
専門員の相談が受けられます。
毎月 第2火曜日 10:00~12:00

NPO 法人サポートネットワークぬくもり あいいい保育園
向野 2-8-2 (通生診療所敷地内) ☎937-0016 FAX:937-5716

●こどもステーション 3月の予定

~乳幼児から高齢者までが
集うところです~

すべての行事は予約が必要です。 ☎/FAX957-1114 (FAX 申込可)

(月)~(金)	ほっとタイム	10:45~11:30	参加費無料 (終了後ラジコ希望の方は要600円) となたでもどうぞ6日(金) ひなまつり 参加費無料	こどもステーション
第1木曜(3/5)	ひとりて悩まないで相談室	13:30~15:30	参加費1人1時間まで3,000円(会員半額) ※初回無料	こどもステーション
16日(月)	手編み講座	14:00~16:00	参加費:1,000円(要会員登録、材料費別途)(見学有)	こどもステーション
19日(木)	はがき絵講座	14:00~16:00	参加費:1,000円(要会員登録、材料費別途)(見学有)	こどもステーション
22日(日)	農業体験	10:00~13:00	「野草摘み」参加費:大人 700円 3才~小学生 500円	石川れんげ農 場
27日(金)	おしゃべりサロン	10:45~11:30	参加費:100円(ラジコ希望の方は要600円)となたでもどうぞ	こどもステーション
26(木)~27(金)	手づくりマーケット	11:00~16:00	手づくりパンやクッキー、お惣菜、手づくり品などを販売しています	こどもステーション
第1・2土曜(3/7・14)	図工くらぶ	①10:30~12:00 ②13:30~15:00	会費:月2回 1人2,500円(教材費別途) 対象:幼児~大人 となたでも(体験有り)	こどもステーション
毎週土曜日(3/7・14・28)	さんすう科学くらぶ	13:30~14:30 (午前の部も有り)	「不思議、発見、おもしろい」をモットーに行っています。 会費:月3,000円(教材費別途) 幼児からとなたでも(体験あり)	こどもステーション
(月)~(金)	kiMaMaカフェ	11:30~13:30	親子連れから高齢者までみんなでランチしながらおしゃべりしましょう。 1食600円(親子で800円)(要予約)	こどもステーション
(月)~(金)	一時保育(乳幼児、学童)	10:00~16:00	予約制・乳幼児:450円/h~650円/h 学童:300円/h~曜日・時間など、なんでもご相談ください。きょうだい割引も有ります。 10:00以前、16:00以降は時間外扱い(送迎可)	こどもステーション

NPO 法人南河内こどもステーション (市役所南側)

健

康

ふあみりー

市立休日急病診療所 (保健センター2階)

☎956-1000

■内科・小児科・歯科

診療日/日曜、祝日、年末年始(12月30日~1月3日)

診療時間/10:00~12:00、13:00~16:00

■小児科の土曜・休日夜間診療(南河内北部広域小児急病診療事業)

診療日/土曜、日曜、祝日、年末年始(12月30日~1月3日)

診療時間/18:00~22:00(受付は17:30~21:30)



毎月19日は食育の日

※すべて申し込みは、健康増進課(保健センター)まで 電話もしくは来所にて受け付けております。定員になりしだい締め切ります。平成26年4月~平成27年3月末の間は各種検診・歯の健診とも1人1回となります。☎956-1000(※FAXでの申し込みはできません)

あなたとあなたの家族のために 受けましょう、がん検診。

「知る」は
「治る」の
第一歩

胃・肺・大腸・子宮は無料で受診できます

《**集団検診**》4月~6月分の検診は3/19(木)9:00から電話
および保健センター2階窓口で受付開始。
予約開始日は電話が込み合います。

胃がん・肺がん・大腸がん 集団検診(40歳以上の市民)	
4月	6日(月) 保健センター
	9日(木) 保健センター
	13日(月) 保健センター
	15日(水) 石川プラザ
	20日(月) 保健センター
5月	14日(木) 保健センター
	15日(金) コロセアム
	24日(日) 市役所A棟
	26日(火) 陵南の森
6月	8日(月) MOMOプラザ
	11日(木) 保健センター
	19日(金) コロセアム
	22日(月) 保健センター

乳がん・子宮がん集団検診
※乳がん40歳以上、子宮がん20歳以上で受診券をお持ちの方

4月	23日(木)	陵南の森
5月	20日(水)	石川プラザ
6月	19日(金)	コロセアム

※乳がん検診のみ自己負担金1,000円がかかります。

生活保護受給者は無料(検診当日、受給証明書が必要。)

※平成27年度対象者は、乳がんは40歳以上(昭和49年以前生まれ)子宮がんは20歳以上(平成7年以前生まれ)で、奇数年生まれの方。3月中旬に、受診券(オレンジ色のはがき)を送付します。

《**集団検診**》3月は子宮がん検診のみ

子宮がん検診【集団検診：3月25日(水)保健センター実施分】を受け付けています。※20歳以上で受診券または無料クーポンをお持ちの方が対象。

ご注意ください!

平成26年度「がん検診無料クーポン券」「乳がん、子宮がん検診受診券」の使用期限は次のとおりです。急いで受診しましょう

- 大腸がん/3月10日(火)
- 乳がん・子宮がん/3月31日(火)

個別検診実施医療機関の変更(4月から)

医療機関名	住所	☎	胃・肺・大腸	乳がん	子宮がん
江藤クリニック	西浦 1242-6	956-8881			○
コープ診療所	南恵我之荘 4-5-1	938-6226		○	
土屋医院	誉田 3-12-10	957-1001			○
大阪府立呼吸器・アレルギー医療センター	はびきの 3-7-1	957-2121		○	○
城山病院	はびきの 2-8-1	958-1000		○	
藤本病院	誉田 3-15-27	958-5566		○	
平松産婦人科クリニック	藤井寺市藤井寺 1-6-1	955-8881			○
船内クリニック	藤井寺市藤井寺 1-9-8	955-0678			○
あべの松井クリニック	阿倍野区阿倍野筋 1-5-31 アポロビル5階	06-6647-2223		○	
すずかけの木クリニック	阿倍野区松崎町 2-3-37 松崎町グリーンハイツ1階	06-6626-2110		○	
大阪がん循環器病予防センター	城東区森之宮 1-6-107	06-6969-6712	○	○	○

成人歯科健診をうけよう!

昭和18・23・28・33・38・43・48年生まれの方

5年に1度のチャンスです!

今年度の集団健診は終了しました。まだ成人歯科健診を受けていない方は受診券を持参の上、指定歯科医院で受診してください。期限は3月末日まで。

※成人歯科健診受診券がお手元のない方は再発行しますので、お問い合わせください。

成人歯科健診未受診者受診券が届いている方へ

昭和47年1月1日~同年12月31日生まれの方で、昨年度成人歯科健診を受診していない方へ、平成26年7月末に受診券を送付しています。受診券をご持参のうえ、市内の指定歯科医院にて受診してください。費用は無料、有効期限は平成27年3月31日まで。

ウォーキング講座(※事前申込)

日時 3月13日(金) 10:00~12:00 (9:30受付)

場所 峰塚公園(雨天時は保健センター)

対象 ウォーキングに興味のある方で運動制限のない方

持物 飲み物・帽子・タオル

定期健康相談・栄養相談

●3月2日(月)・16日(月) ※要予約

上記日程以外でも随時受付しています。健康増進課までお問い合わせください。☎956-1000

3月は「自殺予防月間」

大阪府で年間約1600人の方が自殺で亡くなっています。身近な方の悩みに気づいたら、悩みに耳を傾け、専門家への相談をすすめ、じっくりと見守りましょう。

★こころの健康相談統一ダイヤル

3月1日9:30~3月31日17:00まで 24時間体制

☎0570-064-556 ※一部のIP電話などからは通話できません

★大阪府こころの健康総合センター(こころの電話相談)

平日9:30~17:00 ☎06-6607-8814

★「自殺予防いのちの電話」フリーダイヤル

毎月10日 8:00~翌日8:00(24時間) ☎0120-738-556

お母さんと乳幼児

健康診査 (会場:保健センター)

※対象児に個別通知します。健診日の2週間前までに個別通知が届いていない方は、健康増進課(保健センター)までご連絡ください。

種類	日程	対象児
4カ月児健康診査 (金曜日実施)	3月13日	平成26年11月1日~12日生まれ
	3月27日	平成26年11月13日~30日生まれ
	4月10日、24日	平成26年12月生まれ
1歳6カ月児健康診査 (火、水曜日実施)	3月17日、18日	平成25年8月生まれ
	4月21日、22日	平成25年9月生まれ
2歳6カ月児健康診査 (火、水曜日実施)	3月10日、11日	平成24年9月生まれ
	4月14日、15日	平成24年10月生まれ
3歳6カ月児健康診査 (火、水曜日実施)	3月3日、4日	平成23年9月生まれ
	4月7日、8日	平成23年10月生まれ

予防接種 《接種には母子健康手帳と予診票が必要》

集団接種 BCG (会場:保健センター)

4カ月児健康診査と同日実施(日程は上表)。健康診査をすでに受け、BCGを接種していないお子さんは健康増進課までご連絡ください。

個別接種 (各医療機関に直接電話で予約)

※予診票がない場合は、母子健康手帳を持って健康増進課まで取りに来てください。

※対象の年齢・接種間隔および回数・実施医療機関などについては、「平成26年度健康だより」をご覧ください。

各種教室 《会場:保健センター・要予約》

マタニティスクール (定員30人・4日間で1コース)

日時 3月コース 5日(木)、12日(木)、15日(日)、19日(木)

13:00~15:30 日曜のみ:9:30~12:00

離乳食講習会 (定員15人・保育あり)

日時 3月23日(月)・4月17日(金)のいずれか1日

13:00~15:30

対象 4カ月児健康診査受診後から10カ月までの乳児の保護者(講習会の対象となるお子様のみ、保育の対象)

各種相談

子育てのことで悩んでいませんか?ちょっとしたことでもご相談ください。保健師や栄養士などが対応します。

育児相談 (電話・来所 平日9:00~17:30)

お子さんの発育や発達、栄養に関する内容をはじめ育児全般について、相談をお受けします。

ことばの相談 (予約制)

こどもの発音、言葉の遅れなどについて相談をお受けします。

麻しん風しん混合(MR) 予防接種はお済みですか

第1期の接種期間は1歳から2歳に至るまで、第2期の接種期間は5歳から7歳未満で小学校入学前年度の平成26年3月31日までです。接種期間を過ぎてしまうと約1万円かかります。まだの方は早めに接種してください。予診票を紛失された方は、母子健康手帳ご持参の上、健康増進課(保健センター)まで取りに来てください。

水痘の予防接種

★3歳~5歳未満の方は接種期限は3月31日まで。

罹患歴、接種歴のない方は3月末までに接種してください。

実施医療機関名	住所	☎
なわクリニック	古市 4-1-4	958-2014
亀山医院	南古市 2-1-3	957-5330
土屋医院	誉田 3-12-10	957-1001
江藤クリニック	西浦 1242-6	956-8881
ぶどうの家診療所	駒ヶ谷 404	950-0155
坂本クリニック	羽曳が丘 5-16-7	958-7270
貴志クリニック	はびきの 4-14-13	958-9062
しもと医院	はびきの 5-14-3	955-1661
田中小児科	野々上 2-24-19	938-5288
あそか西松庵診療所	伊賀 1-4-1	959-5501

実施医療機関名	住所	☎
北川内科クリニック	伊賀 2-14-14	938-6528
たてやまクリニック	檜山 265	955-3005
おとのクリニック	野 370	931-2001
倉岡医院	高鷲 1-7-4	954-3294
藤野整形外科	高鷲 9-1-1	955-0188
加藤医院	南恵我之荘 2-9-6	953-5901
しまだ耳鼻咽喉科	恵我之荘 1-10-14	954-3301
山田クリニック	恵我之荘 5-1-23	953-0121
ふじもと医院	恵我之荘 5-1-28	931-5611
森クリニック	島泉 1-21-6	930-2755

大阪府 藤井寺保健所

藤井寺市藤井寺1-8-36

☎955-4181

※いずれも土、日、祝日は除く

HIV即日検査(抗体検査)	水	「匿名可」	9:30~10:30			
肝炎ウイルス検査	2	4	水 予	13:30~14:30		
風しん抗体検査	2	4	水 予	13:30~14:30		
こころの健康相談 (精神科医、精神保健福祉相談員などが応じます)	予	こころの病気、アルコール依存症など				
医療機関に関する相談	月	火	水	木	金	9:15~12:15 13:00~16:00

表の見方 ④ 第4水曜日 ⑤ 有料 ⑥ 持参物 ⑦ 予約必要 生活衛生室 ☎952-6165

水質検査(飲用水・井戸水・遊泳場水・浴槽水)	予	有	依頼の際はお問い合わせください。			
腸内細菌検査 (赤痢菌・チフス菌・パラチフスA菌・サルモネラ属菌・腸管出血性大腸菌O157)	月	火	水	有	9:30~12:00	
寄生虫卵検査・ぎょう虫卵検査	月	火	水	木	有	9:30~12:00
室内空気検査(ホルムアルデヒド・VOC)	予	有	依頼の際はお問い合わせください。			

市民後見人が活動開始

1月6日(火)、自治会の会長を務める、茨木富美夫さんが、大阪家庭裁判所堺支部から南河内初の市民後見人に選任され、本格的に活動を始めました。市民後見人とは成年後見制度に基づき、判断力が不十分になった方の財産管理や身上監護などの法律行為を身近な立場で行う一般市民（無報酬）。茨木さんがこの活動を始めたのは、一昨年6月に大阪後見支援センター主催の市民後見人のオリエンテーションへ参加したことがきっかけ。その後、同センターの養成講座などを約8カ月間受講し、市民後見人バンクに登録（H.27.1月末登録100人）。茨木さんが家庭裁判所に提出する報告書などの作成をサポートした松森・高江法律事務所 高江俊名^{としあき}弁護士は『後見人を必要とする方はたくさん埋もれている。地縁血縁の希薄化が進むなか、市民後見人への期待は大きい。』と話されました。平成25年1月～12月までの統計（最高裁資料）では、親族以外の第三者が後見人に選任される割合は、過半数を超



え57.8%。活動に向け、茨木さんは『本人さんに寄り添い、何を考え望まれるのかを理解し、サポートすることが市民後見人の役割ですね。』と意気込みを語ってくれました。

第16回 ふれあいお茶会

2月7日(土)、白鳥児童館にて「ふれあいお茶会」が開催され、立岡 衛先生のご指導のもと、5月からお稽古を積んできた15人の子どもたちがお手前を披露しました。訪れた約50人にお茶でおもてなしをしました。また、作品展示コーナーなども設けられ、楽しいひと時を過ごされました。



大阪府子ども会大会・表彰式

2月1日(日)、平成26年度大阪府子ども会大会と表彰式が阿倍野区民ホールにて開催。表彰式では大阪府優良子ども会知事表彰を桃山台子ども会、大阪府子ども会育成連合会表彰をグリーンハイツ子供会が受賞しました。これからのより一層のご活躍に期待いたします。



母国の下水道整備ため・・・

2月4日(水)、国土交通省とベトナム建設省が結ぶ「下水道分野における技術協力覚書（H22年締結）」に基づき、約3,600km離れたベトナムから、4人の技師や地盤工学の研究者が、檜山の下水道工事現場を訪れました。4人は地中6mに250mmのヒューム管を押し進める「推進工法」の現場を視察。また、最新の埋設管探知機器の取り扱いなども学ばれました。同工法の適用を予定しているベトナムでは、施工などに関する新たな基準を策定する人材育成が必要とされています。技術を持ち帰り、母国で普及させる目的で来日した、同建設省 研究員である、タンバン ホアン（27）さんは『工法の説明で知識を得たり、現場視察で基本的な理解ができた。』と話し、『2週間の滞在で、日本各地の皆さんにたいへん親切にいただいた。』と感謝されました。



南大阪駅伝競走大会【結果】

2月1日(日)、第58回南大阪駅伝競走大会がP L教団内で開催され、6区間20.1キロで241チーム（7部門）が参加し、健脚を競いました。中学の部では峰塚中学校が、女子の部で準優勝、男子の部で3位と健闘しました。その他、一般男子の部では2位に柏羽藤消防、3位にカネヒラスポーツRC男子、一般女子の部はカネヒラスポーツRC女子が3位入賞。



頂上を目指して！（高鷲南中学）

第24回近畿中学生空手道選手権大会（昨年12月28日開催）にて、高鷲南中学校3年生の柴谷聖良さんが個人・形の部で見事優勝。また、はまなす杯（全国大会）でも準優勝と期待の選手。『全国大会決勝の相手は、世界大会にも出場している選手。世界の壁は厚いと感じました。』と大会を振り返り、『目標は、インターハイなど数々の大会での優勝。』と頂を目指されます。（2/6 教育長室で）



羽曳野市・藤井寺市・太子町シネマプロジェクト推進会議

映画『あしたになれば。』 ついに上映スタート！



▲ LIC はびきので行われた試写会前の舞台挨拶

2月14日(土)、LIC はびきので3市町が舞台となった映画『あしたになれば。』の試写会があり、あべのアポロシネマでは先行上映が始まりました。試写会の会場には、三原光尋監督をはじめ、主演の小関裕太さん、黒島結菜さんや赤井英和さんが舞台挨拶にお越しく下さいました。出演者は、撮影時のエピソードやブドウ畑の印象などを語られました。試写会には協賛者やロケ地の提供者、撮影協力者など約400人が集まり、スクリーンを通して映る身近な風景を楽しみました。

▼ 映画関連イベントも同時開催 ▼

120kgの落語家 特別授業 (駒ヶ谷小学校)

2月10日(火)、落語家桂三金さんが、駒ヶ谷小学校の音楽室で特別授業を行いました。45分間の笑いたっぷりの授業を受けた高学年58人は、伝統話芸の世界に引き込まれました。出囃子に乗り『すもう取りではありません。体重120kg、体脂肪率51%。体の半分は油で残り半分は優しさでできています。』と登場し児童たちの心をギュッとつかむと、扇子やてぬぐいの使い方や着物を羽織っている理由などをわかりやすく伝えられました。また、児童や担任を高座に上げ、小話やうどんをすする仕草などの稽古をつけてくださいました。最後に三金さんは児童たちに『太っているなど人の欠点を『いらう、ことで笑いをとると、人を傷つけることがある。』と教え『落語は人を楽しませるが傷つけることはない。』と児童たちの心に落とすおはなしで締めくくっていただきました。



▲ 写真展&クイズラリーの様子



▲ 飲食店で配られたドーナツ



▲ 3市町特産品の販売、あべのHoopにて

あべのアポロシネマやアポロビル、ロシアビルでは先行公開記念として、映画に関連するイベントが多数行われました。クイズに答え景品が当たるクイズラリーや、映画で登場した『初恋ドーナツ』をモチーフにしたドーナツが飲食店などで振舞われました。また、書店では3市町に関連する書籍なども並びました。一方、あべのHoopではワインや、イチジクやミカンが入ったソースなどの販売も行い、映画を通じて、3市町のPRをする良い機会となりました。

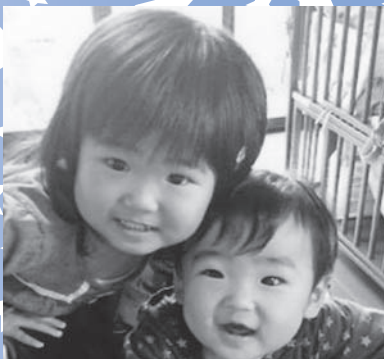

はびきの
山口 結衣花ちゃん 平成24年4月9日生まれ
せい ま
聖馬ちゃん 平成26年2月4日生まれ
姉弟仲良く笑顔いっぱい育ててね。
母親の瞳さん撮影



伊賀
しんくま ゆい
新熊 夢依ちゃん
平成26年10月31日生まれ
「明るく元気に伸び伸び育ててね」
母親の美樹さん撮影



古市
ふじい しゅうき
藤井 柊希ちゃん 平成24年2月11日生まれ
だい き
大輝ちゃん 平成26年7月11日生まれ
2人仲良く元気に大きくなあれ!!
母親の美香さん撮影

こんにちはあかちゃん

LIC*NEWS

羽曳野市立生活文化情報センター（LICはびきの）は指定管理者 株式会社みのりの里が運営しています。掲載しておりますイベントの内容は予告無く変更・中止になる場合がございます。ご不明な点はLICはびきのまでお問い合わせください。

施設利用/お問合せ 072-950-5500

チケット予約専用 072-950-5504

インターネット URL <http://www.lic-habikino.jp/>
E-mail lic@minorinosato.com
facebook <http://www.facebook.com/lichabikino>

主催/羽曳野市

LICオルガンコンサート

～オルガン、みて、きて、ふれて、わたしの^{まち}市のため～
Colors of Heart ～オルガンが奏でる喜怒哀楽～

3月15日(日) 14時00分開演(13時30分開場)

会場 1F ホールM

入場料 前売・自由席 1,000円 当日200円増・未就学児入場不可

出演 リピエノ(池田伊津美/中村歌奈/芹澤紀子)

演奏曲目 ピエスドルグ(幻想曲ト長調)BWV572(J.S.バッハ)

連弾 ジ・エンターテイナー(S.ジヨブリン)

6手連弾 威風堂々(E.エルガー)ほか

その他 コンサート終了後、オルガンを間近で見学していただけます。

チケット発売中

主催/羽曳野市

天体観望会「木星と月」

3月28日(土) 20時00分～21時30分

会場 屋上 天体観測ドーム 参加費 無料

申込方法 ご来館・お電話・ホームページで申込み

申込条件 中学生以下は保護者同伴 定員 120人

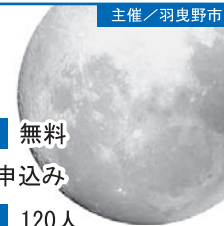

主催/羽曳野市

オルガンゼミ「オルガン体験個人レッスン」

3月28日(土) 午後の部13時30分～16時00分

夜の部17時30分～20時00分

会場 1F ホールM 参加費 初心者 2,000円/経験者 5,000円

講師 土橋薫(LICはびきのオルガン講座講師・大阪音楽大学講師)

内容 初心者1人20分/経験者1人40分

※経験者とはパイプオルガンを弾かれたことがある方です。

締切 3月7日(土)必着 ※応募者多数の場合は抽選

申込方法 往復はがきで申込み

往信面に①住所②氏名③年齢④電話番号⑤レッスンで演奏する曲目

⑥初心者または経験者⑦希望時間(午後または夜)

返信面に住所、氏名を明記の上、「オルガンゼミ」係まで。

主催/羽曳野市

LIC de Let's Dance!! ～踊る旋律に心も躍る～

3月22日(日) 14時00分開演(13時30分開場)

会場 1F ホールM

入場料 前売・指定席 大人2,000円/小人1,000円(中学生以下)
当日各500円増・3歳以上有料

出演 MOON STONES (ムーンストーンズ)

チケット発売中



馬淵清香 (ヴァイオリン)



宮本聖子 (ピアノ)



和沙哲郎 (ABCアナウンサー)

ラジオ「吹奏楽の時間」で
お馴染みの和沙アナが
司会に大決定!

Osaka Shion Wind Orchestra (木管五重奏) ※ホルン奏者が変更となりました。



磯田純子 (フルート&ピッコロ) (オーボエ/コンサートマスター)



福田淳 (クラリネット)



古賀喜比古 (ファゴット)



國府利支恵 (ホルン)



長谷行康 (ホルン)

演奏曲目 くるみ割り人形より「花のワルツ」(チャイコフスキー)
フィドルワドル(アンダーソン)
ワルツスケルツォ(チャイコフスキー)
死の舞踏(サンサーンス)
仮面舞踏会(ハチャトゥリアン)ほか ※曲目は変更する場合がございます。

ヴァイオリン
体験コーナーも
ございます。

主催/羽曳野市

第45回りっくぶち寄席

～落語兄弟仁義(笑)～

3月29日(日)

14時00分開演(13時30分開場)

会場 3F 音楽実習室

入場料 前売・指定席 500円

当日200円増

未就学児入場不可



林家染太



林家笑丸

チケット発売中

内弟子修行を
共に過ごした
二人が「笑い」を
とるために繰り
広げる落語版
「仁義なき戦い」

主催/羽曳野市

音楽の花束 Vol.12 ～大阪芸術大学大学院1年次生によるコンサート～

3月29日(日) 15時00分開演(14時30分開場)

会場 1F ホールM

入場料 自由席・無料(要整理券)

※整理券は、LICはびきの1F受付カウンターにて配布中。お一人様4枚まで。

主催/(株)みのりの里 協力/大阪交響楽団

大阪交響楽団 無料公開リハーサル

「第86回名曲コンサート」珍しい楽器の協奏曲シリーズ～「コントラバス」

4月24日(金) 14時30分開演(14時15分開場)/16時00分終演

会場 1F ホールM

入場料 自由席・無料(要整理券)・未就学児入場不可

出演 指揮:寺岡清高(常任指揮者)/コントラバス:文屋充徳
(ドイツ国立ヴュルツブルグ音楽大学教授)

演奏曲目 序曲「コリオラン」ハ短調作品62(ベートーヴェン)
コントラバス協奏曲 第15番ニ長調(シュペルガー)
交響曲第1番ハ短調作品68(ブラームス)

※リハーサルの一部を公開するもので、全曲を通して演奏するとは限りません。
進捗状況により、時間進行及び内容が大きく変更になる場合がございます。

※整理券は、LICはびきの1F受付カウンターにて配布中。お一人様4枚まで。

施設案内

多目的スタジオ

音楽実習室のフロア部分(約110㎡)と同程度の広さがあり、ダンスや演劇の練習など多目的な用途にご利用していただけます。



詳しくは1F受付カウンターまで
お問い合わせください。

利用料金	午前 9:00～12:00	午後 13:00～17:00	夜間 18:00～22:00	午前午後 9:00～17:00	午後夜間 13:00～22:00	全日 9:00～22:00
平日	4,536円	6,048円	7,236円	9,936円	12,204円	15,660円
土日祝	5,400円	7,128円	8,640円	11,772円	14,580円	18,684円

申込書で取得する個人情報は、イベント参加、各種ご案内のためにのみ利用します。ご本人の同意なしに第三者に提供することはありません。申込時の個人情報の提供は、ご本人の任意です。ただし、住所、氏名等が未記入の場合は、参加頂けません。個人情報の開示等に関する件は、弊社個人情報保護管理者までお問い合わせください。



主な公共施設

羽曳野市役所

☎958-1111 FAX958-0212

支所	☎955-0583 FAX930-2144
羽曳野市民会館	☎958-2311 FAX958-2312
LiCはびきの (生活文化情報センター)	☎950-5500 FAX950-5505
はびきのココロセアム	☎937-3123 FAX937-3124
市民体育館(西浦)	☎958-2340 FAX958-3614
陵南の森総合センター (老人福祉センター・ 公民館・図書館)	☎952-2751 FAX952-1303
陵南の森生きがい情報センター (テレワークセンター)	☎931-1900 FAX931-2112
MOMOプラザ	☎957-5553 FAX957-5580
丹治はやプラザ	☎937-2355 FAX937-2388
石川プラザ	☎950-2002 FAX958-9110
保健センター (休日急病診療所)	☎956-1000 FAX956-1011
人権文化センター	☎955-4556 FAX955-7042
青少年児童センター	☎952-0032 FAX937-8580
白鳥児童館	☎957-4900 FAX957-4900
青少年センター	☎958-0050 FAX956-7867
エコプラザはにふ	☎959-3567 FAX959-3568
時とみどりの交流館 (塚峰公園管理棟)	☎942-6647 FAX942-6647
道の駅しらとりの郷・羽曳野	☎957-6900
総合棟(休業日毎週木曜日・年末年始)	☎957-6910
子育て支援センターふるいち	☎958-3308 FAX958-3350
子育て支援センターむかひの	☎953-6361 FAX953-6361
向野老人いこいの家	☎952-0033 FAX952-0033
給食センター	☎958-2306 FAX958-1082
社会福祉協議会	☎958-2315 FAX958-3853
シルバー人材センター	☎959-0555 FAX959-0333
柏原羽曳野藤井寺消防組合	☎958-0119 FAX958-9900
羽曳野警察署	☎952-1234 FAX952-2531
藤井寺保健所	☎955-4181 FAX939-6479
藤井寺郵便局	☎954-2601 FAX938-8591
柏原藤環境事業組合	☎976-3333 FAX976-3331
クリーンピア21(火曜日休み)	☎975-2580 FAX975-2577

羽曳野市の宣言

- 交通安全都市宣言 ○非核平和都市宣言
- 人権擁護都市宣言 ○健康都市宣言
- 青少年健全育成都市宣言

改修された住宅に対する固定資産税の減額

一定の要件を満たす住宅の改修を行った場合、申告により、工事完了日の翌年度分の固定資産税が減額されます。※工事完了日から3カ月以内に、税務課への申告が必要です。

耐震改修	昭和57年1月1日以前に建築された住宅
バリアフリー改修	高齢者など(改修工事完了年の翌年1月1日における年齢が65歳以上の方、要介護認定または要支援認定を受けている方、障がいのある方)が居住する、平成19年1月1日以前に建築された住宅
熱損失防止(省エネ)改修	平成20年1月1日以前に建築された住宅

工事費用(自己負担額)が50万円を超える(平成25年3月31日までの契約分は30万円以上)改修工事を行った、上記の住宅に対する固定資産税が対象です。その他、詳しい内容や申告の必要書類等については、お問い合わせください。

受付・問合せ 税務課固定資産税担当 本庁1階⑨⑩窓口
☎958-1111 内線1540・1550

固定資産税台帳の縦覧・閲覧

「縦覧」固定資産税納税者が市内の土地・家屋の評価額を縦覧帳簿にて確認できる制度です。ただし、土地のみを所有している納税者は家屋価格等縦覧帳簿を、また家屋のみを所有している納税者は土地価格等縦覧帳簿をご覧いただけませんのでご注意ください。

○縦覧できる方

- ・固定資産税の納税義務者本人もしくは納税管理人
- ・代理人で納税義務者本人と同居の親族の方
- ・上記以外の代理人で委任状を有する方

○期間・時間 4月1日～6月1日(土・日・祝を除く) 9:00～17:30

「閲覧」納税者本人が所有する土地・家屋、または借地人・借家人が賃借権などの目的である物件に限り固定資産税台帳を閲覧できる制度です。

○閲覧できる方

- ・上記の「縦覧できる方」の要件を満たす方
- ・借地、借家人で当該借地・借家部分の賃貸借関係を確認できる書類を有する方
- ・固定資産の処分をする権利を有する方

○期間・時間 4月1日～平成28年3月31日(土・日・祝を除く) 9:00～17:30

縦覧	土地：所在地番・地目・地積・評価額 家屋：所在地番・家屋番号・種類・構造・床面積・評価額・建築年
閲覧	上記の縦覧できる記載内容のほか、課税標準額・税額

※縦覧、閲覧申請には本人であることを確認できる書類(運転免許証・納税通知書など)と認印をご持参ください。法人名義の所有の場合は、委任状が必要です。

受付・問合せ 税務課固定資産税担当 本庁1階⑨⑩窓口
☎958-1111 内線1540・1550

ミニバイクなどの異動申告

軽自動車税は、4月1日現在登録されている所有者(使用者)に課税されます。バイクや軽自動車などを廃車や譲渡したり、所有者が転出するときは、表の区分により手続きしてください。(4月2日以降に廃車や譲渡された場合は平成27年度の軽自動車税がかかりますのでご注意ください。)

また、盗難にあった場合は、ただちに警察署へ盗難届を出すとともに、税務課にも届け出てください。

なお、3月下旬は窓口が大変混雑しますので、廃車などの手続きは比較的空いている3月中旬までにお済ませください。

申告区分	受付場所	必要な書類など
原動機付自転車 (ミニバイク)	市役所本庁1階税務課⑨窓口	販売証明書または申告済証・ナンバープレート・印鑑(名義変更の場合、新・旧)・免許証の写し
軽二輪 小型二輪など	和泉自動車検査登録事務所 (和泉市上代町官有地) ☎050-5540-2060	検査証または届出済証・ナンバープレート・印鑑・住民票・自賠責保険証明書など (詳しくは左記事務所にてご確認ください)
軽自動車	軽自動車検査協会 大阪主管事務所和泉支所 (堺市西区山田2-190-3) ☎050-3816-1842	検査証・ナンバープレート・印鑑・住民票など (詳しくは左記事務所にてご確認ください)

問合せ 税務課 総務担当 ☎958-1111 内線1570・1571

子ども・子育て支援新制度 Q&A ⑪ 【子育て支援課 ☎ 958-1111 内線 1252】

平成 24 年 8 月に可決・成立した「子ども・子育て関連 3 法」に基づき、「新制度」が平成 27 年 4 月からスタートします。

Q：幼稚園や保育園の入園申し込みの際に、新たに「子どものための教育・保育給付 支給認定申請書」という書類を提出したのですが。

A：新制度では、お住まいの市町村による 3 つの区分の認定に応じて、幼稚園や保育園などの利用先が決まります。提出書類に基づいて市で認定作業を行い、申請者に対して「認定証」を 2 月末に送付する予定です。

3 つの認定区分については、以前の「子ども・子育て支援新制度 Q&A」でも紹介しましたが、下記のとおりです。

- 1 号認定：満 3 歳以上で、幼稚園などでの教育を希望される場合
- 2 号認定：満 3 歳以上で、保育の必要な事由に該当し保育園などでの保育を希望される場合
- 3 号認定：満 3 歳未満で、保育の必要な事由に該当し、保育園などでの保育を希望される場合

Q：認定が受けられない場合はありますか。

A：3 歳以上の子どもで 2 号認定を受けない子どもは、すべて 1 号認定になります。また、3 歳未満の子どもは、保育を必要とする事由に該当した場合は 3 号認定となります。2 号・3 号認定については、保育を必要とする事由や、就労時間などにより受けられない場合もあります。

新制度の詳細は、内閣府ウェブサイトをご覧ください。

また、本市でも新制度の内容や、今までの広報紙の「子ども・子育て支援新制度 Q&A」を市ウェブサイトに掲載しています。

「子育て支援課」「幼稚園就園に関する」業務が市役所本庁 1 階に移ります

幼児教育、保育、地域の子ども・子育て支援を総合的かつ効果的に推進するため、4 月より市長公室において事務を一元化することになりました。

これに伴い、「子育て支援課」業務と「教育委員会から幼稚園の就園に関する」業務などは市役所別館から、市役所本庁 1 階に移ります。

詳しくは別途お知らせします。

問合せ 子ども子育て支援推進準備室
☎ 958-1111 内線 3500

国民健康保険・後期高齢者医療『日曜窓口・夜間窓口』

国民健康保険料・後期高齢者医療保険料の納付相談について『日曜窓口・夜間窓口』を開設します。

日曜窓口	
3月29日(日)	10:00～15:00
夜間窓口	
3月17日(火)・26日(木)	18:00～20:00

場所・問合せ 保険年金課
市役所本庁 1 階③窓口
☎ 958-1111 内線 1750・1751

羽曳野市国民健康保険人間ドックの費用助成

国民健康保険では、生活習慣病の予防・早期発見・治療のため国民健康保険被保険者の方に年 1 回人間ドック受診費用の助成を行っています。受付開始時期については、保険年金課まで直接お問い合わせください。実施機関については 5 月号広報でお知らせする予定です。

■助成対象者（①～③の条件を全て満たしている方が対象）

- ①羽曳野市国民健康保険証の交付を受けて 6 カ月以上経過している。
- ②受診時、満 30 歳以上 74 歳以下で内臓疾患の治療を受けていない。
- ③現年度、および過年度の国民健康保険料を完納している。

※人間ドックは特定健康診査と同時実施となりますので、40 歳以上の方が同一年度内に受診することができるのは、人間ドックか特定健康診査のどちらか一方です。

問合せ 保険年金課 ☎ 958-1111 内線 1761

屋外に設置する広告物の許可申請

周りの景観との調和や、老朽化と自然災害による落下などの危険性を考慮し、大阪府では屋外広告物法に基づく屋外広告物条例等を定めて規制、誘導を行っており、本市では、市域内に表示、設置される屋外広告物の許可などに関する事務を行っています。

新たに屋外広告物を設置される際は、都市計画課ウェブサイトをご覧くださいなどにより、必要な手続きを行ってください。

問合せ 都市計画課 ☎ 958-1111 内線 2572

羽曳野市の中学校給食

心身ともに成長する中学生に栄養バランスのとれた食事を提供します。旬の食材を取り入れたり、季節行事にまつわる食事を提供するなど、おいしく楽しく食べてもらえる工夫をこらしています。

献立は市の栄養士と学校の栄養士が協力して作成。調理は民間調理業者が外部調理場で行い、各学校へ配送されます。

中学校給食は、選択制です。毎日給食を利用していただくのはもちろん、家庭弁当の持参との併用もできます。好きなメニューのとき、イベントメニューのとき、お弁当を作るのが忙しくてできないとき、栄養バランスの整った中学校給食をご利用してみませんか？

費用 給食費 1 食 300 円 **内容** ごはん・おかず（4 品程度）・牛乳

問合せ 教育総務課 ☎ 958-1111 内線 4112・4113

※市ウェブサイト【トップページ - 注目情報 - 羽曳野市立中学校給食のご案内】でメニューなどの詳細をご覧ください。

マイナンバー制度(事業者の皆様)

○ 10 月から、マイナンバー（個人番号）を国民一人ひとりにお届けします。



○ 事業者は、社会保険の手続や源泉徴収票の作成などにおいて、従業員などからマイナンバーの提出を受け、書類などに記載します。

○ 個人情報を守るため、マイナンバーは、法律で定められた範囲以外での利用が禁止されており、またその管理に当たっては、安全管理措置などが義務付けられます。

○ 特定個人情報保護委員会では、法律が求める保護措置およびその解釈について、具体例を用いて分かりやすく解説したガイドラインを作成しています。

問合せ コールセンター
☎ 0570-20-0178（受付時間）
平日 9:30～17:30
ウェブサイト【マイナンバー】を検索。

水道局からのお願い

引越しをされる時は、お早めにご連絡を!

《水道の使用を中止される時》

引越しにより水道の使用を中止される時は、料金の精算に伺いますので引越しの2~3日前までには必ずご連絡をお願いします。ご連絡がない場合は、引き続いて料金がかかりますのでご注意ください。

《新たに水道を使用される時》

水道を使用される2~3日前までには必ず使用開始のご連絡をお願いします。

お支払いは便利な口座振替を

水道局指定の金融機関もしくは郵便局で、預金通帳とお届けの印鑑を持参の上、直接手続きをお願いします。

連絡・問合せ 水道料金お客様センター
☎ 957-7770

取扱時間 [平日] 9:00 ~ 17:30

[土・日曜日] 9:00 ~ 17:00

※祝日および年末年始(12月29日~1月3日)は休業。

特別養護老人ホームに入所できる方が変わります

4月1日から、特別養護老人ホームに新たに入所できる方が、原則 要介護3以上の方に限定されることとなります(既に入所されている方は除きます)。

ただし、要介護1・2の方でも、やむを得ない事情により在宅生活が著しく困難な状況にある場合は、特例的に新規入所が認められることがあります。

問合せ 高年介護課 介護保険担当

☎ 958-1111 内線 1370・1371
FAX 950-2536

介護無料相談(要予約)

介護について困ったこと、悩んでいることはありませんか? 介護に関する家族の方のさまざまな悩みや思いをお聞きし、介護の仕方や疑問点やお困りことなどの相談・解決のお手伝いをします。

日時 3月18日(休) 13:00 ~ 15:00

会場 市役所別館1階

シルバー人材センター

相談員 尾崎 幸子氏(シルバー会員)

問合せ (公社)羽曳野市シルバー人材センター ☎ 959-0555

はびきの中学生 study-O 3月の実施日程

【東教室(市役所)】

○3月1日(日)・7日(土)・8日(日)

【西教室(あいあいハウスおよび支所)】

○3月1日(日)・8日(日)

【講義開催日】

3月1日(日) AM:東教室 PM:西教室

中学生に勉強を教えていただける大学生サポートスタッフを募集中!

詳しくは市ウェブサイトまたは担当まで。

政策推進課特命プロジェクトチーム

☎ 958-1111 内線 3530

犬や猫を飼われている方へ隣近所・地域に迷惑をかけないで

フンや尿などの生活環境被害の苦情が多く市に寄せられています。

【猫の飼い主の方へお願い】

- フン、尿は自宅の決まった場所でさせるようしつけましょう。
- 地域猫と間違われぬように首輪をつけましょう。
- 地域猫などを増やさないためにも不妊去勢の手術を行ってください。

【飼育されていない鳥類・小動物などへの餌やりによる被害について】

- 鳥類・小動物などへの餌やりにより、その周辺にすみつき、フン・尿・ごみが荒らされるなどの被害が起っています。

【犬の飼い主の方へお願い】

- しつけをしっかりとしましょう。
- 散歩などをするときは、犬を制御できる人が綱やリードを付けましょう。フンは持ち帰り、飼い主が責任をもって処理しましょう。また、他人の迷惑となる場所で尿をさせるのは止めましょう。

【飼い犬が人を噛んだとき】

- 飼い主は動物管理指導所(藤井寺分室)に必ず届け出てください。

☎ 937-1101

◎犬の譲渡、犬猫の引取り

◎ペット動物に関する相談

◎適正飼養の普及啓発 など

問合せ 環境衛生課

☎ 958-1111 内線 2842

教えて!消費生活Q&A ~ネットで商品を買ったが送られてこない~

【Q】 ネットで探した通販サイトでいつも買っている化粧品が送料無料とあったので代金を振り込んだが、問い合わせしても連絡がとれず、送られてこない。

【A】 この場合、送料無料とあったので安いと思い、代金先払いで振り込んだにも関わらず、その後は相手からメールの返信が来ず、連絡が取れません。督促しても連絡が取れない場合、詐欺の可能性が高く被害回復は困難を極めます。

まず、サイトのホームページのURLやメールのやり取り、アドレスを画面保存して印刷しましょう。振り込みのレシートも保存してください。それからサイバー犯罪相談窓口(警察署)に相談ください。

【申し込む前に怪しいサイトを判別するには】

① 会社概要の表記があるか

事業者の名称、責任者名、住所、電話番号は記載されているか。商品購入前に事業者電話に電話してみるのもよいでしょう。電話番号の記載は必須です。住所はネットの地図で検索して記載の住所が架空ではないか調べましょう。

② 支払い方法は複数あるか

代金先払いだけでなくクレジットカード、代金引き換えなど支払い方法が複数あるか。クレジットカードで申し込んだのに、後でメールが来て代金先払いを要求された場合、そのサイトの利用は避けましょう。

③ 振り込みの場合、口座名義と事業者名が一致するか

④ 日本語の文章が不自然ではないか

翻訳ソフトのようなおかしい文章表記はないか。旧字体がまじっていないか。

⑤ 商品引き渡しの時期と返品特約事項の記載(なければない旨の表示)はあるか

【消費生活相談】 毎週月・水・木・金曜日 10:00 ~ 16:00 (水・木曜日は15:00まで)
まずは電話でお問い合わせください。産業振興課 ☎ 947-3715(直通)

「世界自閉症啓発デー」および発達障がいにかかる啓発

毎年4月2日は、国連が定めた「世界自閉症啓発デー」です。自閉症をはじめとする発達障がいは、脳機能の発達が関係する生まれつきの障がいであり、コミュニケーションや対人関係を築くことが苦手です。個々の能力を伸ばし、社会の中で自立していくためには、私たち一人ひとりの理解が必要です。

「世界自閉症啓発デー」を契機として、自閉症をはじめとする発達障がいへの理解を深めていただくようお願いします。

「世界自閉症啓発デー(4/2) 国連」「発達障害啓発週間(4/2～8日) 厚生労働省」 公式サイト【世界自閉症啓発デー・日本実行委員会】

発達障がいシンポジウム「世界自閉症啓発デー in OSAKA」

日時 4月2日(木) 15:30～16:30 定員 200人(先着順)
会場 KKRホテル大阪 2階「白鳥」(大阪市中央区馬場町2-24)
募集 3月20日(金)まで(事前申込が必要です。)

※詳細については、大阪府ウェブサイト[大阪府 発達障がい]を検索。

問合せ 府民お問合せセンター ☎ 06-6910-8001

府内主要建物のブルーライトアップ

大阪府では、府内の主要建物を「世界自閉症啓発デー」のシンボルカラーであるブルーにライトアップします。(ブルーは、「癒し」や「希望」を表します。)

日時 4月2日(木) 18:30日没頃～23:00 会場 大阪城天守閣、通天閣
問合せ 府民お問合せセンター ☎ 06-6910-8001

コンロ火災に注意しましょう!

コンロによる火災は毎年火災原因の上位にあげられています。柏原羽曳野藤井寺消防組合管内で、去年はコンロが原因による火災は19件と急増しており、火災原因の第1位になっています。鍋のかけ忘れなどでヒヤッとしたことはありませんか?コンロ火災を防ぐために次のような事に気をつけましょう。



- コンロを使用中はその場を離れない
- グリルはこまめに掃除する
- コンロの周りに、燃えやすいものを置かない
- 着衣着火に注意する
- 万が一に備え、安全装置付きコンロに取り換える

問合せ 柏原羽曳野藤井寺消防組合 ☎ 958-0119

春の全国火災予防運動

(平成26年度全国統一防火標語: もういいかい火を消すまでは まあだだよ)

この運動は、3月1日(日)～7日(土)までの7日間を実施期間とし、火災が発生しやすい時季を迎え、火災予防思想の一層の普及を図り、火災の発生を防止し、高齢者などを中心とする犠牲者の発生、財産の損失を防ぐことを目的とするものです。

期間中、消防署では消防車にて管内巡回広報しますので、ご協力よろしく申し上げます。

「春の全国火災予防運動街頭キャンペーン(予定)」

[日時] 3月3日(火) 9:00～ [場所] 近鉄古市駅周辺

《予防運動の重点目標》

- ①住宅防火対策の推進
- ②放火火災・連続放火火災防止対策の推進
- ③特定防火対象物等における防火安全対策の徹底
- ④製品火災の発生防止に向けた取組の推進
- ⑤林野火災予防対策の推進
- ⑥多数の観客などが参加する行事に対する火災予防指導などの徹底

問合せ 柏原羽曳野藤井寺消防組合消防本部 予防課 ☎ 958-9928

研志会会員による無料法律相談(要予約)

相続・遺言、許認可、社会保険・労働問題、その他法律上の悩み事。相談は、行政書士、土地家屋調査士、社会保険労務士、弁護士などが担当します。

日時 3月29日(日) 13:30～16:30

会場 市役所 A棟 中東西会議室

申込・問合せ NPO 法人研志会 河上

☎ 951-2290 携帯 070-5431-9703

「緑を守り、育てる」

羽曳野市緑の少年団 役員募集

緑の少年団は、市内在住の小学校4年生から中学校3年生までの男女で、平成26年度現在81人の団員で構成されています。

活動内容は、緑の募金活動、キャンプ、駅前花いっぱい活動、交流集会、みどりの学習会などを行っています。

自然に関心のある方で、子どもたちといっしょに活動のできる大人の方を募っています。

定員 大人 若干名

申込・問合せ 3月31日(火)までにお申し込みください。

道路公園課みどり推進室

☎ 958-1111 内線 2420

均等・両立推進企業表彰を募集中

厚生労働省では、「職場における女性の能力発揮を促進するための積極的な取り組み(ポジティブアクション)」および「仕事と育児・介護との両立支援のための取り組み」について、他の規範となる取り組みを推進している企業を公募し表彰しています。

現在、平成27年度の各賞を募集しています。「わが社こそは」と思われる企業の皆様、ぜひご応募ください。

部門 ●「均等・両立推進企業表彰」には「均等推移企業部門各賞」と「ファミリー・フレンド企業部門各賞」

●両部門の取り組みが進んでいる「厚生大臣優良賞」があります。

申込 3月31日(火)まで。応募用紙は厚生労働省ウェブページからダウンロードしていただけます。

問合せ 大阪労働局雇用均等室

☎ 06-6941-8940

**大阪府障がい者スポーツ大会
(全国障がい者スポーツ大会予選)
参加者募集**

[陸上競技] 5月10日(日)

万博記念競技場

[水泳、卓球] 5月16日(土)

大阪府立門真スポーツセンター
(なみはやドーム)

[アーチェリー] 5月17日(日)

浜寺公園アーチェリー場

[ボウリング] 5月23日(土)

新大阪イーグルボウル

[フライングディスク] 5月24日(日)

大阪府立障がい者交流促進センター
(ファインプラザ大阪)

対象 平成27年4月1日現在、13歳以上の身体障がい者並びに知的障がい者の方(アーチェリーは身体障がい者の方のみ、ボウリングは知的障がい者の方のみになります。)

申込・問合せ 3月16日(月)までに参加申込書(福祉支援課で配布)に必要事項を記入し、福祉支援課までお申し込みください。

☎ 947-3824 (直通)

自衛官募集《一般幹部候補生》

将来の自衛隊を担う幹部自衛官を養成するコースです。

対象 [大卒程度試験] 日本国籍を有する22歳以上26歳未満の方(20歳以上22歳未満の方は大卒(見込含)、修士課程修了者など(見込含)は28歳未満)

[院卒者試験] 日本国籍を有する方で、修士課程修了者など(見込含)で、20歳以上28歳未満の方

受付 3月1日(日)～5月1日(金)

試験 1次試験 5月16日(土)、17日(日)
(17日は飛行要員のみ)

その他 身分は特別職国家公務員。

昇給年1回、ボーナス年2回(6月、12月)、週休2日制、年次休暇など

問合せ 自衛隊大阪地方協力本部

富田林地域事務所

☎ 0721-24-3799

FAX 0721-24-3999

地域子育て支援拠点事業(一般型)実施団体を募集

常設のひろばを開設し、概ね3歳未満の児童および保護者を対象にした、次の事業を実施するNPO団体を募集します。

採用団体には、規定の範囲内で委託契約を締結します。

(ただし、本市平成27年度予算に変更が生じた場合はこの限りではありません。)

申込 申込書の配布と締切は、3月13日(金) 17:30まで(土・日・祝除く)

内容 ○子育て親子の交流の場の提供と交流の促進(週3日以上、かつ1日5時間以上の開設)
○子育てなどに関する相談、援助の実施
○地域の子育て関連情報の提供
○子育ておよび子育て支援に関する講習などの実施

問合せ 子育て支援課 ☎ 958-1111 内線 1230・1231

羽曳野市介護保険等推進協議会 市民代表委員を募集

学識経験者や保健・医療・福祉関係などの委員とともに、第6期高年者いきいき計画に基づく施策推進の評価、地域密着型サービスの指定、地域包括支援センターの運営、次期計画の策定などについて審議し、意見具申を行っていただきます。

対象 次の条件を満たす方

○市内在住で平成27年4月1日現在40歳以上の方

○平成30年3月までに行われる協議会(平日、年6回程度)に出席できる方
※介護サービス事業者などの関係者の方の応募はご遠慮ください。

定員 2人(任期は3年。応募多数の場合は抽選)

申込 氏名、性別、年齢、電話番号、高齢者福祉・介護保険制度に関する意見(800字程度)を記載の上、次のいずれかの方法で提出してください。

○高齢介護課へ持参(市役所別館1階①窓口)

○郵送(〒583-8585 誉田4-1-1 高齢介護課総務担当)

○ファクス(FAX 950-2536) ○メール(kounenkaigo@city.habikino.lg.jp)

問合せ 高齢介護課 ☎ 958-1111 内線 1360

大阪菊花会菊花講習会

大阪菊花会主催の菊づくり講習会はどなたでも参加できます。

会場 陵南の森総合センター

時間 13:00～(第1回のみ総会終了後の13:45頃開催予定)※講習会は無料です。

問合せ 大阪菊花会・花川
携帯 090-3275-6360

道路公園課 みどり推進室
☎ 958-1111 内線 2430

講習日と内容		
第1回	3月1日(日)	総会・大菊親株の管理・培養土作りほか
第2回	4月5日(日)	大菊挿し芽・鉢上げ・摘心・盆栽ほか
第3回	5月24日(日)	大菊三枝誘引・大鉢定植・だるま作り・補助作りほか(大菊苗販売)
第4回	6月21日(日)	大菊真夏の管理・柳芽の処置・肥料追い込み・蕾の選定ほか
5月24日(日) 大菊苗販売(講習会終了後) 7月26日(日) 補助苗販売 ※両日とも陵南の森 藤棚の下にて販売		

青少年センター定期教室の受講生を募集

教室	期間	回数	曜日	時間	対象	費用(年会費)
児童画	4月～ 平成28年 3月	35回	(土)	10:00～11:45	小学2年生～6年生までの男女(定員24人)	4,500円
将棋		35回	(土)	13:00～14:45	小学1年生～高校生までの男女(定員30人)	4,000円
書道		24回	(日)	10:00～11:45	小学3年生～35歳までの男女(定員10人)	3,000円
水彩画		24回	(日)	13:00～14:45	小学2年生～35歳までの男女(定員10人)	3,000円

※回数および期間は予定ですので変更になる場合があります。

受付 4月4日(土) 10:00～ 古市複合館2階(古市みらい館) 青少年センター

※定員になりしだい締め切ります。※電話やFAXでの申込受付はできません。

※費用は申し込み時に持参してください。

※年会費以外に準備品が必要となりますので、各自ご用意ください。
(準備品は、講師の指示により揃えてください。)

問合せ 青少年センター 古市複合館(古市みらい館)2階、古市4-2-9(月)休館

☎ 958-0050 FAX 956-7867

※休館日は、社会教育課 ☎ 958-1111 内線 4451へお問い合わせください。

こどもまつり こども市出店者募集

ゲームや手作り作品などのお店を募集。

日時 5月17日(日)

会場 陵南の森公民館(予定)

※雨天時は館内で開催

店長の資格 4歳以上(小3年以下の方は保護者同伴)

※詳細は、お問い合わせください。

問合せ こどもまつり実行委員会

☎・FAX 957-1114

体操教室生募集

■ラジオ体操教室(正しく第一第二・愉快的第三を)

石川プラザ・月曜日9:00～10:20

■みんなの体操教室(ストレッチ)

石川プラザ・月曜日10:30～11:50

■ラジオ体操・ストレッチ教室

市民体育館・木曜日10:00～11:30

費用 入会金1,000円

会費1,500円(1カ月)

スポーツ保険年間(65歳以上

1,000円 64歳以下1,850円)が必要。

申込・問合せ 3月15日(日)～

主催ラジオ体操・みんなの体操協議会

荒尾 ☎ 957-3555

携帯 090-8209-8526

パソコンサークルステップ

「春のパソコン講座(5回)」

受講者募集

パソコン初心者、Windows8.1の使い方が良くわからない方、ゆつくり丁寧に説明いたします。お気軽にご参加ください。

日時 4月3日・10日・17日・24日

5月1日(金) 10:00～12:00

会場 LIC はびきの3階 小会議室

定員 12人 先着順

費用 受講料6,000円

(テキスト代500円含む)

持物 ノートパソコン(レンタル可。ただし台数制限有。お申し込み時にご予約ください。)各種パソコン講座を開催中です。

申込・問合せ パソコンサークルステップ

山田 携帯 090-6608-5799

ボランティア・市民活動わくわく講座

調理ボランティア養成講座 調理が得意の方集合! 特技を活かして生き生きとボランティア活動しましょう。

【対象】 市内で活動できる方

【定員】 10人(定員になりしだい募集終了) 【講師】 会食サービス「あじわい」

【申込・問合せ】 羽曳野市社会福祉協議会 ☎ 958-2315 内線 1936・1938

日時	内容	会場
4月8日(水) 10:00～11:30	知ろう! 調理ボランティアとは	エコプラザはにふ
4月15日(水) 9:00～14:00	体験しよう①! 実際の活動場所でボランティア体験①	市民会館
4月22日(水) 9:00～14:00	体験しよう②! 実際の活動場所でボランティア体験②	MOMOプラザ

「ボランティア パソコン講座」受講者募集(パソコン交流館)

①ワード入門講座	3月9日(月)・16日(月)・23日(月)	9:30～11:30
②ワード活用講座	3月9日(月)・16日(月)・23日(月)	14:00～16:00
③エクセル入門講座	3月10日(火)・17日(火)・24日(火)	9:30～11:30
④エクセル活用講座	3月10日(火)・17日(火)・24日(火)	14:00～16:00
⑤ビデオ編集(Windows7)講座	3月11日(水)・18日(水)	9:30～11:30
⑥パワーポイント講座	3月11日(水)・18日(水)	14:00～16:00

会場 市民会館 4階第9会議室 **定員** 各講座 4人

費用 1,800円(1回600円)を初回に一括でお支払いください。

テキスト込み⑤⑥の講座は1,200円。途中欠席されても返金いたしません。

申込 ①～⑥の講座(複数可) 電話で申し込みください。

問合せ パソコン交流館 国沢 ☎ 956-4197 携帯 090-3725-2528

※その他の講習も対応できる場合がありますご相談ください。

「デジカメ写真 整理と編集、活用講座」受講者募集 羽曳野 IT サポート会

4月2日(水) 13:30～16:30	デジカメ写真のPC取り込みと整理、CD-Rにバックアップ。
4月9日(水) 13:30～16:30	写真の加工と編集:サイズの縮小、修整、トリミング、文字入れなど。
4月16日(水) 13:30～16:30	写真の活用:アルバムテンプレートでベストショットを作品にする。

会場 市民会館 4階研修室 **対象** 20歳以上の市内在勤・在宅で初心者の方。

定員 14人(応募多数の場合は抽選) **費用** 3回1,350円(テキスト・CD-R代含む)

使用ソフト Windows7、Word2010

申込 往復はがきに、郵便番号、住所、氏名(ふりがな)、電話番号(無記入無効)、生年月日、返信面の表面に郵便番号、住所、氏名を明記し、3月10日(火)必着でご応募ください。

〒583-8585 誉田4-1-1 羽曳野市社会福祉協議会気付 羽曳野 IT サポート会宛

問合せ 羽曳野 IT サポート会 本田 ☎ 939-3733 携帯 090-5169-9031

※個別相談会もございます。

男女共生セミナー

「もっと知ろう!自分のからだ～更年期を快適に過ごす方法～」受講者募集!

女性のからだの仕組みや、更年期へと移っていく中でのからだの変調・不調との付き合い方、いきいきと過ごすためのセルフケアの方法を学んでみませんか? 椅子に座ってできる“からだほぐし”も体験していただけます。

日時 3月19日(木) 14:00～16:00 **会場** 市役所 別館2階 研修室

講師 国安 澄江氏(女性のための性と身体の認定カウンセラー・ウィメンズセンター大阪スタッフ)

費用 500円 **対象** 市内在住・在勤・在学の18歳以上の女性 **定員** 20人(先着順)

一時保育 無料・先着5人(2歳から就学前までの幼児) ※要予約

申込・問合せ 3月6日(金)までにお電話でお申し込みください。

人権推進課 ☎ 947-3606(直通)

陵南の森老人福祉センター生きがい講座「歌謡教室」受講生募集

日時 4月～平成28年3月(毎月1回 全12回)
 [1班] 第1金曜日 10:00～11:45 [2班] 第3金曜日 10:00～11:45
 ※3カ月毎に各班、第1・第3金曜日が替わります。
 ※4月は、[1班] 10日 [2班] 17日です。

会場 陵南の森老人福祉センター 2階 大広間

対象 市内在住の60歳以上で、陵南の森老人福祉センター使用証をお持ちの方。
 (お持ちでない方は、陵南の森老人福祉センター事務所で交付します。)

講師 大田ひろみ氏(関西ACS代表) **定員** 120人 各班60人

申込 4月3日(金) 10:00～12:00(9:30開場) 陵南の森公民館 2階 研修室
 ●電話での受け付けはできません。 ●申込用紙は、1人1枚を配布します。
 ●代理で申し込みされる場合は、その都度後列にお並びください。
 ●申し込みには、住所・氏名・年齢・電話番号が必要です。

費用 受講料3,000円(全12回)※受講料の返金は、できませんのでご了承ください。

問合せ 陵南の森老人福祉センター ☎952-2751

陵南の森公民館グループ連絡協議会「公開講座」

【押し花講座(マグネットクリップ作り)】

日時 3月24日(火) 13:30～ **会場** 陵南の森公民館 2階 実習室 **費用** 無料

定員 10人先着順 **対象** 市内在住・在勤・在学者 **講師** 為平裕子氏

申込 3月9日(月)～20日(金) 公民館にファクスでお申し込みください。ファクスの利用できない場合は公民館に電話してください(土(日)祝除く 10:00～17:30)
 陵南の森公民館 FAX952-1303(☎952-2751)
 ※受付時に氏名・住所・電話番号・年齢が必要。

問合せ 押し花クラブ 奥山 ☎952-0339

白鳥児童館だより3月の事業 翠鳥園 2-9-101 ☎・FAX 957-4900

時間 9:00～17:30 **休館日** 日曜・祝日・12月29日～1月3日
対象 小学生と保護者同伴の3歳以上の幼児 **申込** 電話での受付は、申し込み日の9:00から

9日(月)	10:30～11:30	【わくわく子育てひろば】ボールボールであそぼう
16日(月)・23日(月)	10:30～11:30	絵本のへや(絵本・紙芝居など)
18日(水)	15:30～16:30	将棋であそぼう
28日(土)	プチフラワーブーケ(造花を使って壁かけブーケを作ろう) [トライルーム 9:30～11:30 [対象] 1～3年生] [チャレンジルーム 14:00～16:00 [対象] 4～6年生] [定員] 各教室 先着15人 [費用] 各教室 200円(当日持参) [申込] 各教室 3月7日(土)～13日(金)(電話のみ)	
	14:00～15:00	グラウンド・ゴルフ(雨天中止)
31日(火)	10:30～11:30	『春休みお楽しみ会♪』クリオネさんによるマリオネット鑑賞やビンゴゲームをします。遊びに来てね。

シルバーアドバイザーはびきの
ディスコン部会に参加しませんか?

ディスコンとは、円盤を投げて得点を競うニュースポーツです。

日時 毎月1・3・5日曜日
13:00～15:30

会場 市役所別館2階 健康ライフ訓練室

費用 無料 **対象** 市内在住の方

定員 若干名

問合せ 羽曳野市社会福祉協議会
☎958-2315

マンツーマンパソコンセミナー

パソコンが初めての方、大歓迎です。
 windows8.1の使い方。受講者1人に1人の講師が専属で講習します。
 いつからでも受講できます。電話でお問い合わせください。

コース	内容
① ワードの基礎から応用	文字入力、文書、はがき、表(住所録・名簿)の作成など。リクエスト対応。スキルアップも可能です。
② エクセルの基礎から応用	表、データ、グラフ、家計簿、住所録、表計算、関数計算など。リクエスト対応。スキルアップも可能です。
③ インターネット	インターネットの見方、メールの送受信について。
④ デジカメ	デジタル写真取込み、加工。写真を入れた文書、はがきの作成。
⑤ パワーポイント(2013)入門	写真や文章に音楽やナレーションを入れスライドショーに。

費用 ①②受講料(テキスト代込) 10,000円(2時間×5回)
 ③④⑤受講料(テキスト代込) 2,000円(2時間×1回)

時間 9:30～11:30、12:30～14:30、15:00～17:00(時間相談可)
 ※土・日曜日、祝日は休みです。

問合せ 陵南の森生きがい情報センター内
 河内飛鳥 UNIC 会 ☎931-1900

青少年児童センターだより 3月の事業

向野 3-1-33 ☎ 952-0032 FAX 937-8580
 ※おもしろ教室については、3月2日(月)から(9:00～17:00、日・祝は除く)受付します。
 先着順のため定員の15人になりしだい締め切ります。
 幼児については、保護者同伴をお願いします。必ず上靴を持ってきてください。

日時	事業名	内容
7日(土)・14日(土)・28日(土) 15:00～17:00	子ども 広場	【将棋広場】～初めての人・興味を持った人は、気軽に参加してください～ 【対象】おむね小学1年生～6年生 ※開催日が変更になる場合があります。
19日(休) 10:00～11:30	子育て セミナー	【親子体操】～親子で楽しく体を動かそう!～ 【講師】山本尚明氏(体育文化指導協会)【会場】青少年児童センター 体育館 【持物】水筒・タオル・着替え・親子とも体育館シューズ ※定員はありませんが、初めての方は事前に申込が必要です。
14日(土) 10:00～11:30	おもしろ 教室	【ストローアーチェリー】～ストローの矢を使つて的あてゲームをして遊ぼう～ 【対象】幼児と小学生(ただし、小学1年生までは保護者同伴) 【持物】のり・はさみ【定員】15人

サッカー教室 前期受講生募集

4月～9月の毎月2回土曜日に実施(計9回の予定)
 ※先生の都合により開催日が変更になる場合があります。
 ※8月の開催はありません。9月は試合形式のため1・2部とも1回の実施。
【対象】 1部…小学1～2年生の男女 9:00～10:30
 2部…小学3～6年生の男女 10:30～12:00
 ※学年は、4月からの新学年です。
【定員】 1部・2部ともに各60人
【費用】 1人1,800円(受講料1,000円・スポーツ保険代800円)
【申込】 往復はがきで申し込んでください。3月10日(火)の消印有効。
 ※お申込み多数の場合、抽選の日時・場所を記入し返信します。
【問合せ】 青少年児童センター ☎ 952-0032 まで

《あて先》 〒583-0883 羽曳野市 向野3-1-33 羽曳野市立 青少年児童センター サッカー教室申込係	1人1枚 3月10日(火) 消印有効	無記入
---	--------------------------	-----

《返信用》 申込者の 郵便番号 住所 氏名(保護者名)	サッカー教室受講希望 氏名(ふりがな) 性別・年齢 生年月日・住所 電話番号 学校名・新学年 保護者名
---	---

文化教室 前期受講生募集

4月～9月までの各文化教室生(前期分)を募集します。
 ※学年は、4月からの新学年です。
 ※往復はがきで申し込んでください。3月10日(火)の消印有効。

教室	対象	定員	日時	費用	持物
書道教室1部 (硬筆)	小学1年	18人	毎月第1・3土曜 14:00～15:00	1,200円	2Bの鉛筆 (2～3本)
書道教室2部 (毛筆)	小学2～3年	18人	毎月第1・3土曜 15:00～16:00	1,200円	習字道具一式
絵画教室1部 (クレパス)	小学1～3年	18人	毎月第2・4土曜 14:00～15:00	1,200円	クレパス (24色)
絵画教室2部 (水彩)	小学4～6年	18人	毎月第2・4土曜 15:00～16:00	1,200円	水彩道具一式
工作教室	小学2～6年	18人	毎月第2・4土曜 14:00～16:00	1,500円	鉛筆・はさみ・のり 30cmさし・手ぶきタオル
こども クッキング教室	小学4～6年	21人	毎月第1・3土曜 14:00～16:00	1,800円	エプロン・三角巾 手ぶきタオル

《あて先》 〒583-0883 羽曳野市 向野3-1-33 羽曳野市立 青少年児童センター 文化教室申込係	1人1枚 3月10日(火) 消印有効	無記入
---	--------------------------	-----

《返信用》 申込者の 郵便番号 住所 氏名(保護者名)	〇〇教室受講希望 氏名(ふりがな) 生年月日 住所・電話番号 学校名・新学年 保護者名
---	--

※お申込み多数の場合、抽選の日時・場所を記入し返信します。【問合せ】 青少年児童センター ☎ 952-0032 まで

羽曳野市手話教室受講生募集

聴覚障がい者に対して福祉の増進を図るため、手話教室(昼の部・夜の部)を開講します。

期間 [入門課程] 5月13日～9月16日水曜日(8/12休講)
 [基礎課程] 9月30日～3月16日水曜日(12/30休講)
 毎週水曜日 全41回(予定)
 〈昼の部〉10:00～12:00 〈夜の部〉19:00～21:00
会場 市役所別館2階研修室 **費用** 無料(テキスト代3,240円[税込み]が必要)
対象 ○市内在住・在勤・在学の方(中学生以上)
 ○手話学習が初めての方を優先します。
 ○お子様連れの受講はできません。
 ○申込後の昼・夜の変更はできません。
定員 〈昼の部〉50人 〈夜の部〉50人 ※定員になりしだい締め切ります。
申込・問合せ 4月24日(金)まで 福祉支援課障害者支援担当
 ☎ 947-3823(直通) FAX 957-1238

税理士による

「相続税対策無料セミナー」

改正相続税法が平成27年1月1日施行されました。これまで相続税の基礎控除額の範囲内で申告の必要がなかった方が、基礎控除額の大幅引き下げによって、今後は相続税の申告が必要となってくる場合があります。

相続税について税理士が具体的にわかりやすく解説します。

日時 5月12日(火) 14:00～
会場 市役所 別館3階 会議室
定員 当日受付、先着順50人
問合せ 近畿税理士会 富田林支部
 事務局 ☎ 0721-25-6250
 (月)～(金) 9:00～16:00

羽曳野市身体障害者福祉協議会 パソコン教室生徒募集

対象 身体障がい者または60歳以上の高齢者。
費用 身体障がい者 1回500円
 高齢者(60歳以上) 1回700円
内容 Word・Excel(初級)
受付 (月)～(水) 9:00～15:00まで。
 ※開催日、開催時間、会場など、詳しくは電話でお問い合わせください。
問合せ 羽曳野市身体障害者福祉協議会
 ☎ 950-0008

パソコン要約筆記奉仕員養成 講座受講生募集

要約筆記とは、難聴や中途失聴でお困りの方に病院や学校、研修会などでその内容を要約して筆記や字幕により伝える活動です。聴覚障がい者の社会参加のために、あなたもチャレンジしてみませんか?

日時 5月9日～9月19日土曜日(全13回) 9:30～12:00(初回9:00開始)
会場 市役所別館 2階研修室
定員 15人
費用 無料(テキスト代が別途必要)
対象 タッチタイピング、パソコンの基本操作が可能の方で、セキュリティソフトを導入していて、インターネットの接続環境が整っている方。ノートパソコンを持参して受講してください。
締切 4月30日(木)
申込・問合せ 福祉支援課
 ☎ 947-3823(直通)

教室受講生募集 (一財) 羽曳野市施設管理公社 <http://www.geocities.jp/hakanrikousha/>

【教室募集にあたって】

○申込み開始時間の時点で定員を超えた場合は抽選となります。○申込みは教室開催館にて、お願いします。○費用は教室を欠席されても返金できません。
○消費税による影響で、費用を変更する事があります。○定員に満たない場合は先着順で、定員になりしだい締切りとさせていただきます。

市民会館 ☎ 958-2311

料理教室

日時 4月10日・24日、5月8日・22日、6月12日(金) 10:00～12:00
講師 末吉 明美氏 費用 7,700円 定員 24人 受付 3月13日(金) 9:30～

ヨガ教室

日時 4月15日・22日、5月13日・20日・27日、6月3日・10日・17日・24日(休) 13:30～15:00
講師 山口 康子氏 費用 4,620円 定員 30人 受付 3月25日(休) 10:00～

カラオケ教室 朝の部

日時 4月8日・22日、5月13日・27日、6月10日・24日(休) 10:00～
講師 大田 ひろみ氏 費用 4,110円 定員 30人 受付 3月18日(休) 10:00～

カラオケ教室 昼の部(月曜日)

日時 4月13日・20日・27日、5月11日・18日・25日(月) 14:00～
講師 一宮 京子氏 費用 4,110円 定員 40人 受付 3月23日(月) 10:00～

カラオケ教室 昼の部(金曜日)

日時 4月3日・10日・17日、5月8日・15日・22日(金) 14:00～
講師 一宮 京子氏 費用 4,110円 定員 40人 受付 3月13日(金) 10:00～

パソコン教室(初級) ※パソコン持込みなし

Windows 7 を使用して 1、2 回目はワード・3 回目はインターネットをします。
日時 4月14日・21日・28日、5月12日・19日・26日(休) 10:00～11:00
講師 羽曳野ITサポート会 費用 1,300円(テキスト代金) 定員 15人 受付 3月23日(月) 10:00～

ピラティス教室(前期)

無理なくゆっくりとした体操で身体のコンディショニングを整える教室
日時 4月14日・21日・28日、5月12日・19日・26日(休) 10:00～11:00
講師 新垣 朋子氏 費用 4,620円 定員 6人 受付 3月24日(休) 10:00～

丹治はやプラザ ☎ 937-2355

歌声コンサート 問合せ：丹治はやプラザ

日時 3月24日(火) 14:00開演 会場 丹治はやプラザ2階 集会室
出演 喜多 光三氏(ピアノ)、角地 正直氏(テノール)
チケット販売 1,020円(販売中) 丹治はやプラザ、市民会館、MOMOプラザ
石川プラザ、はびきのコアセアム

太極拳教室

日時 4月8日・22日、5月13日・27日、6月10日・24日(休) 13:30～15:30
講師 小西 美代子氏 費用 3,080円 定員 26人 申込 4月1日(休) 13:00～

ヨガ教室

日時 4月10日・17日・24日、5月8日・15日・22日、6月5日・12日(金) 11:00～12:30
講師 松谷 恵美氏 費用 4,110円 定員 22人 申込 4月3日(金) 10:00～

カラオケ教室

日時 4月10日・24日、5月8日・22日、6月12日・26日(金) 13:30～15:30
講師 大田 ひろみ氏 費用 4,110円 定員 30人 申込 4月3日(金) 13:00～

かるがも教室 初心者向け、体験型のお試し教室として実施します。4月の教室案内

★チャレンジ英語教室(小学生対象の楽しい英語) 日時 4月8日(休) 15:30～17:00 費用 510円
★フリースタイルジャズ(初心者向け講座) 日時 4月10日、24日(金) 9:30～11:00 費用 510円
★はじめての健康体操(幸せの第一歩は、健康から) 日時 4月17日(金) 9:30～11:00 費用 510円
★シェイプアップストレッチ 日時 4月22日(休) 16:00～17:00 費用 510円
※かるがも教室は、準備・片付けの時間を含みます。申込受付期間は、各教室開催日の3週間前10:00～1週間前までです。

【歌声くらぶ】

講師 喜多 光三氏 費用 510円(初回のみ1,230円 歌集込み)
【市民会館】3月10日(火) 10:00～11:30 【石川プラザ】3月17日(火) 13:00～14:30

石川プラザ ☎ 950-2002

フリーマーケット

日時 3月15日(日) 10:00～13:00 定数 12ブース 定数になりしだい締切り。
費用 1,540円 申込 申込受付中

フラダンス教室(1期)

日時 4月14日・21日、5月12日・19日・26日、6月9日・16日・23日(休)
【初心者コース】9:30～10:30 [ステップアップコース] 10:35～11:35
講師 田中 千恵氏 定員 各コース25人 定員数を超えた場合は抽選となります。
費用 4,110円 申込 4月7日(火) 9:30～

ヨガ教室(1期)

日時 4月2日・16日・23日、5月7日・14日・21日、6月4日・11日・18日(休) 14:00～15:30
講師 山口 康子氏 定員 45人 定員数を超えた場合は抽選となります。
費用 4,620円 申込 3月19日(休) 13:00～

フラワーアレンジ教室

日時 4月22日(休) 10:30～12:00 講師 麻野 美子氏
定員 20人 定員になりしだい締切り。 申込 4月1日(休) 11:00～
費用 受講料無料。材料費有料。

MOMOプラザ ☎ 957-5553

フリースタイル

ジャズキッズダンス 小学生・中学生対象に自由に体を動かしキッズダンス
日時 4月9日・16日・23日、5月7日・14日・21日、6月11日・18日・25日(休) 17:00～18:30
受付 3月26日(休) 17:00～ 講師 江崎 衣野氏 定員 20人 費用 4,620円

自強術教室

東洋医学をルーツとし柔軟性や筋力・心肺機能のアップ、さらにシェイプアップや美容に効果があります。
日時 4月8日・15日・22日、5月13日・20日・27日、6月10日・17日・24日(休) 15:00～16:15
受付 3月25日(休) 15:00～ 講師 白樫 房子氏 定員 15人 費用 3,080円

エアロビクス教室

日時 4月4日・18日、5月9日・23日、6月6日・20日(日) 14:00～15:00
受付 3月21日(日) 14:00～ 定員 20人 費用 3,080円

朗読教室

日時 4月7日・21日、5月5日・19日、6月2日・16日(休) 13:30～15:00
受付 3月24日(火) 13:00～ 講師 藤並 亜紀氏 定員 13人 費用 4,860円

カラオケ教室

日時 4月3日・17日、5月1日・15日、6月5日・19日(金) 19:00～21:00
受付 3月20日(金) 19:00～ 講師 大田 ひろみ氏 定員 35人 受講 4,110円

ヨガ教室(夜の部)

日時 4月9日・16日・23日、5月7日・14日・21日、6月11日・18日・25日(休) 19:00～20:30
受付 3月26日(休) 19:00～ 講師 武田 純子氏 定員 25名 費用 4,620円

ヨガ教室(昼の部)

日時 4月4日・18日・25日、5月9日・16日・23日、6月6日・13日・20日(日) 15:15～16:30
受付 3月21日(日) 15:00～ 定員 25人 費用 4,620円

パソコンマスター教室

初心者から中級者まで親切丁寧に教えます。(モバイル通信使用/木曜午後～土曜)
日時 毎週(休) ① 9:30～10:45 ② 10:55～12:10 ③ 14:00～15:15
④ 15:25～16:40 ⑤ 18:00～19:15 ⑥ 19:30～20:45 (③④⑤⑥は木曜のみ)
講師 NPO法人きんぎょうえぶ コース ワード、エクセル、その他
費用 5回 6,170円(チケット制) 申込 窓口にて随時受付

春の福祉ビッグバザー

作業所で働く障がいがある人たちの、よりよい生活づくりのためにバザーを開催いたします。

日程 4月18日(土)・19日(日)

会場 翠鳥園遺跡公園横空き地

[バザー物品の提供をお願いします]

お電話いただければ、こちらから取りに伺います。(大型の物や電化製品、本はお引き取りできません。また、食器は未使用に限ります。)

主催・問合せ ふたかみ福祉会後援会 (はびきの園内)

☎ 957-4041 FAX 957-2215

「ぼくたちは見た」上映会

(古居みずえ監督)

軍事侵攻下のパレスチナ・ガザの子どものドキュメンタリー映画です。

古居みずえ監督は前作の「ガーダ」で石橋湛山ジャーナリスト賞を受賞しています。上映終了後、当会スタッフが最新の現地報告をいたします。ぜひご参加ください。

日時 3月29日(日) 入場 13:00 ~

[映画上映] 13:30 ~ 15:00

[現地報告] 15:10 ~ 16:40

※日程が変更されることがありますので、問い合わせ先またはMOMOプラザにご確認ください。

会場 MOMOプラザ 2階 第一・第二集会室

費用 500円 **定員** 先着70人

問合せ 主催 認定NPO法人「パレスチナ子どものキャンペーン」大阪連絡所 小川 ☎ 958-1084

携帯 090-2662-5724

第2回 竹内街道・横大路(大道) デジタルフォトコンテスト受賞作品展

竹内街道敷設 1400年を契機としたPRの一つとして今年度実施されたフォトコンテスト(応募総数 137点)の受賞作品を展示していますので、ぜひご覧ください。

あわせて、竹内街道に関連するパネルも展示します。

日時 3月9日(月) ~ 17日(火) 9:00 ~ 17:30 (平日) ※最終日は16:00まで

会場 市役所本館 1階コミュニティスクエア(南玄関入ってすぐ右手)

問合せ 政策推進課 ☎ 958-1111 内線 3511

羽曳野少年少女合唱団 第24回定期演奏会開催～拡がれ歌声の輪～

日時 3月8日(日) 13:00 開場 13:30 開演

会場 LIC はびきの ホールM

内容 ●「私達のレパートリー」冬の行進・栄光の架橋 ほか

●「僕の歌・私の歌」～みんなが主役～

●「アナと雪の女王」雪だるまつくろう・Let It Go～ありのままで～ほか

●「日本・合唱お国めぐり」こきりこ・島唄 ほか

主催 羽曳野少年少女合唱団・育成会

後援 羽曳野市・羽曳野市教育委員会・全日本少年少女合唱連盟・羽曳野市合唱連盟

問合せ 合唱団育成会 入谷 ☎ 953-6793

陵南の森公民館主催～春休み子ども企画～

第4回「わくわく歴史探検 集まれ!歴史!大好きっこ!」

「羽曳野の歴史を知ろう」

日時 3月25日(水) 13:00 ~ 15:30 ※雨天の場合3月27日(金)

陵南の森公民館玄関ホール 12:30 集合 15:30 頃解散

対象 市内在住の小学3年生～中学3年生(保護者同伴可) **定員** 先着50人

費用 無料 ※保護者のみ吉村家住宅入場料(250円)を当日に徴収いたします。

持物 タオル・水筒

コース 吉村家住宅-明教寺-大津神社-公民館

※コースの一部が変更になる場合があります。

講師 NPO法人フィールドミュージアムトーク史遊会

申込 3月11日(水) ~ 17日(火) 10:00 ~ 17:00 ※(土)(日)(祝)を除く

電話受付のみ。申込受付時に[住所・氏名・電話番号・年齢]が必要です。

問合せ 陵南の森公民館 ☎ 952-2751

ギャラリーはびきの

稲木恵子 手づくり人形展 ～思い出の風景たち～

「思い出の風景たち」というテーマのとおり、小さなお子さまから、ご年配の方まで、皆様がこれまで歩いてこられた人生の風景を思い出しながら、楽しんでいただけたらと思います。

【会場】 市役所 東玄関横ギャラリーはびきの (ギャラリー展示室)

【期間】 3月22日(日)まで【入館無料】

【開館】 9:00 ~ 17:00 (土・日も開館)

【問合せ】 市民協働ふれあい課 ☎ 958-1111 内線 1080



▲「手づくり人形展」展示作品

はびきのおもちゃ病院

日時 3月8日(日) 9:00～12:00
会場 市役所別館2階
費用 部品交換が必要な場合は実費。
問合せ 羽曳野市社会福祉協議会
☎ 958-2315

親子ふれ愛(ふる愛)

【3月1・8・15・22・29日(日)】
保護者同伴の子ども(小学生以下)の市内銭湯無料入浴デー。
近所のおじさん、おばさんと同伴でもいいよ。
※ただし、日曜日が休業の場合は、前日の土曜日です。

高齢者敬老入浴

65歳以上の市民を対象に毎月1回、市内の公衆浴場において敬老入浴を行います。入浴時に対象年齢以上であることを申し出てから入浴してください。
日時 3月15日(日)、4月15日(水)
利用料金 100円
利用できる施設 羽曳野温泉
古市温泉(3月のみ14日(土))
問合せ 福祉支援課 ☎ 947-3824(直通)

はびきのコロセアム
3月の主な行事予定

日程	アリーナ	内容
1日(日)	メイン	【卓球連盟】 会長杯混合ダブルス大会
	サブ	合気拳法祭
4日(水)	サブ	【卓球連盟】ウーマンリー大会
8日(日)	メイン	【大阪府高校体育連盟】 バスケットボール専門部 バスケットボールカーニバル
15日(日)	メイン	市民総合体育大会 ソフトテニス大会
21日(土)	メイン	市長杯バレーボール大会
	サブ	【卓球連盟】 レイティング大会 ラージボール
22日(日)	メイン	市民総合体育大会 バスケットボール(高校・一般)
	サブ	【卓球連盟】 レイティング大会硬式
25日(水)	メイン	羽曳野カップ
	サブ	羽曳野カップ
26日(木)	メイン	羽曳野カップ
	サブ	羽曳野カップ
29日(日)	メイン	【卓球連盟】 関西ラージボールダブルス大会

【お詫びと訂正】

広報2月号にて名称の誤りがございましたことをお詫びし訂正いたします。

(正) 新極真会南大阪支部

第23回はびきのバードウォッチング

日時 3月21日(祝) 9:30～12:30 古市駅踏切(近商ストア側) 時計下に集合
講師 日本野鳥の会 藤浦氏 費用 資料代300円 申込 申込・予約不要
問合せ 環境ネットワークはびきの 大見 ☎ 958-1525

2011.3.11 東日本大震災を忘れない! [被災地写真パネル展示・募金活動]

羽曳野ライオンズクラブが災害義援金の募金活動を行います。ご協力いただいた義援金はライオンズの宮城地区(332・C地区)へ直接お届けします。市民の皆様のご協力をよろしくお願ひします。

日時 3月11日(水) 10:00～15:00
会場 道の駅しらとりの郷・羽曳野 「あすかてくるで羽曳野店」前
問合せ 羽曳野ライオンズクラブ ☎ 950-6162

クリーンピア21《温水プール 水泳をマスターしよう》

運動が苦手という方でも、水中でならウォーキングするだけで全身の筋肉を使う運動になります。マイペースにゆっくり歩いて有酸素運動なので新陳代謝がアップ。ダイエット・リハビリなどに適しています。

【水泳会員募集 4月～6月10回コース】	中級	月	13:30～14:45	15人
18歳以上の男女	初心・初級	水	13:30～14:45	18人
※ジュニアスイミングコースも随時募集中	ストレッチ&ウォーキング	木	13:45～14:45	18人
【フィットネスジム体験会(要予約)】	初級	金	13:30～14:45	18人
3月末まで毎週土・日曜日	初心・初級	土	19:00～20:15	18人
問合せ クリーンピア21 ☎ 975-2580				

第14回小学生フットサル大会「はびきのCUP」

1月10日、はびきのコロセアムで開催された本大会には、市内8チームを含む15チーム164人が参加。スピードとテクニック、そして豪快なシュートと大人顔負けのプレーが飛び出しました。結果は次のとおりです。

優勝	大阪狭山ラポールFC B
準優勝	大阪狭山ラポールFC A
第3位	羽曳野市SS ネイビー
第4位	羽曳野市SS ホワイト

市立小・中学校施設でスポーツ活動を行うための登録受付のお知らせ

市立小学校および中学校の施設を学校教育に支障のない範囲で利用していただけます。なお、利用に関しては事前に学校開放利用登録が必要になります。

対象	代表者が市内に在住する成人であり、市内在住・在勤・在学者が10人以上で構成された団体
期間	4月1日～平成28年3月31日
開放施設	運動場・体育館・プール
申込	3月6日(金)までに所定の申出書類などに記入しスポーツ振興課にて受付。 ※郵送可、FAX不可
配布	スポーツ振興課・はびきのコロセアム・市民体育館(西浦)
※学校開放利用登録をしていない団体は、1年間学校施設を利用できません。 ※年度の途中登録は受付できませんので、必ず申し込み期間内にお申し込みください。 ※1団体につき利用できる学校は1校のみです。あらかじめご了承ください。	

問合せ スポーツ振興課 ☎ 947-3901(直通)

府立高校のグラウンドを開放

懐風館高校のグラウンドを学校行事に支障のない範囲で一般開放します。なお、利用に関しては事前に学校施設使用登録が必要になります。

対象	原則として市内在住者で編成された社会人チーム
期間	5月1日～平成28年3月31日 ※旧西浦高校については開放にむけての協議を行っております。決定したいお知らせいたします。
開放施設	グラウンド
種目	軟式野球・ソフトボール・サッカーなど
申込	3月6日(金)までにスポーツ振興課まで
配布	スポーツ振興課・はびきのコロセアム・市民体育館(西浦)
※学校施設使用団体登録をしていない団体は、1年間学校施設を利用できません。 ※年度の途中登録は受付できませんので、必ず申し込み期間内にお申し込みください。	

問合せ スポーツ振興課 ☎ 958-1111 内線 4412

みんなで楽しく第18回ニュースポーツのつどい 羽曳野市スポーツ推進委員協議会主催

「いつでも、どこでも、だれでも」をモットーに、皆様が気軽に参加できるニュースポーツのつどいを開催します。

日時 3月14日(土) 9:00～11:45(都合のよい時間にお越しください)

会場 はびきのコロセアム(メインアリーナ) **費用** 無料

種目 ファミリーバドミントン・ソフトバレーボール・スポンジテニス・わなげ・ディスク
ッター・囲碁ボール・バウンスボール・ダーツ・スリーアイズ・カローリング
※体育館シューズを持参してください。

問合せ スポーツ振興課 ☎ 958-1111 内線 4411

ソフトテニス体験講習会参加者募集 主催 市体育協会ソフトテニス連盟

ラケット、シューズをお持ちの方はお気軽にご参加ください。

日時 4月19日・5月24日(日) 9:00～13:00 **会場** 市民体育館外テニスコート(西浦)

対象 20歳以上の市内在住・在勤の方 **費用** 無料

申込・問合せ 4月6日(月)までに電話かファクスにて申してください。

猪砂 ☎ 956-4788 FAX 926-6996 携帯 090-3821-7547

渡辺 携帯 090-5169-3089

ソフトテニス教室ジュニア会員募集

日時 4月19日(日)～11月22日(日) 第3・4日曜日(全16回) 9:00～11:00

会場 羽曳野中学校テニスコート **対象** 小学3～6年生、中学1～3年生の男子・女子

定員 20人 **費用** 7,000円(保険料含む)

持物 テニスラケット、スポーツシューズ(テニスラケット予備少しあります)

申込・問合せ 4月5日(日) 13:00 羽曳野中学校テニスコート

※費用と印鑑を持参してください。※来れない場合は、電話で猪砂または渡辺まで。
猪砂 ☎ 956-4788 携帯 090-3821-7547、渡辺 携帯 090-5169-3089

(第1回)ミニバスケットボール教室参加者募集 羽曳野市施設管理公社が募集します。

期間 4月9日～6月18日 毎週木曜日(全10回) 18:30～20:00

対象 小学5・6年生の男女。市外の方も参加可。

※平成27年4月1日時点での学年とします。※5・6年生以下は応相談

定員 男子12人、女子12人(年間育成の考えから、第2回教室より継続者を優先して募集しますのでご了承ください。)

会場 市民体育館(西浦) **費用** 5,140円(スポーツ保険料含む)

申込 4月2日(土) 10:00 市民体育館にて ※10:00の時点で定員を超えた場合は抽選。

問合せ 市民体育館(西浦) ☎ 958-2340

(前期)親子スポーツ教室参加者募集 羽曳野市施設管理公社が募集します。

跳び箱・マット・平均台・ボール・フープなどを使って元気な心と体を育てます。

期間 4月15日～7月1日の毎週水曜日(全10回)

対象 市外の方も参加できます。元気なおじいちゃん・おばあちゃん・お孫さんへの参加も可。

【Aクラス 9:30～10:10・Bクラス 10:15～10:55】

平成24年4月2日～平成25年4月1日生まれで

平成27年4月1日現在で、2歳以上のお子様とその保護者が対象。

【Cクラス 11:00～12:00】平成23年4月2日～平成24年4月1日生まれで

平成27年4月1日現在で、3歳以上のお子様とその保護者が対象。

定員 Aクラス10組20人、Bクラス15組30人、Cクラスは20組40人 各クラス先着順。

費用 【A・Bクラス】4,110円 【Cクラス】5,140円 ※各クラス、スポーツ保険料含む。

会場 市民体育館(西浦)

申込 4月8日(水) Aクラス 10:00～ Bクラス 10:30～ Cクラス 11:00～

市民体育館(西浦)へ直接申込みをしてください。

※電話不可・代理可・費用持参 ※現在妊娠中の方は参加できません。

問合せ 市民体育館(西浦) ☎ 958-2340

グレープヒルでマラソン募集

走行距離 2,000m(1周500mを4周)。
終了後にぜんざいの炊き出しを行います。

日時 3月26日(木)

9:00 受付 9:30 スタート

会場 グレープヒルスポーツ公園

対象 小学4～6年生。市外の方も受付可。

定員 40人 先着順 **費用** 無料

申込 3月1日(日) 10:00～

グレープヒルスポーツ公園にて受付。

問合せ グレープヒルスポーツ公園

☎ 958-5511

障がい者対象グラウンドゴルフ 交流会募集

日時 3月18日(水) 13:30～15:00

※雨天中止

会場 グレープヒルスポーツ公園

対象 市外の方も受付可。

定員 80人 先着順

費用 無料(スポーツ保険料含む)

申込 3月1日(日) 10:00～

グレープヒルスポーツ公園にて受付。

※必ず付添の方にご参加ください。

問合せ グレープヒルスポーツ公園

☎ 958-5511

ウォーキング教室受講生募集

日時 4月14日(火) 10:00～12:00

※21日(火)予備日

会場 グレープヒルスポーツ公園

対象 市外の方も受付可。

定員 15人 先着順

費用 510円(保険料含む)

申込 3月22日(日) 10:00～

グレープヒルスポーツ公園にて受付。

※費用と印鑑を持参してください。

問合せ グレープヒルスポーツ公園

☎ 958-5511

太極拳教室受講生募集

日時 4月20日～7月13日

毎週月曜日、全8回(予備日含む)

10:00～12:00

会場 グレープヒルスポーツ公園

対象 市外の方も受付可。

定員 15人 先着順

費用 4,080円(保険料含む)

申込 3月29日(日) 10:00～

グレープヒルスポーツ公園にて受付。

※費用と印鑑を持参してください。

問合せ グレープヒルスポーツ公園

☎ 958-5511

教室名	曜日	開始日	時間	会場	定員	会費	対象者	申込日時・受付場所
卓球(年間)	火	4月7日	19:00~21:00	市民体育館(西浦)	10人	1カ月 4,000円	小学生~一般(選手コース)	4月7日(火) 19:00~21:00 市民体育館(西浦)
	木	4月2日	10:00~12:00		30人	1カ月 2,000円	一般男女	3月19日(休) 10:00~12:00 市民体育館(西浦)
	土	4月4日	15:00~17:00	はびきのコロセアム	25人	1カ月 5,000円	一般男女 小中学生	3月14日(土) 15:00~17:00 はびきのコロセアム
※木曜日、土曜日の両教室に参加可(会費はそれぞれ必要)。木曜日教室は男性若干名。								
ラージボール教室(年間)	土	4月4日	15:00~17:00	はびきのコロセアム	15人	1カ月 2,500円	一般男女	4月3日(金) 12:00~15:00 市民体育館(西浦)
	毎月第1金	4月3日	12:00~18:00	●市民体育館(西浦) ●6月~9月 はびきのコロセアム	40人	1カ月 500円	一般男女	
テニス(年間)	月	4月6日	9:20~11:00	市民体育館(西浦) テニスコート	12人	年35回 年間39,000円(4回分納、初回16,000円)	一般男女(初心・初級者)	3月16日(月) 10:00~10:30 市民体育館(西浦) 問合せ 前田 携帯 090-9253-2690 まで。
	木	4月2日	9:20~11:00	駒ヶ谷 テニスコート	12人	年35回 年間39,000円(4回分納、初回16,000円)	一般男女(初心・初級者)	
	第2・4土	4月11日	9:00~11:00	石川スポーツ公園 テニスコート	24人	前期 5,000円 後期 5,000円	小学3年生~ 中学3年生	4月4日(土) 11:00~11:30 羽曳が丘西テニスコート 問合せ 和田 携帯 090-3494-3615 まで。
テニス(春季10回コース)[年4期]	火	4月7日	9:30~11:00	市民体育館(西浦) テニスコート	10人	10回コース 11,000円	一般男女(トーナメントコース)	3月19日(休) 11:00~11:30 市民体育館(西浦) 問合せ 松島 ☎ 957-1796 まで。
	水	4月1日	15:30~17:00		10人	10回コース 11,000円	一般男女(トーナメントコース)	
	木	4月2日	9:30~11:00		10人	10回コース 11,000円	一般男女(トーナメントコース)	
	金	4月3日	15:30~17:00		10人	10回コース 11,000円	一般男女(トーナメントコース)	
	金	4月10日	9:30~11:00	羽曳が丘西テニスコート	20人	10回コース 9,000円	一般女子(初心・初級者)	4月3日(金) 10:00~11:00 羽曳が丘西テニスコート 問合せ 下浦 ☎ 957-1550 まで。
スポンジテニス(年間)	金	4月3日	9:00~12:00	はびきのコロセアム	30人	2カ月 3,000円	家庭婦人(50歳まで)	4月3日(金)から、教室開催時に「はびきのコロセアム」において随時受付。 または、高田 ☎ 090-7357-5678 まで。
ソフトテニス	日	4月19日	9:00~11:00	羽曳野中学校 テニスコート	20人	全16回 7,000円(保険料含む)	小学3年生~中学3年生男子・女子	4月5日(日) 13:00~、羽曳野中学校テニスコートにて受付または、猪砂(携帯 090-3821-7547) 渡辺(携帯 090-5169-3089) まで。
剣道(年間)	土	4月4日	18:00~21:00	市民体育館(西浦)	20人	1カ月 1,000円	小学生以上一般男女(大人の方も大歓迎!)	3月21日・28日(土) 18:00~19:00 市民体育館(西浦) (または、教室開催時に随時受付)
体操(年間)	土	4月4日	10:00~11:00	市民体育館(西浦) (第4土曜日 西浦小学校)	40人	入会費 1,000円 1カ月 1,500円	一般男女	4月より、該当する教室開催時に随時受付。 または、矢戸 ☎ 953-3977 まで
	※健康体操、ストレッチ体操、ジャズダンスなど。							
柔道(年間)	火	4月14日	18:30~20:00	峰塚中学校	50人	1カ月 1,000円	小・中学生	3月1日(日)~14日(土)まで、 はびきのコロセアム、市民体育館(西浦)、 スポーツ振興課で受付。 ※教室当日も受付可
	金	4月10日	18:30~20:00		50人			
バトミントン(春季12回コース)	月	4月20日	9:00~12:00	市民体育館(西浦)	20人	12回コース 7,000円(傷害保険含む)	女性(学生不可) 初心・初級者	4月13日(月) 10:00~10:30 市民体育館(西浦) 問合せは 森 携帯 090-4280-8653 まで。
子供サッカー(年間)	土	4月4日	13:00~17:00	石川スポーツ公園	20~30人	1カ月 2,000円	小学1年生~ 小学6年生の男女	3月14日(土) 10:00~11:00 説明会予定。 LIC はびきの(パソコン教室)
					その他スポーツ少年団の紹介部分に他のサッカーチームも記載しております。			
ウエイトリフティング(年間)	月金	4月1日	18:00~21:00	はびきのコロセアム	20人	1カ月 中学生以下 500円 高校生 1,000円 一般 2,000円	一般男女 小学5年生以上	4月1日(日)から、教室開催時に「はびきのコロセアム」において随時受付。 または、藤原 携帯 090-4648-6401 まで。
						※ウエイトリフティング(重量挙げ)に興味のある方。筋トレで体を鍛えたい方。無料体験教室随時しています。		
陸上	土日祝	4月4日	8:00~10:00	石川スポーツ公園	-	スポーツ保険料のみ	小学生対象	4月4日(土)から、石川スポーツ公園にて随時受付。 または、上田 携帯 080-3133-2703 まで。
空手道(年間)	火	4月7日	18:30~21:00	羽曳野中学校(剣道場)	-	1カ月 4,000円	幼児~一般	4月3日(金)から教室開始時随時受付。 問合せ 森本 ☎ 953-7790 携帯 090-1895-4567
	金	4月3日	18:30~21:00					

~羽曳野市スポーツ少年団(18団) 団員募集!~

対象 小・中学生 《軟式野球》小学生10チーム、中学生1チーム 《硬式野球》中学生1チーム 《サッカー》小学生6チーム

※別表のチームに気軽にお電話ください。野球・サッカー・空手道が大好き運動をしたい子どもたちの連絡を待っています。初心者も大歓迎!

軟式野球【小学生】	主な活動場所	連絡先	軟式野球【中学生】	主な活動場所	連絡先
羽曳野イーグルス	羽曳が丘小学校	青木・090-3676-0290	羽曳野少年野球団	石川スポーツ公園 第1グラウンド	津田・090-8388-0337
羽曳野サンリトル	石川スポーツ公園第1・第2グラウンド	澤田・090-8525-3937	硬式野球【中学生】	主な活動場所	連絡先
羽曳野タイガース	高鷲小学校 ほか	上野・080-1510-5936	全羽曳野	石川河川敷グラウンド	中谷・090-2359-3054
羽曳野メッツ	恵我之荘小学校	鈴木・090-8468-6574	サッカー【小学生】	主な活動場所	連絡先
島泉ファイブボーイズ	高鷲北小学校・陵南の森運動広場	吉井・☎ 072-938-7282	古市南サッカークラブ	古市南小学校	堤・090-2359-2611
羽曳野ブラックイーグルス	白鳥小学校・石川スポーツ公園第4グラウンド	田中・090-8984-6539	古市JSC	古市小学校	藤本・090-1903-1931
ホワイトベアーズ	西浦小学校	木下・090-4903-9964	羽曳野市SS	石川スポーツ公園第3グラウンド ほか	山本・090-3270-8372
リトルタイガース	丹比小学校 ほか	芦田・090-9873-0422	羽曳野FC	恵我之荘小学校	芝池・090-6822-8179
羽曳野レンジャーズ	高鷲南小学校・陵南の森運動広場	大島・090-6750-9236	蹴業F・C	壺生小学校	新田・090-9870-4009
ブラックパンサーズ	西浦東小学校	尾田・090-1483-0278	MADRIDISMO.C.F	西浦フットサル場	都・090-8237-6548

問合せ スポーツ振興課 ☎ 958-1111 内線 4412

リフレッシュ体操教室

“生活習慣病予防にエアロビクスで心身ともにリフレッシュ!!”

日時 4月1日～6月17日 毎週水曜日
(全10回、4/29、5/6を除く)
13:45～14:45
会場 コロセム サブアリーナ
対象 女性の方 **定員** 先着60人
費用 4,000円
申込 3月11日(水) 9:00～
コロセムで受付いたします。
※参加費を持参(電話不可・代理可)

気功教室

“心と体に癒しのひとときを” 生徒大募集!!

日時 4月1日～6月17日 毎週水曜日
(全10回、4/29、5/6を除く)
13:45～14:45
会場 コロセム フリールーム3
対象 市内在住・在勤の方
定員 先着30人 **費用** 4,000円
持物 運動できる服装
申込 3月18日(水) 13:00～
コロセムで受付いたします。
※参加費を持参(電話不可・代理可)

ズンバダンス教室

老若男女誰でもマイペースに楽しめます

日時 4月9日・23日、5月14日・28日、
6月11日・25日
木曜日(全6回) 15:15～16:45
会場 はびきのコロセム サブアリーナ
(メインアリーナに変更の場合あり)
定員 先着30人
費用 3,080円(保険料含む)
持物 運動できる服装とシューズ、水分補給のための飲料。
申込 3月19日(水)9:00～
コロセムで受付いたします。
※参加費を持参(電話不可・代理可)

しえいぶ up Lesson

“エアロビクスダンスで健康に美しく”

日程 (各曜日全10回)
(月曜日クラス)
4月6日～6月15日(5/4を除く)
(火曜日クラス)
4月7日～6月16日(5/5を除く)
(水曜日クラス)
4月1日～6月17日(4/29、5/6を除く)
(木曜日クラス)
4月2日～6月11日(4/30を除く)
(金曜日クラス)
4月3日～6月12日(5/1を除く)
時間 10:00～11:00
(木曜日クラス 13:45～14:45)
会場 コロセム サブアリーナ
(メインアリーナに変更の場合あり)
定員 女性の方にのみ、各クラス先着75人
費用 4,000円
持物 運動のできる服装と上靴
申込 3月10日(水) 9:00～
コロセムで受付いたします
※参加費を持参(電話不可・代理可)

ダンベル体操教室

“ダンベル体操で筋力トレーニング!!”

運動不足を解消しましょう
日時 4月7日～6月16日 毎週火曜日
(全10回、5/5を除く) 13:45～14:45
会場 コロセム サブアリーナ
対象 女性の方 **定員** 先着60人
費用 4,000円
申込 3月10日(水) 9:00～
コロセムで受付いたします。
※参加費を持参(電話不可・代理可)

フラダンス教室

“楽しいハワイアン音楽でフラを踊りましょ!!” 中高年の方におすすめです!!

日時 1クール 4月6日・13日・20日、
5月11日・18日、6月1日・8日・15日
(全8回) 10:00～11:00
会場 はびきのコロセム フリールーム2
定員 先着25人
費用 1クール4,110円(保険料含む)
持物 運動できる服装とシューズ
申込 3月16日(月) 9:30～
コロセムで受付いたします。
※参加費を持参(電話不可・代理可)

マタニティビクス教室

“妊婦さんにおすすめ” の安全エクササイズ!!”

日時 4月6日～6月15日 毎週月曜日
(全10回、5/4を除く) 11:15～12:00
会場 コロセム サブアリーナ
(メインアリーナに変更の場合あり)
対象 4月6日現在で、妊娠14週以降の
正常な妊婦の方(市外の方でも参加可)
定員 30人 **費用** 3,000円
持物 運動のできる服装と上靴
申込 3月9日(月) 13:00～14:00
コロセム2階会議室にて事前説明会
(無料)を開催します。
※出席されないと、マタニティビクスを受講できません。(筆記用具持参)

親子スポーツ教室

日時 4月2日～6月11日までの毎週木曜日
(全10回、4/30を除く)
[Aクラス] 9:30～10:10
[Bクラス] 10:15～10:55
[Cクラス] 11:00～12:00
会場 コロセム サブアリーナ
(メインアリーナに変更の場合あり)
対象 [A・Bクラス] 市内在住で平成24
年4月2日～平成25年4月1日生まれの
未就園児1人とその親が対象。
[Cクラス] 市内在住で平成24年4月1
日までに生まれた未就園児1人とその親
が対象。
定員 各クラス35組70人(定員になりし
だい受付終了) ※ただし、妊婦の方はご
参加できません。
費用 参加費 A・Bクラス 4,000円
Cクラス 5,000円
申込 3月12日(水) 9:00～
コロセムへ直接申込をしてください。
※参加費を持参(電話不可・代理可)

簡単エアロビクス教室

“エアロの後は背すじ調整でリラックス”

日時 4月3日～6月19日 毎週金曜日
(全10回、5/1・8を除く) 14:00～15:00
会場 コロセム フリールーム1
対象 市内在住・在勤の方
定員 先着30人 **費用** 4,000円
申込 3月13日(金) 13:00～
コロセムで受付いたします。
※参加費を持参(電話不可・代理可)

バトントワリング教室

パレード、競技、音楽にのり幅広い分野に
夢が広がります。基本的なトワールから段
階ごとに高度な技に挑戦。

日時 4月7日～6月23日 毎週火曜日
(全10回、4/28、5/5を除く) 18:00～19:30
会場 コロセム メインアリーナ
対象 市内在住の小学生と中学生
定員 先着40人
費用 4,000円 バトン代4,536円別途必要
申込 3月17日(水) 17:30～
コロセムで受付いたします。
※参加費を持参(電話不可・代理可)

フットサル(前期) 教室 参加者募集!!

サッカーをしたことがない方にも分かりやす
く指導します。また女の子が多い場合は女
子クラスを用意します。

日時 4月4日～7月18日 土曜日
(全10回)日程は受付時にお知らせします。
[1部] 8:30～10:00
[2部] 10:15～11:45
会場 コロセム メインアリーナ
対象 市内在学中の小学生
定員 [1部] 男子1～3年生20人
女子10人 先着計30人
[2部] 4～6年生クラス各10人
先着計30人
費用 3,000円
申込 3月7日(水) 9:00～
コロセムで受付いたします。
※参加費を持参(電話不可・代理可)

ミニバスケットボール(春季) 教室

“誰でも気軽に楽しく参加でき、知らずし
らずに体幹が鍛えられます”

日時 4月7日～6月23日毎週火曜日
(全10回、4/28、5/5を除く)
18:30～20:00
会場 コロセム サブアリーナ
対象 市内在住の小学5・6年生
定員 年間育成の考えから、前冬季教室生
(5年生)を優先して募集します。また、夏
季教室も同様に今回の春季教室生を優先
して募集しますので、ご了承ください。募
集人数は申込み日の前日にご確認願
いします。
費用 2,000円
申込 3月10日(水) 18:00～18:15
コロセムで受付いたします。
多数の場合は18:30～抽選
※参加費を持参(申込電話不可・代理可)

3月の相談の日程 お気軽にご相談ください(すべて無料です)

相談	開催日	時間	会場	予約・その他
法律相談	3日、10日、 17日、24日、31日(火)、 4月7日(火)	13:00～17:00	市役所 1階 市民相談室	随時予約を受けています。専用電話(☎957-4000) 1日あたり定員8人。相談時間は30分。 ※相談回数は1人、1年度1回でお願いします。 ※陵南の森総合センターは、素足厳禁のため、靴下を履いてお越しください。
	5日、19日、 4月2日(木)		陵南の森総合センター	
行政相談	11日(水)	13:00～15:00	陵南の森総合センター	国の仕事に関する要望・苦情・意見や相談について。 予約不要。直接お越しください。
人権相談	20日(金)	14:00～16:00	陵南の森総合センター	予約不要。直接お越しください。
女性相談 (第1・4水曜日)	3月4日(水) 4月1日(水)	13:30～16:30	市役所 1階 市民相談室(電話・面接)	夫婦、家族など人間関係や夫、恋人からの暴力など女性をとりまく悩み全般。※開催日の前日までに電話でご予約ください。 (☎958-1111 内線1055)
	3月25日(水)			
消費生活相談	毎週月(水)・木(金) [祝は除く]	10:00～16:00 ※(水)は15:00まで	市役所 2階 消費生活相談室	まずは電話でご相談ください。(☎947-3715)
障害者生活相談	毎日 [(土)日(祝)年末年始 は除く]	9:00～17:30	支援センターはる	身体または知的障がい者の方のご相談、障がい者の就業に関するご相談。(☎957-1607 FAX 957-1604)
		8:45～17:00	地域支援センターばんびの	18歳未満の障がい児の方のご相談。(☎950-1530 FAX 950-1531)
		9:00～17:30	支援センターフレンドハウス	精神障がい者の方のご相談。(☎953-0519 FAX 953-0567)
		9:00～16:00	相談支援センターホープ	精神障がい者の方のご相談。(☎957-2175 FAX 957-2176)
障害者雇用相談	19日(木)	13:00～17:00	市役所別館 1階 相談室	福祉支援課に予約。(☎958-1111 内線1150 FAX 957-1238)
育児相談	毎日 [(土)日(祝)は除く]	9:00～17:00	保健センター	まずは電話でご相談ください。(☎956-1000)
教育相談	毎日 [(土)日(祝)は除く]	10:00～16:00	教育研究所(LIC はびきの内)	まずは電話でご相談ください。(☎958-7867)
家庭児童相談	毎日 [(土)日(祝)は除く]	9:00～17:00	市役所別館 子育て支援課	子育て支援課に予約してください。(☎947-3837 直通)
ひとり親家庭相談	毎週火・金曜日	9:00～17:00	市役所別館 子育て支援課	子育て支援課に予約してください。(☎947-3836 直通)
育児・子育て・ 児童相談	毎日 [(土)日(祝)は除く]	9:00～17:00	子育て支援センターふるいち 子育て支援センターむかひの	予約不要。直接お越しください。電話でも相談可能。 (ふるいち ☎958-3308 ・むかひの ☎953-6361)
総合相談	毎日 [(土)日(祝)は除く]	9:00～17:00	人権文化センター	人権・進路・就労・生活に係る相談。予約不要。電話または直接お越しください。(地域人権協議会 ☎937-0860)
ひきこもり相談	毎月第3火曜日	14:00～17:00	市民会館 3階 第6会議室	大阪府委託事業 ひきこもりなどに悩む本人・保護者の方の相談予約優先(くるみ八尾 ☎970-5977)
若者自立の ための無料相談	毎月第3金曜日	14:00～17:00	市民会館 3階 第6会議室	まずお電話でご相談ください。 (南河内若者サポートステーション ☎0721-26-9441)
心配ごと相談	東部地域 5日・19日(木)	13:00～16:00	市役所別館 2階 ボランティアセンター	予約不要。直接お越しください。民生委員の皆さんが、あらゆるご相談に応じます。(社会福祉協議会 ☎958-2315)
	西部地域 12日・26日(木)	13:00～16:00	社会福祉協議会西部事務所	
ボランティア相談	毎日 [(土)日(祝)は除く]	9:00～17:30	市役所別館 1階 ⑦番窓口 (社会福祉協議会事務所)	予約不要。直接お越しください。電話でも相談可能。 (☎958-2315)
総合福祉相談	毎日 [(土)日(祝)は除く]	9:00～17:30	市役所別館 1階 ⑦番窓口 (社会福祉協議会事務所)	予約不要。直接お越しください。電話でも相談可能。 (☎958-2315)
介護相談	毎日 [(土)日(祝)は除く]	9:00～17:30	市役所別館 1階 ⑦番窓口 (社会福祉協議会事務所)	予約不要。直接お越しください。電話でも相談可能。 (☎958-2315)
学習相談	毎日 [祝は除く]	9:00～17:00	LIC はびきの 1階 市民大学	(☎950-5503・FAX 950-5650) 市民大学ウェブサイトでも受付。
農業相談	17日(火)	13:00～16:00	市役所 2階 農業委員会事務局	前日までに予約。先着3人。 (☎958-1111 農業委員会事務局まで)
地域就労相談	毎日 [(土)日(祝)は除く]	9:00～17:00	地域就労支援センター (人権文化センター内および 産業振興課内)	(☎937-0860) または直接お越しください (羽曳野市地域就労支援センターでは就職斡旋を行っておりません。)
相談	開催日	時間	予約・その他	
青少年相談コーナー (16～おおむね25歳)	毎日 [(土)日(祝)は除く]	9:00～17:45	大阪府富田林子ども家庭センターでは、中学卒業後の青少年が抱える悩み(対人問題、ひきこもりなど)を専門の担当者がお受けします。(☎0721-25-1172)	
青少年本人専用相談	毎日 [(土)日(祝)は除く]	16:00～22:00	青少年本人からの相談を専門の担当者が☎(06-6946-0003)とEメール(ssl@yso.or.jp)でお受けします。	

ふるさと納税ありがとうございます

貴志 敏夫 様
柳原 政義 様

使い道、累計などについては市ウェブサイトを
ご覧ください。

小児鍼体験会

日時 3月26日(木) 13:30～15:00
会場 保健センター2階 予防接種ホール
申込 当日受付
問合せ はびきの鍼灸マッサージ師協会
左川 ☎ 958-5764

第16回 LIS 彩美会

水彩 淡彩画展

日時 3月11日(水)～15日(日) 9:30
～18:00 (初日12:00～、最終日
16:00まで)
会場 LIC はびきの 交流プラザ
出展作品 F6～F4号 60点
はがき絵 60点
問合せ 秋月 携帯 090-6751-3440

朝峰会 36周年発表会 春らんまん

日時 3月22日(日) 11:00 開演
会場 市民会館 ホール
出演 梅若朝峰、梅若梅朝、梅若晶子、
朝峰会会員、梅若会師範ほか
費用 入場無料
後援 羽曳野市、羽曳野市教育委員会
問合せ 日本民謡梅若流朝峰会 飛田
☎ 958-4838

どれみ kids 無料体験レッスン

親子でリトミックを楽しみませんか。
今回は1歳児さんの体験会です。

日時 3月27日(金) 10:30～11:30
会場 LIC はびきの 3階
問合せ 西村 携帯 090-8532-0956

風流韻事

市民のみなさんの趣味の欄です

鳥群れて飛び立つ先は春の山 山本 孝子	初櫻美しきかな二輪草 上田 雄	火の花がまう空見ればカーニバル 藤畑 颯汰	鬼なりて我が子の笑みにいやされる 藤畑 和久	朝焼けに鏡に映る笑顔花 谷口 啓子	メールやめ無心の手紙母に書く 磯本 洋一	俺に任せと語りかけてる太い眉 宇都宮 ちづる	雑草が先ず伸びてくる春の庭 安芸田 泰子
ウオーキング見知らぬひとのふれあいに とざした胸も とけてゆく春 森下 恵美子	聞こえくるブーベの恋人初デート 無性に見たき亡夫恋し 泉 多佳子	ヒールの音久方振りに友の来て 香る水仙赤子抱くこと 渡辺 マヤ	走り出した電車に少女が手を振れば 若い車掌はピースサインする 浅羽 真理子	一人居に外地の声のどうですか 五文字にもらう安心の二字 赤尾 牧子	庭隅の古木に伸びし梅の枝 咲く花白しほのか香りて 田中 悦子		

俳句・川柳などジャンルは問いません。なお、初めての方やしばらく掲載していない方を優先していますので、ご了承ください。また、投稿の際は、ふりがな、住所、電話番号も添えてください。※作品、氏名などにもふりがなをお願いします。
(あて先) 〒583-8585 羽曳野市役所 秘書課広報担当

“親子リズム” 無料体験会のお知らせ

リズム、絵本の読み聞かせ、手あそび、お絵かきなど、親子で一緒に楽しみませんか。
日時 《例会》 火曜日 (MOMO プラザ) 木曜日 (石川プラザ)
金曜日 (西浦会館、西部集会所ほか) 各講座 10:00～12:00
※赤ちゃん会もやっています。火曜日 (新西浦会館) 10:00～
費用 1カ月4回 1,500円程度
問合せ 新日本婦人の会 リズム連絡会 池田 携帯 090-9863-7183

広告

社会福祉協議会

社協の地域福祉活動協力金にご協力をお願いします

総合福祉センター 1階⑦番

◆☎958-2315 ◆FAX958-3853

◆http://www.hasyakyo.net/

◆Eメール: hasyakyo@alpha.ocn.ne.jp

◆愛の献血にご協力ください♥

400ml献血、複数回献血へのご協力をお願いします。
特に若年層の献血者が激減しています。

3月12日(木) 谷口商事(株)

羽曳野市はびきの5丁目22-5

(谷口商事・丹比河原城婦人会共催)

受付時間 10:00~12:00

13:00~16:30

血液センターからの申し出により400ml献血限定での受付になります。

献血カードをお持ちの方は、【献血方法別の次回献血可能日】をご確認ください。

※本人確認のため、受付時に身分証明書(免許証・保険証等)の提示をお願いする場合があります。

◆ベビっこひろば

3月の「ベビっこひろば」はお休みです。

問合せ ベビーハウス社協 ☎930-0240

◆固定・登録ヘルパー募集!!

笑顔あふれる明るい職場です!

未経験やブランクのある方も大歓迎☆

あなたの生活スタイルに合わせて働けますよ

仕事 訪問介護員

(固定は介護福祉士・登録はヘルパー2級以上)

時間 7:00~21:00までの間 要相談

☆朝および夕方OKな方歓迎

給料 [固定] 週3日…月給92,800円

[登録] 時給…1,200円

(土・祝は1,500円)
(日・早朝・夜間は1,800円)

待遇 処遇改善加算・有

交通費、移動費、会議費、別途支給します!!

問合せ羽曳野市社会福祉協議会

☎958-2315

◆介護支援専門員(ケアマネジャー) 嘱託職員募集

給料 231,100円

時間 9:00~17:30

休日 土曜・日曜・祝日

待遇 社会保険、交通費(規定内)

詳しい内容や、応募方法についてはお電話ください☎958-2315

◆非常勤保育士募集

非常勤保育士を募集します。

採用は4月からです。

詳細は、下記までお問合せください。

あおぞら保育園 古市2-2-27 ☎950-1105

ベビーハウス社協 高鷲9-2-17 ☎930-0240

◆布の寄付を募っています!

介護用品を作成しているボランティアグループ「コスモス」が、介護している人に無償でお譲りしている清拭布を作るために必要な材料(綿100%の未使用で清潔な布団カバー・シーツ)を寄付して下さる方を探しています。ご家庭などにありましたら譲ってください。

問合せ 羽曳野市社会福祉協議会

株式会社総合企画新栄社員御一同様より、福祉のためにと12万円のご寄付をいただきました。



善意のご寄付ありがとうございます

(平成27年1月)(敬称略)

匿名	¥2,000
株式会社 総合企画新栄 社員御一同様	
	¥120,000
羽曳野遊技業組合	¥150,000
浅田照次	¥20,000
浅田悦弘	¥10,000
匿名	¥20,000
匿名	¥50,000
羽曳野市環境衛生事業協同組合	¥30,000
松村敦子	肌着(新品)
匿名	オムツ・尿とりパット

広報2月号で、12月に30,000円のご寄附をいただいた羽曳野市環境衛生事業協同組合様が記載されていませんでした。

お詫び申し上げますとともに訂正します。

こちら 羽曳野けいさつ署

誉田 4-2-1 ☎952-1234

http://hfankyo.or.jp

STOP! 振り込め詐欺 振り込め詐欺に注意!

振り込め詐欺とは

・オレオレ詐欺・架空請求詐欺・融資保証金詐欺・還付金等詐欺の総称です。

※オレオレ詐欺とは・・・

電話で親族・警察官・弁護士などを装い、事故の示談金などを振り込むよう要求する。

※架空請求詐欺とは・・・

郵便・インターネットを利用して架空の事実を口実とした料金の振り込みを要求する。

※融資保証金詐欺とは・・・

実際には融資しないのに、文書等で融資を持ちかけて、申込者に対して保証金の振り込みを要求する。

※還付金等詐欺とは・・・

「払いすぎた医療費・税金を還付します」等と電話を

かけて被害者をATMに行かせ、そこから携帯電話で連絡を取りながら還付手続きを装って言葉巧みにATMの操作を指示し、現金を振り込ませる。

被害にあわないために・・・

1. 家族にしかわからないことを質問する。
2. 必ず本人や、関係行政機関に確認する。
3. 振り込む前に、家族や親友、警察に相談する。
4. ATMを操作する前に、金融機関職員等に相談する。

個人宅を訪れて
キャッシュカードの暗証番号を聞き出したり、
カードを預かることはありません。

ATMを自分で操作して
他人から現金を振り込んでもらうことはできません!

高齢者の交通事故多発

多発時間帯 8:00~12:00・17:00~19:00

多発場所 自宅付近(1キロメートル以内)

★歩行者・自転車も交差点では、一時停止と左右の安全確認を。

★加齢と共に身体能力が低下します。
無理な横断・斜め横断は命取りです。
自転車ヘルメットを着用しましょう。

いきいき育つ
わくわく暮らす
3/8(日) 10:00 ~ 15:00

はびきの市民活動フェスタ 2015

入場料
無料

エコプラザはにふ
(羽曳野市立 緑と市民の協働ふれあいプラザ)



ミニステージ

- * 和太鼓チーム「魂」(埴生地区の子どもたち)
- * 沖縄民謡「なんくるないさー」 * 叙情歌 ほか



模擬店

- * あげたこ焼き * ポップコーン * おにぎり * フランクフルト
- * ソースせんべい * 飲み物 * クッキー * 木工おもちゃキット など

ワークショップ

- * 牛乳パックの工作 * パソコンを使ったグリーティングカード
- * かんたん書道教室 * 新聞紙を使ったエコバッグづくり など

バザー

- * 手作り品 * タオル * 石鹸 * 食器類 * その他

いきいき育つこどものひろば

- * 絵本の読み聞かせ * 木工教室・歌
- * ボーイスカウトの方によるロープ結び ほか

パネル展

- * 出展者による発表など!



地元特産品が当たる!
お楽しみ抽選会

当日に福引抽選券を配布します。

羽曳野市伊賀 5-6-38

最寄駅 ▶ 高鷲駅 (徒歩 20分)
駐車場 ▶ 50台

主催 ▶ はびきの市民活動交流会
後援 ▶ 羽曳野市・羽曳野市社会福祉協議会
問合せ ▶ 市民協働ふれあい課 市役所本館 1階 ☎ 947-3609

桜と軽トラ市 in 通法寺跡 4月5日(日)

地元名物『源氏鍋』のふるまい (豚汁 300人分)

9:30 ~ 13:00



通法寺跡は河内源氏発祥の地。知る人ぞ知る隠れお花見スポットで、新鮮野菜や果物、地域特産品など、生産者の自慢の一品が並ぶ軽トラ市を開催します!

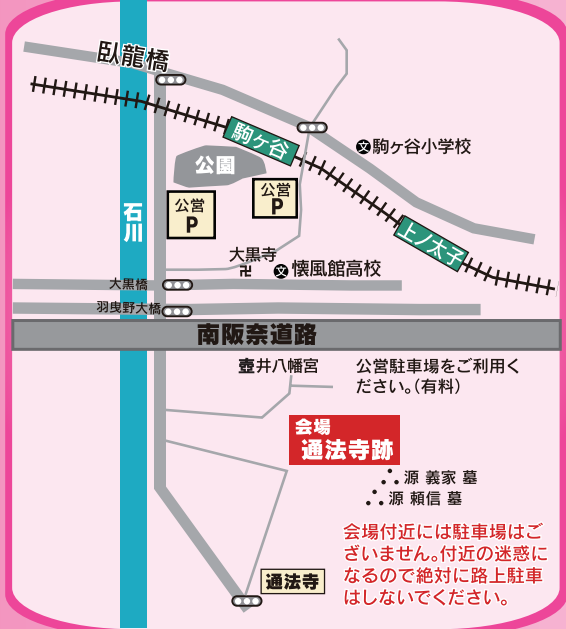

【同日開催】河内源氏や世界文化遺産 PR パネル展
体験キッズコーナー
大正琴の演奏 など

【同日開催】『歴史ウォーク』(小雨決行)
通法寺跡までガイド付きウォークイベントを開催

集合 駒ヶ谷駅
日時 4月5日(日) 9:00 受付 9:30 ~ 11:30 到着 (予定)
コース 駒ヶ谷駅 ⇒ 通法寺跡 (壺井八幡宮など)
申込 個人またはグループで
①「代表者氏名(ふりがな)②年齢③郵便番号④住所⑤電話番号⑥参加人数」
を記入の上、はがき・FAX・メールにて申込
※FAX 送信後、確認のためお問い合わせください
定員 100人 (先着順) 参加費 無料
【問合せ・申込】〒583-8585 羽曳野市菅田 4-1-1 観光課
☎ 958-1111 (代表) FAX 072-950-2055 Mail: kankou@city.habikino.lg.jp