

道の駅・しらとりの郷
～芝生広場～ぶどう園～

2015(平成27)年

NO.645

7月号

広報「はびきの」



2015年7月1日発行

発行 羽曳野市 市長公室 秘書課
〒583-8585 羽曳野市誉田4-1-1
072-958-1111 (代表)
URL <http://www.city.habikino.lg.jp/>
E-mail mailbox@city.habikino.lg.jp

カメラ付き携帯電話のバーコードリーダーで左のQRコードを読み取ってください。「モバイルシティはびきの」をご覧いただけます(QRコードは関デンソーウェブの登録商標です)。

今月の表紙

道の駅・しらとりの郷に咲く紫陽花。約10種類の数千株が植えられ、土などによって色合いが七変化すると言われており楽しめます。6月中旬が見頃。

も く じ

- 2 市長挨拶
- 3 プレミアム付き商品券
- 4 サマーイベント・収穫祭
- 5 キッズパーク(軽トラ市)・市民プール・自転車(道路交通法改正)
- 6 介護保険制度改正
- 7 きらきらシニア
- 8 熱中症予防・給付金
- 9 青少年児童センター
- 10 図書館だより・サラダボール
- 11 国民年金・かかりつけ健康メール・東洋医療
- 12 子育て支援センター
- 13 幼稚園・保育園の子育て
- 14 健康ファミリー
- 16 街かどから
- 18 LICはびきの
- 19 制度・お知らせ・スポーツ
- 32 相談窓口
- 33 市民のページ・風流韻事
- 34 社協・警察
- 35 ドリーム×マイスター
- 36 はびきの七夕祭



羽曳野市

市章は“羽”の文字を抽象的に図案化し、シンプルに表現したもの。鳥のはたきのような市の雄飛と発展性を示しています。

面積…26.45km²
人口…114,617人(前月比-24)
男… 54,692人
女… 59,925人
世帯… 49,160
(平成27年5月31日現在)

教え教えられること

先日、四天王寺大学より、同大学「地域連携COCOROEプロジェクト」の取組みの一環で開講されている「地域活性化概論」の特別講師としてお招きいただき、「羽曳野における地域活性化の取り組み」をテーマに講義をさせていただきました。



取り巻く社会情勢の中で、羽曳野の個性をどのように“魅力”に引き上げていくか。そのための具体的取り組みを、「教育・子育て」「観光・賑わい」という2つの観点からご説明しました。普段とは違う雰囲気になり少し緊張した様子の子供さんたちでしたが、最後の質疑では、自身の将来を見据えたしっかりとした発言を伺うことができました。

後日、学生さんたちの講義に対する感想をいただき、その中に、「市長さんが羽曳野市へ注がれる愛情を感じました・・・。」という言葉がありました。私たち、大人たちの日々のまちづくりの姿勢が、未来を担う世代からはそんな風に見えるんだなど、嬉しくもあり、私自身も教えられた、新鮮で心地よい経験となりました。

この場をおかりして、木村三千世教授をはじめ四天王寺大学の皆様にお礼申し上げます。

羽曳野市長 北川 嗣雄

～世界文化遺産登録の早期実現を目指し～(6月15日)



百舌鳥・古市古墳群の世界文化遺産登録を推進する議員連盟会長・谷垣禎一氏と松井一郎知事らとともに、下村博文文部科学大臣と青柳正規文化庁長官を訪ねました。

下村大臣は「世界遺産に早く名前が出てもおかしくない」と評価し、「機会があれば現地を視察したい」と述べられました。

みんなでウツション!

加盟店舗で
使える!

ええまち はびきの お買物券

10,000円で**2,000円**お得!



地域経済活性化を目的としたプレミアム付き商品券を発売します。

取扱加盟店で使用可能な「ええまちはびきのお買物券」を販売します。商品券は、1世帯につき1冊（500円券を24枚綴り）を、1万円で販売します。（プレミアム率20%）

商品券購入をご希望の方は、**購入引換券と現金をご持参の上**、販売場所までお越しください。

なお、取扱加盟店につきましては、市や商工会のウェブサイトをご覧ください。

全世帯が商品券を購入するために、当初販売分につきましては、1世帯あたり1冊とさせていただきます。

※購入引換券は7月1日から7月10日まで有効
※7月5日のはびきの七夕祭の会場にて限定500冊を先着順で販売。

購入引換券と現金をご持参の上、お買い求めください。
※商品券は『はびきの軽トラ市』でもご利用できます。

※安全への配慮のため、小さなお子様による購入はご遠慮ください。

販売場所および日程

LIC はびきの	
日程	時間
7/1 (水) ~ 7/4 (土)、7/6 (月) ~ 7/9 (木)	10:00 ~ 16:00
7/10 (金)	10:00 ~ 20:00

陵南の森	
日程	時間
7/4 (土)、7/5 (日)	10:00 ~ 16:00

はびきのコロセアム	
日程	時間
7/4 (土)、7/5 (日)	10:00 ~ 16:00

はびきの七夕祭会場 (古市駅東広場)	
日程	時間
7/5 (日)	16:00 ~ 20:00

- 発行予定冊数：5万冊（発行予定総額6億円）
 - 有効期限：平成27年7月1日～12月31日 ※期限を過ぎた商品券は使用できません
 - 販売方式：商品券500円×24枚綴りを1万円で販売。1世帯1冊（1次販売）
 - この商品券はお釣りが出ませんのでご注意ください。 ●この商品券の換金、払い戻しはできません。
 - 市や商工会がこの商品券をご自宅に訪問して販売したり、代金を振り込むようお願いすることは一切ありません。
- この商品券は、羽曳野市内の加盟店舗でのみ使用できます。詳しくはWEBサイトをご覧ください。



Let's enjoy the summer event!

ふれあいサマーイベント 2015

日時 8月1日(土) 14:00 ~ (20:45頃まで)

場所 グレープヒルスポーツ公園キャンプ場「ふれ愛広場」 ほか

対象者 市内在住の子ども(3歳以上)と保護者

参加費 大人(高校生以上) 1,000円/1人

小人(中学生以下) 500円/1人

※夕食の食材は持ち込みになります。

※バーベキューグリルを貸し出します。

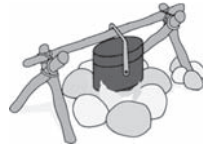

内容 テント設営体験、飯盒炊さん体験、花火観賞、ぶどう狩りなど

申込 申込書に必要事項を記入し、持参、郵送、FAXのいずれかで市役所別館3階社会教育課へ申し込んでください。

※申込書は市ウェブサイトからもダウンロードできます。

※バーベキューグリルは3~6人用のため、2人の場合は他家族と同席となります。グループでの申込み可能。

送付先「〒583-8585 羽曳野市誉田 4-1-1 社会教育課」

受付 7月1日(水) ~ 7月10日(金) まで

問合せ 社会教育課 ☎958-1111 内線 4450・4452 FAX 956-7196



収穫祭



特産品「ぶどう」をはじめ、
たくさんの農産物の実りを
お祝いしましょう♪

日時 7月26日(日) 9:00 ~ 13:00

場所 コロコロふれあいパーク

お笑いライブや、子どもたちの本格的なダンスステージなど、
楽しい催しがいっぱい! お食事やお買物も満喫してください。

お楽しみ抽選会 (12:00頃)

→ 10:00より抽選券配布(先着300人)

駒ヶ谷のぶどう(50名様)、吉本グッズ、花苗、

ぶどう狩りのチケット などその他多数の景品をご用意!

はびきの軽トラ市

→ 約35ブースが出店。

新鮮な野菜や果物、地元特産品も勢ぞろい!

⑨ 駐車場(無料 8:00 ~ 14:00)

お車では、大阪府河川公園入口の南側よりお入りください。

※会場周辺は車の混雑が予想されます。

なるべく公共交通機関をご利用ください。

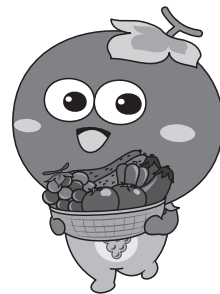

つぶたんも登場するよ!

お笑いライブに
稲垣早希 出演!
(吉本興業)



ほか: シュークリーム(吉本興業)
もりやすパンパンビガロ
(吉本興業)

主催 収穫祭実行委員会

駒ヶ谷地区7区長会 駒ヶ谷地区まちづくり協議会
駒ヶ谷校区更生保護女性会 JA大阪南青壮年部駒ヶ谷支部
羽曳野市商工会 羽曳野青年会議所 (株)河内ワイン
飛鳥ワイン(株) ファイブリット ぶどうの家

問合せ 観光課 ☎958-1111(内線 2751・2780)



7月18日(土) 9:30より OPEN!!

軽トラ市 & 水と緑のキッズパーク



地域特産品をはじめ奈良や和歌山より新鮮野菜やくだものが大集合。
大阪府内でダントツ1位の出荷率を誇る駒ヶ谷のぶどう園より、もぎたて「デラウェア」を直送!! ほかにも羽曳野の醸造所より自慢のワインが出品されます。「つぶたん」も、藤井寺市と太子町からお友達をつれてみんなに会いに来るよ!

また、夏休み恒例の「水と緑のキッズパーク」も同時 OPEN!!

OPEN 初日はイベントも開催予定。

※ 当日は3市町(藤井寺市・太子町)交流グラウンド・ゴルフ大会も行われます。大会開催中はグラウンド・ゴルフのプレーはできません。

…水と緑のキッズパーク(期間限定)…

[日 時] 7月18日(土)~8月19日(水) 9:00~17:00
[場 所] グラウンド・ゴルフ場北コース内
[休場日] 木曜日
[費 用] 無料
[対 象] 小学生以下
[問合せ] グラウンド・ゴルフ場事務所 ☎950-6611
スポーツ振興課 ☎958-1111 内線4411

市民プールでおもいきりあそぼう!!



期 間 7月10日(金)~8月31日(月)まで

時 間 ① 9:30~11:30 ② 12:00~14:00
③ 14:00~16:00 ④ 16:00~18:00

料 金 1回あたり、大人200円、中学生以下100円

場 所 市民体育館(西浦)の北側

盗難防止のため、コインロッカー(有料)をご利用ください。

問 合 せ 7月10日(金)からは市民プール ☎957-1119
7月9日(木)まで市民体育館 ☎958-2340

「自転車運転者講習制度」 平成27年6月1日施行

自転車運転中に **危険なルール違反** をくり返すと

自転車運転者講習 の受講が義務づけられました!! (14歳以上の者)

■『自転車運転者講習』受講義務の対象となる

『危険行為』は、次の14項目です。

■『危険行為』には、それぞれ罰則が設けられます。

① 信号無視
② 通行禁止違反(歩行者専用道路の通行)
③ 歩行者用道路における車両の義務違反(徐行違反)
④ 通行区分違反(歩道通行や車道の右側通行など)
⑤ 路側帯通行時の歩行者の通行妨害
⑥ 遮断踏切への立ち入り
⑦ 交差点の安全進行義務違反
⑧ 交差点優先車妨害(右折時の直進車や左折車への通行妨害)
⑨ 環状交差点の安全進行義務違反
⑩ 指定場所一時不停止
⑪ 歩道通行時の通行方法違反(歩道での歩行者妨害)
⑫ 制動装置(ブレーキ)不良の自転車の運転
⑬ 酒酔い運転
⑭ 安全運転義務違反

■『自転車運転者講習制度』のながれ

1 自転車運転者が「危険行為」を繰り返す
● 3年以内に2回以上



2 都道府県公安委員会が自転車運転者に
「自転車運転者講習」を受けるよう命令



3 「自転車運転者講習」を受講
● 講習時間: 3時間
● 講習手数料: 5,700円

! 受講命令に従わない場合
5万円以下の罰金!!

【問合せ】 羽曳野警察署 ☎952-1234

道路公園課 ☎947-3712 (直通)

介護保険

が

変わりました。

…社会全体の支え合いの制度である介護保険の運営を将来に渡り安定・充実させるため、保険料や制度の見直しを3年ごとに行います。

変更

●介護保険料の改定

※保険料は3年間(平成27年度～29年度)同負担割合

→7月中旬に「平成27年度納入通知書(介護保険料額決定通知書)」を送付します。<65歳以上>

制度改正による変更事項(8月1日～)

●利用者負担が一定以上の所得のある方は2割に

65歳以上の被保険者のうち、一定以上の所得のある方については、介護サービスを受けたときの利用者自己負担割合が1割から2割に変更されます。

●介護保険負担割合証を認定者に新たに発行

平成27年7月下旬に、介護認定者全員に負担割合(1割または2割)を示す「介護保険負担割合証」(水色)を送付します。8月から必ず保険証と一緒にご提示ください。

●高額介護サービス費等の限度額の変更

●高額医療・高額介護合算制度の限度額の変更(70歳未満)

●低所得の施設利用者の食事・居住費の補助の適用要件

詳しくは納付書に同封のチラシをご覧ください。

3年前と比べ… (羽曳野市)

- ・65歳以上の人口 約3,500人(13%)増
- ・介護サービス給付費 年約15億円(21%)増

今後 元気に過ごされる高齢者を増やす取り組みが必要



★介護の保険証の色が変わります

6月より新たに発行する場合に限り、保険証が黄色に変更となります。保険証は必要時に発行をしていますので、現在お持ちのオレンジ色の保険証はそのままご使用いただけます。



Q&A ～教えて！介護保険のこと～

Q. 7月に届いた納入通知書ですが、毎年同じ年金収入額だけなのに、4月・6月・8月と比べて介護保険料が多く引かれます。なぜですか？

A. 27年度保険料と26年度保険料に変更がありました。同じ年金受給額の方なら27年度保険料が高くなるため、年金天引き額も高くなっています。なお、4月・6月・8月は26年度保険料ベースで計算(仮算定)を行い、今回の27年度年間保険料の決定を受け、仮算定額を差し引き、残額を3回(10月・12月・2月)で年金天引きをします。

Q. 私は将来において介護保険を利用しないので、保険料は払いたくないのですが。

A. 介護保険制度は、皆さんで保険料を出し合い、社会全体で支え合う仕組みになっています。保険料を滞納していると、滞納期間に応じて費用の全額を一旦利用者が負担し、市に申請して払い戻しを受けたり、長期化した場合は利用者負担額が3割や、高額介護サービスなどの給付が受けられなくなります。

Q. 保険料はどのように決まるのですか？市により違うのですか？

A. 40歳以上の皆さんが納めていただいている保険料以外に、公費(国・府・市)でまかなわれています。皆さんの保険料は次の計算式で算出されます。

$$\begin{array}{l} \text{市の必要な介護} \\ \text{サービスの総費} \\ \text{用} \end{array} \times \begin{array}{l} \text{65歳以上被保} \\ \text{険者の負担割合} \\ \text{(羽曳野市 22\%)} \end{array} \div \begin{array}{l} \text{65歳以上被保} \\ \text{険者の人数} \\ \text{(羽曳野市在住)} \end{array} = \begin{array}{l} \text{第6期保険料の} \\ \text{基準額年額} \\ \text{(73,920円)} \end{array}$$

このため、市により保険料は異なります。(※このたびの介護保険料の段階設定は、低所得者の方には負担軽減、高所得者の方には所得に応じた保険料負担を求めています)

Q. 年金から天引きされる事が、納得いきません。止めてもらえませんか？

A. 介護保険料は年金が年間18万円以上ある方(一部の例外を除く)は、年金から天引きすることになっており、止めたり納付方法を変更する事はできません。年金で保険料を確実に納付いただく事で、負担の公平性を確保し、安定したサービスを提供できる介護保険制度が成り立っています。

<問合せ> 高年介護課 ☎ 958-1111 (内線 1371・1395・1399・1370)



きらきら シニア

～羽曳野市地域包括支援センターからのお知らせ～

問合せ：地域包括支援センター 市役所別館 1階 ②番窓口
☎947-3822 FAX950-1030 mail chiikihoukatsu@city.habikino.lg.jp

羽曳野市きらきらシニアプロジェクト介護支援サポーター事業が始まります！
～ あなたも介護支援サポーターになりませんか？ ～

◆羽曳野市きらきらシニアプロジェクト介護支援サポーター事業（通称：きらプロ）とは？

市内の介護保険施設などで介護支援サポーター活動（ボランティア）を行うことに対してポイントを付与し、たまったポイントを換金できる「介護支援ボランティアポイント制度」です。

この事業は、高齢者の方が介護支援サポーター活動を通して社会参加・地域貢献をすることで、ご自身がより元気にいきいき生活することを目的としています。

◆事業の概要

○対象者

65歳以上の市内在住で住民登録がある介護保険第1号被保険者で、所定の研修会を受講した方

○対象となる介護支援サポーター活動

市が指定した市内の施設などにおける介護支援サポーター活動

○事業の位置づけ

介護保険法に基づく地域支援事業（一般介護予防事業）

◆ポイントについて

○ポイント付与

・概ね1時間の介護支援サポーター活動につき1ポイント（ただし、1日2ポイントを上限とする）

・付与期間は1年度とする（平成27年度は7月1日～3月31日）

○ポイントの換金

・1ポイント=100円
・換金申出は、翌年度4月です（ただし、介護保険料に未納、滞納がないこと）

◆介護支援サポーター活動について

○介護支援サポーター登録・研修会

・介護支援サポーター活動を行うには、事前

に登録と研修会の受講が必要です。

【研修会日程】

7月27日(月) 13:30～16:30

(市役所別館 2階研修室)

8月13日(木) 13:30～16:30

(市役所別館 2階研修室)

9月15日(火) 13:30～16:30

(市役所別館 2階研修室)

※上記日程は現時点での予定のため変更となる場合があります。

○対象となる介護支援サポーター活動

市が指定した市内の施設などにおける介護支援サポーター活動

【例】

- ・施設行事における会場設営などの補助
- ・施設で行うレクリエーションなどの参加支援やその補助
- ・お茶出し、配膳や下善の補助
- ・施設入所者の話し相手

○保険の加入

・介護支援サポーター登録をされる方は、活動中のさまざまなケガや損害賠償に対応するボランティア保険に加入してください。

◆事業の実施主体

○この事業は、羽曳野市が（社）羽曳野市社会福祉協議会へ委託し実施します。

◆その他

○詳細及び介護支援サポーター登録申出書は、市ウェブサイトに掲載しております。

◆申込・問合せ

[事業について]

地域包括支援課 ☎947-3822

[介護支援サポーター登録などについて]

（社）羽曳野市社会福祉協議会

☎958-2315

熱中症に注意しましょう。

<問合せ>

柏原羽曳野藤井寺消防組合消防本部 ☎ 958-0119

健康増進課（保健センター） ☎ 956-1000

熱中症とは？

日射病・熱けいれん・熱疲労・熱射病の総称であり、室温や気温が高い中での作業や運動により、体内の水分や塩分（ナトリウム）などのバランスが崩れ体温の調節機能が働かなくなり、体温の上昇、めまい、体がだるい、ひどい時にはけいれんや意識の異常など、さまざまな症状を起こす病気です。

家の中でじっとしていても、室温や湿度が高いために、熱中症になる場合がありますので、注意が必要です。

!!こんなときは!! ためらわずに救急車を呼んでください。

⚠ 自分で水が飲めなかったり、脱力感や倦怠感が強く、動けない場合

⚠ 意識がない(おかしい)、全身のけいれんがあるなどの症状を発見された方



※子どもと高齢者は特にご注意を…

☑子どもの特徴

大人より地面に近いので、地面の照り返しの影響が大きく、高い温度にさらされる。

☑高齢者の特徴

汗をかきにくい、暑さを感じにくいなど、気づくのが遅れる。

★熱中症予防のポイント

部屋の温度をこまめにチェック

(普段過ごす部屋には温度計を置くことをお勧めします)

室温が高くならないよう、エアコンや扇風機を上手に使いましょう

のどが渇かなくても、こまめに水分補給を

外出の際は、体をしめつけない涼しい服装で、日よけ対策も忘れずに

暑いときは無理をせず、適度に休憩をとりましょう

栄養バランスの良い食事と体力づくりを心がけましょう

臨時福祉給付金・子育て世帯臨時特例給付金

平成 27 年度
引き続き実施します。

臨時福祉給付金

→支給対象となる可能性のある方に、8月上旬に申請書を郵送します。

支給対象者

平成 27 年度の住民税が課税されていない方。

※課税されている方に扶養されている場合や、生活保護の受給者である場合などを除く

支給額 1人につき 6,000 円
(10月以降に順次、支払います。)

申請期限 平成 28 年 1 月 29 日(金) まで

- ・一定の居住地を持たない方でいずれの市町村にも住民登録がされていない方については、平成 27 年 1 月 2 日以降であっても住民登録の手続きを行えば、申請をすることができます。
- ・DV 被害者や児童福祉施設等に入所している児童で、他の市町村から住民登録を移さずに羽曳野市にお住まいの方については、羽曳野市で申請を受けることができます。

子育て世帯臨時特例給付金

→「平成 27 年度児童手当・特例給付現況届」
(6月にこども課より発送)で申請してください。

※5月転入者や5月第1子出生などの方は、6月末から別途発送しています。

支給対象者 平成 27 年 6 月分の児童手当の受給者
(特例給付の受給者は除く)

申請期限 平成 27 年 12 月 1 日(火) まで

※平成 27 年度は、臨時福祉給付金・子育て世帯臨時特例給付金の両給付の支給要件に該当する場合は、どちらの給付金も受け取ることが可能です。

※受付期間は、市町村によって異なります。
ご注意ください。

問合せ

- 臨時福祉給付金
臨時福祉給付金等支給業務室
☎ 958-1111 内線 1188
- 子育て世帯臨時特例給付金
こども課
☎ 947-3836

「振り込め詐欺」や「個人情報の詐取」にご注意ください!

不審な問い合わせなどがありましたら、迷わず、市や最寄りの警察署（または警察相談電話（# 9110））にご連絡ください。

●毎回好評!

※幼児は保護者同伴でお願いします。必ず上靴を持ってきてね!

日程	時間	事業名	内容	定員
7月 16日(木)	10:00 ~ 11:30	子育てセミナー	「親子体操」～親子で楽しく体を動かそう!～ [講師] 体育文化指導協会より [場所] 青少年児童センター 体育館 [持物] 水筒・タオル・着替え・親子とも体育館シューズ ※初めてのの方は事前申込必要	なし
7月 4日(土) 11日(土) 18日(土) 25日(土)	15:00 ~ 17:00	子ども広場	「将棋広場」 ~初めての人、少しでも興味を持った人は、気軽に参加してください~ [対象] おおむね小学1年生～6年生 ※開催日が変更になる場合あり	なし

●夏休み子どもおもしろ教室 [対象] 幼児・小学生 (小学1年生以下は保護者同伴)

[申込] 7月1日～(9:00～17:00、日・祝は除く)、電話のみの受付。※1人1教室のみ、定員になりしだい締め切ります。

日程	時間	定員	内容	参加費	
7月	25日(土)	10:00 ~ 11:30	15人	「フォトフレーム」 紙ねんどを貼り付けてオリジナルのフォトフレームを作しましょう。	150円
	27日(月)	14:00 ~ 15:30	15人	「動物のコースター」 カラフルなフェルトを使って、動物のコースターを作しましょう。 [持物] 裁ちばさみ (なければ普通のはさみでもOK)	なし
8月	8日(土)	10:00 ~ 11:30	15人	「手作りえんぴつ」 おがくずねんどを使って、素焼き風のえんぴつを作しましょう。	100円
	10日(月)	14:00 ~ 15:30	15人	「お部屋でゴルフをして遊ぼう」 牛乳パックや新聞紙を使って、部屋でも楽しめるバターセットを作しましょう。[持物] 1Lの牛乳パック2こ・新聞紙6枚	なし
	17日(月)	14:00 ~ 15:30	15人	「牛乳パック工作」 牛乳パックだけでキャップ型帽子を作ろう! [持物] 同じ柄の牛乳パック3こ	なし

地域交流映画会

「怪盗グルーのミニオン危機一髪」

意味不明に忠実、負けず嫌い、基本陽気、好奇心旺盛、行動は予測不能。でも怪盗には絶対必要な仲間。そう! 世界最強の怪盗グルーのそばには常にミニオンがいた…

[日程] 7月17日(金) **入場無料**

[会場] 青少年児童センター グラウンド

※悪天候(雨天や強風)時は体育館で実施

[開場] 18:30(車の移動は19:00まで)

[上映] 19:15～21:00頃まで

※小学生以下のお子さんは、必ず保護者同伴で。

※車はグラウンドに駐車してください。ただし、19:00～映画会終了まで車の出入り(移動)はできません。

※上映時間は多少前後する場合があります。

共催 埴生校区青少年健全育成連絡協議会

羽曳野市地域人権協議会

人権文化センター・青少年児童センター

「夏休み子ども教室」会・員・募・集!

青少年児童センターでは、夏休みを利用して小学1年生～6年生を対象にした「夏休み子ども教室」を開催します。

[日時] 8月20日(木)、21日(金)、24日(月)、25日(火)、
26日(水)、27日(木)、28日(金) (計7回)

1班: 10:00～、2班: 11:00～ (各班1時間枠)

[場所] 青少年児童センター 2階学習室

[内容] 学習会(夏休みの宿題など)・あそび

[対象] 小学1年生～小学6年生まで

※学童保育などに参加している方は、ご遠慮ください。

[定員] 各班30人(定員になりしだい締切)

[申込] 申し込みは、1班・2班のどちらかのみとします。

<手順1> 電話で、青少年児童センターへ申込み。

<手順2> 青少年児童センターへ申し込み手続きに来てください。

[申込期間] 7月17日(金)～8月7日(金) 9:00～17:00

※日・祝は除く

青少年児童センター

向野3-1-33 ☎ 952-0032 FAX 937-8580

問合せ: 青少年児童センター

図書館だより

Library Information

市内図書館
 ○中央図書館 (LIC はびきの内) 軽里 1-1-1 ☎ 950-5501
 ○陵南の森図書館 島泉 8-8-1 ☎ 952-2750
 ○羽曳が丘図書館 羽曳が丘西 2-5-1 ☎ 957-5553
 ○丹比図書館 檜山 251-1 ☎ 937-2355
 ○東部図書館 古市 1541-1 ☎ 950-2002

開館時間 10:00 ~ 18:00 (※中央図書館は 10:00 ~ 20:00)

●古市図書館 ☎ 958-0050 (水~日曜日 10:00 ~ 17:30)

●ブックステーションはびきのコロセアム ☎ 937-7210 (火・木・金曜日 13:30 ~ 16:30) ●ブックステーション青少年児童センター ☎ 952-0032 (月~土曜日 9:00 ~ 17:00)

読んでみませんか? ~新着図書~

『私の息子はサルだった』

佐野 洋子 / 著 新潮社
 絵本『100万回生きたねこ』の作者・佐野洋子は、優れたエッセイストとしても知られています。最愛の息子との思い出に「大袈裟と嘘」をちりばめた、未発表作品集です。



『ボルネオでオランウータンに会う』

たかはし あきら / 文
 おおとも やすお / 絵 福音館書店
 ケンタは小学6年生。夏休みに「ジャングル体験スクール」に参加することになり、マレーシアのボルネオ島にやってきました。彼がスクールの仲間たちと見た、本物のジャングルの姿とは…。



7月のおはなし会

中央図書館	5日(日), 12日(日) 19日(日)	13:30
羽曳が丘図書館	11日(土), 25日(土)	15:00
古市図書館	18日(土)	15:00
東部図書館	8日(水)	10:30
	18日(土)	14:00
陵南の森図書館	5日(日), 12日(日) 26日(日)	14:00
	18日(土)	15:00
	19日(日) 11:00 (小さい子向き) 11:30 (少し長いお話を聞ける子向き)	

※丹比図書館一7月・8月のおはなし会はお休みです。
 ※中央図書館一7月26日(日)定例のおはなし会はお休みです。
 (LIC はびきのエコイベントのため)

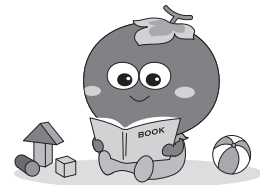

ちびっこサロン

日時：7月8日(水) 10:30 ~
 場所：森のゆうびん局 (市役所敷地内)
 おはなし・手遊び・おりがみ など

図書館クエスト

期間：7月17日(金)~8月30日(日)
 場所：陵南の森図書館

スタンプラリー (ブックステーションはびきのコロセアム)

期間：7月2日(水)~8月28日(金)
 場所：ブックステーションはびきのコロセアム (火・木・金 13:30 ~ 16:30)

七夕まつり

日時：7月4日(土) 18:00 ~
 場所：丹治はやプラザ2階 集会室
 大型紙芝居、ブラックシアター ほか

工作教室 ~オバケ屋敷を作ろう~

日時：7月26日(日) 14:00
 場所：陵南の森図書館

休館日
(7月)

7月31日(金)

※市内の図書館は全館休館となります。

サラダボール

「春を待つ」

桜前線~春の頃、人生の新しい始まり、人の顔にも笑顔が綻びます。私も4月20日にて古稀を迎え、人生の7合目位の気持ちで一日一日が最高の生活と思っています。

今まであまり気にすること無く暮らしてきましたが、人生の一節にふと立ち止まり、五分咲きの桜の花を見上げ、積尊の次の言葉に思いをかけています。「過去を追うな。未来を願うな。過去はすでに捨てられた。そして未来はまだやって来ない。ただ今日なすべきことを熱心になせ。」この言葉の生き方が本音かもしれません。また、ある事業者団体の講演会で、「事業を成功させるには、やっ

てみなければ結果は出ない。」「物を売るには、人が何を必要としているのか見極め、買う人の心をつかむことが一番大切です。」という話を聴きました。成功者の話は、身に染みて納得できます。

震災から3年(1,095日)の今年3月11日、今なお仮設住宅に暮らす方々に思いを馳せ、ボランティア団体のメンバー数十名と共に、道の駅しらとりの郷・羽曳野で「2011.3.11 東日本大震災を忘れない」被災地写真パネル展示や東北物産展、募金活動を行いました。当日は雪混じりの強風にもかかわらず、皆さまからいただいた募金は、そのあたたかい気持ちと共に宮城県に届けることができました。また、2年前にも宮城県仙台市太白区あすと長町へ数名で



陸前高田の桜

訪問し、心に残る品を自治会(190世帯)に届け、喜んでいただきました。

3・11を風化させず、東北にとって「やさしい春になりますように」と願いつつ、桜の満開ももうすぐやってくることを見届けたいと思います。(本稿は4月に執筆されたものです)

はびきのしじんけんけいはつすいしんきょうぎかい
 羽曳野市人権啓発推進協議会

平成27年度分の 免除・猶予申請の受付を開始します。

7月より平成27年度分(27年7月～28年6月)の免除・猶予申請を受付しています。免除には全額免除と一部免除があり、本人と配偶者、世帯主の前年所得で審査されます。また、30歳未満の方には納付猶予制度があり、本人と配偶者の前年所得で審査されます。

国民年金保険料の免除が承認された期間は、年金の受給資格期間として扱われますので、納付が困難な場合は、未納のままにせず、免除等についてご相談ください。免除申請は、市役所の年金担当窓口もしくは支所で受付しています。申請には、年金手帳など基礎年金番号のわかるものと印鑑などをご持参ください。

※失業を理由に免除を受けられる方(特例免除といいます)は、雇用保険の離職票や受給資格者証など、失業に関する公的機関の証明も必要です。詳しくは年金担当にお問い合わせください。

※未申告の場合は審査を受けられませんので、収入がない場合も市民税担当で申告を行なってください。今年1月1日が他の市町村にお住まいだった方は、その市町村で申告が必要です。

天王寺年金事務所 06-6772-7531(代)

平日 8:30～17:15(月曜日は19:00まで延長)
第2土曜 9:30～16:00

※電話は自動音声案内になっています。
案内が出ましたら、次の番号を選んでください。
・国民年金の加入や保険料に関するお問い合わせは②
・その他、担当がわからないときは⑤
※電話は混み合っていますので、つながるまで何度かおかけなおし願います。

障害基礎年金を受給中の方へ 7月は所得状況届の提出月です

所得状況届の提出が遅れると年金の支給が一時
差し止めになりますので、ご注意ください。

20歳前の障害による障害基礎年金や、福祉年金から切り替わった障害基礎年金を受けておられる方は、毎年7月が所得状況届の提出月です。7月はじめに日本年金機構から所得状況届のハガキが送られてきますので、必要事項を記入の上、7月末までに市役所年金担当あてに送付するか持参してください。

※**診断書の提出が必要な方**には、診断書つきの用紙が日本年金機構より送られてきますので、7月中に診断を受けてご提出ください。

※今年1月1日に他の市町村にお住まいだった方は、その市町村の平成26年中の所得に関する証明(平成27年度の課税・非課税証明等)を添付してご提出ください。未申告の場合は証明を受けることができないため、申告をしていただく必要がありますので、お早めにご手続きをされるようお願いいたします。

その他、ご不明な点がございましたら、市役所年金担当までお問い合わせください。

年金相談をおこないます

開催日:7月27日(月)

時間:10:00～12:00、13:00～16:00

場所:市役所本館1階(4番窓口)

その他:予約不要。年金手帳や「ねんきん定期便」などの資料をご持参ください。保険料の納付はできません。

かかりつけ健康メール

スイッチ

パニック症候群は高ストレス下で起こる症状の一つですが、ささいな現象で発現することはあまり知られてません。

その現象は例えば、クラクションの音、目に映る水の流れなどありふれた日常の五感を通じてくるものです。

突然の過呼吸がこのような負のスイッチで入力される一方、経験的に解除する「決め」も存在します。「甘いものをいっぱい食べる」など思考錯誤で状態を改善させる「決め」はいわゆる、正のスイッチ。やる気を起こし、癒やす、自分を豊かにする経験の積み重ねです。

季節を感じ散歩する地元の街や川沿い。香り立つ湯気を楽しんでから味わうコーヒー。家庭菜園の土の匂い、水やりの音、小さな虹。

あなたはいくつもってますか?五感に触れる正のスイッチを。

タキヤ恵我之荘薬局 水野博之

東洋医療

ひとくちコラム

(4) 片足の横上げ(ヒップアブダクション)

方法は、両足を肩幅に開き、つま先と膝を同じ方向に向けます。次に片足に重心を移し、バランスが取れたら、もう片足を横に上げます。このとき、つま先は前に向けたまま(横に向けない)で足を上げますが、足は高く上げなくてもよい。

この運動効果は、骨盤が安定して横へのふらつきが抑えられ、安定した歩行が可能のように、また、左右への転倒を予防します。

ターゲットにする筋肉は中殿筋(片脚立ちのときにバランスを保ち、脚を外側に広げるときに使う筋肉)です。中殿筋の機能低下はトレンデレンブルグ歩行(歩行の片足支持期に骨盤が傾く現象)を引き起こします、これに合わせて、足関節底屈筋の機能が低下すると、立脚したとき、体幹の側方への動揺が助長され、膝の内反(O脚)が強まります。

(はびきの鍼灸マッサージ師協会)



子育て支援センター



子育て支援センターふるいち 古市複合館 (古市4-2-9 ☎958-3308・FAX958-3350)

センター開放時間 10:00～11:30(土日祝日を除く)
14:00～16:00(祝日を除く水～金曜日)
※駐車スペースはありません

- 『みんなの広場』 (月)火(金) 就学前の子どもとその保護者
- 『よちよち広場』 (水) 0歳から1歳半未満の子どもとその保護者
- 『わんぱく広場』 (木) 各週で年齢別(1歳児・2歳児・3歳児)となります。
(※詳しい日程は、センターニュース『ととと』または『はびきの子育てネット』をご覧ください)
- 3歳児たんぽぽ組 2日(木)「七夕飾り作り」 **対象者のみ自由参加**
23日(木)「自由あそび」 **対象者のみ自由参加**
- 2歳児ひまわり組 9日(木)「新聞びりびりあそび」 **対象者のみ自由参加**
- あそびの広場 8日(木)「ミニミニ夏まつり」 **当日自由参加**
- おはなしの広場 27日(月)7月生まれのお誕生会もします。 **当日自由参加**

午後からの保育室開放について

子育て支援センターふるいちでは、水～金(祝日を除く)14:00～16:00の時間で、午後の保育室開放を実施しています。
【対象年齢】就学前の子どもとその保護者

◎「子育て支援センターふるいち・むかひの」の詳しい情報は、
はびきの子育てネット **検索** または各センターへお問い合わせください。

子育て支援センターむかひの (向野523 ☎・FAX953-6361)

センター開放時間: 10:00～11:30(土日祝日を除く)

- みんなの広場 (月)水(木) 就学前の子どもとその保護者
- ◎7月生まれのお誕生会 30日(木)
- ◎木曜日のみ午後開放…15:00～16:15
センターのお庭と1階おひさまの部屋を開放しています。親子で気軽に遊びに来てね!
※午後の開放については駐車場が利用できません。徒歩か自転車でお越しください。
- 双子ちゃん三つ子ちゃんよっといで 2日(木)協力:双子サークル「ジェミニクラブ」 **当日自由参加**
- よっといで!3才児 7日(火)「しゃぼん玉・水あそび」
【対象】3才の誕生日を迎えた子どもとその保護者 **対象者のみ当日自由参加**
- ピアノを楽しもう 7月8日(木)11:00～11:30 **当日自由参加**
- あそびの広場 7月9日(木)『お絵かき』 **当日自由参加**
- おはなしの広場 27日(月)11:00～11:30 **当日自由参加**

子育て講座 募集

はびきのファミリー・サポート・センター主催 子育て支援センター協力
「乳幼児の心肺蘇生法」

【講師】 柏原羽曳野藤井寺消防組合
【日時】 7月24日(金)10:00～11:30
【場所】 市役所別館3階 会議室
【定員】 30人(保育付き先着20人)
【申込期間】 7月1日(木)～ ※定員になりしだい締め切ります。
【申込場所】 子育て支援センターふるいち窓口または電話 ☎958-3308

はびきのファミリー・サポート・センター 子育て支援センター ふるいち内 (☎・FAX 956-4943)

子育てでお困りのことはありませんか?
子育てのお手伝いをしてくださる地域の
ボランティア(有料)を紹介しています!

詳しくは、はびきのファミリー・サポート・センターまでお問い合わせください。

四天王寺悲田院地域子育て支援センターぼのぼ (学園前6-1-1 ☎957-7517)

- *すこやか広場 17日(金)10:15～11:30
場所: MOMO プラザ
乳児から就学前までのお子さま対象です。
手あそび、季節のうた、おたんじょう会、おはなしなど。
親子で、そしておともだちもいっしょに、楽しいひとときを過ごしましょう。
- *子育てサロン
ひよこ 3、4カ月～1歳前後のお子さま対象
6日(月)10:30～11:30
場所 四天王寺悲田院 研徳田ホール
室内遊び(ふれあい遊び)
11:30～12:00まで、ホールを開放しますので、サロン後自由にお使いください。
- りす 1歳前後～1歳半のお子さま対象
8日(木)10:30～11:30
場所 四天王寺悲田院 研徳田ホール
室内遊び(ふれあい遊び)
11:30～12:00まで、ホールを開放しますので、サロン後自由にお使いください。
- *1歳親子教室 13日(月)10:30～11:30
場所 四天王寺悲田院 研徳田ホール
平成25年4月生まれ～平成26年3月生まれのお子さま
対象年齢にあった遊びをお子さまと一緒に体験できます。
- *2～3歳親子教室 15日(水)10:30～11:30
場所 四天王寺悲田院 研徳田ホール
平成23年4月生まれ～平成25年3月生まれのお子さま
対象年齢にあった遊びをお子さまと一緒に体験できます

養育支援訪問事業

妊娠・出産・育児期に何らかの支援が必要な家庭に、支援者が訪問するサービスです。
「育児不安がある」、「育児ストレスが高い」、「家事に困った」などで支援を希望される方に対してその必要性を判断し、支援の内容、期間、方法など具体的なサービスを決定したうえで訪問支援を開始します。
利用料は無料です。詳しくはお問い合わせください。

こども課(☎958-1111 内線1221・1253)

病後児保育

通園・通学中のお子さんが、病気の回復期に集団生活が困難な期間、看護師や保育士が一時的に保育します。 **当日利用可能**です。

- 予約受付時間 月曜日～金曜日 9:00～17:00(電話可)
- 利用時間 通常保育…8:00～18:00
(ただし、7:30～8:00 18:00～19:00まで延長可能)
当日保育…9:00～17:30(延長不可)
土曜日保育…8:00～17:00(当日利用および延長不可)
※ただし、保育園通園児童のみ
- 利用負担金 0歳～学童 一人月額1,000円
ただし、非課税世帯は半額(証明書必要)
生活保護世帯は無料(証明書必要) 二人目以降のこどもは半額
- 延長利用負担金 30分:300円*送迎は相談に応じます。*詳しくはお問い合わせください。
NPO法人サポートネットワークぬくもり ☎937-0016 FAX937-5716

こども家庭サポーター電話相談

羽曳野市こども家庭サポーターの会が市役所別館2階プレイルームで

毎月1回、第2木曜日に行っています。

☎957-6000

電話番号はおまちがいない

(直接相談においていただいても結構です)

相談日 7月9日(木) 8月13日(木)
受付時間 14:00～16:00

こどものこと、家庭のこと、
1人ではいるいる考えてしまうあなた
いちどお電話ください
話すことで心が軽くなるかも
あなたの悩みをいっしょに分ち合います

児童虐待の疑いなど「おかしい」と思ったら

☎947-3837

こども課

受付時間は月曜から金曜の9:00から17:30です。(祝日と12月29日～1月3日を除く)

幼稚園の子育て支援

幼稚園名	未就園児教室名	電話	あそびにおいでよ！ようちえん（育児相談は随時受け付けています）
古市	うさぎ組	958-3359	7日(火) 10:00~11:00 「七夕まつり、楽しいお店がいっぱいあるよ！」
古市南	たんぼぼ広場	958-7616	10月(金) 10:00~11:00 「夏のつどいにきてね」
駒ヶ谷	わくわく体験	958-8776	7日(火) 10:00~11:00 「たなばたのつどい」
西浦	あひる教室	958-3538	7日(火) 9:30~10:30 「ささかざりをかざろう！」
西浦東	にこにこくらぶ	957-7200	7日(火) 9:30~10:30 「笹飾りをしよう」
羽曳が丘	かんがるー組	958-7201	7日(火) 10:30~11:30 「七夕まつりがあるよ。来てね(お店でもよ)」
白鳥	なかよしランドひよこ組	958-2601	23日(木) 10:00~11:00 「水遊びをしよう」
丹比	チュウリップ教室	954-0230	13日(月) 9:00~10:00 「みんなで水あそび！」
埴生南	ひよこ組教室	957-0212	24日(金) 10:00~11:00 「水遊びをしよう！」
埴生	びよびよくらぶ	955-1062	27日(月) 9:30~10:30 「いっしょに だるまあそび」
恵我之荘	うさぎ教室	938-0017	15日(水) 10:00~11:00 「水遊びをしよう」
高鷲南	げんきつきくらぶ	955-1624	28日(火) 9:30~10:30 「水遊びをしよう」
高鷲	うさぎ組	955-0730	8日(水) 9:30~10:30 「シャボン玉あそびをしよう！」
高鷲北	たんぼぼくらぶ	938-5577	16日(木) 10:00~11:00 「夏の遊びを楽しもう！」

保育園の子育て支援

保育園名	電話	園庭開放	育児相談	楽しい親子教室
高鷲	953-3883	毎週火・木曜日10:00~11:30	開園中常時	21日(火)プール(受付9:30~10:00開始)水着は持参してください。
坂門ヶ原	956-6246	25日(土)10:00~11:30	月~金開園中常時(要予約)	
陽気	954-9630		月~金開園中常時(要予約)	
蒼田	958-2525	第4土曜日10:00~11:30	月~金開園中常時(要予約)	11日(土)17:00頃~夕夏のつどい
郡戸	938-5280		月~金開園中常時(要予約)	4日(土)17:30~20:00七夕まつり(雨天17:30~19:00)
高屋	957-1234	毎週火・木曜日15:15~16:45	月~金開園中常時(要予約)	9日(木)10:30~11:00親子リズムde遊ぼう(予約不要)1~5歳児の親子※園開放も同時開催10:00~11:30
四天王寺悲田院	956-2985	毎週火・金曜日10:00~11:30(17日除く)	開園中常時	第2火曜リズム・第4火曜お絵かき(園庭開放時) 1年で最も暑い時期ですので、お出かけの際は帽子・お茶などの水分とお着替えをご持参ください。
あおぞら	950-1105	23日(木)10:00~11:00(すいか割り)	開園中常時	2日(木)2歳・3歳 9日(木)1歳 16日(木)0歳 10:00~11:30 げんきつきくらぶ(プールあそび)25日(土)夕涼み会17:30~19:30
ベビーハウス社協	930-0240	べっこひろば8日(水)11:00~12:00	開園中常時	
向野	953-2071	毎週月~金曜日10:00~11:00(健康相談含む)	開園中常時	
下開	958-3318	毎週月~金曜日10:00~11:00(健康相談含む)	開園中常時	
軽里	958-3338	毎週月~金曜日10:00~11:00(健康相談含む)	開園中常時	
島泉	953-4624	毎週月~金曜日10:00~11:00(健康相談含む)	開園中常時	3日(金)子育てサロン「七夕かざりづくり」10:00~11:30
はびきの	958-3328	毎週月~金曜日10:00~11:00(健康相談含む)	開園中常時	10日(金)10:00~金魚すくい 子育てサロン

○園庭開放、その他園の行事に参加される場合、お子さんの安全については保護者の方が責任を持ってください。 ○車での来園はご遠慮ください。
○健康相談(保育園の看護師による)を希望される方は、事前に保育園へご連絡ください。

地域子育て支援拠点事業

★くるみ～手をつなぐ子育て～★ 園庭開放は、火、水、木の10:00~16:00です。

開催日	事業名	時間	内容	費用
1日(水)	リズム遊びの会 給食体験	10:00~11:00 11:30~12:00	歩行が確立している子を対象にしたリズムあそび。(動きやすい服装で時間厳守でおこしくください) 限定3組	予約なし 無 要予約 大人600円 子ども400円
8日(水)	赤ちゃんの子育て給食体験	9:30~11:15	赤ちゃんの生活は一部分をとりだして、見ていくことは出来ません。睡眠、遊びなどについて気軽に相談してみませんか?	要予約 子ども400円
11日(土)	体験保育	9:30~14:00	くるみの生活(遊び、リズム、食事)を体験した後、午後より懇談(12:30~14:00)を行います。	要予約 大人900円 子ども600円

自然あふれる園庭で過ごしていませんか?

NPO法人子育てサポートくるみ

壺井 508-1 ☎957-3282 http://kosodate-kurumi.com

★あいあいルーム★

開催日	時間	内容
14日(火)	10:30~11:30	えほん・あらかると 誕生会の後、水遊びをします。タオル、着替え、お茶を持参してください。
17日(金)	10:30~11:30	親子で楽しくリズム遊び&わらべ歌 みんなで遊ぼう!
28日(火)	10:30~11:30	えほん・あらかると リズムあそびの後、水遊びをします。タオル、着替え、お茶を持参してください。
29日(水)	13:30~15:00	<夏休み工作>陶芸を楽しもう! コップとお皿を作ろう! 対象:幼児・小学生(幼児・小学生1・2年生までは保護者同伴) 定員:15人(無料) 申込受付:7/13(月)~7/16(木)まで(電話可)

●あそびにおいでよ! (開放日)

月~金 10:00~16:00(ただし、月・木は10:00~13:00まで) 自由に遊びに来てください!!

♡毎火曜日は、ママたちのおしゃべりタイム♡

10:00~12:00まで、スタッフが入って遊びます。

◎子育て何でも相談

子育てに関する悩みや不安、何でも気軽に相談してください。
月~金 10:00~16:00

◎就労相談 子育て中での再就職を考えている保護者の方へ

専門員の相談が受けられます。毎月 第2火曜日 10:00~12:00

NPO法人サポートネットワークぬくもり あいあい保育園

向野 2-8-2 (増生診療所敷地内) ☎937-0016 FAX937-5716

7月

★つどいの広場 カンナ★

参加自由 無料 10:30~11:30

- 3日(金) 七夕制作
- 10日(金) 小麦粉ねんど遊び
- 17日(金) 24日(金) 31日(金) 水遊び

●開放日 月・水・金 10:00~12:00
14:00~16:00(祝日休み)

NPO法人つどいの広場カンナ 高鷲 5-422-22 ☎/FAX939-1625

●こどもステーション 7月の予定

すべての行事は予約が必要です。

~乳幼児から高齢者までが集うところです~

各行事は日時等が予告なく変更になる場合もありますので詳しくはお問い合わせください。

月(～)	名称	時間	参加費	その他	会場
月(～)	ほっとタイム	10:45~11:30	参加費無料(終了後3日希望の方は要700円) どなたでもどうぞ3日(金) おやおやくらぶ 参加費無料		こどもステーション
第1木曜(7/2)	ひとりりて悩まないで相談室	13:00~16:00	参加費1人1時間まで3,000円(会員半額)※初回無料		こどもステーション
16日(木)	はがき絵講座	11:00~16:00	参加費:1,000円(要会員登録、材料費別途)(見学有)		こどもステーション
23日(木)~24日(金)	手づくりマーケット	10:45~11:30	手づくりパンやクッキー、お野菜、手づくり品などを販売しています		こどもステーション
24日(金)	おしゃべりサロン	10:45~11:30	参加費:100円(お希望の方は要600円) どなたでもどうぞ		こどもステーション
24日(金)~26日(日)	チャレンジキャンプ	大自然の中で2泊3日のテント生活友達も誘ってみんなで参加しよう。参加費小学生(3年~6年)18,000円程度(友達同士でグループ割引有り)			奈良県天川村ふれあいの森キャンプ場
29日(水)~8/2日(日)	水泳教室	13:00~16:00	今年こそはカナヅチ克服! 対象:小学生 参加費(5日間):6,500円		西浦東小学校
21日(火)~8/31日(月)	夏休み生活学校	10:00~16:00	生活力を身に付けよう! 対象:小学生 参加費:2,300円(昼食、おやつ代、保険代含む。土曜日は割増料金にて可)		こどもステーション
第1土曜(7/4・18)	図工くらぶ	13:30~15:00	会費:月2回 1人2,500円(教材費別途) 対象:幼児~大人どなたでも(体験有り)※講師予定により第2、4土曜日に行くこともあります。		こどもステーション
土曜日(7/4・11・18・25)	さんすう科学くらぶ	11:00~12:00	「不思議発見 おもしろい」をモットーに行っています。会費/月3,000円(教材費別途) 幼児からどなたでも(体験あり)		こどもステーション
月(～)	kiMaMaカフェ	11:30~13:30	親子連れから高齢者までみんなでランチしながらおしゃべりしましょう。ランチの後はミュージックステーション!歌おう会も一緒に。(第1・3水曜、第4金曜日)1食700円デザート飲み物付き(親子で900円)(要予約)		こどもステーション
月(～)	一時保育(乳幼児、学童)	10:00~16:00	乳幼児:500円/h~ 学童:300円/h~ ※前日までにご予約ください。要登録 土日、祝日、時間外保育、送迎についてはご相談承ります。きょうだい割引も有ります。		こどもステーション

NPO法人南河内こどもステーション(市役所南側) ☎/FAX957-1114 (FAX申込可)

健

康

ふあみりー

市立休日急病診療所 (保健センター2階)

☎956-1000

■内科・小児科・歯科

診療日/日曜、祝日、年末年始(12月30日~1月3日)
診療時間/10:00~12:00、13:00~16:00

■小児科の土曜・休日夜間診療(南河内北部広域小児急病診療事業)

診療日/土曜、日曜、祝日、年末年始(12月30日~1月3日)
診療時間/18:00~22:00(受付は17:30~21:30)

毎月19日は食育の日



家族そろって食事をしましょう

※すべて申し込みは、健康増進課(保健センター)まで電話もしくは来所にて受け付けております。
定員になりしだい締め切ります。平成27年4月~平成28年3月末の間は各種検診・歯の健診とも
1人1回となります。☎956-1000(※FAXでの申し込みはできません)

あなたとあなたの家族のために 受けましょう、がん検診。 「知る」は「治る」の第一歩

<集団検診> 胃・肺・大腸・子宮がん検診は**無料**です。

※7・8・9月分を**6月10日**から受付けています。

※検診方法などの詳細は「健康だより」(4月配布)をご覧ください。

※胃がんは定員に達していることがあります。お問い合わせください。

集団検診	胃がん・肺がん・大腸がん (40歳以上の市民)	集団検診	乳がん・子宮がん ※乳がん40歳以上、 子宮がん20歳以上で受診券 をお持ちの方
7月	23日(木) 保健センター 28日(火) 陵南の森	7月	16日(木) 保健センター(★)
8月	3日(月) 保健センター 31日(月) 保健センター	8月	29日(土) 保健センター(◆)
9月	4日(金) コロセアム	9月	4日(金) コロセアム
	14日(月) 保健センター		
	18日(金) 保健センター		
	27日(日) 市役所A棟		

●乳がん検診のみ、自己負担金1,000円。生活保護受給者は無料(生活保護受給証明書が必要)

●平成27年度の対象は、乳がん40歳以上(昭和49年以前の生まれ)・子宮がん20歳以上(平成7年以前の生まれ)で、奇数年生まれの方。

●受診には受診券(オレンジ色のががき)が必要です。

(★)印は午後一時保育(対象:就学前)あり。同時にお申し込みください。

(◆)印は子宮がん検診の定員を増やしています。

→大腸がん・乳がん・子宮頸がん検診の無料クーポン券を発送しました。まだ手元に届いていない方はご連絡ください。

対象者	
乳がん	昭和49年4月2日~昭和50年4月1日生
子宮がん	平成6年4月2日~平成7年4月1日生
大腸がん	昭和49年4月2日~昭和50年4月1日生
	昭和44年4月2日~昭和45年4月1日生
	昭和39年4月2日~昭和40年4月1日生
	昭和34年4月2日~昭和35年4月1日生
	昭和29年4月2日~昭和30年4月1日生

歯を大事にしましょう! 1年1度は健診を

◆成人歯科健診 - 正しい口腔ケアを身につけよう! -

[対象] 昭和19・24・29・34・39・44・49年生まれの方

[受診方法] 羽曳野市内の指定歯科医院にて4月1日~平成28年3月末日まで。受診券(はがき)を持参の上、受診してください。(費用無料)

◆骨コツ・歯ピカ健診

①骨密度測定と成人歯科健診40人

②骨密度測定のみ60人

[対象] 昭和29・34・39・44・49年生まれ

[日程] 7月9日(木)、9月2日(水)

[場所] 保健センター



◆骨・歯セット教室

①骨密度測定と成人歯科健診40人

②骨密度測定のみ60人

[対象] 健診時点で65歳以上の方

7月	13日(月) 保健センター
8月	21日(金) 陵南の森
9月	10日(木) 保健センター

きらり☆わたしの美活 ~女性の健康づくりのホント~

1日目は「ベジ改善(試食あり)」|「口から始めるアンチエイジング」、2日目は「健康のヒ・ケ・ツ」|「美ボディ改革(運動)」
あなたも美ボディのために参加しませんか?

[対象] おおむね40歳代・50歳代の方 [定員] 20人

[日時] 10:00~12:00(受付9:30~)

10月	8・9日(木・金) MOMO プラザ
-----	--------------------

※6月3日~受付中

残りわずか!

元気いっぱい! おやこ DE 健康づくり

夏休みに親子で一緒に楽しみましょう! バランス運動やお弁当づくり、歯の健診など様々なジャンルの企画が盛りだくさん! ※詳しくは市ウェブサイトをご覧ください。

[対象] 親子(小学生限定) [定員] 10組

[日時] 1日目(10:00~12:00)、2日目(10:00~15:30)

7月	21・22日(火・水) 保健センター
----	--------------------

※6月3日~受付中

チョイス DE あなたに合った運動栄養スタイル

運動と栄養の全5メニューから、自分に合わせて教室をチョイス! 健康度アップを目指しましょう☆ ※受付中

[対象] おおむね40歳以上の市民 [定員] 各20人

[会場] 保健センター(※3月11日は峰塚公園)

運動	11月26日(木) どこ DE もりラクゼーション
	3月11日(金) お外 DE ウォーキング

[時間] 13:30~15:00(受付13:00~)

[持物] 飲み物・タオルなど

※運動しやすい服装・くつでお越しください

栄養	7月7日(火) せいの DE かさましカロリーオフ
	9月9日(水) 出汁 DE ベジ改善
	2月3日(水) カルシウム DE 骨強化

[時間] 10:00~12:00(受付9:30~)

[持物] 筆記用具・手拭タオルなど

※調理実習はありません。(1、2品の試食あり)

お母さんと乳幼児

乳幼児健診 (会場：保健センター)

※対象児に個別通知します。健診日の2週間前までに個別通知が届いていない方は、健康増進課(保健センター)までご連絡ください。

種類	日程	対象児
4カ月児健康診査 (金曜日実施)	7月10日	平成27年3月1日～16日生まれ
	7月24日	平成27年3月17日～31日生まれ
	8月7日、21日	平成27年4月生まれ
1歳6カ月児健康診査 (火、水曜日実施)	7月28日、29日	平成25年12月生まれ
	8月25日、26日	平成26年1月生まれ
2歳6カ月児健康診査 (火、水曜日実施)	7月14日、15日	平成25年1月生まれ
	8月18日、19日	平成25年2月生まれ
3歳6カ月児健康診査 (火、水曜日実施)	7月7日、8日	平成24年1月生まれ
	8月4日、5日	平成24年2月生まれ

各種教室 《会場：保健センター・要予約》

マタニティスクール (定員20人・4日間で1コース)

【日時】9月コース/3日(木)、10日(木)、13日(日)、28日(月)
初日 11:00～15:00 (ランチ付き)
2・4日目 13:00～15:30
3日目 9:30～12:00

※11、12月出産予定の方優先します。

離乳食講習会 (定員15人・保育あり)

【日時】8月24日(月)・9月17日(木)のいずれか1日
13:00～15:30

【対象】4カ月児健康診査受診後から10カ月までの乳児の保護者(講習会の対象となるお子様のみ、保育の対象)

各種相談

子育てのことで悩んでいませんか?ちょっとしたことでもご相談ください。保健師や栄養士などが対応します。

育児相談 (電話・来所 平日9:00～17:30)

お子さんの発育や発達、栄養に関する内容ははじめ育児全般について、相談をお受けします。

ことばの相談 (予約制)

こどもの発音、言葉の遅れなどについて相談をお受けします。

予防接種 《接種には母子健康手帳と予診票が必要》

集団接種 BCG (会場：保健センター)

4カ月児健康診査をすでに受け、BCGを接種していないお子さんは、健康増進課(保健センター)までご連絡ください。

個別接種

各医療機関に直接電話で予約

※予診票がない場合は、母子健康手帳を持って健康増進課まで取りにきてください。

※詳細は「平成27年度健康だより」または市ウェブサイトをご覧ください。

ジフテリア・破傷風2種混合ワクチン(DT)の予防接種は済んでいますか?

11歳～12歳時に接種を1回行います。接種し忘れに注意してください。なお、今年度小学6年生の方には、4月に予診票を送付しています。紛失された方は、母子健康手帳を持って健康増進課(保健センター)まで取りに来てください。

気をつけよう!夏のトラブル～夏かせについて～

	手足口病	ヘルパンギーナ	プール熱
症状	<ul style="list-style-type: none"> 手のひら、足の裏、口の中に米粒くらいの水疱ができる 口の中の水疱がつぶれると痛む 熱は出ないことが多く、出ても高熱にはならない 発疹は1週間ほどで消える 	<ul style="list-style-type: none"> 急に39℃前後の高熱が出る 口の中、のどの上部に小さな水疱がたくさんでき、その周辺が赤くなる 水疱がつぶれると痛みで食事ができなくなる(痛みは1週間ほど) 熱は3～4日で下がる 	<ul style="list-style-type: none"> 高熱が4～5日続く のどが真っ赤に腫れ、痛む 眼が充血し、目やにがでる 下痢や腹痛を伴うこともある 1週間ほどで治る
ケア	<ul style="list-style-type: none"> 食事は薄味にして、のどごしのよいものにする 食後は水や麦茶を飲ませ、口の中を清潔しておく 	<ul style="list-style-type: none"> 高熱と痛みで不機嫌になり食事を嫌がるので半流動食にする 水分補給をこまめにする 	<ul style="list-style-type: none"> 目やには病院で処方された目薬を使う タオルなどは共用しない 下痢があるときは脱水症に気をつけ、水分補給をこまめにする

藤井寺保健所

藤井寺市藤井寺 1-8-36 ☎955-4181 ■生活衛生室 ☎955-4181

※いずれも土、日、祝日は除く

無料	HIV即日検査(抗体検査)	毎週水曜日 [匿名可]	9:30～10:30	有料	水質検査 (飲用水・井戸水・遊泳場水・浴槽水)	<予約制> 依頼の際は、お問い合わせください。	
	肝炎ウイルス検査	第2、4水曜日 <予約制>	13:30～14:30		腸内細菌検査 (赤痢菌、チフス菌、パラチフスA菌、サルモネラ属菌、腸管出血性大腸菌O157)	毎週月～水曜日	9:30～12:00
	風しん抗体検査	第2、4水曜日 <予約制>	13:30～14:30		寄生虫卵検査・ぎょう虫卵検査	毎週月～木曜日	9:30～12:00
	こころの健康相談(精神科医、精神保健福祉相談員が相談に応じます)	<予約制> (こころの病気、アルコール依存症など)			室内空気検査 (ホルムアルデヒド・VOC)	<予約制> 依頼の際は、お問い合わせください。	
	医療機関に関する相談	毎週月～金曜日	9:15～12:15 13:00～16:00		飼えなくなった犬の引き取り窓口は、大阪府動物管理指導所藤井寺分室(☎937-1101)です。要事前相談。引取時間(月)9:30～12:00、有料、要印鑑。		

おもさの限界に挑戦。羽曳野のヘラクレス！

5月19日(火)～23日(土)にかけ、ベンチプレス世界選手権大会(開催：スウェーデン・スツツヴァル市)のジュニア66キログ級に出場した、阪南大学1年 岡田 治也さんが、世界チャンピオンの称号を獲得しました。

214kg (M寸のスイカ約43玉分の重さ)を挙げ、新記録も樹立。岡田さんは家族や応援してくださった方々に感謝し、これからの目標の質問に対し「近いうちに、一般の部への転向も視野に入れ、最年少記録を狙いたい。」と意気込みを話してくれました。



「羽曳野市軟式野球連盟 第50回会長杯大会」結果

3月8日(日)～4月19日(日)にかけて、グレープヒルスポーツ公園などで行われ、全36チームが白熱した戦いを繰り広げました。栄冠を掴んだのは、B級：ツインズ、C級：GON'Zとなりました。

B級 (10チーム)		C級 (26チーム)	
優勝	ツインズ	優勝	GON'Z
準優勝	虎穴ヤンキース	準優勝	オーガスターズ



「第35回グラウンド・ゴルフ大会」結果

5月9日(土)、羽曳野市スポーツ推進委員協議会主催のグラウンド・ゴルフ大会をグレープヒルスポーツ公園で実施し、69チーム 約300人が参加しました。

<団体の部>

優勝	さくら会3	準優勝	さくら会4	第3位	フリークラブA
----	-------	-----	-------	-----	---------

<個人の部>(敬称略)

優勝	沢口 義雄
準優勝	宮下 八重子
第3位	水鳥 昇
第4位	川野 博文
第5位	南 智美
第6位	古河 智恵子



交通安全市民大会

5月12日(火)、「交通安全市民大会」が藤井寺市民会館で開催されました。「交通事故防止活動」で優秀な成績を取めた白鳥小学校区古市地区、恵我之荘小学校区高鷲地区、白鳥小学校、恵我之荘小学校に対して表彰状、また、交通安全活動功労者として「郡見守隊」の小池博一氏、早川敢氏、塚本正人氏へ感謝状が贈られ、最後に交通安全を誓う宣言が行われました。

春の交通安全街頭キャンペーン

5月15日(金)、『春の交通安全運動』(5月11日～5月20日)に伴い、交通安全を呼びかける「街頭キャンペーン」を古市駅前などで実施しました。多くの方に参加いただき「交通ルールの徹底」と「交通マナーの向上」を呼びかけました。



子どもが店長、大盛況の「こども市」

5月17日(日)、陵南の森公民館で「第25回陵南こどもまつり」を実施しました。子どもらで構成された実行委員会による企画や催しをはじめ、41の出店に9団体の舞台発表など。晴天にも恵まれ、約1,500人の市民が訪れ、熱気にあふれた会場は、大賑わいとなりました。

なくそう、就職差別。(就職差別撤廃月間)

6月1日(月)、古市駅前で、就職差別撤廃の啓発活動を行いました。羽曳野市企業人権連絡会と羽曳野市地域人権協議会のメンバーが、通勤通学中の市民の方々へ啓発品を配布し、家族や性別などによる差別のない採用についてPRを行いました。



「母の日ファミリーバレーボール大会」結果

5月10日(日)、はびきのコロセアムで行われ、9チーム112人が参加しました。

優勝	たちばな	準優勝	キャニオン	第3位	マザーズ
----	------	-----	-------	-----	------

「第34回羽曳野市長杯ゲートボール大会」結果

5月21日(木)、陵南の森運動広場で行われ、10チームが参加しました。

優勝	野々上チーム	準優勝	島泉チーム	第3位	陵南Bチーム
----	--------	-----	-------	-----	--------

あふれる元気で梅雨をふつとばせ！

6月14日(日)、石川スポーツ公園第1グラウンドで、「第46回はびきの市民体育祭」(主催：体育祭実行委員会)が行われました。徒競走や二人三脚、新種目の大玉送りなどの競技で、会場は声援や歓声に包まれました。食のブースでは「はびきの軽トラ市」も開催。みんなめいっぱい汗を流し、約5,000人が充実した時間を過ごしました。



世界文化遺産登録に向けてできること

6月5日(金)、古墳時代の大王に扮した歴史文化推進室の職員が、古墳群の魅力や特徴を伝える総合学習授業を西浦東小学校で行いました。授業を受けた6年生34人の児童は、以前から世界遺産を目指すポスターを、同校付近にあるお店などに掲示してもらおうと足を運び、PRに貢献してくれています。児童らは今後、百舌鳥・古市古墳群についての授業を数回受け、登録に向け自分たちのできることをさらに考えていくそうです。



そうたろう
ほりべ **蒼大郎** ちゃん 平成22年7月生まれ
あ **葵心** ちゃん 平成24年8月生まれ
お兄ちゃんといつまでも仲良く。
母の千明さん撮影

わたなべ ゆづき
渡辺 唯月 ちゃん 平成27年2月生まれ
かわいい唯月はみんなの宝物です！
母の恵里さん撮影

ゆうか
やなぎもと **結香** ちゃん 平成23年12月生まれ
けいけ **佳祐** ちゃん 平成26年 3月生まれ
2人は我が家のアイドル。元気に育ってね。
母の麻衣子さん撮影

こんにちはあかちゃん

LIC*NEWS

羽曳野市立生活文化情報センター（LICはびきの）は指定管理者 株式会社みのりの里が運営しています。
掲載しておりますイベントの内容は予告無く変更・中止になる場合がございます。ご不明な点はLICはびきのまでお問い合わせください。

施設利用/お問合せ 072-950-5500

チケット予約専用 072-950-5504

インターネット URL http://www.lic-habikino.jp/
E-mail lic@minorinosato.com
facebook http://www.facebook.com/lichabikino

主催/羽曳野市 (株)みのりの里

エコイベント2015 ~できることから! エコアクション~

7月25日(土) / 7月26日(日) 10時00分~15時00分

会場 LICはびきの 全館

..... 同時開催

LIC de フリマ ミニトレイン・縁日コーナー

9時00分~15時00分 10時00分~15時00分

会場 1F 交流広場(屋外) 会場 1F アトリウム

※乗車及び縁日には縁日券(1枚300円)が必要です。

LICスタッフ体験 ※映画開催時間中

1回目9時15分~11時45分 / 2回目12時15分~14時45分

会場 1F ホールM 参加費 無料

内容 ①舞台そでアナウンス ②舞台照明点灯消灯

対象 ①小学3年生まで(ひらがなが読める人)
②小学4年生~6年生

定員 ①②共に各回3人(保護者の方と一緒にご参加ください。)

応募方法 電話(072-950-5504)またはご来館

応募開始 7月1日(水)9時00分~ ※先着順・ご来館者優先

応募条件 7月24日(金)15時00分~の事前練習に参加できる方

鉄道ジオラマ製作教室

1回目10時00分~12時00分 / 2回目13時00分~15時00分

会場 2F 美術工作創作室

参加費 2,000円(材料費込) ※お支払は製作日当日

定員 各回10人(小さいお子様の場合は保護者のお手伝いが必要となります。)

応募方法 電話(072-950-5504)またはご来館

応募開始 7月7日(火)9時00分~ ※先着順・ご来館者優先

てんこもり おきなわ ~LICに沖縄がやって来る~

8月23日(日) 10時00分~15時00分 詳しくはホームページをご覧ください。

会場 LICはびきの 全館

内容 琉球民舞/三線/語りべさんに話を聞こう(国吉兼三氏)
おきなわ移住相談/飲食コーナー(オリオンビール・もずく
の天ぷら・サーターアンダーギー・海ぶどう・ブルーシールアイスなど)
沖縄物産コーナー(紅いもアイス・ちんすこう・琉球ガラス・陶芸品など)/パネル展
映画上映会(GAMA~月桃の花~)
子供映画大会(ヒックとドラゴン2) ほか

体験コーナー シーサーの作成

募集方法 電話(072-950-5504)またはご来館 募集開始 7月4日(土)9時00分~
※先着順・ご来館者優先



色付け

10時00分~10時30分・11時00分~11時30分
13時00分~13時30分・14時00分~14時30分

参加費 500円(当日支払) 募集人数 各回10人



作陶

10時00分~12時00分・13時00分~15時00分

参加費 500円(当日支払) 募集人数 各回10人

※作品のお渡しは、焼成作業が必要のため10月中旬になります。

主催/羽曳野市

LICはびきのオルガンゼミ それゆけ! オルガン探検隊 「トランペットも笛も、オルガンのなかま!」 ~オルガンのトランペットとラッパのトランペットのききくらべ~

7月18日(土) 午前の部10時30分~12時00分
午後の部13時30分~15時00分

会場 1F ホールM 参加費 自由席 500円・3歳以上有料

出演 土橋薫(オルガン・お話)/中島真(トランペット)

内容 ミニコンサート:天空の城ラピュタより「ハトと少年」ほか
オルガン探検(見学・説明)

発売中

主催/羽曳野市

天体観望会「土星」

7月18日(土) 20時00分~21時30分

会場 屋上 天体観測ドーム 参加費 無料 ※中学生以下は保護者同伴

定員 120人 申込方法 ご来館・お電話・ホームページで申込み

主催/南河内文化会館ネットワーク委員会 協力/NPO法人 関西ジャズ協会

南河内JAZZフェスティバル2015 ~あなたのまちジャズ~

「山口真文 meets 東原力哉」Jazz Live in 羽曳野

8月8日(土) 18時30分(18時00分開場)

会場 1F ホールM

入場料 前売・自由席 2,000円 当日300円増・6歳未満入場不可
1ソフトドリンク付 ※お得なペア券・3公演パス券もあります!

演奏曲目 On a Slow Boat to China/Impressions ほか

ジャズの巨人シリーズ第二弾「ソニー・ロリンズ」とジョン・コルトレーン。テナーサックスの巨匠「山口真文」(From Tokyo)が嵐を呼ぶなにわのジャズドラマー「東原力哉」、新進気鋭のテナーサックス「高橋知道」と繰り上げる三つ巴の壮絶なテナーバトル!

発売中

主催/(株)みのりの里

オルガン特別公開講座第8弾 オルガンレクチャーコンサート 「バッハ演奏の秘密」~オルガンの音色を大解剖~

8月22日(土) 14時00分(13時30分開場) コンサート終了後、CD販売会・サイン会を行います。

会場 1F ホールM

入場料 前売・自由席 2,000円 当日300円増・未就学児入場不可

出演 椎名雄一郎(レクチャー・演奏)/土橋薫(進行)

発売中

主催/羽曳野市

講談と室内楽でつづる 音楽絵巻「羽曳野戦記」

8月30日(日) 14時00分(13時30分開場)

会場 1F ホールM

入場料 前売・指定席 2,000円

当日200円増・未就学児入場不可

出演 延原武春(指揮)/旭堂南左衛門(講談)/テレマン室内オーケストラ

発売中



主催/羽曳野市

第47回りっくぷち寄席 ~おかしな二人会~

9月27日(日) 14時00分(13時30分開場)

会場 3F 音楽実習室

入場料 前売・指定席 500円

当日200円増・未就学児入場不可

発売中



林家花丸

林家染左

申込書で取得する個人情報は、イベント参加、各種ご案内のためにのみ利用します。ご本人の同意なしに第三者に提供することはありません。申込時の個人情報の提供は、ご本人の任意です。ただし、住所、氏名等が未記入の場合は、参加頂けません。個人情報の開示等に関する件は、弊社個人情報保護管理者までお問い合わせください。



主な公共施設

羽曳野市役所

☎958-1111 FAX958-0212

支所	☎955-0583 FAX930-2144
羽曳野市民会館	☎958-2311 FAX958-2312
LICはびきの (生活文化情報センター)	☎950-5500 FAX950-5505
はびきのココロセアム	☎937-3123 FAX937-3124
市民体育館(西浦)	☎958-2340 FAX958-3614
陵南の森総合センター (老人福祉センター・ 公民館・図書館)	☎952-2751 FAX952-1303
陵南の森生きがい情報センター (テレワークセンター)	☎931-1900 FAX931-2112
MOMOプラザ	☎957-5553 FAX957-5580
丹治はやプラザ	☎937-2355 FAX937-2388
石川プラザ	☎950-2002 FAX958-9110
保健センター (休日急病診療所)	☎956-1000 FAX956-1011
人権文化センター	☎955-4556 FAX955-7042
青少年児童センター	☎952-0032 FAX937-8580
白鳥児童館	☎957-4900 FAX957-4900
青少年センター	☎958-0050 FAX956-7867
エコプラザはにふ	☎959-3567 FAX959-3568
時とみどりの交流館 (峰塚公園管理棟)	☎942-6647 FAX942-6647
道の駅しらとりの郷・羽曳野 総合棟(休業日毎週木曜日・年末年始)	☎957-6900 FAX957-6910
子育て支援センターふるいち	☎958-3308 FAX958-3350
子育て支援センターむかいの	☎953-6361 FAX953-6361
向野老人いこいの家	☎952-0033 FAX952-0033
給食センター	☎958-2306 FAX958-1082
社会福祉協議会	☎958-2315 FAX958-3853
シルバー人材センター	☎959-0555 FAX959-0333
柏原羽曳野藤井寺消防組合	☎958-0119 FAX958-9900
羽曳野警察署	☎952-1234 FAX952-2531
藤井寺保健所	☎955-4181 FAX939-6479
藤井寺郵便局	☎954-2601 FAX938-8591
柏羽藤環境事業組合	☎976-3333 FAX976-3331
クリーンピア21(火曜日休み)	☎975-2580 FAX975-2577

羽曳野市の宣言

- 交通安全都市宣言 ○非核平和都市宣言
- 人権擁護都市宣言 ○健康都市宣言
- 青少年健全育成都市宣言

後期高齢者医療制度のお知らせ

- 8月から利用する「後期高齢者医療被保険者証(橙色)」を7月下旬にお届けします。
- 平成27年度「保険料額決定通知書」「納入通知書」を7月中旬にお届けします。
- 保険医療機関等での自己負担割合

医療機関での自己負担割合は、「一般の方は1割」、「現役並み所得者は3割」となります。毎年8月1日現在で当該年度(4月から7月までは前年度)の「住民税課税所得(各種所得控除後の所得)」により定期判定を行います。

現役並み所得者として3割負担と判定された場合でも、次の要件に該当するときは、申請(基準収入額適用申請)により、申請された月の翌月から1割負担に変更することができます。詳しい内容は、お問い合わせください。

【要件】

同一世帯に被保険者が1人のみの場合	被保険者本人の収入額が383万円未満のとき
同一世帯に被保険者が複数いる場合	被保険者本人の収入額が383万円未満のとき
同一世帯に被保険者がお一人のみで、かつ、同一世帯に70歳以上75歳未満の方がいる場合	被保険者本人の収入額が383万円以上の場合で、被保険者本人および70歳以上75歳未満の方の収入の合計額が520万円未満のとき。

○後期高齢者医療限度額適用・標準負担額減額認定証の更新

限度額適用・標準負担額減額認定証は、医療機関に入院や通院した際に、窓口で保険証と併せて提示すると、医療費・食事代の負担が軽減されます。対象者は、住民税非課税世帯に属する被保険者です。

8月1日から有効となる認定証の交付を受けるためには、次の①～③をお持ちの上、7月中旬に市役所保険年金課まで申請手続きが必要です。

①後期高齢者医療被保険者証 ②認め印

③すでに90日を超えてご入院されている非課税世帯で、低所得Ⅱの世帯の方は、入院時食事代領収書

問合せ 保険年金課 ☎958-1111 内線1741・1744

老人医療(一部負担金相当額等一部助成)医療証(黄色)をお持ちの方へ

7月末に8月1日(土)からご使用できる新しい医療証(青色)を送付します。

自立支援医療(精神通院)および結核に係る医療を要件に老人医療証をお持ちの方については、受給者証または患者票の有効期間までの医療証を発行します。

特定医療費(指定難病)を要件に老人医療証をお持ちの方は、今年度より更新申請が必要となります。書類提出が必要な方には、案内を送付しています。なお、有効期間内の特定医療費(指定難病)受給者証の提出が必要です。すでに新しい受給者証を提出されている方は、必要ありません。

問合せ 保険年金課 ☎958-1111 内線1741・1330

国民健康保険からのお知らせ

平成27年度国民健康保険料(本算定)納入通知を7月中旬にお届けします。

平成27年度保険料率をもとに、世帯の年間保険料を算定し、仮算定(4～6月)保険料を差し引き、7月から翌年3月までお納めいただきます。平成27年度賦課限度額は、基礎賦課(医療)分52万円、後期高齢者支援金分は17万円、介護納付金分16万円となります。保険料率などの詳しい内容や納付方法は、納入通知書と同封のしおりをご覧ください。

8月1日更新の「国民健康保険高齢受給者証」を7月下旬にお届けします。

問合せ 保険年金課 ☎958-1111 内線1760

国民健康保険・後期高齢者医療『日曜窓口・夜間窓口』

国民健康保険料・後期高齢者医療保険料の納付相談について、『日曜窓口・夜間窓口』を開設します。

日曜窓口	7月26日(日) 10:00～15:00	市役所本庁1階
夜間窓口	7月15日(水)・28日(火) 18:00～20:00	保険年金課③窓口

問合せ 保険年金課 ☎958-1111 内線1750・1751

固定資産税・都市計画税の減免制度

対象者は①～④の要件すべてに該当する納税義務者です。

- 対象** ①納税義務者が平成 27 年 1 月 1 日現在で 65 歳以上、障害者、寡婦または寡夫のいずれかであること
- ②納税義務者および当該納税義務者と生計を一にする者の全員が、住民税均等割非課税限度額以下の所得であること
住民税均等割非課税限度額（市税条例第 14 条第 2 項）

扶養の人数	扶養がない	扶養が 1 人	扶養が 2 人	扶養が 3 人
前年の合計所得金額	320,000 円	830,000 円	1,150,000 円	1,470,000 円

- ③所有している固定資産が自己居住用だけであり、所有家屋の延床面積が 70 ㎡以下であること
- ④固定資産の年税額（土地・家屋）の合計が 5 万円以下であること

減免率 固定資産の年税額（土地・家屋）の 2 分の 1

減免申請など 減免申請書に必要事項を記入押印の上、8 月 31 日（月）（土・日・祝日を除く、9:00～17:30）までに、税務課固定資産税担当に提出してください。なお、申請は毎年必要です。

問合せ 固定資産税担当 本庁 1 階⑨⑩窓口 ☎ 958-1111 内線 1540・1550

7月 は 下水道事業受益者負担金の納付月です

7 月初旬に納付書を送付します。

- 初年度に納めていただく方の納付方法は、一括納付と分割納付があります。
- ・一括納付は、初年度第 1 期の納期限、7 月 31 日（金）までに全額を納めていただく方の納付方法で、納期前納付の報奨金を差し引いた金額で納めていただけます。**初年度の納付限定で、7 月 31 日を過ぎると一括納付用納付書は使えません。**
 - ・分割納付は、3 年 6 期に分けて下表の納期限で納めていただきます。

期別	納期限
平成 27 年度 1 期	平成 27 年 7 月 31 日
平成 27 年度 2 期	平成 27 年 12 月 25 日
平成 28 年度 1 期	平成 28 年 8 月 1 日
平成 28 年度 2 期	平成 28 年 12 月 26 日
平成 29 年度 1 期	平成 29 年 7 月 31 日
平成 29 年度 2 期	平成 29 年 12 月 25 日

- 分割納付 2・3 年目の方は、上記納期限で納めていただきます。
- ※取扱い金融機関（納付書裏面を参照）、市役所、支所で、各納期限までに納付をお願いします。
- 問合せ** 下水道総務課 ☎ 958-1111 内線 2360

教えて☆消費生活 Q&A ～食品加熱時の突沸事故に気を付けましょう～

飲み物などを電子レンジなどで温めた際、急に沸騰が起り、中身が飛び散る現象を「突沸」と言います。近年、突沸でやけどなどを負う事故報告が相次いでいます。

- 事故事例…電子レンジでコーヒーを温めてすぐカップを取り出した。表面がフツフツしていきなり天井までコーヒーがとびちり、左顔面と両まぶたをやけどした。

【事故を防ぐためには次の点に気を付けましょう】

- ①突沸を避けるため、加熱が終了しても容器をすぐに取り出さず、扉を開けないで、1～2 分冷ましましょう。
- ②ガスコンロや IH キッチンヒーターを使って液体を温め直すときは、火力を弱めにし、かき混ぜながら行いましょう。
- ③突沸などにより発煙・発火したときは、動作を停止させて電源プラグを抜き、扉を開けずに煙や火が収まるのを待ちましょう。

【消費生活相談】 毎週月・水・木・金曜日 10:00～16:00
まずは電話でお問い合わせください。産業振興課 ☎ 947-3715（直通）

水路清掃による汚泥回収のお願い

日頃より、町会および水利組合で行っていただいている水路清掃ですが、「予約優先」で汚泥の回収を行っていますが、電話連絡当日の回収は出来ません。必ず予約を行ってください。

予約・問合せ 維持管理課
☎ 958-1111 内線 2911・2940

陵南の森老人福祉センター 足湯の休止

足湯設備のメンテナンスのため次の期間休止します。ご協力お願いいたします。

休止期間 8 月 1 日（土）～ 31 日（月）
※ 9 月 1 日（火）より通常営業します。
（土・日・祝日・年末年始を除く）
10:00～16:00

問合せ 同センター ☎ 952-2751

屋外広告物の安全配慮にご協力ください

広告物の設置や管理が適切でないと、老朽化や自然災害による落下事故などが起こる可能性があります。また、設置には許可が必要な場合があります。なお、大阪府では平成 28 年 1 月から世界遺産登録をめざす古市古墳群の緩衝地帯で新規規制の施行を予定しており、現在無許可の物件は、その際に適用される「経過措置」を受けられません。

適切な管理にご注意いただくとともに、必要な手続きを行ってください。

問合せ 都市計画課
☎ 958-1111 内線 2572

求人情報コーナーの移設

市役所にて求人情報を検索できるパソコンや、その他就労に関する情報を提供しています。産業振興課および人権文化センター内で地域就労相談を行っています。

問合せ 産業振興課
☎ 958-1111 内線 2751



税理士による無料税務相談センター

口頭による所得税・相続税や経理などに関する相談。納税協会・府税事務所（富田林市）でも開催しています。

日時 7月15日(水) 13:00～16:00

会場 市役所 1階税務相談コーナー
(市民相談室)

対象 一般納税者で、税理士の関与がない方。

時間 1人30分程度

予約 電話申込(先着順) 申込状況により当日申込も可。

申込・問合せ

近畿税理士会 富田林支部事務局

☎ 0721-25-6250

(月～金曜日9:00～16:00)

大阪法務局 登記相談予約制の導入 (大阪府内全域)

お待たせすることなく登記相談を受けていただけます。

日時 8月3日(月)～

(月)～(金) (祝日・年末年始は除く)

9:00～11:30、13:00～16:00

申込 不動産または、商業・法人を管轄する法務局。最寄の法務局またはウェブサイトを検索ください。

問合せ 大阪法務局富田林支局

☎ 0721-23-2432

研志会会員による無料法律相談 (要予約)

相続・遺言、許認可、社会保険・労働問題その他日頃の法律上の悩み事。当日の相談は、行政書士、土地家屋調査士、社会保険労務士、弁護士などが担当します。

日時 7月26日(日) 13:30～16:30

会場 市役所 A棟中東 会議室

申込・問合せ

NPO 法人研志会 河上

☎ 951-2290

(月)～(金)9:00～13:00

介護無料相談(要予約)

介護に関する家族の方のさまざまな悩みや思いをお聞きし、介護の仕方や疑問点やお困りごとなどの相談・解決のお手伝いをします。ご相談ください。

日時 7月15日(水) 13:00～15:00

会場 市役所別館1階

(シルバー人材センター)

相談員 尾崎 幸子氏(シルバー会員)

問合せ (公社)羽曳野市シルバー

人材センター ☎ 959-0555

水道局よりお知らせ

【鉛製給水管の取替え工事のお知らせ】

水道局では、配水管の工事や修繕工事などにあわせ「鉛製給水管」の取替え工事を随時行っています。「鉛製給水管」は水道を長期間使用しない場合、わずかながら鉛が溶け出すことがあります。通常の使用状態では問題がないことを確認しておりますが、より安心してご利用いただくために、朝一番や長い間留守にした後などの使いはじめの水は、念のためバケツ1杯程度(約10リットル)を目安に、飲み水以外(トイレや洗濯など)に使用されることをお勧めします。

今後も引き続き、水道法で定められた水質基準を満たした安全な水道水をご家庭までお届けします。

【悪質にせ水道局職員にご注意を！】

水道局では、家庭用水道器具の販売、事前連絡のない水質検査や宅内管の洗浄等工事を行ってません。不審に思われたときは、身分証明書の提示を求め、ご確認していただくか、水道局へお問い合わせください。

問合せ 水道局

☎ 958-1111 内線 4272

めっちゃおいしいゃん！

はびきのの水



はびきの中学生 study-O 7月・8月の実施日程

【東教室(市役所)】

○7月12日(日)、25日(土)
8月2日(日)、9日(日)、23日(日)、
29日(土)

【西教室(あいあいハウスおよび支所)】

○7月12日(日)、25日(土)
8月2日(日)、9日(日)、23日(日)、
29日(土)、30日(日)

【講義開催日】

7月12日(日) AM:東教室 PM:西教室

生徒の参加者申し込みは、随時受付中！

中学生に勉強を教えていただける

大学生サポートスタッフも募集中！

詳しくは市ウェブサイトまたは担当まで。

政策推進課特命プロジェクトチーム

☎ 958-1111 内線 3530

花火による火災の防止！

花火は楽しく安全に遊びましょう

夏の風物詩「花火」。気軽に楽しめる花火も、取り扱いを誤ると火事や火傷などの事故につながります。事故が起これないよう十分注意し、夏の楽しい思い出にしましょう。

【花火を楽しく安全に遊ぶポイント】

- ①風の強いときは花火をしない
- ②燃えやすいものがなく、広くて安全な場所を選ぶ
- ③子どもだけでなく大人と一緒に遊ぶ
- ④説明書をよく読み、注意事項を必ず守る
- ⑤水バケツを用意し、遊び終わった花火は必ず水につける

問合せ 柏原羽曳野藤井寺消防組合

☎ 958-0119

サマージャンボ宝くじ発売！！

サマージャンボ宝くじの収益金は、市町村の明るく住みよいまちづくりに使われます。サマージャンボミニ7,000万も同時発売！

発売期間 7月8日(水)～31日(金)

抽せん日 8月11日(火)

問合せ (公財)大阪府市町村振興協会

☎ 06-6941-7441

犬や猫を飼われている方へ隣近所・地域に迷惑をかけないで

フンや尿などの生活環境被害の苦情が多く市に寄せられています。

【猫の飼い主の方へお願い】

- フン、尿は自宅の決まった場所でさせるようしつけましょう。
- 地域猫と間違われないように首輪をつけましょう。
- 地域猫などを増やさないためにも不妊去勢の手術を行ってください。

【飼育されていない鳥類・小動物などへの餌やりによる被害について】

- 鳥類・小動物などへの餌やりにより、その周辺にすみつき、フン・尿・ごみが荒らされるなどの被害が起こっています。

【犬の飼い主の方へお願い】

- しつけをしっかりとしましょう。
- 散歩などをするときは、犬を制御できる人が綱やリードを付けましょう。フンは持ち帰り、飼い主が責任をもって処理しましょう。また、他人の迷惑となる場所で尿をさせるのは止めましょう。

問合せ 環境衛生課

☎ 958-1111 内線 2842

【飼い犬が人を噛んだとき】

- 飼い主は動物管理指導所（藤井寺分室）に必ず届け出てください。
 - ※◎犬の譲渡、犬猫の引取り
 - ◎ペット動物に関する相談
 - ◎適正飼養の普及啓発 など
- ☎ 937-1101

植えてみませんか？育ててみませんか？身近なみどり

大阪府と協力して樹木の無償配布を実施します。

対象 町会・マンション・住宅・学校・PTAなどの団体の皆さんが協同で行う地域の緑化、工場などを社員や地域の方々と協同で行う緑化など

樹木の種類（高木） キンモクセイ、サザンカ、セイヨウカナメ（レッドロビン）、ヤマモモ、イロハモミジ、コブシ、サルスベリ、ソメイヨシノ、ハクモクレン、ハナミズキ、ヤマザクラ、以上 11 種類

※1箇所あたり高木 10 本以上の申請が配布条件です。

※配布数量には限りがありますので、ご希望の本数が確保できない場合があります。

※配布した樹木は、プランターなどに鉢植えするのではなく、地植えするようにしてください。

※樹種は変更する場合があります。

申込 申請書は、みどり推進室にあります。 **締切** 8月20日(木)まで

配布日 平成 28 年3月予定

問合せ 道路公園課みどり推進室 ☎ 958-1111 内線 2430

カラスやネコなどにごみの袋を荒らされないために

動物の特徴に応じた対策が効果的です。

【カラス対策】

- カラスは、視覚が発達しているため、生ごみとわからない工夫が必要です。
- 生ごみを、新聞紙など、紙に包んでからごみ袋に入れる。

【ネコ対策】

- ネコは嗅覚が優れているため、臭いが外に漏れない工夫が効果的です。
- 生ごみを、ビニール袋などに入れてからごみ袋に入れる。
- 生ごみの水分を十分に切って臭いを減らす。
- ごみ袋の口をきっちりと縛る。

【共通の対策】

- ごみ袋を、蓋付きのポリバケツに入れる。
 - カゴやネットなどをごみ袋に被せる。（ネットなどが軽かったり隙間があるとそこから荒らすので注意しましょう）
- ※通行の妨げにならないように、適正に管理していただきますようよろしくお願いします。

問合せ 環境衛生課

☎ 958-1111 内線 2842

セアカゴケグモにご注意を!!



排水溝や花壇、エアコンの室外機の裏、墓石周りなど、エサとなる昆虫がいる場所に生息します。

- 見つけても素手で触らず靴で踏み潰すか、家庭用殺虫剤（ピレスロイド系）を吹きかけて駆除してください。
- 近くに卵があれば靴で踏み潰してください。
- 万が一咬まれた場合、咬まれた場所を水で洗い流して、できるだけ早く病院に行き治療を受けることが大切です。（病院には咬まれたクモを殺虫して持参してください。適切な治療につながります。）

問合せ 環境衛生課

☎ 958-1111 内線 2842

藤井寺保健所

☎ 952-6165

はびきのおもちゃ病院

日時 7月12日(日) 9:00～12:00

会場 市役所別館2階

費用 部品交換が必要な場合は実費。

問合せ 羽曳野市社会福祉協議会

☎ 958-2315

大阪菊花会・福助苗販売

大阪菊花会主催の菊の福助苗を販売を行います。

日時 7月26日(日) 13:00～

場所 陵南の森総合センター

藤棚の下にて販売

問合せ 大阪菊花会 花川

携帯 090-3275-6360

道路公園課 みどり推進室

☎ 958-1111 内線 2430

里親になってみませんか

家庭で生活ができなくなった子どもたちを、自分の家庭で引き取り、愛情と理解をもって見守りはぐくむ人のことです。皆様の家庭の状況に応じた方法で、里親事業にご協力ください。

【はぐくみホーム】 事情があつて家庭で育てられない子どもを一定期間、育ててくれる方

【養子里親】 親が養育できない子どもを養子として育ててくれる方

【週末里親】 児童養護施設などで生活する子どもを週末や夏休みなどに家庭で過ごさせてくれる方

問合せ 大阪府富田林子ども家庭センター 9:00～17:45
(土・日・祝日を除く)
☎ 0721-25-1172
FAX 0721-25-1173

自衛官募集

パイロット・ハイテク技術に挑戦

【航空学生】

○各種航空機のパイロットの養成
○入隊後約6年で幹部に任官
対象 日本国籍を有する高卒(見込含)
21歳未満の方

受付 8月1日(土)～9月8日(火)

試験日 9月23日(水)

【一般曹候補生】

○小部隊指揮官の養成
○配置により航空機整備、電計、通信など技術資格取得機会あり
○入隊後2年9カ月経過以降選考により3曹に任官

対象 日本国籍を有する18歳以上
27歳未満の方

受付 8月1日(土)～9月8日(火)

試験日 9月18日(金)・19日(土)

※いずれか1日

【自衛官候補生】

○所用の教育を経て、3カ月後に2等陸・海・空士に任用

受付 【男子】年間を通じて受付。
【女子】8月1日(土)～9月8日(火)

問合せ 自衛隊大阪地方協力本部
富田林地域事業所
☎ 0721-24-3799
FAX 0721-24-3999

「こども夢プラン推進委員会」

傍聴者募集

子ども・子育て支援事業計画や次世代育成支援行動計画などについて審議する委員会を開催します。傍聴希望の方はお申し込みください。市ウェブサイトで計画が閲覧できます。

日時 7月31日(金) 14:00～16:30

会場 市役所別館3階会議室

申込 はがきまたはファクスで、「こども夢プラン推進委員会傍聴申込」と記載の上、郵便番号、住所、氏名、電話番号を明記。

〒583-8585 こども課まで

締切 7月13日(月)消印まで

定員 4人(申込多数の場合は抽選)

問合せ こども課 ☎ 958-1111
内線 1231 FAX 956-0730

第5回 羽曳野市図書館を使った調べる学習コンクール

作品 図書館の本などを使った「調べ学習」の作品

対象 市内在住・在学の小・中学生

調べるテーマ 自由

申込 9月1日(火)～30日(水)必着
市立小中学校に通う児童生徒は、ご自分の通っている学校、その他の小中学校などに通う児童生徒は、次へ郵送・持参してください。

〒583-8585 誉田4-1-1

学校教育課 調べる学習コンクール係
※コンクールに関する詳細は、ポスター・リーフレットをご覧ください。

問合せ 学校教育課
☎ 958-1111 内線 4272

心の輪を広げる体験作文・障がい者週間のポスターの募集

～あなたの素直な気持ちを伝えませんか?～

障がいのある人とない人との心のふれあいの体験を綴った作文や、障がい者への理解を促進するポスターを募集しています。入賞者には、賞状などを贈呈します。

【作文】 400字詰め原稿用紙(縦書き)で※点字やメールでの応募も可。

小・中学生は2～4枚、高校生・一般は4～6枚

【ポスター】 小・中学生のみ。B3画用紙または四つ切りサイズ画用紙(縦長のみ)

申込・問合せ 7月1日(水)～9月2日(水) 郵送(9月2日(水)の当日消印まで有効)または持参。※ただし、土・日・祝日は持参による受付は行っておりません。

〒540-8570 大阪府福祉部障がい福祉室障がい福祉企画課企画グループ

☎ 06-6941-0351 内線 2464 FAX 06-6942-7215

ウェブサイト[大阪府 H27 心の輪作文募集]を検索ください。

保育士・看護師の募集

市立保育園で保育士・看護師を随時募集しています。履歴書・免許証をこども課まで持参ください。

定員 保育士(臨時的任用職員)3人
程度、看護師(嘱託員)1人

対象 保育士は保育士資格を有する者。
看護師は看護師・准看護師免許を有するもの。

選考方法 履歴書・面接など

勤務 (月)～(土)の間で5日、9:00～17:15(実労働時間7時間30分)

勤務場所 市立保育園

申込 市役所本庁1階こども課

その他 民間保育園でも保育士を随時募集。

問合せ こども課

☎ 958-1111 内線 1230

消防音楽隊合同練習

柏原羽曳野藤井寺消防組合消防音楽隊では、市民の方々と合同練習を実施します。吹奏楽経験者の方、練習から遠ざかっている方など。一日だけの企画ですが、合奏しませんか?

対象 ○18歳以上(高校在学中の方は不可)で吹奏楽の経験のある方。

○消防本部まで来ることが可能な方。

○楽器を持っている方(パーカッションは除く)

日時 8月30日(日) 9:30～11:30

会場 柏原羽曳野藤井寺消防組合
4階屋内訓練場

申込・問合せ 同消防組合消防音楽隊事務局 総務課

☎ 958-9925 FAX 958-9900

メール soumu@khf119-osaka.jp

【夏休み講座特集】 夏が来た!! 家族や

古市古墳群を学ぼう!参加者募集

～夏休みを利用して実物の埴輪にふれてみませんか～

発掘調査で見つかった「土器・埴輪」の接合などの作業を体験しませんか。古墳や埴輪についての講座やバスツアーもあります。

8月	子ども (小・中学生対象)
5日(水)	[午前] 展示室で古市古墳群の話と粘土で埴輪作り [午後] 土器・埴輪接合など、古墳群のビデオ鑑賞
23日(日)	バスツアー (大人と合同)

8月	大人 (高校生以上対象)
19日(水)	[午前] 展示室で古墳の講義 [午後] 土器・埴輪の接合、マーキング、拓本
23日(日)	バスツアー (子どもと合同)

※1回目の講座の参加が少数の場合は合同で開催します
※ツアー場所: 馬見古墳群 ※昼食は持参してください

受付・問合せ 7月31日(金)まで。歴史文化推進室
☎ 947-3903・3904 (直通) メール rekishibunka@city.habikino.lg.jp

定員 子ども・大人 各10人 (先着順)
費用 材料費・保険代は実費
会場 文化財整理室



▲古墳群の話や、土器・埴輪に実際にふれて古市古墳群の魅力を学びました。

夏休み子ども企画 陵南の森公民館 ☎ 952-2751

電話受付のみ

※先着順、1通話で1人のみの申込。受付時に【住所・氏名・電話番号・年齢】が必要。
※受講者のみの入室です。代理の方の受講はできません。

【①②電話受付日】7月3日(金) 10:00～17:00
※定員に満たない場合は次の期間で受け付けします。6日(月)～17日(金) 9:00～17:00【土日祝を除く】

①せっけん粘土で野菜をつくろう

日時 7月21日(火) 10:00～12:00 (受付9:15～)
会場 陵南の森公民館2階 実習室
対象 市内在住の小学生 **定員** 12人
費用 500円 ※当日徴収します。
持物 なし **講師** 辻村 裕子氏



▲せっけん粘土で野菜を作成します。※写真はイメージです。

②うえきばちをカワイクデコろう

日時 7月27日(月) 13:30～15:00 (受付12:45～)
会場 陵南の森公民館2階 実習室
対象 市内在住の小学生
定員 40人 **費用** 500円 ※当日徴収します。
持物 汚れてよい服装、筆あらい、好きなシール
講師 藤井 由美子氏



▲好みのデコうえきばちをつくろう。※写真はイメージです。

【③④電話受付日】7月8日(水) 10:00～17:00
※定員に満たない場合は次の期間で受け付けします。9日(木)～17日(金) 9:00～17:00【土日祝を除く】

③マイドール～人形づくり～

日時 7月28日(木) 10:00～12:00 (受付9:15～)
会場 陵南の森公民館2階 実習室
対象 市内在住の小学4年生～6年生
定員 15人 **費用** 500円 ※当日徴収します。
持物 裁縫用具 (持っている方)
講師 嵯峨山 由美子氏



▲自分だけの「マイドール」をつくろう。※写真はイメージです。

④「手作りおもちゃ」ロケット風船・ブンブンゴマ・ワクワくらげ

日時 7月28日(木) 14:00～15:30 (受付13:30～)
会場 陵南の森公民館2階 実習室 **対象** 市内在住の小学生
定員 30人 **費用** 無料 **持物** はさみ
講師 シルバーアドバイザーはびきの

夏休み体験講座・親子で陶芸

日時 7月25日(土) 10:30～12:30
会場 峰塚公園管理棟「時とみどりの交流館」(峰塚公園噴水前)

定員 小学生と保護者5組
費用 1,500円
申込 7月4日(土)より
問合せ 陶冶会・小谷 ☎ 956-1413

古市みらい館 青少年センター夏の短期教室

【手作り工作教室】

内容 「ふわふわまるまるの材料で好きなものを作ってみよう」
日時 8月21日(金) 10:00～12:00
対象 市内 小学1年生～3年生
定員 20人 (先着順)
持物 なし **費用** 100円
申込 7月4日(土) 10:00より受付

【子ども手芸教室】

内容 お花のバスケットを作ろう
日時 7月29日(水) 13:00～15:00
対象 市内 小学生 (4～6年生)
定員 15人 (先着順)
持物 さいほう用具 (家にある人) ※なくても結構です。
費用 200円
申込 7月4日(土) 10:00より受付

【舞踊教室】

内容 タケルくん音頭を踊ろう
日時 7月30日(木)・8月6日(水)・20日(木) 10:30～12:00
対象 市内 幼稚園年中～小学6年生
定員 10人 ※定員が5人に達しない場合は教室が中止となります。
持物 なし **費用** 無料
申込 7月4日(土) 10:00より受付
※会場 [各教室] 古市みらい館2階 青少年センター教室 (古市幼稚園横)

申込 古市みらい館2階 古市図書館内カウンターにて受付 (月・火休館日) ☎ 958-0050 (休館日問合せ) 社会教育課 ☎ 958-1111 内線 4460

友だちと色々な講座に参加しよう!!

※ 青少年児童センターの「夏休み子どもおもしろ教室」「夏休み子ども教室（会員募集の案内）」などは9ページに掲載しています。

夏休みのラジオ体操

各地域（自治会や子ども会など）で夏休みラジオ体操が実施されます。お近くの会場へご参加ください。

※実施されます地域の代表の方は、社会教育課までお越しください。スタンプカードおよび参加賞をお渡しします。（参加賞の配付は7月7日（火）以降の予定です。）

問合せ 社会教育課

☎ 958-1111 内線 4460

こどもステーションの夏企画(要参加費)

《夏休み生活学校》

主に昼食・おやつづくり

日時 7月21日（火）～8月31日（月）
（月～金曜のみ）10:00～16:00

対象 小学生

《チャレンジキャンプ》

日時 7月24日（金）～26日（日）

場所 奈良県西之谷ふれあいの森
キャンプ場

対象 幼児～おとな

《水泳教室》

日時 7月29日（水）～8月2日（日）
13:30～15:30

会場 西浦東小学校（予定）

問合せ NPO 法人南河内こどもステーション ☎・FAX 957-1114

夏休みのクール&パワースポット

～滝畑ダム探検～

盛夏でも20℃以下で非常に涼しい滝畑ダムの堤防の中に設置した通常入ることのできない監査廊を探検できます。また、地域の歴史資源である「磨崖仏」の見学とあわせて、ダムの役割をPRします。

日時 7月30日（木）・31日（金）、8月3日（月）
4日（火）・8日（土）・9日（日）・19日（水）
20日（木）・22日（土）・23日（日）

定員 1日25人（事前予約制先着順）

申込 メール、FAX、往復はがきにて
7月7日（火）より申込受付

問合せ 南河内農と緑の総合事務所
滝畑ダム分室 ☎ 0721-62-3672
（平日9:00～17:30）
ウェブサイト『滝畑ダム探検』検索

男女共生セミナー 夏休み特別企画♪

「笑う家事には福来る♪父と子の楽家事ワークショップ」受講者募集!

いろいろな遊びをします! 遊びを交えて、面倒な家事をラクにするコツなど、家事について学べます! お子さんといっしょに「生活が楽しくなる家事」を始めてみませんか? 講師は、講演や執筆などで活躍中の山田 亮さんです♪

日時 8月9日（日）10:00～12:00 **会場** 市役所別館2階 研修室

内容 「ハンカチトランポリン」「ネームキャッチボール」「誕生日チェーン」
「すきまスティックの作成」などを予定。

対象 市内在住・在勤・在学の男性保護者と5歳から12歳まで子ども。
※男性保護者は、祖父なども可。子どもは2人まで参加可。

定員 12組（先着順） **費用** 1組500円

講師 山田 亮 氏（家事ジャーナリスト/楽家事ゼミ主宰）

申込・問合せ 7月31日（金）までにお電話でお申し込みください。
人権推進課 ☎ 947-3606（直通）

8月9日（日）みんな集まれ夏休み図画工作教室&チャリティーコンサート!

【図画工作教室】

夏休みの自由研究を、みんなでワイワイ楽しみながら一緒に作りましょう

時間 [午前コース] 10:00～ [午後コース] 13:00～（交替制）

会場 LIC はびきの アトリウム

コース		
① 絵画教室		色えんぴつやクレヨンを使って描いてみよう
② トールペイント教室		紙コップを使って作るまわるおもちゃ
③ 押し花教室		押し花でデザインする「かんたんうちわ」
④ 木工教室		フォトスタンド&メモクリップを木で作ろう!
⑤ 伝統的な手づくりおもちゃ教室		くるくるツバメ&不思議なひも
⑥ スイーツデコ		粘土でアイスを作ってデコレーションしよう!

定員 [午前・午後] 各コース 15人（応募者多数の場合は抽選）

費用 各コースとも500円（材料費実費）持物が必要なコースあり

対象 小学生（低学年は保護者同伴）

応募 往復はがきに住所・氏名・年齢・電話番号・希望コースと時間・返信面宛名を記入の上、〒583-0854 軽里 1-1-1 LIC はびきの 夏休み図画工作教室係りまでお申し込ください。※1枚の往復はがきで複数人の応募はできません。

締切 7月28日（火）必着

問合せ LIC はびきの 夏休み図画工作教室係 ☎ 950-5500

【チャリティーコンサート】

ピアノでうた祭り!! 歌詞のある“うた” 歌詞のない“うた” ピアノで奏でる“うた”の世界

時間 開演 14:00～ **会場** LIC はびきの ホールM **費用** 入場料 1,000円
※4歳未満のお子様のご入場はご遠慮ください。

問合せ 株式会社小阪楽器店八戸ノ里店内鍵盤地区営業課
☎ 06-6724-7883 FAX 06-6724-7842

【同時開催/お話し会】

おはなしボランティアはびきののみなさんによる楽しいお話し会

時間 12:00～ **会場** LIC はびきの 交流プラザ **主催** 株式会社みのりの里
協賛 LIC はびきのテナント会、羽曳野ライオンズクラブ、羽曳野ロータリークラブ、羽曳野青年会議所

協力 南大阪みさきぎライオンズクラブ、中央図書館、おはなしボランティアはびきの
後援 羽曳野市教育委員会

問合せ LIC はびきの 夏休み図画工作教室係 ☎ 950-5500

家族教室

「統合失調症ってどんな病気？」

～症状から治療、家族の接し方まで～

日時 7月8日(水) 14:00～16:00

会場 藤井寺保健所

対象 統合失調症の患者さんのご家族

講師 丹比荘病院 医師 池谷 俊哉氏

申込・問合せ 藤井寺保健所精神保健福祉担当 ☎ 955-4181

タケルくん体操講習会 参加者募集

子どもから高齢者まで気軽に楽しくできるタケルくん体操の正確な動きを覚えませんか。音楽に乗って気持ちよく身体を動かしましょう。正しくできた方は認定書をさしあげます。

日時 7月11日(土) 15:00～

会場 市役所別館 2階

費用 無料(要予約)

申込・問合せ NPO 法人羽曳野市柔道整復師会 馬場整骨院 ☎ 955-9187

クリーンピア 21

暑い夏にはプールが1番!!

【アクアビクス】月曜日

【アクアエクササイズ】木・金曜日

参加無料(入場料別)

※スイミングキャップ、水着必須

【ジュニアスイミングクラス】

5歳以上～(火曜日は除く)

無料体験実施中(要予約)

【水泳教室会員募集】

3カ月10回コース。18歳以上

【フィットネスワンコイン体験会】

期間延長、土・日曜日限定

定員3人(要予約)

問合せ クリーンピア 21

☎ 975-2580

陵南の森老人福祉センター生きがい講座受講者募集

『民舞踊入門講座』～健康で明るく老後を過ごそう!目指せ!生きがいアップ!～

内容 河内音頭など～元気よくみんなで踊ろう～

日時 7月14日(火)・21日(火) 13:30～15:30

対象 市内在住の60歳以上で、陵南の森老人福祉センター使用証をお持ちの方。
※使用証をお持ちでない方は、同センター事務所で交付しますので身分証明書を持参ください。

定員 30人 先着順 **講師** 民舞踊講師 大島 靖子氏

費用 700円(2回) ※申込時に徴収します。おつりの出ないようにお願いします。
※申込後にキャンセルされても、返金はできません。

申込 7月7日(火) 10:00～17:00 陵南の森老人福祉センター事務所横

申込用紙は、1人1枚を配布。電話での申込不可。

※代理で申し込まれる方は、その都度列にお並びください。

※申込用紙には、住所・氏名・年齢・電話番号が必須です。

問合せ 同センター ☎ 952-2751

陵南の森老人福祉センタークラブ連絡協議会主催

カラオケ入門講座受講生募集

日時 8月14日(金)・28日(金) 10:00～12:00

会場 陵南の森老人福祉センター 2階 大広間

対象 市内在住の60歳以上で、老人福祉センター使用証をお持ちの方。

※使用証をお持ちでない方は、同センター事務所で交付しますので身分証明書を持参ください。

定員 80人 **講師** 近藤 登志子氏 **費用** 700円(2回分)

申込 7月24日(金) 10:00～12:00 同センター事務所横

※受講料を徴収します。※定員になりしだい締切りします。

問合せ 同センター クラブ連絡協議会事務局 ☎ 952-2751

白鳥児童館だより7月の事業 翠鳥園 2-9-101 ☎・FAX 957-4900

時間 9:00～17:30 **休館日** 日曜・祝日・12月29日～1月3日

対象 小学生と保護者同伴のおおむね1歳以上の幼児

申込 電話受付は、申込日の9:00から

6日(月)	10:30～11:30	【わくわく子育て広場】水あそびをしよう ※タオル・着替えを持ってきてください
11日(土)	9:30～11:30	【トライルーム】まとあてゲーム [対象] 1～3年生 [定員] 先着15人 [申込] 7月4日(土)～10日(金) (電話のみ)
	14:00～16:00	【チャレンジルーム】ミシンと手縫いで「きんちゃく作り」※7月・8月の2回コース両方参加できる方 [2回目] 8月4日(火) 9:30～11:30 [対象] 4～6年生 [定員] 先着15人 [費用] 300円(当日持参) [申込] 7月4日(土)～10日(金) (電話のみ)
13日(月)・27日(月)	10:30～11:30	絵本のへや(絵本・紙芝居など)
15日(水)	15:30～16:30	将棋であそぼう
22日(水)・29日(水)	10:00～11:30	【みんなであそぼう水曜日】 シャボン玉・水ふうせんであそぼう ※必ず着替え・水筒を持ってきてください

「ボランティア パソコン講座」受講者募集 パソコン交流館

- ①ワード活用講座 9:30～11:30 7月13日(月)・20日(月)・27日(月)
- ②エクセルマクロVBA講座 14:00～16:00 7月13日(月)・20日(月)・27日(月)
- ③エクセル入門講座 9:30～11:30 7月14日(火)・21日(火)・28日(火)
- ④エクセル活用講座 14:00～16:00 7月14日(火)・21日(火)・28日(火)
- ⑤パワーポイント講座 9:30～11:30 7月22日(水)・29日(水)
- ⑥デジカメ写真印刷と保存講座 14:00～16:00 7月22日(水)・29日(水)

会場 市民会館 4階 第9会議室 定員 各講座4人

費用 1,800円(1回600円)を初回の講習日に一括でお支払いください。

テキスト代込み。⑤⑥の講座は1,200円(1回600円)

※途中欠席されても返金はいたしません。

※6講座のうち、いずれかを選び(複数可)、電話で申し込みください。

※その他、別途希望される各種講習にも対応できる場合がありますので、電話でご相談ください。

申込・問合せ パソコン交流館 国沢 ☎ 956-4197 携帯 090-3725-2528

パソコン初級講座「たのしいインターネット&メール」受講者募集

羽曳野 IT サポート会

初めてインターネットやメールを使う方、さらに使いこなしたい方を対象に学習します。多くのサポーターがついていますので、分かりやすいと評判です。

日時 【インターネット①】8月6日(木) 【インターネット②】8月13日(木)

【メール】8月20日(木) 各講座 13:30～16:30

会場 市民会館 4階 研修室

対象 文字入力、マウス操作ができる、20歳以上の市内在住・在勤で初心者の方。

費用 3回1,300円(テキスト代含む) 定員 14人(応募多数の場合は、抽選)

申込 往復はがきに、郵便番号、住所、氏名(ふりがな)、電話番号(無記入無効)、生年月日、返信面の表面に郵便番号、住所、氏名を明記し、7月10日(金)必着にて次の住所にご応募ください。

〒583-8585 羽曳野市誉田 4-1-1

羽曳野市社会福祉協議会 気付羽曳野 IT サポート会宛

※講座内容や「個別サポート」の詳細はお問い合わせください。

問合せ 羽曳野 IT サポート会 本田 ☎ 939-3733 携帯 090-5169-9031

ひとり親家庭等のための就業支援講習会受講生募集

(社福)大阪府母子寡婦福祉連合会では受講生を募集しています。

対象 母子家庭の母・父子家庭の父・寡婦

【日商簿記3級受験対策】

日時 8月29日(土)～11月14日(土) 全12回 10:00～16:00

定員 30人 費用 受講料・教材費込み 5,500円

会場 リンクアカデミー大栄梅田校 受付 7月29日(水)(当日消印有効)まで

【介護職員初任者研修】

日時 9月5日(土)～12月19日(土) 全16回 9:00～17:00 時間が講義により変更あり

定員 20人 費用 受講料・教材費込み 10,000円

会場 関西看護医療予備校寺田校

受付 7月6日(月)～8月5日(水)(当日消印有効)まで

往復はがきに講座名と住所、氏名、年齢、職業、電話番号(自宅・携帯)、受講動機、以前当連合会で受講した講座名(該当者のみ) 保育(対象は2歳から就学前まで)の有無を記入の上、お申込みください。応募多数の場合は抽選となります。

申込・問合せ 〒540-0012 大阪市中央区谷町 5-4-13

大阪府谷町福祉センター内 大阪府母子家庭等就業・自立支援センター

☎ 06-6762-9498

マンツーマン・パソコンセミナー

初めての方、使い方が分からない方、もう一度始めから完全マスターしたい方もご相談ください。マンツーマンで授業を行っています。

①ワードの基礎から応用とインターネット(希望者)

②エクセルの基礎から応用

③デジカメ

④パワーポイント(2013)入門

※各講座の詳細内容は、お問い合わせください。

※いつからでも受講できます。

時間 9:30～11:30

12:30～14:30

15:00～17:00(時間相談可)

※土・日曜日、祝日は休みです。

費用 ①②受講料(テキスト代込)

10,000円(2時間×5回)

③④受講料(テキスト代込)

2,000円(2時間×1回)

問合せ 陵南の森生きがい情報センター内 河内飛鳥 UNIC 会

☎ 931-1900

パソコンサークルステップ

「Excel 初級講座」「初心者のためのインターネット講座」受講者募集

【エクセル初級講座】

Excel 関数① 7月21日(火)

両日 13:30～15:30

【初心者のためのインターネット講座】

7月17日・31日、8月7日(金)

10:00～12:00

会場 LIC はびきの3階 小会議室

定員 各講座 先着10人

費用 Excel 講座 1,000円、インターネット講座 5,000円(3回・テキスト代込み)

持物 ノートパソコン(レンタル可。台数制限あり、お申込み時に要予約) 詳細はお問い合わせください。

申込・問合せ パソコンサークルステップ 山田

携帯 090-6608-5799

家庭園芸セミナー

秋冬野菜をじょうずに作る基礎講座

キャベツ、はくさい、ブロッコリー、たまねぎなど、クイズ形式でわかりやすくお話します。(申込不要)

日時 7月17日(金) 13:30～15:30

会場 食とみどり技術センター講堂

定員 100人

費用 無料

問合せ 同センター ☎ 979-7070

MOS資格取得対策講座受講生募集 若者の早期就職を支援します

MOS(マイクロソフトオフィススペシャリスト)ワード資格取得を目指し、就職に役立つ知識も身につけます。講座終了後、就職に向けた就労支援も実施します。

日時 8月19日(水)～10月21日(水) 全16回 月・水曜日(祝日は除く)
10:00～12:30

対象 市内在住の方。就職を目指している若者(概ね39歳まで)ローマ字入力、マウス操作ができる方。全日程に出席できる方。
※学生、新卒者、現在働いている方(正社員・自営業者) 就職意思のない方は対象外。

会場 LIC はびきの **定員** 20人 **費用** 無料 MOS受験料は別途必要

申込 産業振興課および福祉総務課、その他市内公共施設などに備え付けているチラシ兼申込書またはウェブサイトからダウンロードした申込書に必要事項を記入し、産業振興課までFAX、郵送または持参してください。

問合せ 産業振興課 ☎ 958-1111 内線 2780 FAX950-2055

教室受講生募集 (一財)羽曳野市施設管理公社 <http://www.geocities.jp/hakanrikousha/>

【教室募集にあたって】 ○申込み開始時間の時点で定員を超えた場合は抽選となります。○申込みは教室開催館にて、お願いします。
○費用は教室を欠席されても返金できません。○消費税による影響で、費用を変更する事があります。
○定員に満たない場合は先着順で、定員になりしだい締切りとさせていただきます。

市民会館 ☎ 958-2311

カラオケ(朝)

日時 7月8日・22日、8月12日・26日、9月9日・16日(水) 10:00～12:00
講師 大田ひろみ氏 **費用** 4,110円 **定員** 30人 窓口にて随時受付中

ヨーガ教室

日時 7月8日・15日・22日、8月5日・19日・26日、9月2日・16日・30日(水) 13:30～15:00 **講師** 山口康子氏 **費用** 4,620円 **定員** 30人 窓口にて随時受付中

料理教室

日時 7月10日・24日、8月28日、9月11日・25日(金) 10:00～12:00
講師 末吉明美氏 **費用** 7,700円 **定員** 24人 窓口にて随時受付中

親子クッキング

日時 7月12日(日) 10:00～13:00 **講師** 羽曳野食生活改善推進協議会
費用 材料費 親子1組 1,000円 **定員** 5組 **締切** 7月7日(水) 10:00まで

丹治はやプラザ ☎ 937-2355

丹治はやこどもまつり **日時** 7月4日(土) 16:00～17:30 **縁日** 金魚すくい、まとあて、わなげ、玉ころがしなど **費用** 500円(チケット当日販売)

七夕まつり **日時** 7月4日(土) 18:00～ (参加費無料) 大型紙芝居、ロールシアター、歌など

地球環境カードバトル 君の手で未来を変えろ! 大人気最新カードバトル

日時 8月6日(水) 14:00～16:00 **講師** 富士通 **費用** 100円 **定員** 30人
申込 7月5日(木)から

親子クッキング

日時 8月2日(日) 10:00～13:00 **講師** 羽曳野食生活改善推進協議会
費用 大人700円、子ども300円(共に材料費) **定員** 8組 16人
申込 7月5日(木)から

かるがも教室 初心者向け、体験型のお試し教室として実施します。

※かるがも教室は、準備・片付けの時間を含みます。申込受付期間は、各教室開催日の3週間前 10:00～1週間前までです。

【7月の教室案内】

◆花広場 夏にひまわりのリースをさわやかに飾りましょう!(夏用リース)

日時 7月17日(金) 9:30～11:00 **講師** 田辺加代氏 **申込** 7月10日(金)まで
定員 15人 **費用** 510円+材料費1,500円

◆フラワーアレンジメント 世界に1つのお花の宝箱を作りましょう!(ボックスアレンジ)

日時 8月7日(金) 9:30～11:00 **対象** 小学生～中学生 **講師** cocoron氏
申込 7月17日(金)～31日(金) **定員** 15人 **費用** 510円+材料費1,000円

石川プラザ ☎ 950-2002

夏休みチャレンジダンス教室

日時 7月22日・29日、8月5日・12日・19日・26日(水) 15:00～16:30
講師 西川 菜津美氏 **定員** 40人(3歳以上の幼児,小学生対象) 定員を超えた場合は、抽選。 **費用** 3,080円(6回) **申込** 7月8日(水) 11:00～
印鑑をご持参ください。

MOMOプラザ ☎ 957-5553

追加募集教室(窓口にて随時受付中)

2期カラオケ教室

日時 7月3日・17日、8月7日・21日、9月4日・18日(金) 19:00～
費用 4,110円

2期ヨーガ教室(夜の部)

日時 7月9日・16日・23日、8月13日・20日・27日、9月3日・17日・24日(水) 19:00～ **費用** 4,620円

2期フリースタイルキッズダンス

日時 7月9日・16日・23日、8月13日・20日・27日、9月3日・17日・24日(水) 17:00～ **費用** 4,620円

2期自彊術

日時 7月8日・15日・22日、8月5日・12日・19日・26日、9月23日・30日(水) 15:00～ **費用** 3,080円

パソコンマスター教室 初心者から中級者まで親切丁寧に教えます。(モバイル通信使用/木曜午後～・土曜)

日時 毎週(月)① 9:30～10:45 ② 10:55～12:10 ③ 14:00～15:15
④ 15:25～16:40 ⑤ 18:00～19:15 ⑥ 19:30～20:45(③④⑤⑥は木曜のみ)
講師 NPO法人きんぎょうえぶ **コース** ワード、エクセル、その他
費用 5回 6,170円(チケット制) **申込** 窓口にて随時受付

大型ポスター印刷受付中

店舗内・入口看板、ポスター、画像も印刷できます。長さ1m以上の印刷可能。幅30～60cmまで。文字案や印刷データが入ったメモリースティックなどをお持ちください。サイズ、書式・枚数などを確認します。使用用紙は普通紙、カラー印刷可能。**費用** 料金1mあたり(幅に関係なく)【白黒2色】200円【カラー】400円 ※引渡しは翌日から3日後

【歌声くらぶ】 **講師** 喜多 光三氏 **費用** 510円(初回のみ1,230円 歌集込み)

【市民会館】 7月14日(水) 10:00～11:30 【石川プラザ】 7月21日(水) 13:00～14:30 【丹治はやプラザ】 7月28日(水) 14:00～15:30

和島コレクション展「刻む 仏と神と人」

本市の名誉市民でもあり、弁護士として活躍された故和島岩吉氏が収集し、寄贈された仏像や絵画、刀剣などの美術工芸品約400点の中から選んだ彫刻の名品を展示しています。

日時 8月9日(日)まで9:00～17:00
(土・日曜日も開館。祝日は休館します。)

会場 ギャラリーはびきの (市役所東玄関横)

問合せ 歴史文化推進室 ☎ 958-1111 内線 4480

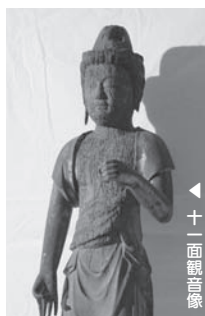

羽曳野市民ウインドオーケストラ ♪たそがれコンサート♪

日時 7月26日(日) 18:00開演 **会場** LIC はびきの 交流広場

プログラム サンバ・テンペラード、ディープ・パープル・メドレー
加山雄三作品集 ほか多数

問合せ 羽曳野市民ウインドオーケストラ 携帯 080-2447-2968
メール habikinowind@yahoo.co.jp

親子ふれ愛(ふる愛) 【7月5・12・19・26日(日)】

保護者同伴の子ども(小学生以下)の市内銭湯無料入浴デー。近所のおじさん、おばさんと同伴でもいいよ。

※ただし、日曜日が休業の場合は、前日の土曜日です。

はびきの
市民大学
公開講座

出演しよう!音楽絵巻「羽曳野戦記」～体験!上方講談の世界～

8月30日(日)の「羽曳野戦記」講演に出演していただくため、内容を解説し、口さばきや発声などを指導します。

日時 8月6日(木) 10:30～12:00 **場所** LIC はびきの 3階 視聴覚室

定員 20人 ※先着締切

講師 上方講談師 旭堂南左衛門
日本テレマン協会 代表・作家 中野 順哉

対象 主として小・中学生 公演に出演できる方
※詳細はお問い合わせください。

費用 受講料 500円 (当日支払い)

申込・問合せ 7月31日(金)までに、電話または来館にてお申し込みください。

[必要事項: 氏名・性別・年齢・学年・住所・電話番号・保護者名]

はびきの市民大学 ☎ 950-5503

高齢者敬老入浴

65歳以上の市民を対象に毎月1回、市内の公衆浴場において敬老入浴を行います。入浴時に対象年齢以上であることを申し出てから入浴してください。

日時 7月15日(水)、8月15日(土)

利用料金 100円

利用できる施設

古市温泉、羽曳野温泉

問合せ 福祉支援課

☎ 947-3824 (直通)

GARAGE SALE in HST 開催!

羽曳野市施設管理公社が開催

市民プール駐車場にてガレージセールを開催します。家庭で不要となった家具や衣類、地元野菜の販売など、また地元商店の方々が料理などの販売を行い、地域住民の方やまた他市の方々にも幅広くPR活動の場として提供します。

日時 10月12日(祝) 10:00～

※雨天中止

対象 地域住民・地元商店(市外の方も参加可能です)

定員 15ブース

会場 市立市民プール駐車場(西浦)

申込 7月3日(金)10:00より市民体育館にて ※10:00の時点で定員超過の場合は抽選となります。

費用 1ブースにつき1,540円
(2ブース 3,080円)

問合せ 市民体育館(西浦)

☎ 958-2340

はびきのコロセアム7月の主な行事予定

日程	アリーナ	内容
3日(金)	メイン	PTA 女性部会 ソフトボールバレーボール大会
	サブ	【ウエイトリフティング連盟】 西日本学生ウエイトリフティング大会
4日(土)	サブ	【ウエイトリフティング連盟】 西日本学生ウエイトリフティング大会
5日(日)	メイン	【バレーボール連盟】コート別大会
	サブ	【ウエイトリフティング連盟】 西日本学生ウエイトリフティング大会
12日(日)	メイン	【卓球連盟】関西ラージボール大会
19日(日)	メイン	【卓球連盟】サウス大阪ダブルス大会
25日(土)	サブ	中総体 中学卓球の部
26日(日)	サブ	【卓球連盟】 レイディング大会 ラージボール
30日(木)	メイン	中総体 中学バレーボールの部
	サブ	中総体 中学バスケットボールの部
31日(金)	メイン	中総体 中学バスケットボールの部

小学生リズムダンス教室参加者募集！ 羽曳野市施設管理公社募集

学校でのダンスの必須科目はどんどん日本全国へと広がっています。近隣の小中学校にはまだ取り入れられていませんが、一足先に体感しませんか？ダンスの「楽しさ」や「魅力」を子供達に知ってもらくと、ダンスレッスンを通じてダンスのスキルアップを目指しましょう！

日時 10月9日～11月27日

毎週金曜日 全8回

Aコース 18:00～18:45 (初級)

Bコース 19:00～19:45 (中級)

Cコース 20:00～20:50 (上級)

対象 小学生男女(市外の方も参加可)

定員 各コース 10人

会場 市民体育館 (西浦)

申込 7月10日(金) 10:00より市民体育館にて受付。

※10:00の時点で定員超過の場合は抽選となります。

費用 各コース 4,110円

(スポーツ保険料を含む)

問合せ 市民体育館 (西浦)

☎ 958-2340

第2回ミニバスケットボール教室

参加者募集 羽曳野市施設管理公社募集

日時 7月2日～9月10日(全10回)

毎週木曜日 18:30～20:00

会場 市民体育館 (西浦)

対象 市外の方も受講可

定員 男子12人 女子12人

費用 5,140円

(スポーツ保険料含む)

申込 随時受付中

問合せ 市民体育館 (西浦)

☎ 958-2340

テニス教室受講生募集

日時 8月11日(火)～11月10日(火)

全10回(予備日含む)

19:00～21:00

会場 駒ヶ谷テニスコート

対象 市外の方も受講可

定員 初級・中級 計36人(先着順)

費用 10,200円

(スポーツ保険料含む)

申込 8月2日(日) 同テニスコートにて10:00より受付。費用と印鑑を持参してください。

問合せ 駒ヶ谷テニスコート

☎ 957-5963

健康ふれあいの郷グラウンド・ゴルフ場からのお知らせ

7月17日(金)～8月31日(月)までキッズパーク開放および芝生養生期間中、北コースは閉鎖となります。それに伴い、プレー料金に変更になります。

区分		単位	料金
グラウンド・ゴルフ場	小学生以下	1人1回(16ホール)	100円
	中学生以上	1人1回(16ホール)	200円

【回数券使用の場合】

①7:00～10:00 ②10:00～13:00 ③13:00～16:00 ④16:00～19:00

4区分で時間帯での回り放題でプレーをして頂く事が可能です。ただし、連続した区分をプレーされる場合は、区分開始時間前に受付にて回数券の提示などを行っていただきますようお願いいたします。

問合せ スポーツ振興課 ☎ 958-1111 内線 4411

ふれあいの郷事務所 ☎ 950-6611

はびきのコロセアム 教室参加者募集 ☎ 937-3123

<http://www.geocities.jp/hakanrikousha/colosseum.html>

夏休みストリートダンス教室

夏休み限定の小学生を対象とした、短期集中型のストリートダンス教室。

初心者歓迎！気軽にご参加ください。

日時 7月27日(月)・31日(金)、8月3日(月)・7日(金)・10日(月)・17日(月)・21日(金)・

28日(金) [1部] 12:00～13:15 [2部] 13:30～14:45

会場 コロセアム サブアリーナ (メインアリーナに変更の場合あり)

対象 小学生

定員 [1部] 1～3年生 先着40人 [2部] 4～6年生 先着40人

費用 4,110円(保険料含む) ※参加費を持参(電話不可・代理可)

申込 7月6日(月) 9:00～ コロセアムにて受け付けいたします。

コロセアムグラウンドゴルフ場 優先開放日のお知らせ

毎月第2金曜日(7月は10日)を障がい者の方に優先開放します。

利用時間 9:30～17:30(1時間区分) **費用** 無料(スティック、ボール貸出可)

申込 利用日の3日前までに利用予定時間・人数をお知らせの上、当日受付にて申請書に記入いただきます。

スポーツの祭典!! 第37回市民総合体育大会

第37回羽曳野市民総合体育大会（羽曳野市、教育委員会、体育協会共催）を、8月30日(日)より開催します。

大会は、スポーツの振興とアマチュアスポーツ精神の高揚、すべての年代の人々の健康と親睦を図ろうとするものです。

参加希望者は、各種目別の申込締切日までに次の3施設のいずれかへ申し込んでください。参加資格は、市内在住、在勤、在学の人、または各種目の主管団体が認める者（チーム）です。

【申込】 市役所別館3階スポーツ振興課 はびきのコロセラム 市民体育館
 ☎ 958-1111 FAX 956-7196 ☎ 937-3123 ☎ 958-2340

※ウェブサイトより要項・申込書がダウンロードできます。 <http://www.city.habikino.lg.jp/>

種目	部門	対象	開催日	申込締切日	会場
バレーボール (6人制)	中学生の部(男子・女子)	中学1・2年生	10月25日	10月6日	はびきのコロセラム
	高校生・一般の部(男子・女子)	高校生以上	2月7日	1月25日	市民体育館
	家庭婦人の部	家庭婦人	9月23日	8月10日	はびきのコロセラム
テニス (ダブルス)	一般男子1部	高校生以上	9月6日	8月28日	駒ヶ谷テニスコート
	一般女子1部				
	一般男子2部	60歳以上	9月13日		
	一般女子2部				
ソフトテニス (ダブルス)	中学生男子	中学生	3月13日	2月26日	はびきのコロセラム
	中学生女子		3月19日		
	一般男子1部	高校生以上	10月18日	10月7日	市民体育館テニスコート
	一般男子2部	50歳以上			
	一般女子1部	高校生以上			
	一般女子2部	50歳以上			
卓球	中学生の部[個人](男子・女子)	中学生	9月19日	9月1日	はびきのコロセラム
	中学生の部[団体(1復4単)](男子・女子)				
	高校生・一般の部[個人](男子・女子)	高校生以上	11月8日	10月27日	
	高校生・一般の部[団体(1復2単)](男子・女子)				
バスケットボール	中学生の部(男子・女子)	中学生	9月19・20・21日	8月20日	はびきのコロセラム
	高校生・一般の部(男子・女子)	高校生以上	2月14日・21日	1月15日	
柔道 (個人)	小学生の部(学年別)	小学生	11月21日	11月4日	はびきのコロセラム
	中学生の部(学年別)	中学生男子			
	中学生女子の部	中学生女子			
	高校生・一般有段者の部	高校生・一般男子			
	高校生・一般段外者の部				
	高校生・一般女子の部				
剣道 (個人)	小学生の部	(1・2)(3・4)(5・6)年生の部	11月1日	9月28日	市民体育館
	中学生の部(男子・女子)	中学生			
	高校生・一般の部(男子・女子)	高校生・一般			
バドミントン (ダブルス)	一般男子Ⅰ部	上級者	11月15日・29日	10月17日	はびきのコロセラム
	一般男子Ⅱ部	中・初級者			
	一般女子Ⅰ部	上級者			
	一般女子Ⅱ部	中級者			
	一般女子Ⅲ部	初級者			
	参加部門および参加資格などは種目要項に記載				
サッカー	中学生の部(男子)	中学生	1月16日～	12月25日	市内中学校
	高校生・一般の部(男子)	高校生以上	10月11日	9月11日	羽曳野中学校
ソフトボール	小学生の部	小学生男女	8月30日・9月6日	8月12日	石川第1グラウンド
	一般男子の部	高校・大学生を除く一般男子	9月13日・20日・27日	8月26日	
	一般女子の部	高校生を除く一般女子	10月4日		

広告

7月の相談の日程 お気軽にご相談ください(すべて無料です)

相談	開催日	時間	会場	予約・その他
法律相談	7日、14日、 21日、28日、 8月4日(火)	13:00～17:00	市役所 1階 市民相談室	随時予約を受付けています。専用電話 (☎ 957-4000) 1日あたり定員8人。相談時間は30分。 ※相談回数は1人、1年度1回でお願いします。 ※陵南の森総合センターは、素足厳禁のため、靴下を履いてお越ください。
	2日・16日、 8月6日(木)		陵南の森総合センター	
行政相談	8日(水)	13:00～15:00	陵南の森総合センター	国の仕事に関する要望・苦情・意見や相談について。 予約不要。直接お越しください。 ※陵南の森総合センターは、素足厳禁のため、靴下を履いてお越ください。
人権相談	17日(金)	14:00～16:00	陵南の森総合センター	予約不要。直接お越しください。
女性相談	1日・22日、 8月5日(水)	13:30～16:30	市役所 1階 市民相談室 (電話・面接)	夫婦、家族など人間関係や夫、恋人からの暴力など女性をとりまく悩み全般。※開催日の前日までに電話でご予約ください。 (☎ 958-1111 内線 1055)
	10日(金)			
消費生活相談	毎週月(水)・金 〔(火)は除く〕	10:00～16:00 ※最終受付は15:30まで	市役所 2階 消費生活相談室	まずは電話でご相談ください。(☎ 947-3715)
障害者生活相談	毎日 〔(土)日(祝)年末年始 は除く〕	9:00～17:30	支援センターはる	身体または知的障がい者の方のご相談、障がい者の就業に関するご相談。(☎ 957-1607 FAX 957-1604)
		8:45～17:00	地域支援センターばんびーの	18歳未満の障がい児の方のご相談。(☎ 950-1530 FAX 950-1531)
		9:00～17:30	支援センターフレンドハウス	精神障がい者の方のご相談。(☎ 953-0519 FAX 953-0567)
		9:00～16:00	相談支援センターホープ	精神障がい者の方のご相談。(☎ 957-2175 FAX 957-2176)
障害者雇用相談	16日(木)	13:00～17:00	市役所別館 1階 相談室	福祉支援課に予約。(☎ 958-1111 内線 1150 FAX 957-1238)
育児相談	毎日 〔(土)日(祝)は除く〕	9:00～17:00	保健センター	まずは電話でご相談ください。(☎ 956-1000)
教育相談	毎日 〔(土)日(祝)は除く〕	10:00～16:00	教育研究所 (LIC はびきの内)	まずは電話でご相談ください。(☎ 958-7867)
家庭児童相談	毎日 〔(土)日(祝)は除く〕	9:00～17:00	市役所 1階 こども課	こども課に予約してください。(☎ 947-3837 直通)
ひとり親家庭相談	毎週火・金曜日	9:15～17:00	市役所 1階 こども課	こども課に予約してください。(☎ 947-3836 直通)
育児・子育て・ 児童相談	毎日 〔(土)日(祝)は除く〕	9:00～17:00	子育て支援センターふるいち 子育て支援センターむかひの	予約不要。直接お越しください。電話でも相談可能。 (ふるいち ☎ 958-3308 ・むかひの ☎ 953-6361)
総合相談	毎日 〔(土)日(祝)は除く〕	9:00～17:00	人権文化センター	人権・進路・就労・生活に係る相談。予約不要。電話または直接お越しください。(地域人権協議会 ☎ 937-0860)
就労をめざす 若者のための 無料相談会	毎月第1金曜日	14:00～17:00	市役所別館 1階相談室	まずお電話でご相談ください。 (南河内若者サポートステーション ☎ 0721-26-9441)
	毎月第3金曜日		市民会館 3階 第6会議室	
心配ごと相談	東部地域 2日・16日(木)	13:00～16:00	市役所別館 2階 ボランティアセンター	予約不要。直接お越しください。民生委員の皆さんが、あらゆるご相談に応じます。(社会福祉協議会 ☎ 958-2315)
	西部地域 9日・23日(木)	13:00～16:00	社会福祉協議会西部事務所	
ボランティア相談	毎日 〔(土)日(祝)は除く〕	9:00～17:30	市役所別館 1階 ⑦番窓口 (社会福祉協議会事務所)	予約不要。直接お越しください。電話でも相談可能。 (☎ 958-2315)
総合福祉相談	毎日 〔(土)日(祝)は除く〕	9:00～17:30	市役所別館 1階 ⑦番窓口 (社会福祉協議会事務所)	予約不要。直接お越しください。電話でも相談可能。 (☎ 958-2315)
介護相談	毎日 〔(土)日(祝)は除く〕	9:00～17:30	市役所別館 1階 ⑦番窓口 (社会福祉協議会事務所)	予約不要。直接お越しください。電話でも相談可能。 (☎ 958-2315)
学習相談	毎日 〔(火)は除く〕	9:00～17:00	LIC はびきの 1階 市民大学	(☎ 950-5503・FAX 950-5650) 市民大学ウェブサイトでも受付。
農業相談	21日(火)	13:00～16:00	市役所 2階 農業委員会事務局	前日までに予約。先着3人。 (☎ 958-1111 農業委員会事務局まで)
地域就労相談	毎日 〔(土)日(祝)は除く〕	9:00～17:00	地域就労支援センター (人権文化センター内および 産業振興課内)	地域就労支援センター (☎ 937-0860) または直接お越しください (羽曳野市地域就労支援センターでは就職斡旋を行っておりません。) 産業振興課 (☎ 958-1111 内線 2751)
相談	開催日	時間	予約・その他	
青少年相談コーナー (16～おおむね25歳)	毎日 〔(土)日(祝)は除く〕	9:00～17:45	大阪府富田林子ども家庭センターでは、中学卒業後の青少年が抱える悩み(対人問題、ひきこもりなど)を専門の担当者がお受けします。(☎ 0721-25-1172)	
青少年本人専用相談	毎日 〔(土)日(祝)は除く〕	16:00～22:00	青少年本人からの相談を専門の担当者が☎(06-6946-0003)とEメール(ssl@yso.or.jp)でお受けします。	

こころとからだをリフレッシュ!!
たのしむ朗読教室

楽しむ朗読教室で新しい自分を発見しませんか?

日時 毎週水曜日 13:00 ~ 14:30
(終了後ティータイムあり)

会場 市民会館

費用 1回 800円 (お茶・お菓子代込み)

持物 筆記用具・鏡

申込・問合せ 藤並

☎ 070-6924-2136

メール be-sopla111@willcom.com

小児鍼体験会

日時 7月21日(火) 13:30 ~ 15:00

会場 保健センター2階 予防接種ホール

申込 当日会場にて

問合せ はびきの鍼灸マッサージ師協会 左川 ☎ 958-5764

ピンボケ写真クラブ作品展

日時 7月4日(土) ~ 18日(土)
9:00 ~ 21:00

会場 陵南の森公民館 2階 ロビー

問合せ 郷地 ☎ 957-1296

ミュージックセラピー

日時 月2回 金曜日

7月3日・17日、8月7日・21日
10:00 ~ 11:00

会場 LIC はびきの

対象 昭和20年代 ~ 40年代の歌謡曲や童謡・唱歌がお好きな方。

費用 1回 300円

講師・問合せ 日本音楽療法学会認定音楽療法士(補) 板垣 翠
携帯 090-5993-3483

ジャパンプロレス 2000

日時 7月19日(日)

開場 11:00 ~ 開始 12:00 ~

会場 はびきのコロセラム

費用 入場無料

※先着 50名様にプレゼント有

問合せ [ジャパンプロレス 2000] を検索

風流韻事

市民のみなさんの趣味の欄です

散るもよし 松本 一	散らざるもよし 櫻かな	薫風や 中戸 松彦	葉脈透けて 少し揺る	就活で 磯本 洋一	常識本を 回し読む	頭から 徳山 みつこ	ダメといわれて しゃんとする	ミナミから 塩満 敏	ツバメの一家 帰阪する	つれそつて 若本 伊都子	闇へと消ゆる 蛍かな	香と色 立元 千代子	ゆるりばら園 梅雨間近	【俳句・川柳】
---------------	----------------	--------------	---------------	--------------	--------------	---------------	-------------------	---------------	----------------	-----------------	---------------	---------------	----------------	---------

初夏のすみたる 田中 悦子	青空うつる 水田に	田植え終り 早苗並べる	早苗並べる 水田に	心地好く 寺井 友子	車内うとうと 目覚めける	香水匂ふ 扇子の風に	扇子の風に 目覚めける	笑みて見ている 黒川 清美	なき夫もいた 子の姿	休日の 中山 資子	れんげ田遊ぶ 漬かる茄子	うまいと父の 声きこえそう	あざやかな 紫に	漬かる茄子 孫は行く	恋実り 見知らぬ土地へ	心の闇を 夜空に託す	【短歌】
------------------	--------------	----------------	--------------	---------------	-----------------	---------------	----------------	------------------	---------------	--------------	-----------------	------------------	-------------	---------------	----------------	---------------	------

俳句・川柳などジャンルは問いません。なお、初めての方やしばらく掲載していない方を優先していますので、ご了承ください。また、投稿の際は、ふりがな、住所、電話番号も添えてください。※作品、氏名などにもふりがなをお願いします。

(あて先) 〒583-8585 羽曳野市役所 秘書課広報担当

発達障害の学びとグループセラピー

発達障害は早期発見・療育が最も重量です。生きづらさへの理解・支援の為の「正しい知識」その人に合わせた「かかわり方」をどなたでも学んでいただけます。

日時 毎月第1・第3水曜日
10:00 ~ 11:30

会場 LIC はびきの 小会議室

費用 各回 1,000円

問合せ 心のサポートピア あべ
携帯 080-1422-7612

“赤ちゃんがやってくる!” 初孫講座

日時 8月9日(日) 9:30 ~ 11:30

会場 LIC はびきの 3階 小会議室B

対象 お孫さんが産まれる予定の方

費用 1人 1,000円

申込・問合せ 出張専門助産所ベビー・マミー ☎ 072-933-1122
完全予約制「ベビー・マミー 予約」を検索

社会福祉協議会

社協の地域福祉活動協力金にご協力をお願いします

総合福祉センター 1階⑦番

◆☎958-2315 ◆FAX958-3853

◆<http://www.hasyakyo.net/>

◆Eメール: hasyakyo@alpha.ocn.ne.jp

◆愛の献血にご協力ください♥

7月は

「愛の血液助け合い運動月間」です。

400ml献血、複数回献血へのご協力をお願いします。

特に若年層の献血者が激減しています。

7月10日(金) 羽曳野市役所

(羽曳野ロータリークラブ共催)

8月7日(金) LICはびきの

(羽曳野ライオンズクラブ共催)

受付時間 10:00~12:00

13:00~16:30

血液センターからの申し出により400ml献血限定での受付になります。

献血カードをお持ちの方は、【献血方法別の次回献血可能日】をご確認ください。

※本人確認のため、受付時に身分証明書(免許証・保険証等)の提示をお願いします。

◆ベビっこひろば

日時 7月8日(水) 11:00~12:00

場所 ベビーハウス社協

(2階なかよしひろば)

内容 室内でコーナー遊びをします。

魚釣り・ままごと・お絵描きなど、みんなに楽しんでもらえるようなコーナー遊びを用意してお待ちしています。

対象 地域の親子 ※予約不要

問合せ ベビーハウス社協

☎930-0240

◆介護・福祉分野の就職相談会を開催

日時: 7月11日(土)10:00~14:00

場所: はびきのコロセアム

(サブアリーナ)

参加: どなたでも入退場自由!

主催: 羽曳野市介護保険事業者連絡協議会

問合せ: ☎958-2315

(社会福祉協議会)

善意のご寄付ありがとうございます

(平成27年5月)(敬称略)

匿名 ¥2,000

匿名 ¥1,000

社会福祉法人光輪会 ¥5,000

四つ葉のクローバー 涌元 順子 ¥2,000

匿名 ¥20,000

浅田 照次 ¥20,000

浅田 悦弘 ¥10,000

羽曳野市環境衛生事業協同組合 ¥30,000

匿名 手押し車・手押し車専用傘
靴(男性用)・紙パンツ多数

可瀬 公乃 手押し車2台

大人用オムツ

匿名 オムツ

こちら 羽曳野けいさつ署

誉田 4-2-1

☎952-1234

夏休みに向けて、少年非行・犯罪被害の防止活動を進めましょう!

大阪の少年非行

7月は、学校が夏休みになることから、少年達は開放感に溢れて気がゆるみがちとなります。家庭、地域ぐるみでしっかりと子どもを見守り、喫煙や夜遊びなどの非行の兆しを見逃さないようにしましょう。

○深夜はいかがいが半数以上を占め、喫煙と併せて9割以上

○インターネット上の違法・有害情報

犯罪被害から自分を守る3つのNO!

●見ない ●書き込まない ●絶対会わない

少年に関する情報提供・ご相談は・・・

羽曳野警察署生活安全課少年係 ☎952-1234 (代表電話) 内線 271

「至急 大阪府警に応援を!!」 大阪府警察官募集!!

○平成27年度大阪府警察官第2回採用選考

・申込受付

一般 7月1日(水)から8月3日(月)まで

自己推薦 7月1日(水)から7月14日(火)まで

・選考日 第一次 9月20日(日)

・選考場所 大阪府立大学ほか

・採用予定者数

男性 約340人・女性 約40人

(自己推薦方式 約40人を含む)

○お問い合わせは・・・

大阪府警察官採用センター

フリーダイヤル 0120-370-314

インターネット

<http://www.police.pref.osaka.jp/>

(「採用説明会」「業務体験セミナー」などの情報満載)

HIRO DANCE COMPANY (SINCE2000)

MIKIの母親である廣岡祐美子氏が代表を務めるダンススクール。羽曳野を拠点にレッスンやワークショップを展開する。今年6月、西浦に新スタジオがオープン。
(下写真：新スタジオ)



going my way!

MIKI (24) 本名：廣岡 美紀

羽曳野市出身（埴生南小→河原城中）
2011年より上京。安室奈美恵、JYJなど数々のアーティストにつき、ダンサーとして活躍

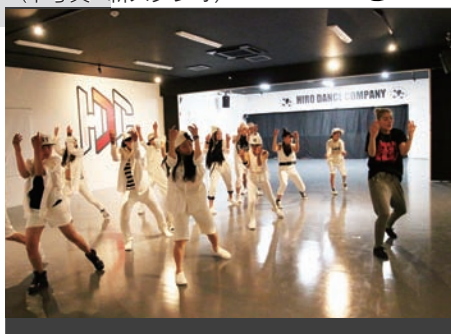

ダンスは自由に表現できる世界

4歳の頃から体操競技で五輪を目指し、ハードな練習の毎日を送ってました。しかし、小学3年生の春に髄膜炎を患い、長期治療が必要になり体操をやめました。約1年後、体調も徐々に回復し、母の影響でダンスを始めました。体操と違いダンスは、誰にもジャッジされず、自分を自由に表現できる場所でした。

転機は18歳、母の勧めで初めて受けた東京でのオーディションに合格。数千人から選ばれ、アイドルグループ『JYJ』のライブツアーに参加しました。このツアー後、活躍したいという思いが高まり、上京しました。現在は安室奈美恵さんのツアーダンサーとして活動する傍ら、CMやイベントに出演しています。

厳しい現実、自己責任の世界

ダンスは動きが激しいので、けがの危険が伴います。練習中、足首の靭帯を断裂しました。約1か月間はギプスの固定が必要でしたが、スケジュールの関係で3週間後にはPV撮影のためロサンゼルスに渡り、テーピングを巻き、ハイヒールを履いて踊りました。怪我を予防するためのトレーニングはかせません。

リハーサル期間は休日がなく、長い日は10時間以上踊り続けます。コンディションを整えるため、水とハチミツで5日間過ごしたこともあります。体力や気力の維持はなかなか厳しいですが、それでも、踊ることが大好きなので楽しいです。

教えるではなく、伝える！

インストラクターとしても活動しています。生徒たちがコンテストに入賞したり、オーディションに合格したり、成長する姿にワクワクします。心がけているのは、生徒の感性を尊重すること。自分がいいと思ったものを信じる。そんなダンサーに育てたいです。

夢は、プロダンサーになった卒業生と一緒にステージに立つこと。そして、生まれ育った羽曳野で、ダンスの楽しさを、たくさんの人たちに伝えていきたいです。そのためにも、まず自分が前に進まない。今はまだ通過点。もっと経験を積み、「HIRO DANCE COMPANYはMIKIに任せたい」と思ってもらえるような存在になりたいです。

『踊れるまち、はびきの』



by 廣岡 祐美子 (HDC 代表)

駒ヶ谷などで開催されている『はびきの軽トラ市』では、MIKIが振り付けたナンバーを子どもたちが踊っています。実は内緒ですが、(仮称)『つばたんエクササイズ』を考案中。近々、皆さんにお披露目します。このダンスはお子さんから高齢者の方まで、楽しく笑顔で身体を動かしていただけたらと思っています。羽曳野市をダンスで元気に、楽しく、活気的な街に出来るよう微力ですが、貢献していきたいと思ひます。

・・・編・集・後・記・・・

日本を代表するダンサー MIKI さん。踊る姿からは想像できないが、休日は、ぼーっと過ごすことが多いという。帰郷時、必ず大好きな『かすうどん』を食べ、充電すること。今回、掲載した以外にも、舞台上がるまでのお話は、想像を超えるものばかりでした。(広報担当・藤野)

はびきの

七夕祭

7月5日
16:00 ~ 20:00

古市駅東広場 (古市駅となり)



馬と魚 (吉本興業)



柳原 由佳
Yuka yanagihara

盛りだくさんの
ステージイベント!

~尺八や篠笛と
ピアノのDuo~



山口 整萌
Seimo yamaguchi

あしたになれば。

●無料上映会
[会場] 古市小学校体育館
[時間] 19:00 ~



©「あしたになれば。」製作委員会

歴史探検クイズウォーク ~羽曳野市の魅力再発見~

クイズに答えながら、羽曳野市を散策しませんか? 参加者には世界遺産グッズなどのプレゼントもあります☆

集合場所 羽曳野市役所 議会棟下
定員 100名 ※超えた場合は抽選 (小学生以下は保護者同伴)
申込締切 7月2日(木) ※事前申込
申込方法 メールか電話で申し込んでください。(参加者の住所、氏名、連絡先、参加人数)
申込先 世界文化遺産推進室 ☎947-3917
sekaibunka@city.habikino.lg.jp

-14:30 受付-
(15:00) 羽曳野市役所
↓
菅田八幡宮
↓
茶山グラウンド管理棟
↓
古市駅東広場
(16:30 予定)



<数量限定> 激安市!

あじ開き1瓶、さんま開き1瓶などが50円~
鮭フレーク1瓶、岩のり1瓶などが100円~ (税別)



地域特産物などが期間限定で集合!!
また、駒ヶ谷でとれた新鮮なぶどうも
お値打ち価格で販売します。



世界文化遺産登録PRイベント
~古代衣装体験や埴輪パズル、オリジナルグッズの販売など~

使えます!
ええまち はびきの
お買物券

問合せ 観光課 ☎958-1111 内線 2760