

広報 はらこ

2017(平成29)年
NO.663



1 月号



2017 新春特集 ～訪れたいまち、羽曳野～

はびきの

広 報

1 2017
JANUARY No.663

2017年1月1日発行

発行 羽曳野市 市長公室 秘書課
〒583-8585 羽曳野市誉田4-1-1
072-958-1111 (代表)

URL <http://www.city.habikino.lg.jp/>
E-mail mailbox@city.habikino.lg.jp

●音声版「声の広報」は市ウェブサイトからダウンロードできます。

今月の表紙

古市駅前東広場の、ベンチとしても利用できるカーブ状の階段。羽曳野を訪れた方や市民、様々な方が交流できる場となっています。観光案内所とともに、ぜひご利用ください。

もくじ

- 2 新年のごあいさつ
- 3 もずふる応援隊
- 4 新春特集:訪れたいまち、羽曳野
- 8 年末年始の業務ほか
- 9 図書館だより・成人式
- 10 国民年金・かかりつけ健康メール・東洋医療
- 11 空家対策・きらきらシニア
- 12 子育て支援センター
- 13 幼稚園・保育園の子育て
- 14 健康ファミリー
- 16 街かどから
- 18 LICはびきの
- 19 富田林税務署からのお知らせ
- 20 制度・お知らせ・募集など
- 32 相談窓口
- 33 市民のページ・風流韻事
- 34 社協・警察

羽曳野市

市章は「羽」の文字を抽象的に図案化し、シンプルに表現したもの。鳥のはばたきのような市の雄飛と発展性を示しています。

面積…26.45km²

人口…113,389人(前月比-75)

男… 54,108人

女… 59,281人

世帯… 49,378

(平成28年11月30日現在)

新年あけましておめでとうございます

平成29年度は市長就任4期目の最初の当初予算編成となります。今年度よりスタートした「第6次羽曳野市総合基本計画」の将来像「ひと、自然、歴史文化を育み 笑顔輝くはびきの」の実現を目指し、職員と一丸となって、全身全霊で取り組んでまいります。

羽曳野市長 北川 嗣雄

・・・一年をふりかえり・・・

快適でうるおいのある 住みよいまち

- 患我之荘駅前南側線事業の推進
- 近鉄上ノ太子駅のバリアフリー化促進
- 向野西住宅3号棟の耐震改修
- 空き家の実態把握調査

地域がつながり 安全で心安らぐまち

- 災害時初動マニュアルの策定
- 防災講演会の開催
- 電気自動車急速充電設備の供用開始

ともに支え合い 健やかに暮らせるまち

- 子ども医療費助成対象の拡充
- マンモグラフィおよび超音波検査への一部助成
- 介護予防・日常生活支援総合事業の開始

未来に羽ばたく 子ども・若者を育むまち

- (仮称) こども未来館たかわしの整備
- 全中学校普通教室エアコン設置(実施設計)
- 赤ちゃんの駅の登録推進と貸し出し開始
- 埴生幼小・羽中におけるALT配置

魅力発見 賑わいと創造にあふれるまち

- 新規就農者支援の拡充
- 地域しごと支援事業
- 観光ボランティアガイド養成講座
- 広域的な連携による地域活性化の取り組み

歴史・文化が息づき 心身ともに躍動するまち

- 茶山グラウンド整備
- 世界文化遺産登録に向けた事業の推進
- 中央スポーツ公園オープンイベントの開催

市民とともに築く 自立したまち

- 固定資産台帳の整備
- 庁内ネットワーク環境再整備
- 行政不服審査会の設置



防災講演会



(仮称) こども未来館たかわし
<イメージ>



新規就農者支援



茶山グラウンド



中央スポーツ公園

百舌鳥・古市古墳群の世界文化遺産登録を自分らしく応援しませんか？

もずふる応援隊



隊員募集中!!

企業や団体も募集しています！

『もずふる応援隊』とは…

羽曳野市、藤井寺市内で活動する団体の皆様が発起人となり、世界文化遺産登録に向けた地元の機運醸成のために立ち上げました。同隊に登録した個人、企業、団体の皆様が主体となり、機運醸成の輪が広がっていくことを期待しています。



DASH 国内推薦プロジェクト

平成 28 年 12 月 10 日 (土)、百舌鳥・古市古墳群の魅力をもっと知ってもらおうと、もずふる応援隊員限定の催しを LIC はびきのや峰塚公園で実施しました。「聞いて、知って、見て、触れ、好きになろう、私たちのまちの世界遺産」をテーマに、地元を思う誇りを高め、たいせつな時間を共有することができました。



▲白石太一郎先生の講演の様子



▲応援隊所属企業の紹介ブース



▲峰ヶ塚古墳での演奏会



▲峰ヶ塚古墳出土の副葬品特別公開

もずふる応援隊への登録方法

市ウェブサイト注目情報の『もずふる応援隊』の募集から、登録申込書をダウンロードし、必要事項を記入の上、次の申込先に持参、郵送もしくはメールでお申し込みください。

問合せ・申込先

羽曳野市 市長公室 世界文化遺産推進室 〒583-8585 羽曳野市誉田 4-1-1
☎072-947-3917 sekaibunka@city.habikino.lg.jp

もずふる レンタサイクル



電動自転車でラクラク!



堺市・藤井寺市との共同事業

◆ご利用料金：1日1台につき 1,000 円 (税込)
※ただし、同じ貸出場所へ返却される場合は 500 円 (税込)

◆ご利用申込先 (貸出場所)

古市駅前駐輪場	羽曳野市古市 1-1-15	☎072-958-0303
土師ノ里駅前駐輪場	藤井寺市沢田 3-6-44	☎072-937-8430
堺東観光案内所	堺市堺区中瓦町 2-3-24 博愛ビル 1階	☎072-238-7174
大仙公園観光案内所	堺市堺区百舌鳥夕雲町 2丁 160	☎072-245-6207



facebook『もずふる』スタート!

百舌鳥・古市古墳群の世界遺産登録に向けた取り組みやイベントの他、もずふる応援隊が行う活動の魅力など、多くの方々に知っていただきたい情報をタイムリーに発信していきます。



はびきの 訪れたいまち、羽曳野 ～住みたい 住み続けたいまちへ～



「羽曳野」の魅力を みなさんは
どれだけ知っていますか。
普段 当たり前にあるものが
すごく“特別”なものかもしれません。
人と人の交流が それに気づかせてくれます。



北川 嗣雄 Kitagawa tsuguo
羽曳野市長

羽曳野で観光って、どうなん？

■北川：過去、羽曳野とは縁遠いものだと考えられていた「観光」産業ですが、やはり、より多くの方に羽曳野を知り、訪れていただきたいと本市では平成 24 年度より、観光分野施策の強化を始めました。まず、地域資源をどう活かすかを考え、キーワードとして浮かんだのが“賑わい”。そこで、大阪府内の市町村では初の試みである「軽トラ市」を開始するに至りました。当初より約 60 台の登録をいただき、現在も年間 12 回ほどのスケジュールで市内各地で出店してもらっています。

こうして軽トラ市で創ることのできた“賑わい”に、更に地域の観光資源を活かすことができないかと、今は頭をひねっています。例えば、竹内街道を起点にして、古墳や神社仏閣、その地にまつわる伝説など、土地土地の特色を楽しめるようなイベントができるのではないかと考えているところです。

特に、観光資源という面では、駒ヶ谷や飛鳥のような地域は大変珍しく貴重で、山の斜面に広がるぶどう畑に、歴史ある建造物、また伝統的な提灯まつりも行われ、なんとも風情のあるまち並みです。しかし一方で、そこはまた住民のごく当たり前の生活の場でもあります。本日は産官学それぞれのお立場から「観光」をテーマにお話を伺いたいと思います。

吉川先生の専門である**景観計画・都市計画**の視点から観光資源の活かし方など、**どうお考えになりますか。**

住民の生活と古墳との共存

■吉川：軽トラ市は住民が楽しみながら賑わいを創る仕組みなので、素晴らしい取組みをされていると思います。

観光振興は、住民が犠牲になることがあっては実現できません。景観資源は観光資源とほぼイコールです。つまり、住民が“幸せ”になるまちづくりを行うことと観光を発展させることは表裏一体とも言えるんです。古市古墳群のような、まち中のあちこちに古墳が点在している地域では、一大観光地とはアプローチの仕方が違い、スポット型ではなくツーリズム型の観光客をターゲットにすべきで



◆◆対談者紹介◆◆



■吉川 耕司
Yoshikawa koji
大阪産業大学
人間環境学部 生活環境学科 教授

■森嶋 俊行
Morishima toshiyuki
四天王寺大学
人文社会学部 日本学科 講師



■上林 寛和
Kanbayashi hirokazu
近畿日本鉄道株式会社
鉄道本部 企画統括部 観光・宣伝部長

■阪口 寿子
Sakaguchi hisako
公益財団法人大阪観光局
魅力創造部地域素材開発担当部長



■松村 尚子
Matsumura naoko
羽曳野市議会
議長

す。彼らは「まちを味わう」のです。「観光」と「より良いまちづくり」を結びつけていくことが重要だと。

ぶどう、いちじく、ワインが作られ、竹内街道が通る環境の中で生活していることそのもの、それを見た観光客に「良いまちだな」と思ってもらえることが観光のPRポイント。

■北川：森嶋先生は、市民大学で「観光と日本文化」に関する講義もしていただけていますが、**歴史資産の「保全と活用」**また、**地域の暮らしへの影響についてなど、お考えをお聞かせください。**

生活を良くするための遺産保護

■森嶋：長年大阪のベッドタウンとして発展してきたこの地域を観光化すると言っても、大型バスがひっきりなしに乗り付けるようなことは現実的には考えにくいです。

この辺りは、周辺の古墳の緑や遠くの山並みなどの景色がとても綺麗で、それらが各家庭の窓を開ければ眺めることができる環境。例えば、これらの景観を整備するような形の「遺産保護」を行うことは、住民の生活の向上につながり、更には良いまちづくりへとつながるのではないのかなと。

こうしたものが近くにあることによって、この環境が好きで、ここに住み続けたい、と思う人は必ずいるはずで、そんな人たちにとって住みよいまちにするためには、具体的にどうするかは、自分も含め、これから考えていかなければならないですね。

■北川：観光特急「青の交響曲（シンフォ

ニー）」を手がけられた上林さんは、随分南河内には詳しいと思うのですが、**南河内の魅力をどう活かしていったらいいのかなど、アドバイスをいただけますか。**

観光は幸せ産業

■上林：南河内は掛け値なしに良いところだと思います。まず大阪市内から30分で来られますし、日本でも有数のワイナリーがある。古墳群がある、自然環境もあります。大阪市内の方でもこの地域を訪問したことのない方は多いですが、情報を提供して、「良いところ」ということが伝われば、人は訪れます。これまで「観光」は自治体の業務ではないとの考え方が一般的でしたが、今後は市や地元の方々が一体となって観光振興に取り組む時代だと思います。

近鉄グループの旅行会社の幹部から、「観光は幸せ産業」と聞いたことがあります。来訪者は美しい景観を楽しみ、郷土料理を味わい、思い出を持ち帰る。地域は観光客の消費によって経済が活性化し、雇用が創出される。まさに関係者の

全員がハッピーとなるのが観光です。そうした「観光による地域の活性化」を近鉄としてもお手伝いしていきたい、と考えているところです。

羽曳野市の魅力としては、このほかに「南河内」という文化圏の一員である、という点にあるのではと思います。寺内町がある富田林市や、聖徳太子ゆかりの太子町と観光面で連携できる、文化的なつながりも大きな魅力のひとつではないかと考えています。

■北川：阪口さんは大阪観光局で、大阪ミュージアム構想など色々施策を出されて、展開をされて、大阪にも非常に大勢海外からの観光客も来られてます。そういった視点から、**「南河内の観光」に関してどのようにお考えですか。**

観光は地域の成長戦略

■阪口：最近では来られる方のニーズが変わってきています。地域の雰囲気味わうなど、地域の人々にとっては日常のことを外から体験しに来たり、斬新だったりするようです。大阪市内でも中崎町や



竹内街道に沿って、南河内と奈良を結ぶ近鉄南大阪線



空堀界隈のまち並みに台湾などの観光客が多く足を運んでいます。堅苦しく考えなくても、いろいろなことが観光資源になり得ます。

地域の関わる方、お店、鉄道、広告会社、様々な産業の方が含まれるので、観光は今、地域の成長戦略と言われています。大阪市内に集中する観光客の方を、できるだけ府内の魅力ある地域に誘導したいと思っています。

羽曳野市では竹内街道の野や駒ヶ谷地区が平成25年にミュージアム・街の魅力づくりで整備されていますが、今後、持続していくためにも府内地域のネットワーク作りなども考えているところです。

今の好況をいかに継続させるかがこれからの課題であり、そのためにはリピーターの確保が重要なカギになります。地域に潜在する魅力を掘り起こし、誘客や滞在促進を図りたいと考えています。

■北川：松村議長はお生まれは堺とのことですが、羽曳野も長いので魅力もよくわかっていらっしゃると思います。そんな羽曳野の魅力を発信するために、必要なことは何だと思われますか。

一人ひとりが営業マン

■松村：私は歴史資源や特産物を大きな魅力と感じていますが、観光となるとそこに住む私たちと訪れる方との間にはギャップが生じます。そのためには、まずターゲット毎の観光資源をルート化し、ファミトリップ（下見招待旅行）などにより、訪れる人のニーズを検証することが必要と考えます。

国も広域的な取組みを推奨していますし、広域的なツーリズムを組み立てることで、国の補助金を有利に使うこともできるのではないかと思います。

何より重要なことは、誰もが羽曳野の魅力を外に発信できるよう、まちの良さを知る必要があります。子どもたちにも「はびきの学」的な学習を実施し、市民一人ひとりが営業マンとして羽曳野を『宣伝』できればと願っています。



■北川：みなさんのお話を伺って、生活から観光、生業をどう活かしていくのか。ぶどう、ワイン、まち並みなど羽曳野の魅力をどんな形で具体的に作り出して、発信していくのか。それぞれご提言・ご助言ください。

■吉川：先ほどから見ている羽曳野の古墳の点在する地図、こんなコンテンツになる市域図は他ではありえない。これを絵として売り出すのは思いのほかインパクトが強いと思います。あと、ベンチがあるとないとは全然違う。来訪者が何もないところで立っていると、近隣の方は違和感を抱くが、ベンチに座っていたら、ツーリズムで回ってほんやとわか

る。地元住民も座れるし、交流できる。ベンチなら3㎡くらいの土地があれば設置できるかなと。

歴史遺産という限りでは、昔の人の取組みにしか過ぎず、住民に主体性がない。ところが実は、近代土木遺産として歴史街道が候補にあがっているんです。古代にできた道を守っている近代人の試みを評価しようとしている。祖父母の時代から今に至るまで、我らがずっと守ってきたということを誇りに思ったいし、そんな捉え方があることも、市民のみなさんに知ってもらうことが重要ですね。



■森嶋：皆さんの話を聞いて、自分が思っていたより、この地域は多様であることがわかってきました。東高野街道や竹内街道のかなり古いまち並みは、実際に歩いてみてびっくりしました。普通の路地に、築100年以上するような建物が並んでいる。羽曳野市内の人と人との関わりあい話、市民の方々はこれらをどれだけ知っているのかなと思います。

私は産業遺産を研究していますが、産業観光というジャンルの一つで、ワイナリーの話なんかで、ワインの全体の過程が見られるようになるというのは興味深





いこと。地形がぶどうに向いているのはなぜか、から始まり、創業者の苦勞や、完成品を誰が飲むか、などがわかるといいなと。個別のワイナリーでやるのか、協力して地域でやるのか。どちらにしてもおもしろいと思います。

■上林：羽曳野市や南河内ですと、やはり大阪市内からの日帰り観光かと思えます。観光コースとしては羽曳野市に加え富田林市、河内長野市、堺市などを巡るのがよいのではないのでしょうか。

羽曳野市の強みはやはり地ワインとぶどう畑かと思えます。一方、古墳は観光客にどのように観ていただくかが課題と考えます。高所から見下ろすのが一番よく見えるのでしょうか。ビューポイントがあればと思いますね。

■阪口：過去に、宅地開発などで壊されたりしている歴史遺産も多い中、堺から羽曳野、藤井寺でこれだけの古墳群が今も残っていることはすごいと思う。看板や案内板がパンチと一緒にあると、見た人それぞれの空想も膨らむ。住民の再認識にもつながる。竹内街道にしても、ストーリーにあわせてエリアで組み合わせて連

携するなど。例えば、峠を越えるということなら、太子町、葛城市など。テーマを作ってやってみるのもいいと思います。

いかに知ってもらうかが一番重要なので観光局でも効果的な情報発信に努めています。当局のSNSなど、どんどん活用していただければと思います。

■松村：私たちは、自然のめぐみで育てられた果物や野菜、食肉など、羽曳野だからこそ味わえる食べ物に囲まれています。でも、これは当たり前のことではないんですよ。訪れる人に、その素晴らしさを知ってもらうため、それらに付加価値をつけながらブランド化させ、羽曳野の名を高めることも必要です。

訪れた人に、「住んでみたいなあ」と思ってもらえるような魅力の発信が人口減少対策にも繋がり、羽曳野が賑わい、まちに活気が甦ると考えます。

■北川：本市では、交流人口の増加と地域経済の持続的発展をテーマに、昨年11月、観光プロモート戦略研究会を立ち上げました。本市の市政施行60周年を迎える平成30年度を目標に、今ある軽トラ市、駒ヶ谷地域、竹内街道、ぶどう、

観光案内所(古市駅前東広場)



▲タッチパネルでスポット検索が可能

▲つぶたとん遭遇！記念に1枚。

ワインを1つのテーマに結んで、1年を通してシリーズで取り組むことで、「羽曳野に行けばいつもこれがある！」というものにしていきたいし、それが実現できると思っています。3つのワイナリーを巡るワインウォークなどをぜひやりたいですね。

今日ご提言いただいたお話を具体的な施策に活かしていきたいと思えます。

本日はありがとうございました。

～ いろんな羽曳野産いかがですか～



▲羽曳野産のワイン。3つのワイナリーそれぞれの良さをお楽しみください。(社名左から) 仲村わいん工房、飛鳥ワイン株式会社、河内ワイン

▼6月～8月初旬まで楽しめるテラウェアは「ぶどう狩り」で堪能



▲美容・健康に◎。木を見て「いちじく」とわかるのは、羽曳野市民の証拠。

年末年始のごあんない

休業期間中、皆様には大変ご迷惑をおかけします。お間違いのないようご注意ください。



●市役所・市内各施設の年末年始休館(休止・運休)日

[期間] 12月29日(木)～1月3日(火)

市役所・市内各施設	市役所(本館・別館)※	子育て支援センター(ふるいち・むかいの)
	支所※	はびきのコロセアム
	保健センター	市民体育館
	陵南の森総合センター	グレープヒルスポーツ公園
	市民会館	中央スポーツ公園
	MOMOプラザ	健康ふれあいの郷グラウンド・ゴルフ場
	丹治はやプラザ	陵南の森運動広場
	石川プラザ	各テニスコート
	市民大学	石川スポーツ公園
	エコプラザはにふ	峰塚公園管理棟
	青少年センター	駒ヶ谷駅西側公園管理棟
	青少年児童センター	人権文化センター
	白鳥児童館	向野老人いこいの家
	各図書館	各高年生きがいサロン
		LIC はびきの
<施設以外>循環福祉バス、コンビニ交付サービス		

●休日急病診療所、水道局

休日急病診療所	※診療には健康保険証や子ども医療証が必要 <内科・小児科・歯科> 日・祝・年末年始(12月30日～1月3日) 10:00～12:00 / 13:00～16:00 <小児科夜間診療> 土・日・祝・年末年始(12月30日～1月3日) 18:00～22:00(受付17:30～21:30) 問合せ 保健センター ☎ 956-1000
	水道局 12月29日(木)～1月3日(火)の期間の水道の修理については、お問合せください。 問合せ ☎ 958-1111

※市役所(本館)・支所では、12月29日(木)～1月3日(火)の期間でも、婚姻届・出生届・離婚届・死亡届などは、宿直員が受け付けます。

道の駅しらとりの郷	野外活動広場(総合棟)	バーベキュー広場・芝生広場・子供遊具 ☎ 957-6900	9:30～18:00	12月29日(木)～1月3日(火)
	休憩情報案内施設棟	交通情報・観光情報などの提供		
	トイレ棟(公衆電話・駐車場)	24時間利用できるトイレ・公衆電話・駐車場	24時間利用	無休
	商工物産館(タケル館) (★)	地元特産品販売 ☎ 957-8180	9:30～18:00	12月31日(土)～1月5日(月)
		喫茶・軽食(パンロード) ☎ 957-8800	7:00～18:30	
はびきのうどん ☎ 958-2233	11:00～18:30			
J A 大阪南農産物直売所(あすかてくるで) (★)	地元の野菜・果物・花木の販売 ☎ 957-8318	9:30～18:00		

※道の駅しらとりの郷・はびきのは、通常木曜が休館日ですが、(★)印のみ12月29日(木)臨時営業します。

年末年始のごみ収集など

燃えるごみ(生ごみ)

[平常どおり収集]…年末12月31日(出)まで
…年始1月4日(火)から

燃える大きなごみ・資源ごみ

[平常どおり収集]…年末12月28日(火)まで
…年始1月4日(火)から

※1月2日(第1月曜日)・3日(第1火曜日)が収集日にあたる地域は、第2週に変更となります。(下表参照)

種類	変更のある地域	収集日
燃える大きなごみ	島泉3・4丁目、島泉8丁目、古市府営住宅	1月9日(月)
	檜山(東除川から西側)、誉田3丁目2～10、野(府道堺・羽曳野線から南側)	1月10日(火)
資源ごみ	学園前1～6丁目、栄町(ローレルコート古市含む)、白鳥1丁目、桃山台1～4丁目	1月9日(月)
	高鷲1～3丁目(春日丘公園除く)、古市府営住宅	1月10日(火)

し尿の汲み取り

[収集] 年末12月30日(金)まで、年始1月4日(火)から
※年末年始は収集日・収集時間が前後する場合があります。

犬・猫などの死獣の取扱い

12月29日(木)～1月3日(火)の期間は、市役所または支所でお預かりします。

臨時収集ごみ(有料)

引越・大掃除・片付けなどで出た臨時ごみの収集業務
[収集] 年末12月29日(木)まで、年始1月5日(水)から
[受付] 羽曳野市環境衛生事業協同組合
☎ 0120-01-9953(フリーダイヤル)
☎ 072-955-5255

柏羽藤クリーンセンターへの持ち込みごみ(有料)

年末12月28日(火)まで、年始1月4日(火)から
[受付] 環境衛生課(市役所2階) 9:00～16:00まで
※必ず処分されるものを車に積み、2人乗車でお越しください。
※特殊なものは受付できない場合がありますので、事前にお問い合わせ下さい。

◆◆ごみの分別収集にご協力ください◆◆

市では、ごみを4分別(もえるごみ・もえる大きなごみ・もえないごみ・資源ごみ)で収集していますが、分別せずに出されたごみが原因で、ごみ収集車両や柏羽藤クリーンセンターで火災、爆発事故が発生しています。特に、スプレー缶は、必ず穴をあけて資源ごみの日に出してください。

また、もえるゴミにガラスやワレモノが混入し、負傷事故も発生しています。ごみを分別してお出し頂きますよう御協力をお願いいたします。



<問合せ> 環境衛生課 ☎ 958-1111 (内線 2842)



市内図書館

- 中央図書館 (LIC はびきの内) 軽里 1-1-1
- 陵南の森図書館 島泉 8-8-1
- 羽曳が丘図書館 羽曳が丘西 2-5-1
- 丹比図書館 榎山 251-1
- 東部図書館 古市 1541-1

- ☎ 950-5501
- ☎ 952-2750
- ☎ 957-5553
- ☎ 937-2355
- ☎ 950-2002

●開館時間 10:00 ~ 18:00 (※中央図書館は 10:00 ~ 20:00)

●古市図書館 ☎ 958-0050 (水~日曜日 10:00~17:30)

●ブックステーションはびきのコロセアム ☎ 937-7210 (火・木・金曜日 13:30 ~ 16:30)

●ちびっこサロン

～おはなし・手遊び・おりがみ など～

【日時】1月11日(水) 10:30 ~

【場所】森のゆうびん局
(市役所敷地内)



●手作り工作「鬼のお面を作ろう」

【日時】1月28日(土) 14:00 ~

【場所】中央図書館

【定員】図書館カードを持っている
小学生以下の子ども 10人

【申込】1月7日(土)から、
中央図書館カウンターで申込み



『男めし入門』

加藤 和子／著
講談社

26年の歴史を持つ、熟年男性のための料理教室「賞味会」で人気の高かったメニューを集めた1冊。誰にも喜ばれそうな定番料理がそろっています。



『はにわ』

まりこふん／著
青月社

「かつつけはにわ」「中間管理職はにわ」「危険な乗馬はにわ」などなど、愉快なネーミングと解説で全国の個性的な填輪たちをご紹介します。

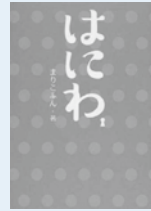

読んでみませんか？

『リヤカーマンって知ってるかい？』

永瀬 忠志／著
少年写真新聞社

リヤカーを引いて世界を旅すること30余年、歩いた距離は地球一周分を超え、「リヤカーマン」と呼ばれるようになった著者の足跡をたどる写真絵本。



『明日の平和をさがす本』

宇野 和美／著
岩崎書店

最近出版された、戦争と平和に関する本の中から、300冊を厳選したブックガイドです。子どもたちに戦争をどう伝えるか、改めて考えてみませんか。



1月のおはなし会

羽曳が丘図書館	14日(土)、28日(土)	15:00 ~	丹比図書館	28日(土)	10:30 ~
東部図書館	11日(水)	10:30 ~	陵南の森図書館	8日(日)、22日(日)	11:00 ~
古市図書館	21日(土)	15:00 ~		21日(土)	15:00 ~
中央図書館	8日(日)、15日(日)、22日(日)、29日(日)	13:30 ~	15日(日)	・11:00 (小さい子向き) ・11:30 (少し長い話を聞ける子向き)	

●今月の休館日●

1月1日(日) ~ 3日(火)、31日(火)

- ・市内の図書館は全て休館です。
- ・1月1日(日) ~ 3日(火)の期間は、ブックポストへの返却はできません。

第59回 羽曳野市成人式 平成29年1月9日(祝)

対象者

平成8年4月2日から平成9年4月1日までに生まれ、
羽曳野市に住民登録のある方
(対象者には12月に招待状を発送しています。はがきが届いていない方、市外に転出され、羽曳野市の成人式に参加ご希望の方は、お問い合わせください。)

場所 はびきのコロセアム(羽曳野市南恵我之荘 4-237-4)

- ・近鉄南大阪線「恵我之荘」駅下車南へ1.2km
- ・近鉄バス「はびきのコロセアム」下車すぐ

場所 11:00 開始 (10:00 受付開始)

- ・式典開催中、はびきのコロセアム駐車場は、送迎専用スペースおよび来賓駐車場となります。お車でのご来場はご遠慮ください。また、周辺路上は送迎の車両で混雑が予想されますが、ご理解ご協力をお願いします。
- ・会場施設および敷地内は、飲酒やアルコールの持ち込みは禁止です。
- ・施設管理者に無断で、のぼりや横断幕などを掲げる事は禁止です。

※成人式を欠席され、記念品を受け取りご希望の方は、上記の案内はがきを持参のうえ、1月23日(月)までに社会教育課へお越しください。

<問合せ> 社会教育課 ☎958-1111 内線 4450・4452



式典終了後、歓談時間を設けています
懐かしい仲間とともに、
成人した喜びを分かち合いましょう

新成人のみなさまへ

●国民年金とは

国民年金は、老後の暮らしやいざというときの生活を現役世代みんなで支え合うという社会保険の考え方で作られた仕組みで、日本に住む20歳以上60歳未満すべての方に加入義務があります。(20歳になる前から厚生年金や共済年金に加入している方は、新たに届出の必要はありません。)

20歳の誕生日ごろに年金手帳や国民年金保険料の納付書などが届きます。(年金手帳は厚生年金に加入するときにも必要です。)年金手帳に記載の基礎年金番号は一生使うものなので、年金手帳は大切に保管してください。

●国民年金保険料 一 納付が困難なときは相談を

国民年金保険料は所得に関係なく定額です。

【平成28年度：月額16,260円】

所得状況により、免除や納付猶予などの制度、また、学生には納付特例制度があります。

納付が困難なときは、未納のままにせず、市役所の年金窓口でご相談ください。

年金を受給している方へ

平成28年分の「**公的年金等の源泉徴収票**」が**日本年金機構(厚生労働省)**から年金受給者に1月中に送られる予定です。(退職共済年金を受給している方は、それぞれの共済組合から書類が届きます。また、障害年金・遺族年金は非課税のため送付はありません)

届かない場合や再発行などについては、「**ねんきんダイヤル**」へご連絡ください。

「**ねんきんダイヤル**」 0570-05-1165

050で始まる電話からおかけになる場合は**03-6700-1165**

<受付時間> 月曜日 8:30~19:00

火~金曜日 8:30~17:15 第2土曜日 9:30~16:00

国民年金保険料の納付について

納付書による納付のほか、口座振替、クレジット納付、電子納付が可能です。

●口座振替(お得です)

口座振替は、現金納付よりも割引率が高い6カ月前納・1年前納・2年前納や、月々50円割引となる早割制度が用意されています。

ご希望の方は、納付書または年金手帳、通帳、金融機関届出印を持参のうえ、金融機関へお申し出ください。

●クレジットカード納付

平成29年4月からは、クレジット納付でも2年前納が利用できるようになります。

ご希望の方は、年金事務所へお問い合わせください。

●電子納付(Pay-easy)

納付書に記載されている「収納機関番号」「納付番号」「確認番号」をPay-easy対応のATMかインターネットバンキングの画面に入力するだけで納付ができます。

前納のお申し込みについて

6カ月前納(上期)・1年前納・2年前納の保険料の引き落としは4月末です。申込締切は2月末までです。

年金相談

日 時:平成29年1月23日(月)

10:00~12:00

13:00~16:00

場 所:支所2階

その他:予約は不要です。

年金手帳や「ねんきん定期便」などの資料をご持参ください。



かかりつけ「健康」メール

お薬手帳 活用法

新春のお喜びを申し上げます。

早速ですが、薬剤師会からお薬手帳について提案させていただきます。お薬手帳を「貼る」手帳から「メモする」手帳に変えましょう。体調がよくなってきた、昼の薬が残ってくる、どうも食欲が出ないなど体調変化や薬の残り具合などをメモすることで、次回の診察時に医師に相談しやすくなります。また、お薬手帳は一冊にまとめ、今飲んでる全ての薬がすぐわかるようにしておきましょう。飲み合せしだいでは体の害になる場合もあり、手帳をまとめることは大切です。薬剤師会はお薬を飲んでおられる方に関わる全ての方々と協力して皆様の健康サポートをしていきたいと思っています。本年もよろしく願いいたします。

羽曳野市薬剤師会会長 津田 真理子

東洋医療

ひとくちコラム

新年あけましておめでとうございます。

皆様におかれましては、お健やかに新年をお迎えのこととお慶び申し上げます。

旧年中は、当会に対し格段のご理解、ご支援を賜り、誠にありがとうございます。

おかげさまで、当会も発足以来20周年を大過なく経るに至りましたことを厚く御礼申し上げます。

さて、昨年は小児鍼・介護予防鍼灸(擦過鍼)体験会、第34回ふれあい健康まつり、陵南ふれあいフェスタでの東洋医療健康相談等の諸活動に際しても、幸い多数の方々にご来場賜り、東洋医療に多大のご関心、ご理解を寄せていただき、大変ありがたく、心強く受け止めております。

このことを肝に銘じ、本年も一層、地域医療の一端を担う者として、微力を尽くしていきたいものと思っております。

新しい年が皆様方にとりまして輝かしい年となりますように、ご健康とご多幸を祈念いたしまして、新年のご挨拶とさせていただきます。

はびきの鍼灸マッサージ師協会

☎ 958-5764

空き家の発生を抑制するための 特例措置 (譲渡所得の 3,000万円特別控除) について

1・制度について

昭和56年5月31日以前に建築された家屋を、相続日から3年以内に、その家屋又は取壊し後の土地を譲渡した場合、譲渡所得から3,000万円を特別控除するものです。

2・制度のイメージ

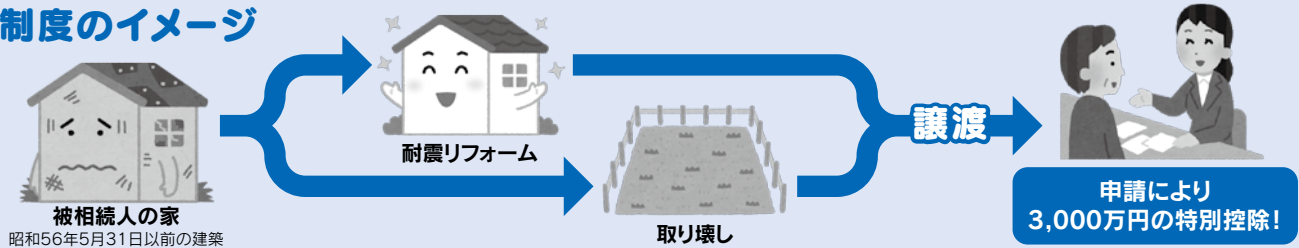

3・申請条件のポイント

期間に関すること

- ①相続年の3年後の12月31日まで (H25年相続→H28年末) に譲渡完了。
- ②特例の適用期間は平成31年12月31日まで

家屋・敷地に関すること

- ①相続開始の時点において、被相続人のみが居住していた (同居者が居ないこと)
- ②昭和56年5月31日以前に建築された家屋
- ③相続時から譲渡まで事業用や他の者の居住用に用いられなかったこと
- ④譲渡価格が1億円以下
- ⑤家屋も譲渡する場合、現行の耐震基準を満たしていること (耐震リフォーム済みということ)

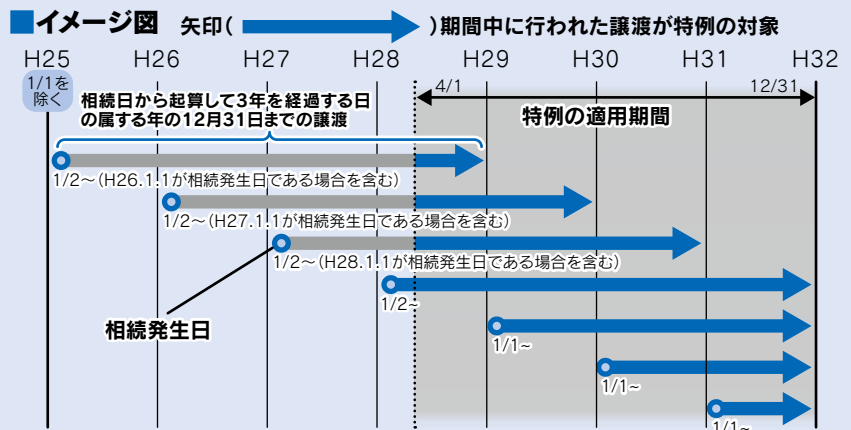

※この他にも細かな条件があります。詳しくは税務署でご相談ください。

問合せ 建築住宅課 住宅政策担当 ☎958-1111 内線2270・2271・2272

きらきらシニア

問合せ

地域包括支援課 (市役所別館1階)
☎ 947-3822 FAX 950-1030
chiikihoukatsu@city.habikino.lg.jp

●介護予防できらきらシニア ~介護予防事業参加者募集!!~

熟年簡単フッキング教室 ~男性初心者コース~

【対象】65歳以上の男性で、今まで料理をしたことがない方

【日時】2月17日(金)、24日(金)、3月1日(水)

10:00 ~ 12:30 頃 (全3回)

【費用】1,500円 (3回分、材料費込み)

定員 10人程度

【場所】保健センター3階 (栄養指導室)

【持物】エプロン・三角巾・ふきん・筆記用具

【申込】地域包括支援課まで、電話か直接お申し込みください。

※1月13日(金)締切、申込多数の場合は抽選

包丁を持ったことがない、ごはんを炊いたこともないという方が対象です。ごはんの炊き方や簡単なおかずの作り方など、料理の基礎を学びましょう。

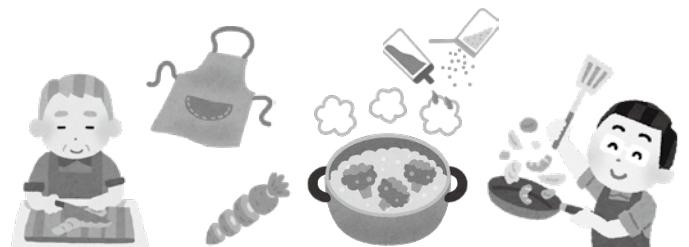



子育て支援センター



支援センターふるいち(古市複合館) (古市4-2-9 ☎ 958-3308・FAX 958-3350)

センター開放時間 広 場 10:00~11:30(土日祝日を除く)
保育室開放 14:00~16:00(祝日を除く水~金曜日)
※駐車スペースはありません

- みんなの広場 月・火・金曜日 就学前の子どもとその保護者
- よちよち広場 水曜日 0歳から1歳半未満の子どもとその保護者
- わんぱく広場 木曜日 隔週で年齢別(1歳児・2歳児)となります。
(※詳しい日程、対象児についてはセンターニュース「てとと」またははびきの子育てネットをご覧ください)
- 2歳児教室 1月5日(休) 絵かるたあそび 対象児のみ自由参加
- 3歳児教室 1月16日(月) かるたあそび 対象児のみ自由参加
- 双子の広場 1月17日(火) 双子ちゃん、三つ子ちゃん遊びに来てね!
多胎児のみ自由参加
- おはなしの広場 1月23日(月) 1月生まれのお誕生会もします。 当日自由参加
- あそびの広場 1月24日(火) せんせいたちとピアノであそぼう 当日自由参加

♥「ママカフェ」参加募集 ♥

カフェにいるようにゆったりとした雰囲気の中で、自分らしく子育てするための秘訣をみつけてみませんか? 3回セットの12組限定の親子教室です。

対象 平成28年3月生まれ~平成28年7月生まれの子どもとその保護者(6カ月~10カ月)
日程 ①1月16日(月) ②1月23日(月) ③1月30日(月) 時間 13:30~15:30
テーマ おしゃべりするテーマは、みなさんがカフェの中で作りあげていきます。育児についてはもちろん、その他のことでも何でもOK。自由におしゃべりしましょう。
場所 子育て支援センターふるいち
はびきの子育てネット または ☎958-3308(子育て支援センターふるいち)にてお申し込みください。
申込 ※応募多数の場合は抽選になります。※参加費無料、申し込みは羽曳野市民にかぎります。*お申し込みは、3回全て参加可能である方とさせていただきます。
申込期間 1月4日(水)~10日(火)
*子育てネット「ママカフェ」のトピックスは1月4日より配信されます。

子育て支援者講座 子どもの理解と子どもへのかかわり方 ~「腹八分目の一緒けんめい」のすすめ~ 無料

【講師】 竹下 三隆 氏(臨床心理士・元奈良県少年刑務所教育専門官)
【場所】 羽曳野市役所別館3階 会議室 【日時】 2月7日(火)
【対象】 子育て支援に携わっている方、または興味のある方 【定員】 先着80人
【申込】 1月16日(月)~ 子育て支援センターふるいち ☎ 958-3308 FAX 958-3350 にてお申し込みください。

子育て支援センターの詳しい情報、または子育て講座や教室のお申し込みは



はびきの子育てネットをご利用ください。
(子育て講座、教室の参加は羽曳野市民に限らせていただきます)



子育て支援センターメール配信QRコード

白鳥児童館

お部屋でおもちゃで遊んだり、広場で砂場遊びもできます。午前中はちいさなお友達もゆっくり遊べますよ。自由にお楽しみください。

利用時間:月~土 9:00~17:00 翠鳥園2-9-101 ☎ 957-4900

こども家庭サポーター電話相談

羽曳野市こども家庭サポーターの会が市役所別館2階プレイルームで毎月1回、第2木曜日におこなっています。
☎ 957-6000
(直接相談においていただいても結構です。)

相談日 1月12日(木)・2月9日(木)
受付時間 15:00~17:00
電話番号はおまちがいない

子どものこと、家庭のこと、1人でいろいろ考えてしまうあなた
いちど、お電話ください
話すことで心が軽くなるかも
あなたの悩みをいっしょに分ち合います

児童虐待の疑いなど「おかしい」と思ったら

受付時間は月曜から金曜の9:00から17:30です。(祝日と12月29日~1月3日を除く)

☎ 947-3837 まで こども課

養育支援訪問事業

無料

妊娠・出産・育児期に何らかの支援が必要な家庭に、支援者が訪問するサービスです。『育児不安がある』、『育児ストレスが高い』、『家事に困った』などで支援を希望される方に対してその必要性を判断し、支援の内容、期間、方法など具体的なサービスを決定したうえで訪問支援を開始します。詳しくは下記までお問い合わせください。

こども課 ☎958-1111 (内線1221・1253)

支援センターむかひの (向野523 ☎・FAX 953-6361)

センター開放時間 10:00~11:30(土日祝日を除く)

※子育て支援センターむかひのは、11月18日(金)から青少年児童センター(向野3-1-33)2階でみんなの広場・サークル支援などを行っています。(平日9:00~17:30の連絡先 ☎ 090-8880-0058 FAXは変更なし)。青少年児童センターへのお問い合わせはご遠慮ください。
16日(月)は臨時休館のため、広場はお休み。
16日(月)が雨天の場合は23日(月)も休館のため、広場はお休み。

- みんなの広場 月・水・木曜日 就学前の子どもとその保護者
◎1月生まれのお誕生会 1月30日(月) ◎木曜日のみ午後開放...15:00~16:15
- あそびの広場 当日自由参加
【日 時】 1月11日(水) 10:00~11:30
「お正月遊びを楽しもう!!」
【対 象】 就学前の子どもとその保護者
- おはなしの広場 【日 時】 1月23日(月) 11:00~11:30 当日自由参加
- よっといで3才児 当日自由参加
【日 時】 1月24日(火) 10:00~11:30
「お正月遊びをしよう!!」
【対 象】 3歳以上の子どもとその保護者
(平成24年4月2日~平成26年1月31日生まれ)

四天王寺悲田院地域子育て支援センターぼのぼ (学園前 6-1-1 ☎ 957-7517)

園庭開放にお越しの方は、お車はご遠慮ください。子育てサロン・1歳親子・2~3歳親子教室にお越しの方は出来るだけ公共の交通機関を使ってご来園ください。

- *すこやか広場 1月20日(金) 10:15~11:30 場所 MOMOプラザ
乳児から就学前までのお子さま対象です。
手あそび、季節のうた、おたんじょう会、おはなしなど。
親子で、そしてお友だちといっしょに、楽しいひとときを過ごしましょう。
- *子育てサロン
ひよこ 3、4カ月~1歳前後のお子さま対象
1月11日(水) 10:30~11:30 場所 研徳田ホール
室内遊び(ふれあい遊び)
りす 1歳前後~1歳半(平成27年3月生まれ)までのお子さま対象
1月19日(水) 10:30~11:30 場所 研徳田ホール
室内遊び(ふれあい遊び)
11:30~12:00まで、ホールを開放しますので、サロン後自由にお使いください。
- *1歳親子教室 平成26年4月生まれ~平成27年3月生まれのお子さま対象
1月23日(月) 10:30~11:30 場所 研徳田ホール
年齢にあった遊びをお子さまと一緒に体験できます。
- *2~3歳親子教室 平成24年4月生まれ~平成26年3月生まれのお子さま対象
1月26日(木) 10:30~11:30 場所 研徳田ホール
年齢にあった遊びをお子さまと一緒に体験できます。



病後児保育

通園・通学中のお子さんが、病気の回復期に集団生活が困難な期間、看護師や保育士が一時的に保育します。 当日利用可能です。

予約受付時間 利用時間
月曜日~金曜日 通常保育...8:00~18:00まで
9:00~17:00まで(電話可) (ただし、7:30~8:00)
利用負担金 18:00~19:00まで延長可能)
0歳~学童 一人日額1,000円 当日保育...9:00~17:30(延長不可)
ただし、非課税世帯は半額(証明書必要) 土曜日保育...8:00~17:00
生活保護世帯は無料(証明書必要) (当日利用および延長不可)
二人目以降の子どもは半額 ※ただし、保育園通園児童のみ
延長利用負担金 30分:300円 *送迎は、相談に応じます。 ※詳しくはお問い合わせください。
NPO法人サポートネットワークぬくもり ☎ 937-0016 FAX 937-5716

休園日のお知らせ 12/29(木)~2017年1/3(火) まで。

はびきのファミリー・サポート・センター 子育て支援センターふるいち内(☎・FAX 956-4943)

協力会員 募集中!

ファミリー・サポート・センターでは、サポートして下さる協力会員を募集しています。『朝や夜だけなら』『子育ての経験をいかしたい』という方、あなたの時間をほんの少しかけて子育てのお手伝いに貸していただいけませんか? 詳しくは、上記までお気軽にお問い合わせください。

幼稚園の子育て支援

幼稚園名	未就園児教室名	電話	あそびにおいてよ!ようちえん(育児相談は随時受け付けています)		
古市	うさぎ組	958-3359	1月12日(木)	9:30~10:30	「お正月のあそびをしよう!」
古市南	たんぼぼ広場	958-7616	1月12日(木)	9:30~10:30	「一緒に遊ぼう」
駒ヶ谷	わくわく体験	958-8776	1月11日(水)	10:00~11:00	「お正月遊び」
西浦	あひる教室	958-3538	1月13日(金)	9:30~10:30	「お正月遊び」(身体計測)
西浦東	にこにこくらぶ	957-7200	1月18日(水)	9:30~10:30	「お正月遊びをしよう」
羽曳が丘	こがねの組	958-7201	1月12日(木)	10:00~11:00	「お正月遊びをしよう(コマを作ってあそぼう)」
白鳥	なかよしランドひよこ組	958-2601	1月11日(水)	10:00~11:00	「お正月遊びを楽しもう」
丹比	チューリップ教室	954-0230	1月11日(水)	9:00~10:00	「お正月遊びをしよう」
埴生南	ひよこ組教室	957-0212	1月12日(木)	10:00~11:00	「お正月遊びをしよう」(身体計測)
埴生	びよびよくらぶ	955-1062	1月16日(月)	10:00~11:00	「お正月遊びをしよう」
恵我之荘	うさぎ教室	938-0017	1月12日(木)	10:00~11:00	「お正月遊びをしよう」
高鷲南	げんきつきくらぶ	955-1624	1月17日(火)	9:30~10:30	「お正月遊びをしよう」
高鷲	うさぎ組	955-0730	1月11日(水)	9:30~10:30	「お正月あそび+人形劇をみよう」
高鷲北	たんぼぼくらぶ	938-5577	1月12日(木)	10:00~11:00	「お正月遊びをしよう」

(着替え・タオル・水筒をお持ちください。雨天時はどの園も室内で行います。うわぐつをお持ちください。)

保育施設の子育て支援

保育園名	電話	園庭開放	育児相談	楽しい親子教室
高鷲	953-3883	毎週月・火・木曜日 10:00~11:30	開園中常時	17日(火)10:00~ 手作りおもちゃ
坂門ヶ原	956-6246	14日(土)雨天中止 10:00~11:30	月~金開園中常時(要予約)	
陽気	954-9630		月~金13:00~15:00(要予約)	
誉田	958-2525	第2・4土曜日 10:00~11:30	月~金開園中常時(要予約)	
郡戸	938-5280	毎月第2火曜日 10:00~11:00	月~金開園中常時(要予約)	
高屋保育学園(認定こども園)	957-1234	毎週火・木曜日 15:15~16:45	月~金開園中常時(要予約)	26日(木) 10:00~11:00親子リズムdeあそぼう(1~5歳児の親子)予約不要(先着20組まで) ※園開放も同時開催10:00~11:30
四天王寺悲田院	956-2985	毎週火・金曜日(3日、20日は除く) 10:00~11:30	開園中常時	第2火曜リズム・第4火曜お絵かき(園庭開放時)1月6日(金)は、もちつきを予定しています。
あおぞら	950-1105	26日(木) 10:00~11:00	開園中常時	12日(木) 新年子どもの会 9:50~受付10:00~11:00
ペピーハウス社協	930-0240	ペピこひろば 11日(水) 11:00~12:00	開園中常時	
向野	953-2071	毎週月~金曜日 10:00~11:00(健康相談含む)	開園中常時	
下開	958-3318	毎週月~金曜日 10:00~11:00(健康相談含む)	開園中常時	
軽里	958-3338	毎週月~金曜日 10:00~11:00(健康相談含む)	開園中常時	
島泉	953-4624	毎週月~金曜日 10:00~11:00(健康相談含む)	開園中常時	13日(金)10:00~ 「とんど」子育てサロン
はびきの	958-3328	毎週月~金曜日 10:00~11:00(健康相談含む)	開園中常時	13日(金)10:00~ お正月の遊び

○園庭開放、その他園の行事に参加される場合、お子さんの安全については保護者の方が責任を持ってください。○車での来園は、ご遠慮ください。
○健康相談(保育園の看護師による)を希望される方は、事前に保育園へご連絡ください。

つどいの広場 1月

あいあいルーム

開催日	時間	内容
10日(火)	10:30~11:30	えほん・あらかると 絵本の読み聞かせ、お誕生日会(1月生まれ)、工作をします。
20日(金)	10:30~11:30	親子で楽しくリズム遊び&わらべ歌 お恵さんと一緒に遊びましょう。
24日(火)	10:30~11:30	えほん・あらかると 絵本の読み聞かせとリズム遊びをします。

年末年始のお知らせ 12/29(木)~2017年1/3(火)までお休みします。

あそびにおいてよ!(開放日) 火・水・金 10:00~16:00 自由に遊びに来てください。

♥毎火曜日は、ママたちのおしゃべりタイム♥
10時~12時まで、スタッフが入って遊びます。

◎子育て何でも相談 月~金 10:00~16:00(電話可)
子育てに関する悩みや不安、何でも気軽に相談してください。

◎就労相談 子育て中での再就職を考えている保護者の方へ
専門員の相談が受けられます。 毎月第2火曜日 10:00~12:00
NPO法人サポートネットワークぬくもり あいあい保育園
羽曳野市向野2-8-2(福祉診療所敷地内) ☎937-0016 FAX 937-5716

くるみ ~*手をつなぐ子育て*~

開催日	事業名	時間	内容	費用
14日(土)	体験保育	9:30~14:00	くるみの生活(遊び、リズム、食事)を体験した後、午後より懇談(12:30~14:00)を行います。	要予約 大人900円 子ども600円
24日(火)	リズム遊びの会	10:00~11:00	2歳の誕生日を過ぎた子を対象にしたリズムあそび。(動きやすい服装で時間厳守でおこしく下さい)	予約不要 無料
	給食体験	11:30~12:00	限定3組 親子でくるみの食事を食べてもらいます。野菜たっぷりで和食中心の薄味の食事をたべてみませんか。	要予約 大人600円 子ども400円

園庭開放は、火、水、木の10:00~16:00です。
※12時から園児は、昼寝になります。12時から14時までは、静かに休息の時間としてお使いください。
子育てサポートくるみ 羽曳野市壘井508-1 ☎957-3282 http://kosodate-kurumi.com

つどいの広場 カンナ

10:30~11:30 参加自由 無料
お正月休み...12月30日(金)~1月4日(水)まで
6日(金) ポップコーンを作って食べよう
13日(金) 手作りおもちゃ作り
20日(金) 小麦粉はんどこ遊び
27日(金) ピアノの伴奏で歌をうたおう
開放日 月・水・金(祝日休み)
10:00~12:00 14:00~16:00
NPO法人つどいの広場カンナ
羽曳野市高鷲5-422-22
☎FAX 939-1625

子どもステーション 1月の予定

すべての行事は予約が必要です。

開催日	内容	時間	参加費	対象	会場
毎週(金) (6/13/20/27)	こどものふれあい広場	17:00~20:00		子どもたちの居場所 学習支援とこども食堂です。宿題など勉強してからみんなで夕食の準備をします。	こどもステーション
第2・3金 (13/20日)	おやおやくらぶ	10:45~11:30		13日おやつ手作りしよう 20日「たべもの」お話し ぽっぴん月~金曜日10~16時参加費無料(終了後ランチ希望の方は要700円)	こどもステーション
第1(木) (5日)	ひとりて悩まないで相談室	10:30~12:00	参加費1人1時間まで3,000円(会員半額) ※初回無料		こどもステーション
第2・3・5(木) (10/17/31日)	自力整体教室	15:00~16:30		自分の力で体を整えて健康生活を送りましょう。無料体験できます。	羽曳野市役所別館2階
5日(木) 7日(土)	生活学校	10:00~16:00		掃除や食事の用意など生活力を身に付けよう! 対象:小学生 参加費:2,000円(昼食・おやつ代、保険代含む。土曜日は割増料金にて可)	こどもステーション
9日(祝・月)	とんどまつり	10:00~13:00	参加費:大人800円 3歳~小学生 600円 (おみやげ付き)		れんげ農場
16日(月)	手編み講座	14:00~16:00	参加費:1,000円(要会員登録、材料費別途)(見学有)		こどもステーション
26日(木) 27日(金)	手づくりマーケット	11:00~16:00		手づくりパンやクッキー、お惣菜、手づくり品などを販売しています	こどもステーション
27日(金)	ママのおしゃべりサロン	10:45~12:00		参加費:無料 子育てや家族のことなど一緒に考えましょう。若い方から年配の方までどなたでもどうぞ。	こどもステーション
29日(日)	こどもまつり in Lic	10:30~15:00		入場無料(但し模擬店は10~200円必要です) こどもたち手づくりのお店や舞台パフォーマンスなどイベント盛りだくさん!!	Licはびきの
第1・3(土) (7・21日)	図工くらぶ	13:30~15:00	会費:月2回 1人2,500円(教材費別途) 対象:幼児~大人 どなたでも		こどもステーション
毎週(土) (7/14/21/28日)	さんすう科学くらぶ	11:00~12:00(午後の場合もあり)		[不思議、発見、おもしろ〜い]をモットーに行っています。会費:月3,000円(教材費別途) 幼児からどなたでも	こどもステーション
月~金 (火曜定休)	kiMaMaカフェ	11:30~13:30		親子連れから高齢者までみんなでランチしながらおしゃべりしましょう。ランチの後はミュージックステーション!歌おう会も一緒に。(第1水曜、第4木曜日)1食700円デザート・飲み物付き(親子で900円)(要予約)	こどもステーション
月~金 (乳幼児、学童)	一時保育	10:00~16:00		乳幼児:500円/h~ 学童:300円/h~ ※前日までにご予約ください。要登録 土日、祝日・時間外保育、送迎についてはご相談承ります。きょうだい割引も有ります。	こどもステーション

各行事の詳細はお問い合わせください。
NPO法人南河内子どもステーション(市役所南側) ☎FAX 957-1114(FAXでの申込可)



市立休日急病診療所 (保健センター2階) ☎956-1000

■内科・小児科・歯科

診療日/日曜、祝日、年末年始(12月30日~1月3日)
診療時間/10:00~12:00、13:00~16:00

■小児科の土曜・休日夜間診療(南河内北部広域小児急病診療事業)

診療日/土曜、日曜、祝日、年末年始(12月30日~1月3日)
診療時間/18:00~22:00(受付は17:30~21:30)

毎月19日は食育の日!



家族そろって食事をしましょう

- 集団検診(健診)・各種教室は健康増進課(保健センター)まで、電話もしくは来所にてお申し込みください。
- 定員になり次第締め切ります。(※個別検診は各医療機関へ直接申し込み) 対象者は各種がん検診・歯科健診とも年度内に1人
- 1回となります。☎956-1000 (※FAXでの申し込みはできません)

あなたとあなたの家族のために
受けましょう、がん検診。

「知る」は「治る」の
第一歩

胃・肺・大腸・子宮がん検診は**無料**で受けられます。
乳がん検診のみ自己負担金1,000円がかかります。
生活保護受給者は無料(生活保護受給証明書が検診当日必要です。)

<集団検診>平成29年1月~3月分を**12月**から受付しています。

★検診方法の詳細内容は**健康だより・ウェブサイト**をご覧ください。

集団検診 (40歳以上の市民)	胃がん・肺がん・大腸がん	集団検診	乳がん・子宮がん ※乳がん40歳以上、子宮がん20歳以上で受診券をお持ちの方
1月	19日(木) 陵南の森	1月	20日(金) 石川プラザ
	23日(月) 保健センター		6日(月) 保健センター☆
	31日(火) 保健センター	2月	20日(月) コロセアム
2月	1日(水) 保健センター	3月	15日(水) 陵南の森
	8日(水) 石川プラザ		
	17日(金) 保健センター		
	23日(木) 保健センター		
3月	28日(火) 保健センター		
	6日(月) 保健センター		
	12日(日) 市役所別館◎		
	17日(金) 保健センター		

※乳がんは40歳以上(昭和50年以前生まれ)子宮がんは20歳以上(平成8年以前生まれ)で、いずれも偶数年生まれの方。対象の方には受診券(ピンク色のはがき)を送付しています。お手元ない方はお問い合わせください。

※定員になり次第、しめきります。

◎は動く世代を優先

☆午後から一時保育(未就学児)あり。同時に骨密度測定を受けることができます。予約時に申し出てください。

大腸がん、乳がん、子宮がん無料クーポン券の使用期限は、3月31日までです。早めに受診しましょう。

チョイス DE あなたにあった健康スタイル

あなたにあわせて教室をチョイスしてください! 全部選んでもOK! 教室に参加してあなたの健康度をアップしましょう☆

【対象】おおむね40歳以上の市民

平成29年	
① 歯科メニュー (歯科健診つき)	2月13日(月) 13:20~15:30(受付13:00~) 場所:保健センター2階 予防接種ホール
② ウォーキング講座	3月3日(金) 13:30~15:30(受付13:15~) 場所:峰塚公園(雨天時は保健センター)

※時間などは変更することがあります。
詳しくはチラシ・ウェブサイトをご覧ください。

若い女性に増えている…「子宮頸がん」 20年前と比べて、若年層で子宮頸がんになる割合が増えています!!

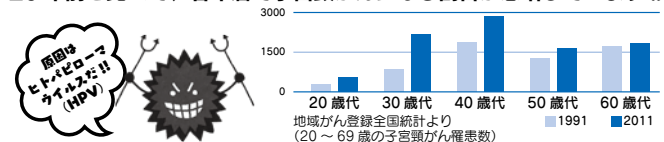

HPVは性行為によって感染し、性行為経験のある女性の70~80%が一度は感染しています。

そのほとんどが1年以内に消失しますが、持続的に感染している人のごく一部ががんになる可能性があります。しかし、自覚症状(下腹部痛・不正出血等)は初期には現れません。早期発見のためには検診を受けること!!今年度子宮がん検診対象の方は、3月末までに受けましょう。

歯科健診と骨密度測定のお知らせ

~骨と歯を大事にしましょう!!~

同時健診は各日
限定40人!!

骨密度測定と歯科健診が同時に受けられます!
あなたは歯を大事にしていますか?毎食後、歯みがきすることは歯周病予防に効果的です。歯周病は自覚症状がないので、発見したときにはかなり重度になっていることがあります。今の歯の状況や正しい歯の磨き方など知りたい方はぜひご参加ください。

骨・歯セット教室【対象者】65歳以上の方
(はがきが届いてなくても受診可)

日程 1月26日(木) **今年度最終です!**

会場は保健センターです。事前予約が必要です。

— 受けましたか? 成人歯科健診 —

昭和 55・50・45・40・35・
30・25・20年生まれの方 **次は5年後!**

歯科医院で指導を受けて、食生活や生活習慣を点検・改善し、正しい口腔ケアの方法を身につけましょう!!

羽曳野市内の指定歯科医院にて平成29年3月末日までに、**受診券を持参の上受診してください。費用は無料です。**

※受診券はがきに指定医療機関を載せていますのでご確認ください。

※受診券がお手元に無い方はお問い合わせください。

◆定期健康相談・栄養相談 1月16日(月) ※要予約

藤井寺保健所

藤井寺市藤井寺 1-8-36 ☎955-4181
http://www.pref.osaka.jp/fujiderahoken/

■生活衛生室 ☎952-6165

※いずれも土、日、祝日は除く

無料	HIV即日検査 [抗体検査]	毎週水曜日 [匿名可・予約不要]	9:30 ~ 10:30	有料	水質検査 (飲用水・井戸水・遊泳場水・浴槽水)	<予約制> 依頼の際は、お問い合わせください。
	肝炎ウイルス検査	第2、4水曜日 <予約制>	13:30 ~ 14:30		室内空気検査 (ホルムアルデヒド・VOC)	<予約制> 依頼の際は、お問い合わせください。
	風しん抗体検査				腸内細菌検査 (赤痢菌、チフス菌、パラチフスA菌、サルモネラ属菌、腸管出血性大腸菌O157)	毎週月~水曜日 9:30 ~ 12:00
	こころの健康相談(精神科医、精神保健福祉相談員が相談に応じます)	<予約制> (こころの病気、アルコール依存症など)			寄生虫卵検査・ぎょう虫卵検査	<予約制> 毎週月~木曜日 9:30 ~ 12:00
	医療機関に関する相談	毎週月~金曜日	9:15 ~ 12:15 13:00 ~ 16:00			

◆健康診査◆ (会場：保健センター)
 対象児に個別通知します。健診日の2週間前までに個別通知が届いていない方は、健康増進課(保健センター)までご連絡ください。

種類	日程	対象児
4カ月児健康診査 (金曜日 実施)	1月13日	平成28年9月1日～15日生まれ
	1月27日	平成28年9月16日～30日生まれ
	2月10日、24日	平成28年10月生まれ
1歳6カ月児健康診査 (火、水曜日 実施)	1月24日、25日	平成27年6月生まれ
	2月21日、22日	平成27年7月生まれ
2歳6カ月児健康診査 (火、水曜日 実施)	1月17日、18日	平成26年7月生まれ
	2月14日、15日	平成26年8月生まれ
3歳6カ月児健康診査 (火、水曜日 実施)	1月10日、11日	平成25年7月生まれ
	2月7日、8日	平成25年8月生まれ

◆予防接種◆ (接種には母子健康手帳と予診票が必要)

<集団接種> (BCG・会場：保健センター)
 ※ BCG 接種は4カ月児健康診査と同日です
 4カ月児健康診査をすでに受け、BCGを接種していないお子さんは、健康増進課(保健センター)に電話予約の上、受付時間(13:25)にお越しください。

<個別接種> (各医療機関に直接電話で予約)
 詳細は「平成28年度健康だより」、市ウェブサイトをご覧ください。



◆マタニティスクール◆ (定員20人)
 【日時】 <3月コース> (会場：保健センター、要予約)

1回目	3月2日(木) 10:30～15:00	マタニティクッキング 歯科健診 (ランチ付き)
2回目	3月9日(木) 13:00～15:30	助産師に聞く お産のために心とからだの準備
3回目	3月11日(土) 9:30～12:00	沐浴体験 パパの妊婦体験
4回目	3月16日(木) 13:00～15:30	赤ちゃんの育て方 先輩ママとの交流

※平成29年5、6月出産予定の方を優先します。
 ※全4回の参加が難しい場合は、第3回目だけの参加も若干名可能です。

◆離乳食講習会◆ (保育あり・先着15人) ※要予約

【日時】 1月23日(月)・2月16日(木)のいずれか1日
 13:00～15:30

【対象】 4カ月児健康診査受診後から10カ月までの乳児の保護者(講習会の対象となるお子様のみ保育対象)

【受講費】 無料 【会場】 保健センター 3階栄養指導室

◆ことばの相談◆ ※要予約

こどもの発音・吃音・言葉の遅れなどについて相談をお受けします。

育児相談一回☆も

～とっても大切な生活リズム編～

年末・年始で生活リズムは乱れていませんか？丈夫な体作りのためには規則正しい生活リズムはとても大切です。
 “早起き・早寝”を心がけましょう。

できることから始めてみよう！

- ・朝は6～7時を目安にスッキリ目覚めるまで付き合ってください。
 - ・余裕を持って朝ごはんを食べることで排便のリズムもつきやすくなります。
 - ・19時まで夕食をとりましょう。
 - ・寝る前はテレビなどを消しゆったり静かな時間を過ごしましょう。
- 人間は1日を25時間として認識する、自然の体内リズムがあります。実際は1日24時間で生活しているため、朝の陽の光を浴びリセットする必要があります。



高齢者のインフルエンザ予防接種のご案内

対象者 ① 羽曳野市民で接種時に65歳以上の方
 ② 60歳以上65歳未満の羽曳野市民の方で心臓、腎臓、呼吸器の機能、ヒト免疫不全ウイルスによる免疫の機能のいずれかの障がいがあり、その障がいと同等であると医師の診断がなされた方(持病のある方は主治医の承諾を得てください)

期間 平成28年10月20日(木)～平成29年1月末日

費用 自己負担金1,000円
 (生活保護受給者証明書があれば自己負担金免除)

持物 住所・年齢の確認できる物(健康保険証など)

申込 羽曳野市指定医療機関へ直接お問い合わせください。
 ※藤井寺市、松原市、富田林市、太子町の指定医療機関でも接種できます。主治医が該当市町にある方は医療機関へお問い合わせください。入院などで指定医療機関で実施できない方は健康増進課へ接種前にお問い合わせください。

—もう受けましたか？—
 第二期ジフテリア・破傷風(DT)

乳幼児の時に百日咳・ジフテリア・破傷風(DPT)またはジフテリア・破傷風混合(DT)の予防接種を2回以上接種した人を対象に追加接種を行います。

対象者…………… 11歳以上13歳未満の羽曳野市民
 実施医療機関… 市内の指定医療機関

個別通知したご案内や健康だよりを参照し、医療機関に予約してください。

※接種時は母子健康手帳を持参してください。
 →予診票は小学6年生の4月に送付しています。紛失された方は、母子健康手帳を持って、健康増進課(保健センター)まで取りにきてください。

プレッシャーをはねのけ、自身の成長を実感

羽曳野市在住の森北圭汰さん（南恵我之荘・中学3年）が、昨年10月に開催された「高円宮杯第68回全国中学校弁論大会府大会」に出場し、見事、入賞されました。60年以上の歴史と伝統のある本大会は、英語能力に加えて弁論の内容も審査の大きなポイント。圭汰さんは、「相手に伝わるジェスチャーや、声の強弱などで苦労しましたが、先生方の助言もあって壁を乗り越えられました。」「将来は、海外で医者として困っている人を助けたい。」と話してくださいました。



文化の発展や向上に寄与された方々

羽曳野市在住の吉村堯さん（特定非営利活動法人全国重文民家の集い 特別顧問）、木村真知子さん（大阪府地域婦人団体協議会 副会長）が、11月9日(火)、教育の振興に関し顕著な功績のあった方として、大阪府より平成28年度「文化の日の表彰」を受けられました。

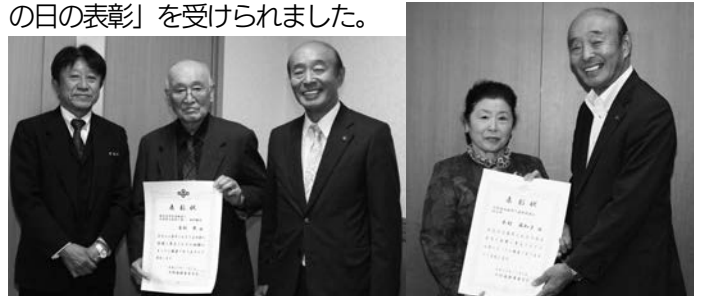

【写真】市役所にて(左)吉村堯さん(11月9日)、(右)木村真知子さん(11月14日)

第6回羽曳野市図書館を使った調べる学習コンクール

市内小・中学校から応募のあった全2,204点の中から、次の6作品が各賞に選ばれました。(敬称略)
 <教育委員会賞>米田佳世(高鷲北小6年)「アートアクアリウム展の金魚」…夏に同展へ行ったのをきっかけに金魚に興味を持ち、金魚の歴史や体の仕組みなど、調べたことがとても丁寧にまとめられた作品でした。
 <優秀賞>一ノ瀬穂香(白鳥小1年)、山口唯桜(白鳥小5年)、脇田慎也(羽曳が丘小4年)、岡崎沙良(古市小6年)、岡崎まりん(古市小6年) <学校賞>駒ヶ谷小学校
 ※これらの入賞作品は、全国コンクールへ出品されます。



子ども会育成連絡協議会 第46回写生・ポスターコンクール

12月4日(日)、同コンクールの表彰式が行われ、応募作品121点の中から、次の作品が各賞に選ばれました。(敬称略)

会長賞	
細井 春花	白鳥
議長賞	
加藤 綾	羽曳が丘9
比嘉 美結	大黒光陽台
市長賞	
篠原 友朗	ローレル
教育長賞	
福島 えまい	羽曳が丘9
渡邊 咲弥	羽曳が丘9



市ソフトボール連盟第19回市長杯大会【結果】

6月19日から12月4日まで、石川スポーツ公園で上記の大会が開催されました。結果は次のとおりです。
 【一般男子】<優勝>球友クラブ、<準優勝>羽曳山A、<第3位>古市荘園

白鳥伝説 ～白鳥の足跡を訪ねて～

日本書紀の白鳥伝説に由来する三市(羽曳野市、三重県亀山市、奈良県御所市)の市民交流事業が、11月13日(日)に御所市で開催されました。白鳥が舞い降りたとされる「琴弾原白鳥陵」や、御所まち一帯が会場となる「霜月祭」などを見学し、三市合わせ約90人の参加者が交流を深めました。最後に、御所市から羽曳野市へ三市交流旗の引継ぎを行いました。次回は2年後、羽曳野市での開催予定です。



第38回少年軟式野球会長杯【結果】

9月4日～11月6日にかけて、Aクラス7チーム、Jrクラス4チームが参加しました。

Aクラス	優勝	羽曳野イーグルス
	準優勝	羽曳野ブラックイーグルス
	第3位	島泉ファイブボーイズ
Jrクラス	優勝	羽曳野ブラックイーグルス
	準優勝	島泉ファイブボーイズ
	第3位	羽曳野タイガース



◀羽曳野イーグルス ▲羽曳野ブラックイーグルス

第8回羽曳野市長杯グラウンド・ゴルフ大会【結果】

11月5日(土)、ふれあいの郷グラウンド・ゴルフ場で開催されました。上位入賞者にはスポーツサンビーム様から、アシックス製のグラウンド・ゴルフ用品が贈られました。

【団体の部】<優勝>GGしらとり会 THTT・スコア(238)、<準優勝>ホクトウクラブ・スコア(239)、<第3位>黄金町ひまわり会A・スコア(247)

【個人の部】<優勝>福元 正・スコア(52)、<準優勝>南 俊次・スコア(53)、<第3位>田中 健三・スコア(54) ※敬称略



大きくて甘いみかん、取れたかな？

市所有のみかん園に11月18日(金)、高鷲北幼稚園から園児約30人が訪れました。園児らは、それぞれ採りたいみかんを選び、はさみを上手にを使って収穫しました。



第12回市長杯はびきの子ども将棋大会

	A級	B級	C級
優勝	西元 勇樹	鈴木 琉青	中谷 豊
2位	井上 絢太	松尾 拓末	吉本 真凜
3位	後藤 日向	酒井 光太郎	大石 巧

12月4日(日)、青少年児童センターにて開催されました。(敬称略)



みんなでマラソン！

12月11日(日)、「第59回はびきの市民マラソン大会」が石川スポーツ公園、サイクルロードで開催され、子どもから大人まで740人の市民ランナーが参加しました。ファミリーの部では、走る我が子の歩幅に合わせ、仲良く家族でゴール！小学生から65歳以上のランナーは、自己ベストを目指して、白い息を吐きながら、冬の石川沿いを走り抜けていきました。



きらりはびきの ～男女共同参画フォーラム& 人権を考える市民の集い～

人権週間事業として、12月3日(日) LIC はびきのにおいて、キャスターで、「112日間のママ」著者でもある清水健さんをお迎えし、「大切な人の『想い』とともに」をテーマにご講演いただきました。多くの市民が参加され、“人権の大切さ”、“人を想うこと”について共に考える機会となりました。



お肉(meat) × 出会い(meet)

11月20日(日)、青少年運動広場(南食ミートセンター前)で「第20回むかひの南食ミートミートフェア」(同実行委員会主催)が開催されました。重さを当てるとお肉がもらえる“お肉ぴったしカンカン”など、会場は大勢の人で終始賑わっていました。また、同センターの施設説明会では、食肉の安心・安全に対する取り組みなどの説明もあり、生命の恵みに改めて感謝する1日となりました。



「防災」を楽しく学ぶ

11月23日(祝)、大和川河川敷にて三市合同総合防災フェア(柏原市・羽曳野市・藤井寺市・柏原羽曳野藤井寺消防組合合同)が開催されました。演習エリア・展示・体験エリア・炊き出し訓練のほか、ドクターヘリなども会場に到着し、約5,500人の来場者に、防災を身近に感じていただけました。



たけぐち ふみあき <羽曳が丘>
(右) **竹口 史彰**ちゃん 母親の美恵さん
平成28年1月6日生まれ 撮影

そうすけ 聡介ちゃん(3歳) (中央) 泰晴ちゃん(6歳)
三兄弟よ、よく遊び、よく学べ！

きはら はるゆき <恵我之荘>
紀平 悠行ちゃん 母親の紀子さん
平成28年3月2日生まれ 撮影

はる！ずっと待っていたよ。ありがとう。
元気に優しくたくましく育ってね！

とうじょう げん <西 浦>
東條 源ちゃん 母親の京子さん
平成28年10月30日生まれ 撮影

いつも明るく元気に挨拶が
出来る子に育ってね！

こんにちは
あかちゃん

LIC*NEWS

施設利用/お問合せ 072-950-5500

チケット予約専用 072-950-5504

インターネット URL <http://www.lic-habikino.jp/>

E-mail lic@minorinosato.com

facebook <http://www.facebook.com/lichabikino>

羽曳野市立生活文化情報センター (LICはびきの) は指定管理者 株式会社みのりの里が運営しています。掲載しておりますイベントの内容は予告無く変更・中止になる場合がございます。ご不明な点はLICはびきのまでお問い合わせください。

第52回りっくぶち寄席 ~新春・爆笑寄席~

主催/羽曳野市

1月8日(日) 14時00分(13時30分開場)

会場 1F ホールM

※詳しくはホームページをご覧ください。

入場料 前売・指定席1,000円(当日200円増/未就学児入場不可)

出演 林家小染/林家笑丸/林家染八/桂文華(ゲスト)



発売中

ランチタイムパイプオルガンコンサート

主催/(株)みのりの里

1月12日(木) 12時10分~12時30分(11時50分開場)

会場 1F ホールM

入場料 自由席・無料(どなたでも入場できます。)

出演 大野京子(オルガン)、やおたつや(オカリナ)★

予定曲目 「いざもろともに感謝せよ」(S.カルク=エーレント)
コンドルは飛んでいく★《オカリナソロ》(A.D.ロブレス) 他

ジャンルを超越した激しくも美しい 独創的な楽曲を生み出すピアノ界の革命児。天平登場!!

主催/羽曳野市

中村天平ピアノコンサート

~『4thアルバムVortexリリースツアー』~

1月28日(土) 14時00分(13時30分開場)

会場 1F ホールM

入場料 前売・指定席1,500円(当日200円増) 未就学児入場不可

予定曲目 栄光へのファンファーレ/神宿る道/一期一会/火の鳥/
フレ임/夜行列車/History of Warsaw 他



発売中

オルガンゼミ「オルガン体験個人レッスン」

主催/羽曳野市

~「大阪ミュージアム構想」に登録されたホールMのパイプオルガンを弾いてみませんか?~

1月21日(土) 午後の部: 13時30分~16時00分
夜の部: 17時30分~20時00分

講師 土橋 薫(LICはびきのオルガン講座講師・大阪音楽大学講師)

参加費 初心者2,000円、経験者5,000円

内容 オルガン体験個人レッスン

(初心者:1人20分/経験者1人40分)

※経験者とはパイプオルガンを弾かれた事のある方です。

申込方法 往復はがきでお申し込みください。

往信面:①住所②氏名③年齢④電話番号

⑤レッスンで演奏する曲目⑥初心者あるいは経験者

⑦レッスン希望時間帯「午後」か「夜」

返信面:住所、氏名を明記の上、「オルガンゼミ」係まで

郵送してください。 ※詳しくはホームページをご覧ください。

申込締切 2017年1月7日(土)必着

応募者多数の場合は抽選となります。

LIC de フリマ出店者募集

主催/(株)みのりの里

2月12日(日) 8時30分~15時30分

会場 1F アトリウム(屋内) **ブース数** 40ブース/日(2m×3m)

出店料 3,000円 **締切** 1月25日(水)必着

申込方法 往復はがきでお申し込みください。

※詳細は「LIC de フリマ」係まで。

申込多数の場合は抽選になります。

申込条件 説明会に出席出来る方(代理人可)。

説明会 2月3日(金)19時00分~ ※詳しくはホームページをご覧ください。

オルガン講座修了演奏会

主催/(株)みのりの里

「第14回LICオルガン講座 修了演奏会」

2月25日(土) 10時30分(10時15分開場)~13時00分(予定)

会場 1F ホールM

入場料 自由席・無料

出演 オルガン講座生13期生

※詳しくはホームページをご覧ください。

その他 終了後に修了証書授与式がございます。

「富田一樹 オルガンコンサート」~ライプツィヒ国際バッハコンクール優勝記念凱旋コンサート~

主催/(株)みのりの里 共催/日本オルガニスト協会関西支部 後援/羽曳野市 羽曳野市教育委員会 日本オルガニスト協会 大阪音楽大学 大阪音楽大学同窓会(幸楽会)

3月18日(土) 18時00分(17時30分開場)

出演 富田一樹 ライプツィヒ(ドイツ)国際バッハコンクールのオルガン部門で第1位を獲得(同部門第1位は日本人初)

入場料 前売・指定席2,000円(当日500円増/未就学児入場不可)

予定曲目 「装え、おおわが愛する魂よ」BWV654 J.S.バッハ/「われは神より離れず」BWV658 J.S.バッハ 他



発売中

「情熱大陸」(平成28年12月)TBS系列局で放送されました!

◎LICはびきの イベントスケジュール

開催日	イベント名	開演(開場)時間	会場	参加方法/料金	その他
3月	16日(木)	ランチタイムパイプ オルガンコンサート	1F ホールM	自由席/無料	出演 福原千織
	26日(日)	第53回 りっくぶち寄席	3F 音楽実習室	前売・指定席500円(当日200円増)	出演 林家そめすけ 林家花丸 他
		音楽の花束 Vo.14 大阪芸術大学大学院1年次生によるコンサート	1F ホールM	自由席/無料(要整理券)	整理券は2017年1月14日(土)より LICはびきのにて配布(お一人様4枚まで)

申込書で取得する個人情報は、イベント参加、各種ご案内のためにのみ利用します。ご本人の同意なしに第三者に提供することはありません。申込時の個人情報の提供は、ご本人の任意です。ただし、住所、氏名等が未記入の場合は、参加頂けません。個人情報の開示等に関する件は、弊社個人情報保護管理者までお問い合わせください。

所得税（及び復興特別所得税）・消費税（及び地方消費税）・贈与税の申告相談について

● **マイナンバー（個人番号）について**

税務署に申告書等を提出する場合には、個人番号（マイナンバー）を記載していただくことになります。

その際に、本人確認書類の提示又は本人確認書類の写しを申告書等に添付していただく必要があります。

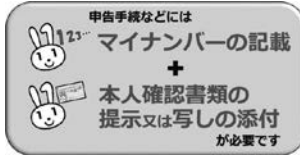

【本人確認書類について】

- ①個人番号カード（マイナンバーカード）
- ②通知カード + ③運転免許証、健康保険証など

※郵送により提出する場合には、上記①又は②③の写しを添付してください。

● **申告書の作成・提出について**

従来、国税庁ホームページ「確定申告等作成コーナー」にて申告書を作成することができますが、平成28年分の確定申告より、タブレット端末等でも申告書作成ページの利用ができるようになりました。

- 自動計算で、いつでも申告書が作成できます。
- コンビニエンスストア等のプリントサービスを利用して申告書を印刷できます。
- 印刷した申告書を郵送すれば、税務署に出向く必要がありません。

所得が「給与・公的年金」のみの方は必見！！

給与所得者又は公的年金所得者の方向けの申告書作成画面は、初めての方でも操作しやすい画面となっておりますので、是非ご利用ください。詳しくは、ホームページの「よくある質問」等をご覧ください。

国税庁ホームページ

● **e-Taxのご利用方法**

国税電子申告・納税システム「e-Tax」は、自宅やオフィス等からインターネットを利用して、所得税及び復興特別所得税、消費税及び地方消費税、贈与税などの申告ができます。また、ダイレクト納付やインターネットバンキングによる納付もできます。

また、「e-Tax」を利用して所得税及び復興特別所得税の確定申告を行っていただきますと

- ①添付書類（医療費の領収書や給与所得の源泉徴収票等）の提出省略
- ②還付がスピーディーなど書面による申告に比べてメリットがあり、大変便利なものとなっております。

詳しくは、e-Tax ホームページ（国税庁、e-Tax 又は確定申告で検索）をご覧ください。

※e-Taxの利用に際しては、マイナンバーカードとICカードリーダライタの事前準備が必要です。

● **ふるさと納税ワンストップ特例制度**

ふるさと納税ワンストップ特例制度は、ふるさと納税先の自治体数が5団体以内の場合に限り、ふるさと納税を行った自治体に「寄附金税額控除に係る申告特例申請書」を提出することにより、所得税の確定申告（又は住民税の申告）を行わなくても所得税の寄附金控除相当分を含めて住民税から税額控除されるという制度です。

次の①又は②に該当するときは、ふるさと納税に係る寄附金控除の額を記載した確定申告書の提出が必要となります。

- ①6団体以上の自治体へ寄附した場合
- ②確定申告書の提出をした（する予定の）場合。

● **年金所得者の申告手続きの簡素化について**

公的年金等に係る雑所得を有する方で、公的年金等の収入金額が400万円以下であり、かつ、公的年金等以外の所得金額が20万円以下の場合には、確定申告が不要となります。

（注1）この場合であっても、医療費控除などによる所得税及び復興特別所得税の還付を受けるための確定申告書を提出することができます。

（注2）所得税及び復興特別所得税の確定申告が不要となった場合でも、各種所得控除を受けるためには、住民税の申告が必要となる場合があります。

◆ 確定申告会場は「すばるホール」

[開設期間] 2月16日(木)～3月15日(水) ※土日を除く
[開設時間] 9:00～17:00
[相談受付時間] 9:00～16:00 ご注意ください！

* 申告会場の混雑状況により早めに（15:00頃）相談受付を終了する場合があります。
 * 申告会場は、大変混雑しますので、ご自身で申告書を作成してご提出ください。
 * 「申告書等の受付」及び「用紙の交付」は、17:00まで行っております。
 * 「すばるホール」では、納付手続、納税証明書の発行及び相続税の相談は行っておりません。
 * 申告会場では、ご不明な点について質問や確認をしていただき、会場内のパソコンを使ってご自身の申告書等を作成していただきます。
 ※申告会場にお越しの際には、関係書類や前年分の申告書の控え等をご持参ください。

● **平成28年分の申告期限、納付期限等について**

税目など	申告期限	納期限		口座振替日
		3期分	延納分	
所得税および復興特別所得税	3月15日(水)	3月15日(水)	5月31日(水)	4月20日(木) 5月31日(水)
個人事業者の消費税および地方消費税	3月31日(金)	3月31日(金)		4月25日(火)
贈与税	3月15日(水)	3月15日(水)		

申告書等は、e-Tax（国税電子申告・納税システム）による送信、郵便や信書便による送付又は税務署の時間外文書収受箱への投かんにより、提出することができます。

国税は、申告した税額等に基づき納税者ご自身で納付の期限（納期限）までに納付していただく必要があります。

なお、納付書で納付を行う場合には、納付期限までに現金に納付書を添えて金融機関（日本銀行歳入代理店）又は住所地等の所轄税務署の納税窓口で納付してください。

納付書は申告会場及び税務署に用意してあります。

（注1）申告書の提出後に納付書の送付や納税通知書等によるお知らせはありません。

（注2）納付が納付期限に遅れた場合又は残高不足等により口座振替ができなかった場合には、法定納期限の翌日から納付日まで
 の延滞税を併せて納付する必要があります。

本年は、開設日を変更していますので
 ご注意ください。

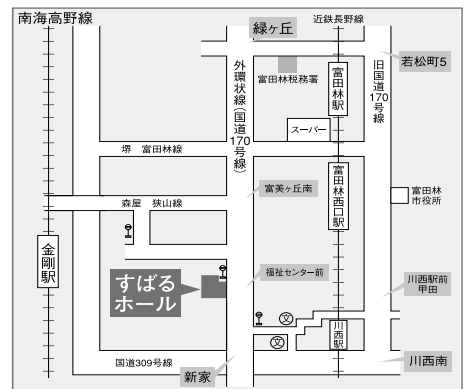

[所在地] 富田林市桜ヶ丘町2番8号

[交通] ・近鉄長野線川西駅から徒歩8分
 ・南海小台2丁目バス停から徒歩8分
 ・近鉄富田林駅からレインボーバス「すばるホール」で下車

[問合せ] 富田林税務署 ☎ 0721-24-3281 (代表)

※上記番号は自動音声によるご案内です。アナウンスに従い操作してください。なお、「すばるホール」会場では、電話による問い合わせはお受けできません。

☎ 主な公共施設

支 所	☎955-0583 FAX930-2144
羽曳野市民会館	☎958-2311 FAX958-2312
LICはびきの (生活文化情報センター)	☎950-5500 FAX950-5505
はびきのココロシアム	☎937-3123 FAX937-3124
市民体育館(西浦)	☎958-2340 FAX958-3614
陵南の森総合センター (老人福祉センター・ 公民館・図書館)	☎952-2751 FAX952-1303
陵南の森生きがい情報センター (テレワークセンター)	☎931-1900 FAX931-2112
MOMOプラザ	☎957-5553 FAX957-5580
丹治はやプラザ	☎937-2355 FAX937-2388
石川プラザ	☎950-2002 FAX958-9110
保健センター (休日急病診療所)	☎956-1000 FAX956-1011
人権文化センター	☎955-4556 FAX955-7042
青少年児童センター	☎952-0032 FAX937-8580
白鳥児童館	☎957-4900 FAX957-4900
青少年センター	☎958-0050 FAX956-7867
エコプラザはにふ (中央スポーツ公園)	☎959-3567 FAX959-3568
時とみどりの交流館 (峰塚公園管理棟)	☎942-6647 FAX942-6647
道の駅 しらとりの郷・羽曳野 総合棟(休業日:毎週木曜日・年末年始)	☎957-6900 FAX957-6910
子育て支援センターふるいち	☎958-3308 FAX958-3350
子育て支援センターむかひの	☎953-6361 FAX953-6361
向野老人いこいの家	☎952-0033 FAX952-0033
給食センター	☎958-2306 FAX958-1082
社会福祉協議会	☎958-2315 FAX958-3853
シルバー人材センター	☎959-0555 FAX959-0333
柏原羽曳野藤井寺消防組合	☎958-0119 FAX958-9900
羽曳野警察署	☎952-1234 FAX952-2531
藤井寺保健所	☎955-4181 FAX939-6479
藤井寺郵便局	☎954-2601 FAX938-8591
柏羽藤環境事業組合	☎976-3333 FAX976-3331
クリーンピア21(火曜日休み)	☎975-2580 FAX975-2577
健康ふれあいの郷 グラウンド・ゴルフ場 (休業日:毎週木曜日・年末年始)	☎950-6611 FAX950-3888
茶山テニスコート (土・日・祝日のみ)	☎959-8836

羽曳野市の宣言

- 交通安全都市宣言 ○非核平和都市宣言
- 人権擁護都市宣言 ○健康都市宣言
- 青少年健全育成都市宣言

後期高齢者医療制度【高額医療・高額介護合算制度】

世帯で1年間(平成27年8月1日～平成28年7月31日)に支払った医療保険と介護保険の自己負担金の合計額が、自己負担限度額(下表)を超えた場合に、申請に基づき、差額が支給されます。

大阪府後期高齢者医療広域連合から、支給の対象となる被保険者の方に、1月下旬にお知らせと支給申請書を送付します。必要事項を記入・捺印の上、返送してください。申請方法、支給対象者などの詳細は、お問い合わせください。

- 課税状況** ①後期高齢者医療制度における負担割合
②自己負担限度額[年額](医療保険+介護保険)

【課税世帯】 ■現役並み所得者 ①3割 ②67万円

■一般 ①1割 ②56万円

【非課税世帯】 ■低所得II ①1割 ②31万円

■低所得I ①1割 ②19万円

問合せ 大阪府後期高齢者医療広域連合 給付課 ☎06-4790-2031

※受付時間:月～金(祝日を除く。)9:00～17:30

国民健康保険・後期高齢者医療 納付相談『休日窓口・夜間窓口』

	日程	時間	場所
休日窓口	1月22日(日)	10:00～15:00	市役所本館1階 保険年金課③窓口
夜間窓口	1月19日(休)・26日(休)	18:00～20:00	

問合せ 保険年金課 ☎072-958-1111 内線1750・1751

受けましたか?今年の特健診

ご自身の健康状態を毎年確認し、健康づくりにつなげていくことが重要です。1年に一度、特健診を受診しましょう。普段の保険診療では実施できない検査も含まれているので、通院中の方も、ぜひ健診を受けてください。

受診の際には、「特健診検査受診券」が必要です。国民健康保険に加入されている方で受診券を紛失された場合は、保険年金課までご連絡ください。

問合せ 保険年金課 保健事業担当 ☎072-958-1111 内線1761

認定長期優良住宅に対する固定資産税の軽減

認定長期優良住宅は、申告により、新築による固定資産税の軽減適用期間が2年度分延長されます。

対象家屋 平成28年1月2日～平成29年1月1日に新築された認定長期優良住宅

申告期限 1月31日(火)

※その他、減額要件および必要書類などの詳細については、お問い合わせください。

問合せ・申告先 税務課 固定資産税担当 ☎072-958-1111 内線1550・1551

償却資産の申告

償却資産(法人や個人が、事業や営業のために所有する機械、装置、車両、運搬具、工具、器具、備品など)は、固定資産税の課税対象です。所有者は、資産の多少、移動の有無、資産がない、休・廃業をされている場合にかかわらず、毎年1月1日の資産状況を申告しなければなりません。平成29年1月1日現在、市内に償却資産を所有している法人および個人は、申告書を提出してください。

申告書提出期限 1月31日(火)

※申告書が届かない場合や、初めて申告される場合は、申告書類を送付いたします。

※eTAX(電子申告)の利用も可能。eTAXウェブサイトをご覧ください。

※マイナンバー制度に伴い、「個人番号または法人番号」の記載が必要となります。

問合せ・申告先 税務課 固定資産税担当 ☎072-958-1111 内線1550・1551

セルフメディケーション税制 (医療費控除の特例)

平成 30 年度の市民税より所得控除として、セルフメディケーション税制の控除申告をすることができます。国民の自発的な健康管理や疾病予防の取組 (セルフメディケーション) の促進を目的とし、健康管理や疾病予防への一定の取組 (予防接種・定期健康診断・がん検診など) を行う個人に対しての新税制です。

■平成 29 年 1 月 1 日から平成 33 年 12 月 31 日までにスイッチ OTC 医薬品 (税制対象医薬品のみ) の購入費用を支払った場合、その年間に支払った費用額が 1 万 2 千円を超えるときは、差額部分の金額 (上限: 8 万 8 千円) がその年分の所得控除 (医療費控除) となります。ただし、従来の医療費控除との併用はできません。また、申告の際には予防への取組を行った証明書と負担した医療費にかかる領収書の添付が必要です。

※詳しくは国税庁または厚生労働省のウェブサイトをご確認ください。

問合せ 税務課 市民税担当 ☎ 072-958-1111 内線 1520・1580・1530

児童手当

初めてお子さんが生まれたとき、第 2 子以降の出生により養育するお子さんが増えた場合など手当の額が増額になるとき、他の市町村に住所が変わったとき、公務員になったとき・公務員でなくなったときなどは、出生日や転入した日 (異動予定日) の翌日から 15 日以内に申請が必要です。

申請が遅れると、原則、遅れた月分の手当を受けられません。ご注意ください。

【支給月額】

児童の年齢	支給月額 (所得制限額未満)	支給月額 (所得制限額以上)
0 歳～3 歳未満 (誕生日まで)	15,000 円	児童 1 人あたり月額 5,000 円
3 歳～小学校修了前 (第 1 子・第 2 子)	10,000 円	
〃 (第 3 子以降)	15,000 円	
中学生 (一律)	10,000 円	

※出生順位の数え方は、18 歳に達した日以後の最初の 3 月 31 日までのお子さんのうち最年長の子から「第 1 子」として数えます。

問合せ こども課 ☎ 072-947-3836 (直通) FAX 072-956-0730

児童扶養手当

ひとり親で児童を監護している母・父。両親に代わって養育している方。父 (母) に重度の障がいがある家庭の母 (父) について、申請により所得に応じた手当 (月額) が受給できます。(※受給できない場合もあります。詳細はお問い合わせください。)

	全部支給	一部支給
児童 1 人目	月額 42,330 円	月額 42,320 円～9,990 円
児童 2 人目	月額 10,000 円	月額 9,990 円～5,000 円
児童 3 人目以降	月額 6,000 円	月額 1 人につき 5,990 円～3,000 円

※この制度でいう「児童」は、18 歳に達する日以後の最初の 3 月 31 日までの間にある者をいいます。

※手当の月額は、「物価スライド制」の適用により変動することがあります。

問合せ こども課 ☎ 072-947-3836 (直通) FAX 072-956-0730

特別児童扶養手当

20 歳未満で、身体または、精神に政令で規定する障がい状態にある児童を監護している父母、または父母に代わって児童を養育している方が受給できます。ただし、児童が障がいを支給事由とする公的年金を受給、児童福祉施設に入所しているときは、受給できません。

■ 1 級 … 51,500 円 ■ 2 級 … 34,300 円

※手当の月額は、「物価スライド制」の適用により変動することがあります。

問合せ こども課 ☎ 072-947-3836 (直通) FAX 072-956-0730

高齢者に所得税・地方税法上の障害者控除対象者認定書を交付

65 歳以上で身体や精神に障がいがあり、要介護認定を受けている方で、所定の基準を満たされた方に、所得税や市・府民税の障害者控除を受けられる際に必要な障害者控除対象者認定書 (無料) を交付します。詳しくはお問い合わせください。

問合せ 高年介護課 認定担当

☎ 072-947-3821 (直通)

FAX 072-950-2536

おむつ代の医療費控除

おむつ代の医療費控除を受ける場合は、かかりつけ医師の記載した証明書が必要となりますが、次の 2 点の要件を満たす場合、高年介護課で証明書を無料発行できる場合があります。

要件 ■要介護認定を受けており、おむつ代の医療費控除を受けるのが 2 年目以降の方

■主治医意見書の記載内容において、寝たきり状態かつ治療上おむつの使用が必要であると認められる方。

問合せ 高年介護課 認定担当

☎ 072-947-3821 (直通)

FAX 072-950-2536

介護無料相談 (要予約)

介護について困ったこと、悩んでいることはありませんか? 疑問点やお困りごとなどの相談、解決のお手伝いをします。お気軽にご相談ください。

(出張相談もいたします。)

日時 1 月 18 日 (水) 13:00 ～ 15:00

会場 シルバー人材センター (市役所別館 1 階)

問合せ (公社) 羽曳野市シルバー人材センター
☎ 072-959-0555

研志会会員による無料法務・法律相談

日時 1 月 29 日 (日) 13:30 ～ 16:30

会場 市役所 A 棟中・東会議室

内容 相続・遺言、許認可、社会保険・労働問題、その他日頃の法律上の悩み事。当日の相談は弁護士行政書士、土地家屋調査士、社会保険労務士などが担当します。

申込・問合せ (要予約)

研志会理事 城 ☎ 0721-69-8050

市民会館ホールの貸出中止

市民会館ホールの天井の一部が破損したため、ホールの貸出を当面の間中止とさせていただきます。

現在、羽曳野市において安全確保に向けた調査検討を進めています。

利用者の皆様にはご迷惑をおかけしますが、ご理解とご協力をお願いします。

問合せ 株式会社みのりの里 (市民会館指定管理者) ☎ 072-950-5500

寒い冬 水道管も凍ります ～水道管にも冬じたくを！～

水は気温マイナス4度以下で凍る性質があります。特に、■屋外で水道管が露出している、■北向き、■風当たりが強いなどの場所では、水道管の凍結や破裂にご注意ください。

【予防】 保温材 (発泡スチロール製) や布を巻き、濡れないようにビニール袋などをかぶせてください。

【凍結したら】 凍結した部分にタオルをかぶせ、ゆっくりとぬるま湯をかけてください。

※破裂しますので、熱湯は絶対にかけないでください。

【破裂したら】 水道メータ横の止水栓を閉め、すぐに水道局までご連絡ください。
※浴槽などに少しずつ水を出しておくことなども効果的です。

問合せ 水道局
☎ 072-958-1111 内線 5040

選挙に係る寄附についての注意点

政治家が選挙区内の人に、お金や物を贈ることは公職選挙法で禁止されています。また、有権者が政治家に寄附や贈り物を求めることも禁止されています。

寄附に対し「贈らない!」「求めない!」「受け取らない!」のルールを守って、明るい選挙を実現しましょう。

問合せ 選挙管理委員会事務局
☎ 072-958-1111 内線 4620

受取期間が終了したマイナンバーカードおよび返戻された通知カードの受取り

■マイナンバーカード (市民課・支所) 持物: 持参品は通知はがきを参照。
■通知カード (市民課) 持物: 本人もしくは同一世帯人が、本人確認書類 (運転免許証などの顔写真つきの書類1点か、それ以外の書類2点) を持参。

●日曜窓口

日時 2月26日(日) 9:00～12:00

場所 市民課 (市役所本館1階②窓口)
※今年 (平成29年) から、日曜窓口は支所では行いません。通知はがきで、「受取場所: 支所」との記載がある方も、今後は市民課での受取りになります。

問合せ
市民課 ☎ 072-958-1111 内線 1670
支所 ☎ 072-955-0583

就学通知書の送付

4月から小・中学校に入学されるお子さんに対し、就学通知書を1月下旬に発送します。通知書が届かない、住所異動、国立・私立学校などに入学される場合は、必ずご連絡ください。

また、「健康」や「身体」上の理由、「学校生活」上で特に配慮が必要な場合は、就学指定校変更の申し立てができます。詳しくはお問い合わせください。

問合せ 学校教育課
☎ 072-947-3907 (直通)

子どもの貧困対策

「子どもの居場所づくり事業 (※)」の実施団体を公募した結果、4団体が選定されました。(下表)

(※) 子どもが安心して過ごせる居場所を地域と連携しながら確保し、生活に困窮している家庭の子ども等の基本的な生活習慣づけや、学習支援、相談事業などを行う。

【補助金交付団体】実施状況: 月2～3回

団体名 (連絡先)	
■ Habikino Children's Support Network	[chilsuppo@hotmail.com]
■ 夏休みこどもの家実行委員会	[kodomonioie2014@willcom.com]
■ NPO 法人南河内子どもステーション	☎ 072-957-1114 [kodomo-station@sky.sannet.ne.jp]
■ 子ども・若もの支援はびきのクラブ	☎ 072-956-4088

問合せ こども課
☎ 072-958-1111 内線 1230

平成29・30年度 建設工事、測量・建設コンサルタントなど、物品購入・委託業務等の競争入札参加資格審査申請書の受付 (業者登録)

次のとおり申請書の受け付けを行います。

■申請書 (市様式) のダウンロード期間 1月31日(火)まで*

■申請書提出方法 今回の申請は、すべて郵送または宅配便により受け付けします。

[受付] 1月12日(水)～31日(火) ※締切日の消印 (宅配便の場合は配達依頼日) まで有効。

【留意事項】

○建設工事、測量・建設コンサルタントなどの競争入札参加資格審査申請にかかる事項《全般》申請資格および提出様式を変更しています。*

《電子申請》受付期間内に業者登録受付システムによる電子申請を行った後、申請書類を提出してください。*

【業者登録受付システムによる電子申請受付期間】

1月5日(水) 9:00～31日(火) 16:00まで (土・日・祝日 24時間使用可)

※物品購入・委託業務などの競争入札参加資格審査申請においては、電子申請は不要です。

(*申請書 (市様式)、申請資格、電子申請の方法は市ウェブサイト「入札・契約情報」に掲載。)

【問合せ: 契約検査課 ☎ 072-958-1111 内線 3631・3632】

はびきの中学生 study- O 1月・2月の実施日程

『みんなで一緒に勉強しませんか』

テスト対策、受験勉強など、さまざまな場面に活用してください。

東教室 (市役所)	
1月	8日(水)・21日(土)・22日(日)・28日(土)・29日(日)
2月	5日(日) ※講義 (PM) ・12日(日)・18日(土)・19日(日)
西教室 (あいあいハウス および 支所)	
1月	8日(水)・21日(土)・22日(日)・28日(土)・29日(日)
2月	5日(日) ※講義 (AM) ・12日(日)・18日(土)・19日(日)

■参加申し込みは、随時受付中!!

■中学生に勉強を教えていただける大学生サポートスタッフも募集中!!

詳しくは市ウェブサイトまたは担当まで。
政策推進課特命プロジェクトチーム
☎ 958-1111 内線 3530

雇用保険の適用拡大

平成 29 年 1 月 1 日より、65 歳以上の方も雇用保険の適用対象となります。

この日以降、新たに雇用した従業員が 65 歳以上であっても、週の所定労働時間が 20 時間以上かつ 31 日以上の雇用見込みがある場合は、雇用保険の加入手続き（雇用保険被保険者資格取得の届出）を行う必要があります。

また、平成 28 年 12 月末までに雇用した 65 歳以上の従業員の方についても同様の見込みがある場合は、平成 29 年 1 月 1 日付けで雇用保険の加入手続きを行う必要があります。

※ 65 歳以上の方の雇用保険料は、事業主の負担および従業員の負担共に、平成 31 年度（平成 32 年 3 月）までは免除となります。

■平成 29 年 1 月 1 日より、65 歳以上の被保険者も各給付金（高年齢求職者給付金、育児休業給付金、介護休業給付金、教育訓練給付金）の対象となります。

問合せ ハローワーク河内柏原雇用保険課 ☎ 072-972-0081
大阪労働局職業安定部雇用保険課 ☎ 06-4790-6320



柏原羽曳野藤井寺消防組合

平成 29-30 年度分 入札参加審査申請用紙の配布と受付

次の受注を希望される業者の方は、「入札参加資格審査申請書」を提出ください。審査を経て業者登録をしていただきます。

※ 文房具などの入札に付さない小額の購入なども、上記の申請書の提出が必要です。

- [物品の買入れ業務]** ■買入れ、製造、売払い
■賃貸借、役務の提供（検診、保守、調査、コンサルなど）
- [ビル環境衛生管理業務]** ■ビルの環境衛生管理業務（庁舎清掃など）
■その他建物管理業務（浄化槽清掃など）

申請書配布期間 1 月 27 日(金)まで ※申請書類は、ウェブサイトよりダウンロードできます。

入札参加資格の有効期間 平成 29 年 4 月 1 日～平成 31 年 3 月 31 日（2 年間）

受付・問合せ 1 月 16 日(月)～27 日(金) 〒583-0015 藤井寺市青山 3-613-8
柏原羽曳野藤井寺消防組合消防本部 総務課 企画財政係 ☎ 072-958-9926

教えて消費生活 Q&A ～ネットショッピングで先払いはやめて！～

Q ネットでブランド物のブーツが安く売っていたので、代金先払いで振り込んだ。その後、商品が来ない。問い合わせたが、返信が来ず連絡不能、詐欺か？

A インターネットショッピングで、商品代金の支払にクレジットや代引きの扱いがあっても実際に利用できず、現金振込みなどの先払いになってしまう場合には注意が必要です。

■チェックポイント

- ・店舗の住所表示が現実に存在する住所番地か。(ネットで地図を検索して表示されるか)
- ・振込口座名義がネット上の会社名と異なっていて、個人名義の口座などになっていないか。
- ・日本語の文章に違和感がないか。
- ・法律に基づく表記（特定商取引法に伴う表示）があるか。
- ・住所、電話番号、会社名、代表者名の記載があるか。

まず、代金を支払う前に別の支払い方法があるか、調べてください。
クレジットカードでの支払いなら、サイトに鍵のマークが付いている『https』のサイトか確認してください。

[消費生活相談] 毎週月・水・木・金曜日 10:00～16:00
まずは電話でお問い合わせください。消費生活センター ☎ 072-947-3715 (直通)

納税通知書等送付用封筒の広告募集

封筒使用期間 平成 29 年 4 月 1 日～平成 30 年 3 月 31 日

種類	印刷枚数 (予定)	最低申込額 (※)
固定資産税	45,500 枚	45,500 円
市市民税	25,000 枚	25,000 円
軽自動車税	27,400 枚	27,400 円

(※) 消費税・地方消費税含む

申込期間 1 月 31 日(火)まで 9:00～17:30
(土・日・祝日、1 月 1 日～3 日は除く)
申込書を税務課総務担当に持参、もしくは郵送。
〒583-8585 羽曳野市総務部税務課総務担当
※郵送の場合は期間内必着。

決定方法 「羽曳野市納税通知書等送付用封筒広告掲載に関する取扱要領」に基づく審査により広告主を決定します。

問合せ 税務課総務担当 ☎ 958-1111 内線 1570・1571 ※広告募集要項・申込書などは、市ウェブサイトからダウンロードできます。

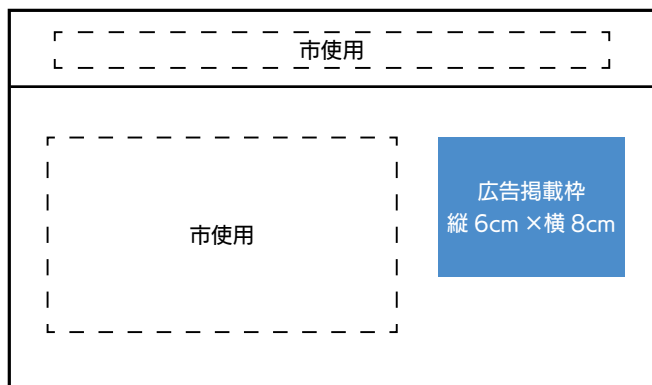

▲掲載イメージ

こども夢プラン推進委員会 傍聴者募集

子ども・子育て支援事業計画や次世代育成支援行動計画などについて審議します。また、本市の計画はウェブサイトでご覧いただけます。

日時 2月7日(火) 14:00～16:30 **会場** 市役所別館2階 研修室

定員 4人(申込多数の場合は抽選)

申込・問合せ はがきまたはFAXで、「こども夢プラン推進委員会傍聴申込と記載の上、郵便番号、住所、氏名、電話番号を明記。1月13日(金)消印まで
〒583-8585 こども課 ☎ 072-958-1111 FAX 956-0730

統計調査員募集

仕事内容 統計調査の調査員説明会の出席、担当調査区の確認、調査書類(調査票など)の世帯または事業所への配布、回収、点検、市役所へ提出などです。

なお、調査活動に従事している期間(統計調査員として任命されている期間)は、非常勤の公務員となります(他にお仕事を持たれていても、調査活動に影響がなければ兼業可能です)。希望される方は、直通電話へご連絡ください。

【平成29年度 実施予定の統計調査】

- 工業統計調査 ■平成29年 就業構造基本調査
- 平成30年 住宅・土地統計調査単位区設定

期間 統計調査によって異なります。調査の基準日前後2カ月程度。

報酬 調査活動の対価として、報酬(調査員手当)が支払われます。額は、統計調査ごとに設けられる国の基準により算出。

対象	① 20歳以上65歳以下(平成29年6月1日現在)で、調査活動ができる健康な方
	② 統計に関し理解と熱意を有し、責任を持って調査事務を遂行できる方
	③ 調査により知り得た秘密を守ることができる方
	④ 警察、選挙、税務事務、報道関係、興信所の仕事に従事していない方
	⑤ 暴力団員または暴力団密接関係者でない方

問合せ 総務課 ☎ 072-947-3812(直通)

留守家庭児童会(学童保育)の職員募集

	嘱託員	非常勤職員
定員	2人程度(要資格)	10人程度
対象	昭和26年4月2日～平成11年4月1日生まれの方	
勤務形態	通常 平日12:45～17:45(5時間勤務) 有給休暇10日付与	
賃金	月額128,000円 ※社会保険、福利厚生への加入あり	月額106,258円 ※社会保険、福利厚生への加入あり
申込受付日	平成29年1月4日(火)～18日(火)まで(郵便不可)	
申込必要書類	①所定の申込書(募集要項に挟んでいます。市ウェブサイトからもダウンロード可)に必要事項を記入。 ※写真(正面、脱帽、無背景、縦4cm×横3.5cm)を貼付し、署名捺印をしたものを受付に提出。 ②応募資格に該当する免許状または資格証などの写し(A4版コピー)を提出。必ず原本も持参。 ※募集要項、申込受付は市役所別館3階社会教育課まで。	①履歴書(市販の一般的なもので可) ※写真(正面、脱帽、無背景、縦4cm×横3.5cm)を貼付、署名捺印をしたものに 限る。 ※履歴書の「志望動機欄」に記載不要。 ②エントリーシート ・「なぜ学童職員を志望したのか」 ・「どのような学童職員になりたいか」 ・「自己PR」 3項目(必須)をA4(自由書式)にまとめ提出。 ※募集要項、申込受付は市役所別館3階社会教育課まで。
試験日	平成29年1月21日(土) 9:30～ 市役所別館3階 [筆記・面接試験]	日時は申込受付時に相談の上、決定します。[面接試験]
その他	結果は平成29年2月中旬頃、郵送にてお知らせ。その後、任用説明会を開催し、平成29年4月3日からの勤務。	

問合せ 社会教育課 ☎ 072-958-1111 内線 4510・4520

市立保育園の保育士・看護師 募集

職種 保育士(臨時的任用職員)
看護師(嘱託員)

定員 [保育士] 2人 [看護師] 1人

対象 [保育士] 保育士資格を有する者。
[看護師] もしくは准看護師資格を有する者。

勤務 (月)～(出)の間で週5日勤務
[保育士] 下開保育園 9:00～17:15
向野保育園 7:30～11:00
時給 1,138円(各園)

[看護師] 島泉保育園 9:00～17:15
月給 224,100円

申込・問合せ こども課(市役所本館1階) ☎ 072-958-1111 内線 1232

市立保育園嘱託員 募集

対象、試験内容などは、1月4日(火)から配布の募集要項でご確認ください。

職種 保育士・業務員

定員 保育士 5人程度
業務員 1人程度

対象 [保育士] 保育士資格を有する者
または平成29年3月末までに資格取得見込の者。

[業務員] 調理師免許を有する者

申込 1月6日(金)～27日(金)

試験日 2月5日(日)

募集要項配布・申込・問合せ

こども課(市役所本館1階)

☎ 072-958-1111 内線 1232

羽曳野市緑の少年団

団員・指導員募集

緑を愛し、守り、育てる心を養うことを目的に活動しませんか。全国で3,421団体(約33万人)の子どもたちが活動しています。

対象 [団員] 市内在住の小学校4年生～中学校3年生までの男女(平成29年4月時点)

[指導員] 自然に関心があり、子どもたちと一緒に活動のできる大人の方

活動内容 緑の募金、キャンプ、駅前花いっぱい活動(花苗の定植)ふれあい学習活動など

募集 2月17日(金)まで

問合せ 道路公園課 みどり推進室

☎ 072-958-1111 内線 2420

**市農研クラブ 貸(体験) 農園
利用者募集**

野菜などを作り収穫する楽しさを味わってもらうため、利用者を募集します。

■貸農園名・所在地・区画数	
古市(古市 2-219-2)	5 区画程度
野々上(野々上 3-12)	9 区画程度
高鷲(高鷲 7-49-1)	8 区画程度
恵我之荘区画 A(南恵我之荘 5-720)	2 区画程度
恵我之荘区画 B(南恵我之荘 5-715)	2 区画程度

利用期間 23 カ月(平成 29 年 3 月 1 日～平成 31 年 1 月 31 日)

利用料 利用期間分一括払い
4,000 円～8,000 円(区画によって金額が異なります。)

対象 市内在住で、同一世帯に農研クラブの運営する貸農園を利用していない方。*同一世帯で 1 人の申し込みです。

申込 はがきに住所、氏名、電話番号、希望農園(1 農園のみ)を明記の上、申し込みください。*電話申込不可
〒583-8585 豊田 4-1-1

産業振興課内 農研クラブ事務局宛

締切 1 月 17 日(火)の消印有効
*応募多数の場合は抽選。抽選日時・場所は、後日郵送にて通知します。

問合せ 産業振興課内 農研クラブ事務局
☎ 072-958-1111 内線 2762

**平成 29 年春採用 自衛官募集
陸海空 自衛官候補生(男子)**

所要の教育を経て、3 カ月後に 2 等陸・海・空士に任用

対象 日本国籍を有する 18 歳以上 27 歳未満の者

■(第 7 回) 信太山駐屯地

受付 1 月 19 日(木)
試験日 1 月 28 日(土)～31 日(火)のうち指定する 1 日

■(第 8 回) 伊丹駐屯地・八尾駐屯地

受付 2 月 6 日(月)～21 日(火)
試験日 2 月 25 日(土)～27 日(月)のうち指定する 1 日

問合せ 自衛隊大阪地方協力本部
富田林地域事務所
☎ 0721-24-3799 FAX 0721-24-3999

マン・ツーマンパソコンセミナー

- ①ワード 基礎・応用 (5 回)
- ②エクセル 基礎・応用 (5 回)
- ③就職のためのスキルアップ (5 回)

日時 ① 9:30～11:30、② 12:30～14:30、③ 15:00～17:00

*日程・時間帯、応相談。(土・日・祝は休み)

費用 各講座 10,000 円
5 日間(10 時間) テキスト代込

申込・問合せ 電話受付(随時)
陵南の森生きがい情報センター内
河内飛鳥 UNIC 会
☎ 072-931-1900
携帯 090-2065-6575 (佃)
*つながらない時は、携帯電話におかけください。

はみんぐ南河内 1 月の教室

①スクエアステップ(体験教室あり)

日時 毎月第 4 金曜日 10:00～
費用 500 円
対象 どなたでも参加可

②みんなの食育講座(歩く脳トレ!)

運動と食事で元気なからだづくり
日時 1 月 24 日(火) 10:00～11:30
費用 500 円 **対象** 60 歳以上
持物 動きやすい服装、上靴、タオル、水分補給用の飲み物
定員 7 人程度

申込 1 月 17 日(火)まで

場所・申込・問合せ はみんぐ南河内
(野々上 4-6-16-103)
☎ 072-976-5255 FAX 072-976-5256

**第 5 回 家庭園芸セミナー(要申込)
ベランダでもできる鉢植えで楽しむ
果樹栽培**

日時 1 月 20 日(金)
14:30～16:00(受付 14:00)

会場 すばるホール・小ホール
(富田林市桜ヶ丘町 2 番 8 号)

定員 1 回 150 人 **費用** 無料

申込・問合せ 1 月 17 日(火)まで[FAX
申込] 氏名、電話番号、FAX 番号、お住まいの市町村名を記入。[WEB
申込] 研究所ウェブサイト情報ページよりお申し込みください。
大阪府立環境農林水産総合研究所
推進グループ ☎ 072-979-7070
FAX 072-956-9691

チャイルドライン

電話の受け手ボランティア養成講座

チャイルドラインは、子どもに寄り添い、一緒に考え、子ども自身が自己決定できるようにサポートする子ども専用の無料相談電話です。

子どもの権利、不登校・ひきこもり、発達障がい、人との関係性、性同一障がい、子どもの性など、専門分野の講師を招き養成講座を開催。

日時 2 月 4 日(土)・18 日(土)・25 日(土)、
3 月 4 日(土) 10:30～16:10
(1 日 3 講座 全 12 回)

場所 富田林市人権文化センター

定員 30 人(16 歳～70 歳)

費用 5000 円 *学生は半額(単発受講も可能、1 回 500 円)

申込・問合せ 一般社団法人 富田林市
人権教育・啓発推進センター内(チャ
イルドラインとんだばやし)
☎・FAX 0721-20-0285
メール childline.tondabayashi@gmail.com

**こども発達支援センター Sun(サン)
平成 29 年度 利用児募集**

Sun(サン)では自閉スペクトラム症など発達に課題のある子どもたちが、日常生活を豊かに過ごせるよう、一人ひとりに合わせた個別の療育と家族への研修などを含めた支援を行います。

日時 毎週(火)～(金) ① 10:00～②
11:15～③ 13:00～④ 15:30～
(1 時間で月 2 回程度)

場所 レインボーホール(富田林市)

対象 南河内在住の概ね 2 歳～小学 2 年生までの発達障がいがある児童とその家族。保護者同伴で、1 年間継続して通える方。

定員 64 人

費用 こども課まで。

申込 1 月 10 日(火)～2 月 17 日(金)必着

**■説明会 ノパティホール
(河内長野市)**

日時 1 月 19 日(木) *要申込
10:00～多目的ホール
13:30～中会議室 B

問合せ こども発達支援センター Sun
☎・FAX 0721-34-3582
*電話は、16:30～17:30 まで。
*ウェブサイトもご覧ください。

白鳥児童館だより 1月の事業 翠鳥園 2-9-101 ☎・FAX 072-957-4900

時間 9:00～17:30 休館日 日曜・祝日・12月29日～1月3日

対象 小学生および保護者同伴の概ね1歳以上の幼児

■ 将棋であそぼう 【日時】 1月11日(水) 15:30～16:30
■ 【トライルーム】 マグネットにデコビーズをかざろう 【日時】 1月14日(土) 14:00～16:00 【対象】 小学1～3年生 【定員】 先着15人 【申込】 1月7日(土)～13日(金) (電話のみ) 【費用】 100円 (当日持参)
■ 絵本のへや (絵本・紙芝居など) 【日時】 1月16日(月)・30日(月) 10:30～11:30
■ 【チャレンジルーム】 リメイク缶作り～造花の多肉植物をかざります～ 【日時】 1月21日(土) 14:00～16:00 【対象】 小学4～6年生 【定員】 先着15人 【申込】 1月14日(土)～20日(金) (電話のみ) 【費用】 100円 (当日持参) 【持物】 缶詰の缶2個 (大きさ・形は問いません)
■ 【わくわく子育てひろば】 お正月あそびをしよう 【日時】 1月24日(火) 10:30～11:30
■ 第18回 ふれあいお茶会 子どもたちがお茶をたてます。お抹茶とお菓子を用意しています。 【日時】 1月28日(土) 13:00～15:30 【費用】 参加費無料

青少年児童センターだより 1月の事業 向野 3-1-33 ☎ 072-952-0032 FAX 072-937-8580

幼児は、保護者同伴。必ず上靴を持ってきてね!

子ども広場 将棋広場	～初めての人・興味を持った人は、気軽に参加してください～ 【日時】 1月7日・14日・21日・28日(土) 15:00～17:00 ※開催日変更の場合があります。 【対象】 おおむね小学1年生～6年生
子育てセミナー 親子体操	～親子で楽しく体を動かそう!～ ※初めての方は事前申込が必要です。 【日時】 1月26日(木) 10:00～11:30 【会場】 青少年児童センター 体育館 【講師】 体育文化指導協会 【持物】 親子とも体育館シューズ
おもしろ教室 ふんわり 雪だるま	～毛糸やカラフルなモールを使い、雪だるまのマスコットを作ろう～ 【日時】 1月14日(土) 10:00～11:30 【対象】 幼児と小学生 (小学1年生までは保護者同伴) 【持物】 筆記用具・はさみ 【定員】 先着15人 ※受付1月4日(水)～(月)～(土) 9:00～17:00

第7回 南河内よみかきこうりゅうかい ～ひろげよう識字・日本語学習の輪～

南河内地域の識字・日本語教室で勉強している人や、サポーターが集まります。

日時 1月28日(土) 14:00～16:00 (受付13:30～)

場所 まつばらテラス(輝) (松原市田井城 3-104-2) 費用 無料

内容 ①教室紹介・自己紹介 ②グループトーク (趣味やふるさとのことなど、テーマを選んで話します ※持物 グループトーク時見せたいもの)

申込・問合せ 1月20日(金)までに、電話・メール・窓口にて申し込み。

社会教育課 市役所別館3階 ☎ 072-958-1111 内線4460

メール shakaikyouiku@city.habikino.lg.jp ※申込時に氏名と電話番号を伺います。

主催 南河内よみかきこうりゅうかい実行委員会

男女共生セミナー (男女が自分らしく心豊かに生きる方法を学ぶ機会としてセミナーを実施)

【楽家事でワーク・ライフ・バランス!～ワーク家事からライフ家事へ～】参加者募集!

家事をしたことがない人も、毎日家事をしている人も、楽に家事をするコツやパートナーと一緒に家事をする方法などを学んでみませんか?

日時 2月25日(土) 10:00～12:00 会場 市役所 別館3階 会議室

対象 市内在住、在勤、在学の方 定員 先着30人 費用 500円 (資料代含む)

講師 山田 亮 氏 (家事ジャーナリスト、楽家事ゼミ主宰)

※NHK「助けて!きわめびと」にも出演 (平成28年12月)

一時保育 2歳から就学前までの幼児・無料・先着5人 ※要予約

申込・問合せ 1月5日(木) 10:00～ 人権推進課へ、電話・FAX・メールにてお申し込みください。 [FAX・メール] ①～⑥の項目をご記入ください。

①参加希望セミナー名 ②氏名 ③住所 ④電話番号 ⑤年齢

⑥一時保育の有無 (※子どもの氏名、年齢)

☎ 072-947-3606 (直通) FAX 072-958-8061

メール jinkensuishin@city.habikino.lg.jp

定期救命講習

AED (自動体外式除細動器) の使用方法を含めた応急手当など

普通救命講習I (応急手当WEB講習を含む) を実施。受講後に修了証を発行します。

日時 2月26日(日) 13:30～16:30

(WEB講習修了者 14:30～16:30)

会場 消防本部3階 視聴覚室

対象 柏原市、羽曳野市、藤井寺市に在住・在勤・在学の方

定員 先着30人

※当消防組合のウェブサイトにて、応急手当WEB講習を受講し受講証明書を持参すると、普通救命講習Iの実習(3時間)を2時間の受講で修了書を発行します。

申込・問合せ 1月26日(木) 9:00から電話にて受け付け。

柏原羽曳野藤井寺消防組合

消防課 救急係 ☎ 072-958-9937

陵南の森公民館主催公開講座

インド舞踊入門講座

～南インド古典舞踊バラタナティウム～

インド舞踊の歴史や踊りを通じてインド文化に触れてみませんか。目・首・指の細やかな動きや力強いステップで全身を使います。

【第1回】1月19日(木) 13:30～15:00
四大古典舞踊について、ステップなどの練習

【第2回】1月26日(木) 13:30～15:00
全身でポーズの練習、ステップをつなげて踊ろう

会場 陵南の森老人福祉センター 大広間

対象 市内在住、在勤、在学の方

定員 先着20人 費用 無料

持物 動きやすい服装、汗ふきタオル、水分補給飲料、くつ下着用

講師 松下 陽子 氏

申込・問合せ 電話受付。(1通話1人まで) 1月5日(木)から(土日祝除く)

10:00～17:00 陵南の森公民館

☎ 072-952-2751

はびきのおもちゃ病院

日時 1月8日(日) 9:00～12:00

会場 市役所別館2階

費用 部品交換が必要な場合は実費負担です。

問合せ 羽曳野市社会福祉協議会

☎ 072-958-2315

ボランティア パソコン講座 パソコン交流館

■ワード活用講座 9:30～11:30 1月10日(火)・17日(火)・24日(火)

■ホームページ講座 9:30～11:30 1月16日(月)・23日(月)・30日(月)

会場 市民会館4階 第12会議室 定員 若干名

費用 各講座1,800円(1回600円) 初回に一括支払。テキスト代込み。

※講座の複数選択可。※途中欠席の場合、返金不可。

申込・問合せ パソコン交流館 国沢 ☎072-956-4197 携帯090-3725-2528

※講座内容などの詳細はお問い合わせください。

パソコンサークルステップ受講者募集

①初めてのスマートフォン講座

初心者・購入検討中の方対象。

■1月27日(金) 10:00～12:00

②個別指導 パソコン・スマホ・タブレット操作のわからないところだけ質問できます。

■1月17日・24日(火)

10:00～11:00、11:00～12:00

■1月20日(金)

10:00～11:00、11:00～12:00

会場 ①② LIC はびきの3階

定員 ①10人 ②各時間4人

(先着順。定員になりしだい締切り。)

費用 ①1回1,500円

②1時間1,200円

持物 ノートパソコン・スマートフォン

(レンタル可。台数制限有。要予約)

申込・問合せ 電話申込。

パソコンサークル ステップ 山田

携帯 090-6608-5799

※その他の講座内容など詳細はお問い合わせください。

ボランティア・市民活動わくわく講座

傾聴ボランティア養成講座 傾聴について一緒に学びましょう!

【対象】市内でボランティア活動できる方 【定員】先着20人

【講師】活動ネットワーク北河内 傾聴ボランティア「14の耳」代表 笹木 庸子氏

【申込・問合せ】羽曳野市社会福祉協議会 ☎958-2315 (直通) ☎072-958-1111 内線1936

日時	内容	会場
1月19日(木) 13:30～15:00	知ろう! ボランティアと「羽曳野傾聴 楽花生」	エコプラザはにふ
1月26日(木) 13:30～15:30	学ぼう! 講師を迎えて、傾聴の基礎を学ぶ	エコプラザはにふ
2月2日(木) 13:30～15:30	体験しよう! 現場でのボランティア体験	グランパ羽曳野

まち歩き・まちづくり講座 私たちの住む地域に愛と誇りを感じよう!

【対象】歴史、観光、まちづくりなどに興味のある方 【定員】先着20人

【講師】羽曳野まち歩きガイドの会 【申込・問合せ】市民協働ふれあい課 ☎072-958-1111 内線1082

日時	内容	会場
2月8日(水) 14:00～15:30	学ぼう! 羽曳野市の歴史文化と観光資源	エコプラザはにふ
2月15日(水) 14:00～15:30	歩こう! 応神天皇陵古墳周辺の散策	羽曳野市役所東玄関集合
2月22日(水) 14:00～15:30	考えよう! ワークショップ「地域活性化のために市民ができること」	エコプラザはにふ

はびきの市民大学 後期講座「聴講」受付けます(1月開講分)

全12回講義の中から、お好きな講義(日)を選んで聴講してください。

場 所 LIC はびきの内施設

申込期間 当該講義日の1週間前から前日まで。※定員に達し次第、締切り。

申込方法 電話(950-5503)または来館(軽里1-1-1)

聴 講 料 各800円(当日支払)

①観光と日本文化

日曜 13:00～14:30

1/8	アニメの「聖地巡礼」の光と影
1/22	日本社会の未来と観光

④関西の鉄道史-経営と地域社会-

水曜 13:00～14:30

1/11	山陽鉄道の経営者4-牛場卓蔵
1/18	駅ナカ・ビジネスの源流-駅弁とキヨスク
1/25	電鉄系百貨店の歴史-なぜ今も大阪はデパートの激戦地なのか

⑤劇場の音楽～日本の舞台芸術と関西のオペラ活動～

水曜 15:00～16:30

1/11	壬生狂言「道成寺」
1/18	ザ・カレッジ・オペラハウスの功績
1/25	沖縄組踊「執心鐘入」

⑥古典文学の世界

木曜 10:30～12:00

1/12	『竹取物語』の五つの難題
1/19	『竹取物語』の「異伝」
1/26	『伊勢物語』の恋愛

⑧大阪の「和」空間

土曜 10:30～12:00

1/7	今、アジアの人が求める 日本の伝統的和の住文化とは
1/14	世界最古の企業・金剛組と四天王寺
1/21	大阪の茶華道 未生流・小原流・一茶庵流など
1/28	大阪の芝居絵を観る 上方浮世絵館

⑨地域活性化としての観光振興と地域の変化について

土曜 13:00～14:30

1/7	大阪市あいりん地域における国際観光振興と地域活性化
1/14	遺跡が地域を変える-観光資源としての遺跡の可能性-
1/21	自文化の自分化による地域創造 文化の運河を掘る為に

はびきの市民大学短期講座 夏目漱石の生涯と作品

日 程 2月24日(金) 21世紀の夏目漱石-霧の中の生-
3月3日(金) 21世紀の夏目漱石-『こころ』を中心として-
13:30～15:00

場 所 LIC はびきの内施設 受講料 1,000円(2講義分・初日支払)

定 員 30人 ※先着順

講 師 大阪城南女子短期大学現代生活学科 教授 中井康行

申込方法 電話または来館 申込期間 1月10日(火)～2月21日(火)

はびきの市民大学公開講座 昭和のゲームで遊んでみよう

日 程 3月29日(水) 13:30～15:00

場 所 LIC はびきの3階視聴覚室

受講料 500円(当日支払) 定 員 40人 ※先着順

講 師 大阪商業大学アミューズメント産業研究所 高橋浩徳

対 象 主として小中学生(大人も受講可能)

※小学2年生以下は必ず保護者同伴。

※見学者は参加者1人につき1人まで。

申込方法 電話または来館

申込期間 1月10日(火)～3月16日(木)

※定員に達しない場合は、申込期間を延長します。

IT講習会「エクセル応用講座」受講者募集 羽曳野 IT サポート会

エクセルの基本と簡単収支報告書の作成(基礎の関数の使用)	2月2日(休) 13:30～16:30
エクセルで作る簡単家計簿(家計簿作成・グラフの作成ほか)	2月9日(休) 13:30～16:30
①簡単家計簿の完成 ②エクセルでつづる簡単日記帳	2月16日(休) 13:30～16:30

会場 市民会館 4階研修室 **対象** 20歳以上の市内在住・在勤で初心者の方
費用 1,300円(3回、テキスト代含む) **定員** 14人(応募多数の場合は抽選)
申込 往復はがきに、郵便番号、住所、氏名(ふりがな)、電話番号(無記入無効)、生年月日、返信面の表面に郵便番号住所氏名を明記し、ご応募ください。1月13日(金)必着。
 〒583-8585 誉田4-1-1 羽曳野市社会福祉協議会気付 羽曳野ITサポート会宛
問合せ 羽曳野ITサポート会 本田 ☎939-3733 携帯090-5169-9031
 ※講座内容などの詳細はお問い合わせください。

「羽曳野からだ塾」開催 大阪府立呼吸器・アレルギー医療センター府民公開講座

テーマは「肺の生活習慣病『COPD(慢性閉塞性肺疾患)』について知ろう」です。
 (この講座には手話通訳があります)

①「COPD(慢性閉塞性肺疾患)ってどんな病気?」松岡 洋人医師(呼吸器内科主任部長)
②「COPDの療養法ってどんなこと?」竹川 幸恵看護師(慢性疾患看護専門看護師)
③「肺年齢測定を体験しよう～肺の健康状態を年齢で表します～」

日時 1月28日(土) 14:00～16:00 **定員** 先着100人 **費用** 無料
会場 大阪府立呼吸器・アレルギー医療センター2階 第一会議室
その他 駐車場利用可(無料。駐車券を会場までお持ちください。)
申込・問合せ 電話もしくはFAXにてお申し込みください。1月26日(休)締切り
 大阪府立呼吸器・アレルギー医療センター事務局 藤原
 ☎072-957-2121(平日の9:30～17:00)
 FAX 072-957-6285(氏名・参加人数・来院方法・連絡先を明記)

株式会社みのりの里 教室受講生募集

■歌声くらぶ
日時 1月10日(火) 10:00～11:30
受付 当日9:30～ **講師** 喜多光三氏
費用 510円(初回1,230円。歌集込)
■料理教室(第4期)
日時 1月13日・27日、2月10日・24日、3月10日(金) 10:00～12:00
講師 末吉明美氏 **対象** 女性の方
定員 若干名 **費用** 7,700円(5回)
受付 受付中
■ピラティス(第6期)
日時 2月7日・14日・21日・28日、3月7日・14日・21日(火) 10:00～11:00
講師 新垣朋子氏 **定員** 15人
費用 5,390円(7回)
申込 1月31日(火) 9:30～
●ピラティス無料体験実施(要申込)
日時 1月31日(火) 10:00～11:00
定員 先着5人(市民会館でピラティスが初めての方)
申込 市民会館にて申し込み 1月23日(月) 21:00まで
申込・問合せ 市民会館
 ☎072-958-2311
 ※先着順で、定員になりしだい締切り。

教室受講生募集 株式会社クリーン工房

【申込方法・注意事項など】■教室が開催される施設にて申し込みください。■申込時、料金をお支払いください。■教室を欠席されても返金はできません。■先着順。定員になりしだい締切り。■詳細は各施設にお問い合わせください。

MOMOプラザ ☎072-957-5553

フリースタイル キッズジャズダンス【クラス①3歳～6歳 16:00～】【クラス②6歳～12歳 17:00～】1カ月から可。 **日時** 1月12日・19日・26日、2月9日・16日・23日、3月9日・16日・23日(休) **講師** yuki氏 **費用**(月3回分) ①3,600円 ②3,900円 **申込** 受付中
リフレッシュヨガ教室(4期) **日時** 1月11日・18日・25日、2月15日・22日、3月1日・8日・15日・22日(火) 15:15～ **講師** 藤井美由紀氏 **費用** 4,620円(9回分) **申込** 12月22日(休)～
書を楽しむ教室 **日時** 1月13日・20日・27日、2月3日・10日・24日、3月3日・17日・24日(金) 10:00～ **講師** 辰井深宇氏 **費用** 1,620円(月3回分) **申込** 窓口で受付中
はびきの庵 円想 たのしい和装教室 袋帯・二重太鼓結びコース **日時** 2月21日(火)・22日(水)、3月7日(火)・8日(水)・21日(火)・22日(水)、4月11日(火)・12日(水)、25日(火)・26日(水) [朝の部(火水)] 10:00～ [昼の部(火水)] 14:00～ [夜の部(火水)] 18:00～ **会場** はびきの庵 円想 **対象** 女性(高校生以上)
費用 2,000円(全5回/1回120分) **持物** ①着物(小紋) ②袋帯 ③帯板 ④帯枕 ⑤帯締め ⑥帯あげ ⑦マジック、コーリンベルト ⑧腰紐3本 ⑨着物クリップ ⑩フェイスタオル2枚 ⑪肌襦袢 ⑫裾除 ⑬長襦袢 ⑭襟芯 ⑮足袋または白靴下 ※①～⑨は無料貸出可 **定員** 8人 **申込** 1月9日(月)～

丹治はやプラザ ☎072-937-2355

リフレッシュヨガ教室(4期) **日時** 1月11日・18日・25日、2月1日・8日・15日、3月1日・8日・15日(火) 10:00～ **講師** 藤井美由紀氏 **費用** 4,620円 **申込** 受付中
太極拳教室(4期) **日時** 1月11日・25日、2月8日・22日、3月8日・29日(火) 13:30～ **講師** 加藤紀子氏 **費用** 3,080円 **申込** 受付中
歌声くらぶ **日時** 1月24日、2月28日(火) 14:00～ **講師** 喜多光三氏 **定員** 40人 **費用** 510円(1回分) **申込** 当日会場で受付
歌声コンサート **日時** 3月28日(火) 開場13:30 開演14:00 **会場** 2階集会室 **出演** 喜多光三氏(ピアノ) 竹内直紀氏(テノール)
チケット 1,020円(2月1日(火)より窓口で販売予定)

石川プラザ ☎072-950-2002

フラダンス教室(4期)【①初心者教室9:30～10:30】【②経験者教室10:35～11:35】 **日時** 1月10日・17日・24日、2月7日・14日・21日、3月7日・14日(火) **講師** 田中千恵氏 **定員** 各25人 **費用** 各4,110円(8回分) **申込** 受付中
歌声くらぶ **日時** 1月17日、2月21日、3月21日(火) 14:00～15:30 **定員** 45人 **講師** 喜多光三氏 **費用** 510円(1回分) **申込** 当日会場で受付
やさしいヨガ教室(4期) **日時** 1月12日・19日・26日、2月2日・9日・16日、3月2日・9日・16日(火) 14:00～15:30 **講師** 田中陽子氏 **定員** 45人 **費用** 4,620円(9回分) **申込** 受付中
子ども土曜クラブ **日時** 1月28日、2月25日、3月25日(土) 9:30～10:45 **対象** 小学3・4・5年生 **定員** 15人 **内容** 第1回■語り「くもの糸」
 ■白黒なのに色が変わる不思議なコマづくり■使えるマジック(たね明しあり)※2回目以降は館内ポスター、ウェブサイトにて確認ください。
費用 300円(1回分) 付き添い保護者は無料。 **申込** 受付中
春のフリーマーケットと地元野菜の朝市 同時開催 出店者募集 ■フリーマーケット 12ブース **費用** 1,540円 ■野菜の朝市 4ブース **費用** 1,080円
日時 3月12日(日) 10:00～13:00 **申込** 2月12日(日) 11:00～会議室

介護・福祉分野の就職相談会を開催

日時 1月28日(土) 10:00～14:30
会場 はびきのココセアム
対象 どなたでも参加可
共催 羽曳野市介護保険事業者連絡協議会・羽曳野市福祉施設連絡会
問合せ 羽曳野市社会福祉協議会
☎ 072-958-2315

平成 29 年 消防出初式

日時 1月8日(日) 9:30 開式
会場 藤井寺市市川北 大和川右岸河川敷内 国土交通省大和川河川事務所南側
参加機関 藤井寺市消防団、柏原市消防団、羽曳野市消防団、柏原羽曳野藤井寺消防組合、柏羽藤火災予防協会自衛消防隊部会、藤井寺市婦人防火クラブ、柏原市婦人防火クラブ、羽曳野市婦人防火クラブ、関西女子短期大学附属幼稚園 幼年消防クラブ
※車でお帰りの際は、円滑な出庫のため、直進、左折にご協力をお願いします。
問合せ 危機管理室 災害対策課
☎ 072-958-1111 内線 2712

みなみかわち歴史ウォーク 第3回 『日本最古の官道「竹内街道」を歩く』

日時 2月12日(日) ※雨天決行 荒天予備日2月19日(日)
集合・受付 【集合】堺市 合同庁舎前広場 (南海高野線・堺東駅下車 西出口徒歩約10分)
【受付】受付 9:30～10:00
申込 参加自由 (事前申込不要) **費用** 無料 (拝観料などは自己負担)
コース 南海高野線・堺東駅～堺市 合同庁舎前広場 (集合・スタート受付)～竹内街道・西高野街道分岐点～緑の一里塚～金岡神社～大泉緑地～大師堂～市営柏木住宅 (緑の一里塚)～野公民館 (緑の一里塚)～丹治はやプラザ～野中寺～仲哀天皇陵古墳～アイセルシユラホール (ゴール)～近鉄藤井寺駅《徒歩約14km》
参加特典 [参加賞] 参加者の中から抽選でプレゼント
[完歩賞] シリーズ全3回を完歩した方全員に賞品をプレゼント
問合せ 華やいで大阪・南河内観光キャンペーン協議会事務局 (観光課内)
☎ 072-958-1111 内線 2744

第 23 回 羽曳野市なかよし作品展

市内小・中学校の支援学級に在籍する児童・生徒の作品を展示します。
日時 1月18日(水)～20日(金) 9:00～17:00(20日は15:00まで)
会場 市役所本館1階 コミュニティスクエア&ホール
問合せ 学校教育課
☎ 072-958-1111 内線 4272

人権に関するセミナー

アンサンブル・サビーナによる生演奏と松本 城洲夫 氏による人権の観点による楽曲解説。楽曲に込められた背景を知り、人権について考えてみませんか。
日時 1月27日(金) 10:00～12:00
会場 市役所別館2階 研修室
定員 先着30人 **費用** 無料
申込 不要。直接会場にお越しください。
■当日は、特別人権相談会を開催
人権・就労・生活に関する相談。セミナー終了後に開催。予約不要。
時間：セミナー終了後1時間
問合せ 人権推進課
☎ 072-958-1111 内線 1054

こどもまつり in Lic

こどもたちが、手づくりしたお店が並ぶ「こども市」や舞台パフォーマンスなど楽しいイベントがいっぱい!
日時 1月29日(日) 10:30～15:00
会場 LIC はびきの
問合せ NPO 法人南河内こどもステーション ☎ 072-957-1114

ギャラリーはびきの
梶 成子のクラフト展
～ポーセラーツと12か月のハンドメイド～



期間 1月8日(日)まで
場所 ギャラリーはびきの市役所 東玄関横
【入館無料】
開館 9:00～17:00 (土・日も開館)
※祝日・年末年始 (12月29日～1月3日) は休館
【申込・問合せ】 市民協働ふれあい課
☎ 072-958-1111 内線 1081

冬期バドミントン教室

日時 1月16日～3月13日までの月曜日 9:00～12:00
主催 市体育協会バドミントン連盟
会場 市民体育館 (西浦)
対象 市内在住・在勤の一般女性 (家庭婦人・初心者・初級者)
費用 9回 5,500円 (保険料含む)
申込 1月10日(水) 10:00～10:30 (市民体育館ロビー)
※参加費と印鑑を持参してください。
※レンタルラケットあり。
問合せ 沼間 ☎ 072-957-7007

広告

はびきのコロセアム 1月の主な行事予定

日程	アリーナ	内容
11日(水)	メイン	【卓球連盟】ウーマンリーグ大会
15日(日)	メイン	【卓球連盟】冠杯混合団体戦
21日(土)	メイン	【ソフトテニス連盟】インドア大会
22日(日)	メイン	【ソフトテニス連盟】インドア大会
	サブ	【卓球連盟】レイティング大会硬式
28日(土)	メイン	種目別ニューススポーツのつどい

コロセアムグラウンドゴルフ場

優先開放日

毎月第2金曜日(1月13日)を障がい者の方に優先開放します。

利用時間 9:30～17:30(1時間区分)

利用料 無料(クラブ、ボール貸出可)

申込 利用日の3日前までに利用予定時間、人数をお知らせの上、当日受付にて申請書にご記入ください。

問合せ はびきのコロセアム

☎ 072-937-3123 [はびきのコロセアム みのりの里] 検索

親子ふれあいテニス ※初心者(子ども)

ラケットはレンタル無料!運動のできる服装・靴でお越しください。

日時 1月22日(日)

[4～8歳] 9:30～10:30

[9歳～小学6年生] 11:00～12:00

費用 無料 **定員** 各クラス8組

申込 電話申込

メキメキ球出しタイム

※経験者(中学生以上) ※雨天中止

スケジュール 1月4日(水)～31日(火)

月・水	13:00～13:40 / 13:40～14:20
火・木	11:10～11:50 / 11:50～12:30
金	9:30～10:10 / 10:10～10:50

申込 当日テニスコート受付へ。

費用 [40分] 300円 [80分] 500円

無料体験レッスン受付中

■一般クラス(中学生以上)

初心/初級(テニス歴1年～5年)

初中級・中級(テニス歴5年以上)

■キッズ・ジュニアクラス

キッズ2(4歳～幼稚園年長)

キッズ1(小学1年生～8歳)

ジュニア(9歳以上の小学生)

問合せ 駒ヶ谷テニスコート

☎ 072-957-5963 [駒ヶ谷テニスコート SSKテニススクール] 検索

種目別ニューススポーツ普及のつどいを開催!～羽曳野市スポーツ推進委員協議会主催～

日時 1月28日(土) 9:30～11:30(都合のよい時間にお越しください)

会場 はびきのコロセアム メインアリーナ **対象** 大人の方

種目 バウンスポール・カローリング・ファミリーバドミントン・スリーアイズ

費用 無料 **持物** 体育館シューズを持参

問合せ スポーツ振興課 ☎ 072-958-1111 内線 4413

日帰り初心者スキー教室 参加者募集

日時 2月25日(土) 出発(市役所) 8:00 解散(市役所) 18:00

※交通事情により遅れることがあります。

場所 六甲山人工スキー場

対象 市内在住・在勤・在学の小学生以上(教室に参加しなければ小学生未満も可)

※小学生以下は保護者同伴。

費用 [大人(中学生以上)] 4,000円 [小人(小学生以下)] 2,000円

※昼食・スキーレンタル料などは別途実費。

レンタル料 [スキー板・ストック・靴セット] 2,000円(小人1,600円)

[ウェア] 2,000円(小人1,500円) [雪ぞり] 400円 など

定員 100人 定員を超えた場合は、説明会時に抽選します。

申込 電話での仮申込。はびきのコロセアムにて、1月5日(休)～16日(月)まで

説明会 1月28日(土) 14:00～市役所別館3階会議室

申込用紙に記入の上、参加費を添えてお申し込みください。

レンタルが必要な方は、取りまとめて同時にお申し込みください。

※説明会には代表者もしくは代理の方が出席してください。欠席は認めません。

仮申込先・問合せ はびきのコロセアム ☎ 072-937-3123

(注) スノーボードは使用禁止です。

府立高校のグラウンドを開放

懐風館高校、西浦支援学校のグラウンドを学校行事に支障の無い範囲で一般開放。

利用には事前の学校施設使用登録が必要です。

対象 原則として市内在住者で編成された社会人チーム

使用期間 5月1日～平成30年3月31日まで

開放施設 グラウンド [懐風館高校] 軟式野球、ソフトボール、サッカーなど

[西浦支援学校] グラウンド・ゴルフ、ゲートボール

申込 2月6日(月)～27日(月)までにスポーツ振興課まで

配布場所 スポーツ振興課・はびきのコロセアム・市民体育館(西浦)

※学校施設使用団体登録をしていない団体は、1年間学校施設を利用できません。

※年度の途中登録は受け付けできません。必ず期間内にお申し込みください。

申込・問合せ スポーツ振興課 ☎ 072-958-1111 内線 4413

市立小・中学校施設のスポーツ活動利用登録

市立小・中学校の施設を学校教育に支障のない範囲で利用していただけます。

なお、利用に関しては事前に学校開放利用登録が必要になります。

対象 代表者が市内在住の成人で、市内在住・在勤・在学者10人以上で構成された団体

利用期間 4月1日～平成30年3月31日

開放施設 運動場・体育館・プール

申込 2月6日(月)～27日(月)に所定の申出書類などに記入しスポーツ振興課にて受付。

※郵送可(到着確認の電話必須)、FAX不可

配布場所 スポーツ振興課・はびきのコロセアム・市民体育館

※学校施設使用団体登録をしていない団体は、1年間学校施設を利用できません。

※年度の途中登録は受け付けできません。必ず期間内にお申し込みください。

※1団体につき利用できる学校は1校のみ。耐震工事などにより利用できない期間があっても学校の変更はできません。

問合せ スポーツ振興課 ☎ 072-958-1111 内線 4413

第38回 市民総合体育大会

第38回羽曳野市民総合体育大会（羽曳野市・市教育委員会・市体育協会・中学校体育連盟主催）は、9月4日から平成29年3月19日まで10種目に分かれて、はびきのコロシアムや駒ヶ谷テニスコート、石川スポーツ公園などで熱戦が繰り広げられます。11月中に行われた競技の入賞者の皆さんを紹介します。（敬称略）

	部門	優勝	準優勝	3位	3位	
剣道	小学1・2年生	葉山 蒼生	松本 亮太郎	岩橋 穂積	—	
	小学3・4年生	本松 みのり	加藤 駿	松尾 実祈	奥山 智裕	
	小学5・6年生	岩本 知丸	山本 涼介	市川 大河	大野 颯太	
	中学生	男子	濱田 翔	鎌田 陸	田所 一希	中務 陽太
		女子	沖原 朋美	金津 あかり	市川 日鞠	寺田 月乃
	高校生・一般	男子	西 英則	高岡 直平	宮原 慎	木村 恒太
女子		鎌田 玲光	服部 今日子	—	—	
柔道	小学1年生	西平 龍牙	長濱 柑菜	—	—	
	小学2年生	麻田 紗如	長濱 結奈	—	—	
	小学3年生	溝上 風人	井内 陸巳	船津 佳晃	初田 真生	
	小学4年生	湧本 大斗	平川 朋輝	利川 虹甫	濱 リズム	
	小学5年生	大久保 藍	中野 太陽	原谷 尚弥	亀田 時也	
	小学6年生	西田 かなで	白方 凜太郎	北浦 太一	高木 愛未	
	中学1年生	溝上 開道	黒田 尚文	—	—	
	中学2年生	平山 颯人	林田 陸	西野 祥	—	
	中学3年生	—	—	—	—	
	中学生女子	藤原 さやか	魚住 涼	—	—	
卓球	高校・一般(個人)	男子	奥野 誠也	小野 裕真	井口 民夫	—
		女子	中田 健太	芝池 雄大	辻井 聡一	柳本 信也
	高校・一般(団体)	男子	柏井 佐和子	藤林 裕江	関 美代子	梅田 萌愛
		女子	中田 健太	小林 史郎	中尾 友彦	辻井 聡一
バドミントン (ダブルス)	一般男子I部	野島 丈嗣 祐仙 剛志	藤原 健太郎 右田 翔大	— —	— —	
	一般男子II部	殿田 拓巳 川端 慶久	森本 夕葵 和田 大佑	杉野 亘 森田 和樹	坂本 将一 北原 広仁	
	一般女子I部	井田 敏絵 政田 実希	藤本 祐子 富岡 綸香	— —	— —	
	一般女子II部	笹井 穂那 志津木 千奈	島村 美優 前田 知美	坂元 夕子 野口 綾子	有上 公子 射手園 美貴代	
	一般女子III部	前川 季菜乃 松山 未唯	中野 幹子 本澤 菜央	金瀬 瑠華 市場 若菜	喜左上 華帆 浦川 真末	
バドミントン (シングルス)	一般男子I部	岡村 充	花牟禮 龍馬	東村 大祐	—	
	一般男子II部	内藤 祐亮	森本 夕葵	三宅 新	丸山 慶輔	
	一般男子III部	高見 仁大	泉 武志	小林 奨悟	坂東 利哉	
	一般女子I部	上田 実来	金田 得佐	臼井 菜津美	—	
	一般女子II部	寺井 彩華	荒木 実穂	山下 しずか	岩井 沙季	
	一般女子III部A	村井 柚紀子	山本 知里	門田 真緒	阿野 琴弥	
	一般女子III部B	前川 季菜乃	小林 由依	矢田 れいら	市場 若菜	
ソフトボール	一般男子	ベッセルズ	スティーラーズ	レトロマイラーズ	球友クラブ	
	小学生	北宮東部グリーンハイッツ子ども会	羽曳が丘子ども会ファイターズ	高鷲・南宮子ども会	羽曳野西浦フェニックス	

広告

1月の相談日程 お気軽にご相談ください(すべて無料です)

相談	開催日	時間	会場	予約・その他
法律相談	4日・10日・17日・ 24日・31日 2月7日(火)	13:00～17:00	市役所 1階 市民相談室	随時予約を受けています。専用電話 (☎ 072-957-4000) 1日あたり定員 8人。相談時間は 30分。 ※相談回数は 1人、1年度 1回でお願いします。 ※陵南の森総合センターは、素足厳禁のため、靴下を履いてお越ください。
	5日・19日・ 2月2日(木)		陵南の森総合センター	
行政相談	11日(水)	13:00～15:00	陵南の森総合センター	国の仕事に関する要望・苦情・意見や相談について。 予約不要。直接お越しください。 ※素足厳禁のため、靴下を履いてお越ください。
人権相談	20日(金)	14:00～16:00	陵南の森総合センター	予約不要。直接お越しください。
女性相談	4日・25日 2月1日(水)	13:30～16:30	市役所 1階 市民相談室 (電話・面接)	夫婦、家族など人間関係や夫、恋人からの暴力など女性をとりまく悩み全般。※予約は随時受け付けます。 (☎ 072-958-1111 内線 1055)
	13日(金)			
消費生活相談	毎週月(水)・金 【祝は除く】	10:00～16:00 ※最終受付は 15:30まで	市役所 2階 消費生活相談室	まずは電話でご相談ください。(☎ 072-947-3715)
障害者生活相談	毎日 【(土)日祝年末年始は除く】	9:00～17:30	支援センターはる	身体または知的障がい者の方のご相談、障がい者の就業に関するご相談。(☎ 072-957-1607 ㊟ 072-957-1604)
		8:45～17:00	地域支援センターぱんぴーの	18歳未満の障がい児の方のご相談。 (☎ 072-950-1530 ㊟ 072-950-1531)
		9:00～17:30	支援センターフレンドハウス	精神障がい者の方のご相談。 (☎ 072-953-0519 ㊟ 072-953-0567)
		9:00～16:00	相談支援センターホープ	精神障がい者の方のご相談。 (☎ 072-957-2175 ㊟ 072-957-2176)
障害者雇用相談	19日(木)	13:00～17:00	市役所別館 1階 相談室	福祉支援課に予約。 (☎ 072-958-1111 内線 1150 ㊟ 072-957-1238)
育児相談	毎日【(土)日祝は除く】	9:00～17:00	保健センター	まずは電話でご相談ください。(☎ 072-956-1000)
教育相談	毎日【(土)日祝は除く】	10:00～16:00	教育研究所 (LIC はびきの内)	まずは電話でご相談ください。(☎ 072-958-7867)
家庭児童相談	毎日【(土)日祝は除く】	9:00～17:00	市役所 1階 こども課	こども課に予約してください。(☎ 072-947-3837 直通)
ひとり親家庭相談	毎週火・金曜日	9:15～17:00	市役所 1階 こども課	こども課に予約してください。(☎ 072-947-3836 直通)
育児・子育て・ 児童相談	毎日【(土)日祝は除く】	9:00～17:00	子育て支援センターふるいち 子育て支援センターむかひの	予約不要。直接お越しください。電話でも相談可能。 (ふるいち ☎ 958-3308・むかひの ☎ 090-8880-0058)
総合相談	毎日【(土)日祝は除く】	9:00～17:00	人権文化センター	人権・進路・就労・生活に係る相談。予約不要。電話または直接お越しください。(地域人権協議会 ☎ 072-937-0860)
就労をめざす 若者のための 無料相談会	毎月第 1 金曜日	14:00～17:00	市役所別館 1階 相談室	まずお電話でご相談ください。 (南河内若者サポートステーション ☎ 0721-26-9441)
	毎月第 3 金曜日		市民会館 3階 第 6 会議室	
心配ごと相談	東部地域 19日(木)	13:00～16:00	市役所別館 2階 ボランティアセンター	予約不要。直接お越しください。民生委員の皆さんが、あらゆるご相談に応じます。(社会福祉協議会 ☎ 072-958-2315)
	西部地域 12日・26日(木)	13:00～16:00	社会福祉協議会西部事務所	
ボランティア相談	毎日【(土)日祝は除く】	9:00～17:30	市役所別館 1階 ⑦番窓口 (社会福祉協議会事務所)	予約不要。直接お越しください。電話でも相談可能。 (☎ 072-958-2315)
総合福祉相談	毎日【(土)日祝は除く】	9:00～17:30	市役所別館 1階 ⑦番窓口 (社会福祉協議会事務所)	予約不要。直接お越しください。電話でも相談可能。 (☎ 072-958-2315)
介護相談	毎日【(土)日祝は除く】	9:00～17:30	市役所別館 1階 ⑦番窓口 (社会福祉協議会事務所)	予約不要。直接お越しください。電話でも相談可能。 (☎ 072-958-2315)
学習相談	毎日【(土)日祝は除く】	9:00～17:00	LIC はびきの 1階 市民大学	(☎ 072-950-5503・㊟ 072-950-5650) 市民大学ウェブサイトでも受付。
農業相談	17日(火)	13:00～16:00	市役所 2階 農業委員会事務局	前日までに予約。先着 3人。 (☎ 958-1111 農業委員会事務局まで)
地域就労相談	毎日 【(土)日祝は除く】	9:00～17:00	地域就労支援センター (人権文化センター内および 産業振興課内)	地域就労支援センター (☎ 072-937-0860) または直接お越しください (羽曳野市地域就労支援センターでは就職斡旋を行っておりません。) 産業振興課 (☎ 072-958-1111 内線 2751)
相談	開催日	時間	予約・その他	
青少年相談コーナー (16～おおむね 25歳)	毎日 【(土)日祝は除く】	9:00～17:45	大阪府富田林子ども家庭センターでは、中学卒業後の青少年が抱える悩み(対人問題、ひきこもりなど)を専門の担当者がお受けします。(☎ 0721-25-1172)	
青少年本人専用相談	毎日 【(土)日祝は除く】	16:00～22:00	青少年本人からの相談を専門の担当者が☎ (06-6946-0003) と Eメール (ssl@yso.or.jp) でお受けします。	

高年者敬老入浴 (1月・2月)

対象 65歳以上の市民。
※入浴前に65歳以上であることをお伝えください。
日時 1月14日(土)、2月15日(水)
利用料金 100円
利用できる施設 古市温泉
問合せ 福祉支援課
☎ 072-947-3824 (直通)

クリーンピア21

1月5日(木)から平常通り営業。
①ジュニアスイミングクラブ
・週1コース(日・火曜日は除く)
・無料体験あり(要予約)
②キッズダンス・無料体験(要予約)
・小学1年生～・毎週木曜日
※①②教室 体験後入会なら入会金0円
■水泳教室会員募集 [1月～3月10日コース] 人数制限あり(先着順)
問合せ [プール] ☎ 072-975-2580
[各教室・スクール・ジム]
☎ 072-975-2588

プティ☆りずみっく

親子でふれあうベビーリトミッククラス。モニター募集(4組)
日時 1月13日(金)・27日(金) 11:00～
会場 LICはびきの3階 セミナー室A
対象 お座り～1歳半頃
費用 1回40分 500円
申込・問合せ
林 携帯 090-1444-8372

援農隊マッチング支援事業説明会

農林水産省の補助事業です。固定従業員を雇いにくい農作業に、“援農隊”を組織して手伝ってもらおう仕組みで、人材育成・組織化、農家・農業法人をサポートしていくものです。
受け入れ農家さん募集中。
日時 1月30日(月) 19:00～20:30
会場 LICはびきの2階 中会議室B
問合せ NPO法人農楽マッチ勉強会
理事長 山本 携帯 090-3443-9588
FAX 072-921-4737
[農楽マッチ勉強会] または [農林水産省 援農隊マッチング] 検索

民謡発表会 (なかよし会主催)

若草民謡会、安来節愛好会は陵南の森公民館にて稽古をし、各地域の慰問、ボランティア活動を行っています。
日時 1月29日(日) 10:00 開演
会場 松原ゆめニティー 費用 無料
問合せ 堂後 ☎ 072-953-6660

大阪府立大学公開講座

スマートフォン&パソコンで中国語

日時 ①1月29日(日)②2月5日(日)
③2月19日(日) 各回14:00～15:30
会場 大阪府立大学 なかもずキャンパス
定員 各回30人 費用 1回1,000円
申込・問合せ 氏名(ふりがな)、年齢、郵便番号、住所、電話番号、希望日(複数可)、チラシ入手先を明記し、往復はがきまたは、メールにて申し込み。
①1月16日(月)②1月23日(月)
③1月30日(月) 必着
〒599-8531 堺市中区学園町1-1
大阪府立大学 C5棟 地域連携室「中国語」係 ☎ 072-254-9942
メール china28@ao.osakafu-u.ac.jp

風流韻事

市民のみなさんの趣味の欄です

【俳句・川柳】

雁一羽誰を待つやら夫婦池

下村利美

秋夜長 亡夫の句集をくり返し

松本節子

冬至風呂ゆずを手取る笑顔かな

山地喜寿子

にこつと場を和ませ叱咤する社長

吉村久仁尾

有頂天に鬼がにこつと呼びかける

安芸田泰子

【短歌】

読み進む「短歌のすすめ」葉いれ

厨に好きな茶を汲みに立つ

赤澤皆子

それなりに老いしからだをいたわりつ

無沙汰をわびて賀状したたむ

森下恵美子

カサコソと落葉走りし通学路

子らが追いかけてこぼれる笑顔

山本美智子

祝箸 未来をたくす子の名見て

光るおめでどう 成長を知る

南さよ子

俳句・川柳などジャンルは問いません。なお、初めての方やしばらく掲載していない方を優先していますので、ご了承ください。また、投稿の作品・氏名には、必ずふりがなを添えてください。(あて先) 〒583-8585 羽曳野市役所 秘書課 広報担当

広告

社会福祉協議会

社協の地域福祉活動協力金にご協力をお願いします

総合福祉センター 1階⑦番

◆☎958-2315 ◆FAX958-3853

◆http://www.hasyakyo.net/

◆Eメール: hasyakyo@alpha.ocn.ne.jp

◆愛の献血にご協力を♥

400ml献血、複数回献血へのご協力をお願いします。特に若年層の献血者が激減しています。

血液センターからの申し出により400ml献血限定での受付になります。献血カードをお持ちの方は、【献血方法別の次回献血可能日】をご確認ください。

1月30日(月) 羽曳野市役所
(羽曳野ロータリークラブ共催)

2月10日(金) LICはびきの
(羽曳野ライオンズクラブ共催)

受付時間 10:00~12:00
13:00~16:30

※本人確認のため、受付時に身分証明書(免許証・保険証等)の提示をお願いします。

◆ベビっこひろば

日時 1月11日(水)11:00~12:00

場所 ベビーハウス社協
(2階なかよしひろば)

内容 コーナー遊びや製作をして楽しみましょう。
お正月遊びもありますよ。ぜひ遊びに来てくださいね☆お待ちしております。

対象 地域の親子 ※予約不要

問合せ ベビーハウス社協 ☎930-0240

◆手芸ボランティア

「手づくり」メンバー募集！！

家に閉じこもりがちな方や、高齢者施設などで、手芸を通して交流を深める活動をしています。

【活動場所】 市役所別館・高齢者施設
あいあいハウス(支所の隣)

【活動日】 毎月第3水曜日・その他

【問合せ】 社会福祉協議会

◆非常勤保育士募集

非常勤保育士を募集します。詳細については、下記までお問い合わせください。

あおぞら保育園
羽曳野市古市2-2-27 ☎950-1105

ベビーハウス社協
羽曳野市高鷲9-2-17 ☎930-0240

善意のご寄付ありがとうございます

(平成28年11月)(敬称略)

浅田 照次	¥20,000
浅田 悦弘	¥10,000
四つ葉のクローバー 涌元 順子	¥2,000
ピオラの集い	¥2,000
羽曳野チャリティースポーツバレーの会 参加チーム一同	¥15,000
匿名	¥2,000
匿名	¥3,000
匿名	¥10,000

こちら 羽曳野 けいさつ 署

誉田4-2-1 ☎952-1234

http://www.hfankyo.or.jp



新年明けまして おめでとーございませう



市民の皆様方には、清々しい新春をお迎えのこととお喜び申し上げます。旧年中は、羽曳野警察署の活動各般にわたり、ご理解とご協力をいただきありがとうございました。

本年も市民の皆様が安心して暮らせる「安全なまち羽曳野」の実現に向け、署員一同、全力で各種対策に取り組んでまいります。

1月10日は「110番の日」

110番は、「事件」や「事故」にあわれた方、または「事件」や「事故」を見られた方々からいち早く警察に通報していただくための緊急時の専用電話です。

- 110番通報は着信順に接続されています。「すぐ出ない」と判断され、かけ直されますと、さらに時間がかかることとなりますので、切らずにそのままお待ちください

●通報6つのポイント

- ①どんな事件・事故か… どろぼう、強盗、交通事故など
- ②どこで… 住所、目標となる建物、交差点、そこからの距離
- ③いつごろ… たった今とか、5分前とか、大体の時間を
- ④犯人の特徴は… 性別、人相、服装など、逃げた方向は
- ⑤今どうなっているか… 事件、事故のようすは
- ⑥わたしは… あなたの住所、名前、電話番号は

- 110番をするときは落ち着いてお話しください。状況等を詳しくお尋ねしますが、その間にもパトカーなどを現場に向かわせていますので、安心してお話しください。

- いたずらの110番通報は、犯罪です。緊急な事件・事故の対応に支障を来しますので、絶対にしないでください。緊急でない相談・要望等については、警察相談電話「#9110」や最寄りの警察署・交番へお願いします。



市議会だより

平成 29 年 1 月号

〒583-8585 羽曳野市誉田 4-1-1

羽曳野市議会事務局 Tel. 072-958-1111

<http://www.city.habikino.lg.jp/17gikai/index.html>

謹賀新年

羽曳野市議会議長

松村 尚子



新年あけましておめでとうございます。

市民の皆様には、お健やかで希望に満ちた初春をお迎えのこととお慶び申し上げます。また、旧年中は市議会に対しまして、多大なるご理解とご支援を賜り、厚く御礼を申し上げます。

昨年はスポーツの祭典であるオリンピックがリオデジャネイロで開催されました。4年後の東京につながる重要な大会でしたが、日本選手団はそんな重圧をものともせず、史上最多となるメダルを獲得しました。柔道、体操、レスリング、競泳に加え、バトミントン女子ダブルスなど、

多くの種目で世界の頂点を極めました。惜しくも金メダルを逃した男女の卓球や陸上男子400メートルリレーでも、その素晴らしいチームプレーに私たちは大きな感動を覚え、一昨年のラグビーワールドカップの興奮を彷彿とさせました。

また、感動といえば伊勢志摩サミットのため来日したオバマ米大統領の広島訪問も挙げられます。就任直後のプラハでの核兵器廃絶に向けた演説でノーベル平和賞を受賞した米国現職大統領の被爆地訪問だっただけに、史実に残る大きな一コマになりました。

一方、熊本地震や水害など、様々な自然災害が各地で発生しました。市議会では市民の皆様からお預かりした義援金を、市長とともに熊本県益城町にお届けしました。その際、自然の脅威を目の当たりにし、防災・減災体制を早期に構築することの必要性を改めて認識したところです。

さて、羽曳野市は昨年、「第6次総合基本計画」を策定し、新たなまちづくりのステージに立ちました。人口減少、少子高齢化が加速する中、市民の皆様と行政が協働しながら、私たちのまちが持つ地域資源を効果的に活かしたまちづくりを行おうと

いう視点に立った計画です。

市議会といたしましても、百舌鳥・古市古墳群の世界文化遺産登録を目指す取り組みをはじめ、都市近郊にありながら豊かな自然環境と歴史的資産を有する地勢を生かした各種施策の具現化に向けた議論を引き続き行ってまいります。

また、近年は特に地方議会のあり方について厳しい視線が注がれています。このことについては地方分権が進展する中、地方自治における議会の役割が重要さを増す中での憂慮すべきことと認識いたします。当市議会では早くから「開かれた議会」を目指した議会改革への取り組みを進めてまいりましたが、今後も議論を重ねなお一層たゆみない歩みを続ける決意ですので、変わらぬご理解とご支援をお願いいたします。

結びにあたり、本年が皆様方にとって笑顔の多い、より佳き年となりますよう心より祈念申し上げます、新年のご挨拶といたします。



謹賀新年

大阪維新の会



竹本 真琴



上薮 弘治



田仲 基一



幹事長 日和 千賀子

公明党



通堂 義弘



外園 康裕



幹事長 笠原 由美子

市民クラブ



樽井 佳代子



金銅 宏親



花川 雅昭



幹事長 吉田 恭輔

日本共産党



嶋田 丘



広瀬 公代



幹事長 若林 信一

自由民主党議員団



今井 利三



幹事長 林 義和

羽曳野無所属の会



松村 尚子



幹事長 松井 康夫

羽曳野市議会
(議会映像ライブラリ)

「羽曳野市議会録画」

検索



虚礼廃止を申し合わせています

公職選挙法では、議員など公職にある者の寄付行為が禁止され、明るく清潔な選挙が行われることを目指しています。

今後も公職選挙法を守り、申し合わせ事項の遵守に努めますので、市民の皆様のご理解をお願いします。