





# はびきの

広 報

7 2014  
JUNE

No.633

2014年7月1日発行

発行 羽曳野市 市長公室 秘書課  
〒583-8585 羽曳野市菅田4-1-1  
072-958-1111 (代表)

URL <http://www.city.habikino.lg.jp/>  
E-mail [mailbox@city.habikino.lg.jp](mailto:mailbox@city.habikino.lg.jp)



カメラ付き携帯電話のバーコードリーダーで左のQRコードを読み取ってください。「モバイルシティはびきの」をご覧いただけます(QRコードは商標登録の登録商標です)。

今月の表紙

道の駅・しらとりの郷に咲く紫陽花。約10種類の数千株が植えられ、土などによって色合いが七変化するとされており楽しめます。6月中旬が見頃。

も く じ

- 2 市長挨拶
- 3 親子ふれあいキャンプ
- 4 収穫祭
- 5 熱中症予防・市民プール・キッズパーク
- 6 臨時子育て給付金・映画近況など
- 7 図書館だより・サラダボール
- 8 きらきらシニア
- 9 国民年金・かかりつけ健康メール・東洋医療
- 10 子育て支援センター
- 12 健康ファミリー
- 14 街かどから
- 16 市民大学・LICはびきのテナント募集など
- 17 LICはびきの
- 18 青少年児童センター
- 19 制度・お知らせ・スポーツ
- 33 相談窓口
- 34 市民のページ・風流韻事
- 35 社協・警察
- 36 はびきの七夕祭



## 羽曳野市

市章は“羽”の文字を抽象的に図案化し、シンプルに表現したもの。鳥のはばたきのような市の雄飛と発展性を示しています。

面積…26.44km<sup>2</sup>

人口…115,439人(前月比-46)

男… 55,121人

女… 60,318人

世帯… 48,999

(平成26年5月31日現在)

# 復興は「継続すること・・・」



平成 23 年 6 月 陸前高田市仮設庁舎  
給水車と消防車を寄贈

東北地方に甚大な被害をもたらした東日本大震災の発生から、3年あまりが経過しました。羽曳野市はこれまで、市民の皆様のたくさんの想いを、義援金や給水車などの義援物資に託し、支援してまいりました。

そして本年度も、震災の記憶を風化させないためにも、今月6日、2回目の開催となる「はびきの七夕祭」において、岩手・宮城・福島三県へそれぞれ100万円の義援金贈呈と、それにあわせて、三県物産品を「福袋」にして販売いたします。市民の皆様に被災地の良い品々を知っていただき、皆様の「お気に入り」となって、引き続いて“被災地と羽曳野を結ぶ品”になればと思っています。



平成 24 年 4 月 コロコロふれあいパーク  
岩手・宮城・福島 3県に義援金を贈呈



平成 25 年 12 月 埴生南小学校  
同小学校児童らが車いすを気仙沼市へ寄贈

震災前の状態に戻す「復旧」のみならず、未来に繋がる「復興」になることを心から願っています。

これからも市民の皆様と一緒に、懸命に被災地の復興に取り組んでいる方々の姿を想像し、心にとどめていきたいと思っています。

羽曳野市長 北川 嗣雄

# 親子ふれあいキャンプ2014

自然とのふれあい テント設営 オリエンテーリング(竹内街道) ワイン醸造所 etc

- 日時** 8月1日(金) 13:00 ~ 8月2日(土) 13:00頃  
**場所** グレープヒルスポーツ公園内キャンプ場「ふれ愛広場」ほか  
**対象者** 市内在住の子ども(3歳以上)と保護者25組程度(一組当たり4~5人用テントを貸し出します)※申込者多数の場合は抽選  
**参加費** 大人(高校生以上)1,500円/1人  
 子供(中学生以下)700円/1人  
**内容** 親子で工作、オリエンテーリング、バーベキュー&カレー  
 ぶどう狩りなど  
**受付** 7月1日(火)~7月11日(金)まで  
**申込** 持参、郵送、FAXのいずれかで、市役所別館3階社会教育課へ  
 申し込んでください。申込書は市ウェブサイトからもダウンロード  
 できます。「〒583-8585 羽曳野市誉田4-1-1 社会教育課」  
**問合せ** 社会教育課 ☎958-1111 内線4451・4452 FAX956-7196



## 宿泊ができるログハウス



【宿泊室利用料金表】 利用時間は17:00~翌9:00まで

個人利用 (1人につき)	小人 (4歳以上小学生以下)	510円
	大人(中学生以上)	1,020円
専用利用(貸切)		12,340円

- \*3歳以下は無料。
- \*ベッドは15台有。(間仕切りはありません)
- \*枕と布団など1セット510円で貸出。
- \*コインシャワー(3分100円)
- \*市外の方の利用は料金が2倍になります。

ログハウスの利用についてのお問い合わせは  
 グレープヒルスポーツ公園管理棟まで

☎958-5511



小雨決行

# 収穫祭

しゅう  
かく  
さい

とき **7月27日(日)** 9:00 ~ 13:00

ところ **コロコロふれあいパーク** (駒ヶ谷駅徒歩2分)



藤崎マーケット (吉本興業)

駒ヶ谷駅の西側にある公園、コロコロふれあいパークで収穫祭を開催。今年も特産品の「ぶどう」をはじめ、たくさんのお土産が収穫できたことをお祝いしませんか?

ほかにも、吉本芸人によるお笑いライブや、子どもたちの本格的なダンスステージ、マジック、バルーンアートなど、楽しい催しがいっぱい! つぶたんも登場するよ!

## ◎ お楽しみ抽選会 (12:00 頃)

10:00 より抽選券配布 (先着 300 人)  
駒ヶ谷のぶどう (50 名様)・吉本グッズ・花苗・ぶどう狩りのチケットなど、その他多数の景品をご用意!



## ◎ はびきの軽トラ市

テントブースもあわせて約 30 ブースが出店。新鮮野菜や果物、地元特産品も勢ぞろい!



中上亜耶 (吉本興業)  
マジック、バルーンアート



馬と魚 (吉本興業)

都合により出演者が変更になる場合があります。

## ◎ 駐車場 (無料 8:30 ~ 14:00)

大阪府河川公園入口の南側よりお入りください。  
※ 会場周辺は車の混雑が予想されます。公共交通機関をご利用ください。

### 主催…収穫祭実行委員会

駒ヶ谷地区7区長会・駒ヶ谷地区まちづくり協議会・駒ヶ谷校区更生保護女性会  
JA大阪南青壮年部駒ヶ谷支部・羽曳野市商工会・羽曳野青年会議所 (株)河内ワイン  
飛鳥ワイン(株)・ファイブリッド・ぶどうの家

問合せ 産業振興課 ☎ 958-1111 (内線 2751・2780)



# 熱中症、に注意しましょう！

問合せ：柏原羽曳野藤井寺消防組合消防本部  
☎ 958-0119  
健康増進課（保健センター）  
☎ 956-1000

## 熱中症とは？

日射病・熱けいれん・熱疲労・熱射病の総称であり、室温や気温が高い中での作業や運動により、体内の水分や塩分（ナトリウム）などのバランスが崩れ体温の調節機能が働かなくなり、体温の上昇、めまい、体がだるい、ひどい時にはけいれんや意識の異常など、さまざまな症状を起こす病気です。

家の中でじっとしていても、室温や湿度が高いために、熱中症になる場合がありますので、注意が必要です。

## こんな時はためらわずに救急車を呼んでください。

- 自分で水が飲めなかったり脱力感や倦怠感が強く、動けない場合！
- 意識がない（おかしい）、全身のけいれんがあるなどの症状を発見された方！

## 熱中症予防のポイント

- 部屋の温度をこまめにチェック  
（普段過ごす部屋には温度計を置くことをお勧めします）
- 室温が高くなならないようエアコンや扇風機を上手に使いましょう
- のどが渇かなくてもこまめに水分補給
- 外出の際には体をしめつけない涼しい服装で日よけ対策も忘れずに！
- 無理をせず、適度に休憩を！
- 栄養バランスの良い食事と体力づくりを！

## 子どもと高齢者は特にご注意を…

### ★ 子どもの特徴

- 大人より地面の照り返しの影響が大きい為、高い温度にさらされます

### ・保護者の方へ

- 子どもの様子を十分に観察しましょう！
- 遊びの最中には水分補給や休憩を！
- 外出時の服装に注意し、帽子も忘れずに！
- 日頃から栄養バランスのとれた食事や運動、遊びを通して暑さに負けない体づくりを実践しましょう！

### ★ 高齢者の特徴

- 汗をかきにくい
- 暑さを感じにくい

### ★ 熱中症にならないために

- 室温をこまめにチェックし、エアコンや扇風機を活用！
- のどが渇かなくても水分補給！
- 調子が悪いと感じたら、家族や近くの人にそばにいてもらいましょう

# 市民プール

をご利用ください！

- 期 間：7月10日～8月31日まで  
時 間：① 9:30～11:30 ② 12:00～14:00  
③ 14:00～16:00 ④ 16:00～18:00  
料 金：1回あたり、大人200円、中学生以下100円  
場 所：市民体育館（西浦）の北側  
盗難防止のため、コインロッカー（有料）をご利用ください。

問合せ：7/10からは市民プール ☎ 957-1119  
7/9までは市民体育館 ☎ 958-2340



健康ふれあいの郷グラウンド・ゴルフ場

## 「水と緑のキッズパーク」7月19日(土) 9:00 オープン!

7月19日～8月20日の間は夏季限定でグラウンド・ゴルフ場の北コースをキッズパークとしてご利用（無料）いただけます。

オープン当日、ヨーヨー釣りなどのイベント（10:00～13:00、数量限定）も開催。開放期間中のグラウンド・ゴルフ場の料金およびキッズパークの詳細や注意事項（ボール遊び・バーベキューなどは不可）についてはお問い合わせください。

問合せ：スポーツ振興課 ☎ 958-1111 内線 4412  
グラウンド・ゴルフ場事務所 ☎ 950-6611



【水と緑のキッズパーク】  
開放時間 9:00～17:00  
休 場 日 木曜日と雨天時  
対 象 者 小学生以下



# 臨時福祉給付金・子育て世帯臨時特例給付金 申請受付開始!

支給対象となる可能性のある方に、6月30日(月)に申請書を発送。  
申請書がお手元に届いた方は、受付期限までに申請してください。

- 申請受付期限 -

**10月1日(水)**

※ 当日消印有効

※ 期限を過ぎると受付できません。ご注意ください。

## ご注意

- 臨時福祉給付金の申請書は、税務課が発送した文書に同封しています。  
必ず開封してご確認ください。
- 2つの給付金の申請書が届いた場合でも、受け取ることが出来るのはどちらか1つの給付金です。どちらも届いた方は、臨時福祉給付金を申請してください。
- 申請書が届いた方でも、給付金の支給対象とならない場合があります。

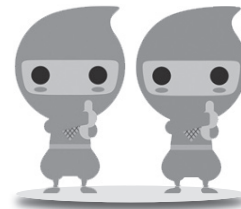

重要事項を  
にん  
確認じゃ!

## 申請から受給までの流れ

・申請書に必要な事項を漏れなく記入  
・必要書類(本人確認書類、通帳のコピーなど)の添付  
※申請書に記入し、必要書類を添付の上、返信用封筒にて返送してください。

市役所で事務処理を行います。  
※書類に不備などがあつた場合は、申請書などを返送します。不備を訂正し、もう一度返送してください。

口座振込は申請から約1カ月後となります。  
※振込通知は郵送しませんので、通帳記入などでご確認ください。

口座をお持ちでない方は、申請書・印鑑・本人確認書類(コピー)を持参の上、市役所本庁4階窓口で申請してください。現金を受給していただくまで、申請受付から2カ月近くかかりますので、ご了承ください。



「臨時福祉給付金」や「子育て世帯臨時特例給付金」の  
**振り込め詐欺や個人情報の詐取**にご注意ください。

ご自宅や職場などに市や厚生労働省の職員などをかたつた電話がかかってきたり、郵便が届いたら、迷わず、市や最寄りの警察署(または警察相談専用電話(#9110))にご連絡ください。

## 問合せ

臨時福祉給付金等支給業務室

☎ 950-2177《直通》

## 羽曳野が映画の舞台に

## 映画「あしたになれば。(仮題)」撮影スタート!

懐かしい風景が残る南河内を舞台に、ひと夏の高校生の心躍る想いを描いた、映画「あしたになれば。(仮題)」の撮影がいよいよスタート。  
羽曳野・藤井寺・太子で作られるこの作品は来春公開予定。

## 応援サポーター大募集

只今 この映画を応援して下さるサポーターを大募集。  
地域一丸となって応援しましょう!

○ 企業・団体協賛会員(一口 10,000円)

○ 個人協賛会員 (一口 2,000円)

- ・特別上映会への招待券
  - ・口ケ地マップへの名前掲載(企業・団体協賛会員のみ)
  - ・3市町ウェブサイトへの名前掲載(個人協賛会員は希望者のみ)
  - ・「あしたになれば。」オリジナル応援グッズ進呈
- 詳しくはウェブサイトで!  
羽曳野市・藤井寺市・太子町シネマプロジェクトで検索!



市職員などをかたる協賛金詐欺などにはくれぐれもご注意ください。個人の方に対し、映画制作会社や市役所などから、電話や訪問にて協賛の依頼を行うことはありません。

羽曳野市・藤井寺市・太子町シネマプロジェクト推進会議 事務局  
羽曳野市 政策推進課 ☎958-1111(内線3210・3511)



## 読んでみませんか?

~新刊案内~

### 『鳶 上空数百メートルを駆ける職人のひみつ』

多湖 弘明 / 著 洋泉社



だぶだぶズボンにヘルメットでおなじみの鳶職人の仕事現場は、時にははらかな空の上。東京スカイツリー建設にも関わった著者が自ら書いた、建築現場の花形職人の知られざる世界。

### 『わたしたちの島で』

アストリッド・リンドグレン / 作  
尾崎 義 / 訳 岩波書店



夏休みにウミガラス島にやってきたメルケルソン一家。借りた家はポロポロだけど、海辺の暮らしは毎日が冒険の連続で、4人の子どもたちは大はしゃぎです。

### 『常夜』

石川 緑 / 著 KADOKAWA



新米の博物館学芸員である私は、民俗学の聞き取り調査をするため訪れた伊勢の漁村で、奇妙な虫に取り付かれた...読む人を異界へと誘う、第9回「幽」怪談文学賞・長編部門大賞受賞作。

### 『かしこいウサギとはずかしがりやの大きな鳥』

パスカル・マレ / 作 デルフィヌ・ジャコ / 絵  
平岡 敦 / 訳 徳間書店



陸の王様のライオンは、海の王様のドラゴンとの約束を破ったために、勝ち目のない決闘をすることになりました。そこで、かしこい家来のウサギがたてた作戦とは?

## おはなし会

- 7月 9日(水) 東部図書館 10:30  
 7月12日(土)、19日(土) 羽曳が丘図書館 15:00  
 7月19日(土) 陵南の森図書館 15:00  
 7月19日(土) 古市図書館 15:00  
 7月20日(日) 陵南の森図書館 11:00(小さい子向き)  
 11:30(少し長いお話を聞ける子向き)  
 7月6日(日)、13日(日)、27日(日)  
 陵南の森図書館 14:00  
 7月6日(日)、13日(日)、20日(日)、27日(日)  
 中央図書館 13:30

### 図書館クイズ(陵南の森図書館)

『怪盗ブッカーからの挑戦状』

期間 7月18日(金)~8月30日(土) 申込不要

たなばたまつり(丹治はやプラザ2階 集会室)

日時 7月5日(土)/18:30~

内容 おはなし・手遊び・おりがみなど

ちびっこサロン(市役所敷地内:森のゆうびんきょく)

7月9日(水)/10:30~ おはなし・おりがみなど

今月の  
休館日

7月31日(木)

※月末日を除き、図書館は日曜・祝日も開館しています。

# サラダボール

## ~ 法話の源流は人権 ~

人は一生を過ごす中、誰もが自分だけの特別な場所・時・事柄を持ち合わせるものである。そしてそれらはその人のみが固有する大切な財産でもあり、その人の人生を左右するものである。昨夏、高野山にお参りした。鬱蒼としげすぎたいぼくいまはな茂る杉の太木、今にも話しかけてくるような古の有名武将の墓標、古い佇まいに霊験あらたかなりを感じる。これを訪れるたびに総本山金剛峯寺第412世座主高野山真言宗管長松長有慶氏の法話が蘇る。「今の日本にこそ必要な三つの教え」である。この教えに接した時、痛烈なまで琴線に触れた思いがした。

その教えを概記すると、一つ目は、人は人間や自然、物々の繋がりを持つということ。戦後の民主教育の中で「自我の確立」が盛んに行われたことで日本人は自分さえ良ければと言う自己中心の価値観を賛美するようになり何時の頃からか人や自然との繋がりを断つようになってしまった。今こそ自分達は大自然に生かされているということを意識し、人も動物も植物もそして物も同じように命をもっているという考え方を思い返さなくてはならない。

二つ目は、どんな物をも受け入れる多元的な価値観をフルに持つこと。これは一元的な価値観を優先して勝ち組・負け組に分けられてしまった今の格差社会にはとても大事なことで、命の繋がりを受け止め其々の中に存在す

る何かしらの値打ちを認識し、生かし、全体が一つに調和できれば良いという共生の考えが大切である。三つ目に必要とされるのが行動力。自分自身がして貰うのではなく、他人のために何かをすることで、それによって人の心に潤いをもたらす自分の欲望を充足させることができる。我々は何でも欲しい、癒されたいと思いがちだが人にして差し上げるほうが遥かに喜びを感じられ豊かな気持ちになれる。密教ではこれを大欲と言う。これは自分を満たす欲ではなく、多くの人々や自然を豊かにしていこうと願う欲のことでこのような欲を持って説く。この教えこそ人権尊重そのものであると心が痺れた。

はびきのしじんけんけいはつすいしんきょうぎかい  
羽曳野市人権啓発推進協議会



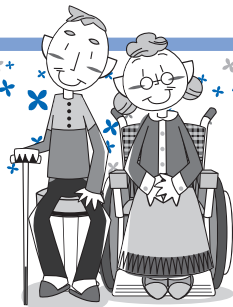

# きらきら シニア

～羽曳野市地域包括支援センターからのお知らせ～

このページの問合わせ先：地域包括支援センター 市役所別館 1階 ②番窓口  
☎947-3822 FAX.950-1030 E-mail.chiikihoukatsu@city.habikino.lg.jp

## 認知症になっても安心して暮らせるまちづくりを目指して 認知症施策に取り組んでいます

認知症になっても安心して暮らせるまちづくりを進めるためには、身近な人の理解と支えが必要です。認知症サポーター養成講座やいきいき介護フォーラムなどを実施し、地域の方の理解を得られるよう認知症施策に取り組んでいます。

今月より認知症を患っている高齢者が専門の介護ス

タッフの支援を受けながら共同生活を送っているグループホーム（羽曳野市内全 10カ所）を紹介していきます。

認知症の方や家族への支援だけでなく、認知症予防も含め、地域と行政が一緒に取り組んでいけるようご理解、ご協力をお願いします。

## ● グループホームが目指すものとは ● NPO法人すみれ

介護保険法では認知症対応型共同生活介護という名称で位置づけられています。この意味は、まさに共同生活の中で本人の持てる能力を最大限発揮し生活しましょうという意味合いです。一人一人の能力の違いを認め、その個性の発揮をどれだけしていただけるか、どれだけ引き出せるかが勝負と言えるでしょう。しかし、年月の経過と共にその能力も低下していきます。しかしその能力を使うことで維持される期間はチューインガムのように伸びるのですよ。グループホー

ムすみれは日々そのような共同生活を入居者さんとスタッフで営んでいます。毎日毎日活動的で忙しいですがそこには生き生きとした姿があるのです。



## ● 成年後見制度について知っていますか？ ●

### ● 成年後見制度とは？

認知症、知的障がいや精神障がいにより、施設入所等福祉サービス利用契約の締結、不動産や預貯金等の財産管理など、本人の判断能力が不十分な状態で、これらのことをするのが困難な場合があります。

また、本人にとって不利益な契約であっても正常な判断ができずに契約を結び、悪徳商法の被害にあう恐れもあります。

このような判断能力の不十分な方々を保護し、支援するのが成年後見制度です。

### ● 法定後見制度と任意後見制度の違いは？

**法定後見制度**…本人の判断能力が不十分になったことにより、家庭裁判所に選任の申立てをする。後見人の選任や権限は、裁判所の審判によって決定する。本人の判断能力の程度に応じて後見、保佐、補助の3類型があります。

**任意後見制度**…本人に十分な判断能力があるうちに、判断能力が不十分な状態になった場合に備え、事前に代理人（任意後見人）を選び、自分の生活、財産管理や療養看護に関する事務の全部または一部について代理権を与える契約（任意後見契約）を公証人の作成する公正証書で結んでおくことです。

**後見**…判断能力が全くない方

**保佐**…判断能力が特に不十分な方

**補助**…判断能力が不十分な方

※成年後見制度についての相談・お問い合わせは、地域包括支援センターまで



## 平成26年度分の 免除・猶予申請の受付を開始します。

7月より平成26年度分(26年7月～27年6月)の免除・猶予申請を受付しています。免除には全額免除と一部免除があり、本人と配偶者、世帯主の前年所得で審査されます。また、30歳未満の方には納付猶予制度があり、本人と配偶者の前年所得で審査されます。

国民年金保険料の免除が承認された期間は、年金の受給資格期間として扱われますので、納付が困難な場合は、未納のままにせず、免除等についてご相談ください。免除申請は、市役所の年金担当窓口もしくは支所で受付しています。申請には、年金手帳など基礎年金番号のわかるものと印鑑などをご持参ください。

※失業を理由に免除を受けられる方(特例免除といいます)は、雇用保険の離職票や受給資格者証など、失業に関する公的機関の証明も必要です。詳しくは年金担当にお問い合わせください。

※未申告の場合は審査を受けられませんので、収入がない場合も市民税担当で申告を行なってください。今年1月1日が他の市町村にお住まいだった方は、その市町村で申告が必要です。

天王寺年金事務所 06-6772-7531(代)

平日 8:30～17:15(月曜日は19:00まで延長)  
第2土曜 9:30～16:00

※電話は自動音声案内になっています。  
案内が出ましたら、次の番号を選んでください。  
・国民年金の加入や保険料に関するお問い合わせは②  
・その他、担当がわからないときは⑤  
※電話は混み合っていますので、つながるまで何度かおかけなおし願います。

## 障害基礎年金を受給中の方へ 7月は所得状況届の提出月です

所得状況届の提出が遅れると年金の支給が一時差し止めになりますので、ご注意ください。

20歳前の障害による障害基礎年金や、福祉年金から切り替わった障害基礎年金を受けておられる方は、毎年7月が所得状況届の提出月です。7月はじめに日本年金機構から所得状況届のはがきが送られてきますので、必要事項を記入の上、7月末までに市役所年金担当あてに送付するか持参してください。

※**診断書の提出が必要な方**には、診断書つきの用紙が日本年金機構より送られてきますので、7月中に診断を受けてご提出ください。

※今年1月1日に他の市町村にお住まいだった方は、その市町村の平成25年中の所得に関する証明(平成26年度の課税・非課税証明等)を添付してご提出ください。未申告の場合は証明を受けることができないため、申告をしていただく必要がありますので、お早めに手続きをされるようお願いいたします。

その他、ご不明な点がございましたら、市役所年金担当までお問い合わせください。

## 年金相談をおこないます

開催日:7月28日(月)

時間:10:00～12:00、13:00～16:00

場所:市役所本館1階(4番窓口)

その他:予約不要。年金手帳や「ねんきん定期便」などの資料をご持参ください。保険料の納付はできません。

## かかりつけ健康メール

### お薬手帳を利用していますか?

ここ数年、地震や災害をきっかけにお薬手帳の重要性がみなおされています。お薬手帳は、私たち薬剤師にとって、患者さまの薬歴(いつから、お薬の名前、服用方法、服用量)を知るための重要な手がかりとなります。また、複数の病院や複数の科を受診されている方、数箇所の薬局をご利用の方は、特に、お薬の相互作用、重複投与、副作用を防ぐためにも、手帳を1冊にまとめてお使いください。

お薬手帳には、お薬の情報だけでなく、お薬を飲んだ後の体調の変化や、ご自身の症状の記録、医師、薬剤師に聞きたい事や診察時のメモ代わりにご利用頂けます。

お薬代が安くなるからという情報に惑わされず、ぜひ、お薬手帳をご活用下さい。

診察時には、保険証と合わせてお薬手帳もお持ち下さると幸いです。

のぞみ薬局羽曳野店 森田康恵

## 東洋医療

ひとくちコラム

### 小児鍼(2)

小児鍼の適応症状は、疳虫(夜泣き・不機嫌・奇声・夜驚・食欲不振・嘔みつくなど)、いわゆる小児神経症が中心で、一方、鼻炎、扁桃炎・喉頭炎・気管支喘息など呼吸器疾患、食欲不振・口内炎・便秘・下痢など消化器疾患、仮性近視・眼精疲労などの眼科疾患、夜尿症などです。また最近では、幼稚園児や小学生は、いろいろな習い事、塾通いが多い。さらに、外で元気に遊ぶ事が減り、室内でゲームやテレビを見ることもあって、子どもなりにストレスがたまるためか、肩こり・頭痛・チック・どもることなども増えています。

また、子どもを取り巻く環境の変化に伴い、種々の精神的な事象もみられることから、時代と共に小児鍼の適応も変化していて、一般的な健康管理と疾患の治療に加えて、精神的な問題にも関わっていくことができます。

(はびきの鍼灸マッサージ師協会)





# 子育て支援センター



支援センターでは、子育ての輪を広げ、安心して子育てができる地域づくりを目指しています。センターに親子で集まって楽しく学び、友だちの輪を広げましょう。

## 子育て支援センターむかひの (向野 523 ☎・FAX953-6361)

センター開放時間：10：00～11：30(土日祝日を除く)

- みんなの広場 月・水・木曜日  
NEW!! ◎木曜日の15：00～16：15 園庭を開放しています。  
※午後の開放については駐車場が利用できません。
- 双子ちゃん三つ子ちゃんよっといで  
7月3日(木)双子サークル「ジェミニクラブ」
- ピアノを楽しもう 7月9日(水)
- よっといで!3才児 7月11日(金)『しゃぼん玉・水あそび』
- おはなしの広場 7月28日(月)11：00～11：30

**夏まつり** 親子で、色々なあそびコーナーを楽しみましょう♪  
【日時】7月16日(水)10：00～11：30  
【場所】子育て支援センターむかひの  
【協力】センター登録サークル・地域のボランティアの皆さん

## 子育て支援センターふるいち 古市複合館 (古市4-2-9 ☎958-3308・FAX958-3350)

センター開放時間：10：00～11：30(土日祝日を除く)  
※駐車スペースはありません

- 『みんなの広場』 月・火・金曜日  
就学前の子どもとその保護者
- 『よちよち広場』 水曜日  
0歳から1歳半未満の子どもとその保護者
- 『わんぱく広場』 木曜日  
各週で年齢別(1歳児・2歳児・3歳児)となります。  
(※詳しい日程は、センターニュース『てとと』または『はびきの子育てネット』をご覧ください)
- 3歳児教室 7月3日(木)『七夕飾りの制作』
- あそびの広場 7月18日(金)『夏まつり』  
親子で、色々なあそびコーナーを楽しみましょう♪  
【場所】子育て支援センターふるいち
- おはなしの広場 7月28日(月) 7月生まれのお誕生会もします

## 四天王寺悲田院地域子育て支援センターぼのぼ (学園前 6-1-1 ☎957-7517)

**\*すこやか広場** 7月18日(金) 10：15～11：30  
場所：MOMO プラザ  
乳児から就学前までのお子さま対象です。  
手あそび、季節のうた、おたんじょう会、おはなしなど。  
親子で、そしておともだちもいっしょに、楽しいひとときを過ごしましょう。

**\*子育てサロン**  
ひよこ 3、4か月～1歳前後のお子さま対象  
7月4日(金) 10：30～11：30  
場所 四天王寺悲田院 研徳田ホール 室内遊び(ふれあい遊び)  
11：30～12：00まで、ホールを開放しますので、サロン後自由にお使いください。

りす 1歳前後～1歳半のお子さま対象  
7月9日(水) 10：30～11：30  
場所 四天王寺悲田院 研徳田ホール室内遊び(ふれあい遊び)  
11：30～12：00まで、ホールを開放しますので、サロン後自由にお使いください。

**\*1歳親子教室** 7月14日(月) 10：30～11：30  
場所 四天王寺悲田院 研徳田ホール  
平成24年4月生まれ～平成25年3月生まれのお子さま対象  
年齢にあった遊びをお子さまと一緒に体験できます。

**\*2～3歳親子教室** 7月23日(水) 10：30～11：30  
場所 四天王寺悲田院 研徳田ホール  
平成22年4月生まれ～平成24年3月生まれのお子さま対象  
年齢にあった遊びをお子さまと一緒に体験できます

◎詳しい情報は、[「はびきの子育てネット」](#) [検索](#) またはセンターへお問い合わせください。

## こども家庭サポーター電話相談

羽曳野市こども家庭サポーターの会が市役所別館2階プレイルームで  
**毎月1回、第2木曜日におこなっています。**  
**☎957-6000** (子どもの相談も 子どものこと、家庭のこと、  
相談日 7月10日(水)・8月7日(水) 受付ます) 1人でいるいる考えてしまうあなた  
受付時間 14：00～16：00 相談の日時、電話番号はおまちがいがなく 話すことと心が軽くなるかも  
あなたの悩みをいっしょに分ちあいます

**児童虐待の疑いなど「おかしい」と思ったら** 受付時間は月曜から金曜の9：00から17：30です。  
(祝日と12月29日から1月3日を除く)☎957-6000 まで

## 病後児保育

通園・通学中のお子さんが、病気の回復期に集団生活が困難な期間、看護師や保育士が一時的に保育します。**当日利用可能**です。

**予約受付時間** 月曜日～金曜日 9：00～17：00まで(電話可)

**利用時間** 通常保育……8：00～18：00まで(ただし、7：30～8：00 18：00～19：00まで延長可能)  
当日利用……9：00～17：30まで(延長不可)  
土曜日保育……8：00～17：00まで(当日利用 および延長不可)  
※但し、保育園通園児童のみ

**利用負担金** 0歳～学童 一人日額1,000円  
ただし、非課税世帯は半額(証明書必要) 生活保護世帯は無料(証明書必要)  
二人目以降のこどもは半額

**延長利用負担金** 30分：300円 \* 送迎は、相談に応じます。  
※ 詳しくはお問い合わせください

NPO法人サポートネットワークぬくもり ☎937-0016 FAX937-5716

## 養育支援訪問事業

妊娠・出産・育児期に何らかの支援が必要な家庭に、支援者が訪問するサービスです。  
「育児不安がある」、「育児ストレスが高い」、「家事に困った」などで支援を希望される方に対してその必要性を判断し、支援の内容、期間、方法など具体的なサービスを決定したうえで訪問支援を開始します。  
利用料は無料です。詳しくは下記までお問い合わせください。  
子育て支援課(☎958-1111 内線 1221・1253)

## はびきのファミリー・サポート・センター

子育て支援センター ふるいち内 (TEL・FAX 956-4943)

ファミリー・サポートは地域で子育てを助け合う会員制の組織です。

子育ての援助をしてほしい人(依頼会員)と子育ての援助をしたい人(協力会員)とが**相互援助活動**をする**会員組織**です。(有償ボランティア活動です)

**子育てでお困りのことはありませんか？  
子育てのお手伝いをしてくださる地域のボランティア(有料)を紹介しています！**

センターに登録している協力会員の方を紹介しています。美容院へ行く少しの時間子どもさんをお預かりしたり、保育園や幼稚園の送迎のお手伝いなどを行っています。保育園の一時保育などとは違って、ボランティアの方のお宅で預かります。

近所に親戚の方など子育てのお手伝いを頼める人がいない時に、地域にお知り合いの方がいると安心です！(利用料1時間700円) ぐわしくはお問合せください。



幼稚園名	未就園児教室名	電話	あそびにおいでよ! ようちえん (育児相談は随時受け付けています)	
古市	うさぎ組	958-3359	7月7日(月)	10:00~11:00 「七夕まつり、楽しいお店がいっぱいあるよ!」
古市	たんぼぼ広場	958-7616	7月8日(火)	10:00~11:00 「夏のつどいにきてね」
駒ヶ谷	わくわく体験	958-8776	7月7日(月)	10:00~11:00 「七夕の集い「お願いごとをしよう!」
西浦	あひる教室	958-3538	7月8日(火)	9:30~10:30 「いっしょにあそぼ」 ★タオル・着替えをもってきてね
西浦	にこにこクラブ	957-7200	7月7日(月)	9:30~10:30 「笹飾りをしよう」
羽曳が丘	かんがるー組	958-7201	7月7日(月)	10:30~11:30 ☆七夕まつりがあるよ☆来てね☆お店もあるよ☆
白鳥	なかよしランドひよこ組	958-2601	7月15日(火)	10:00~11:00 「水遊びをしよう★タオル・着替えをもってきてね」
丹比	チュリップ教室	954-0230	7月14日(月)	9:00~10:00 「みんなで水あそび!★タオル・着替えをもってきてね」
埴生	ひよこ組	957-0212	7月25日(金)	10:00~11:00 「水遊びをしよう★タオル・着替えをもってきてね」
埴生	びよびよくらぶ	955-1062	7月28日(月)	10:00~11:00 「いっしょに だるまあそび!」
恵我之荘	うさぎ教室	938-0017	7月16日(水)	10:00~11:00 「水遊びをしよう」
高鷲	げんきさくら組	955-1624	7月29日(火)	9:30~10:30 「水遊びをしよう」
高鷲	うさぎ組	955-0730	7月2日(日)	9:30~10:30 「たなばたまつりをしよう!」
高鷲	たんぼぼくらぶ	938-5577	7月17日(木)	10:00~11:00 「夏の遊びを楽しもう!」

(雨天時はどの園も室内で行います。着替え・タオル・水筒・うわぐつをお持ちください。)

保育園名	電話	園庭開放	育児相談	楽しい親子教室
高鷲	953-3883	8日(火)29日(火)	10:00~11:30	開園中常時 15日(火)プール(受付9:30~ 10:00開始)
坂門ヶ原	956-6246	26日(土)	10:00~11:30	月~金開園中常時(要予約) 5日(土)16:00~18:00七夕まつり(雨天決行)
陽気	954-9630			月~金開園中常時(要予約)
蒼田	958-2525	第4土曜日	10:00~11:30	月~金開園中常時(要予約) 12日(土)17:30頃~夕べのつどい
郡戸	938-5280			月~金開園中常時(要予約) 5日(土)17:45~20:00七夕まつり
高屋	957-1234	毎週火・木曜日	15:15~16:45	月~金開園中常時(要予約) 4日(金)10:30~11:00リズム&ステップ(予約不要)1~5歳児の親子 ※園開放も同時開催10:00~11:30
四天王寺悲田院	956-2985	毎週火・金曜日	10:00~11:30 (18日除く)	開園中常時 第2火曜リズム・第4火曜お絵かき(園庭開放時) 親子教室については、支援センターの欄をご覧ください。
あおぞら	950-1105	第4木曜日	10:00~11:00(すいか割り)	開園中常時 3日3歳児、10日1・2歳児、17日0歳児 各木曜日10:00~11:30げんきこクラブ 26日(土)17:30~19:30夕涼み会
ベビーハウス協	930-0240	ベビっこひろば	9日(水) 11:00~12:00	開園中常時
向野	953-2071	毎週月~金曜日	10:00~11:00(健康相談含む)	開園中常時
下開	958-3318	毎週月~金曜日	10:00~11:00(健康相談含む)	開園中常時
軽里	958-3338	毎週月~金曜日	10:00~11:00(健康相談含む)	開園中常時
島泉	953-4624	毎週月~金曜日	10:00~11:30(健康相談含む)	開園中常時 4日(金)10:00~11:30 子育てサロン「七夕かざりづくり」
はびきの	958-3328	毎週月~金曜日	10:00~11:30(健康相談含む)	開園中常時 8日(火)10:00~金魚すくい 子育てサロン

○園庭開放、その他園の行事に参加される場合、お子さんの安全については保護者の方が責任を持ってください。 ○車での来園はご遠慮ください。

## ★あいあいルーム★ つどいの広場 7月 ★地域子育て支援拠点事業★

開催日	時間	内容
8日(火)	10:30~11:30	えほん・あらかると 絵本の読み聞かせ・お誕生日会をします。
18日(金)	10:30~11:30	親子で楽しくリズム遊び&わらべ歌 みんなで遊ぼう!
22日(火)	10:30~11:30	えほん・あらかると リズム遊び・絵本の読み聞かせをします。
25日(金)	13:30~15:00	<夏休み工作>陶芸を楽しもう! コップを作ろう! 対象: 幼児・小学生(幼児・小学生1・2年生までは保護者同伴) 定員: 15人(無料) 受付: 7/14(月)~ ※定員になりたい締め切ります(電話可) *作品は8/7(木)~あいあい保育園でのお渡しになります。
8月6日(水)	10:30~12:00	<夏休み工作>木の貯金箱を作ろう! 対象: 幼児・小学生(幼児・小学生1・2年生までは保護者同伴) 定員: 15人(無料) 受付: 7/28(月)~ ※定員になりたい締め切ります(電話可)

●あそびにおいでよ! (開放日)  
月~金 10:00~16:00(但し、月・木は10:00~13:00まで)  
自由に遊びに来てください!!  
♡毎火曜日は、ママたちのおしゃべりタイム♡  
10:00~12:00まで、スタッフが入って遊びます。

◎就労相談 子育て中での再就職を考えている保護者の方へ  
専門員の相談が受けられます。 毎月 第2火曜日 10:00~12:00

◎管理栄養士さんの何でも相談  
子どもの栄養や偏食などについて気軽に相談してください。 ※要予約

NPO 法人サポートネットワークぬくもり あいあい保育園  
羽曳野市向野 2-8-2 (産生診療所敷地内) ☎937-0016 FAX:937-5716

### ★カンナ★ 参加自由 無料 10:30~11:30

- 4日(金) 七夕制作
  - 11日(金) ポップコーンを作って食べよう
  - 18日(金) 水遊び
  - 25日(金) スーパーボールすくい遊び
- 水遊びとスーパーボール遊びの時は、タオルと着替えを持って来て下さいね。

●開放日 月・水・金  
10:00~12:00 14:00~16:00(祝日休み)  
NPO 法人つどいの広場カンナ  
羽曳野市高鷲 5-422-22 ☎/FAX 939-1625

開催日	事業名	時間	内容	費用
2日(水)	リズム遊びの会	10:00~11:00	歩行が確立している子を対象にしたリズムあそび。(動きやすい服装で時間厳守でおこしくください)	予約不要 無料
	給食体験	11:00~12:00	限定3組。事前にご予約ください。	要予約 大人600円 子ども400円
9日(水)	赤ちゃんの子育て	9:30~10:30	くるみの離乳食を段階をおってみながら、食べている量や、刻み方、食材など参考にしてください。	離乳食付 子ども400円
12日(土)	体験保育	9:30~14:00	くるみの生活(遊び、リズム、食事)を体験した後、午後より懇談(12:30~14:00)を行います。	要予約 大人900円 子ども600円

NPO 法人子育てサポートくるみ くるみ共同保育園  
羽曳野市壱井 508-1 ☎957-3282 <http://kosodate-kurumi.com>

### ●こどもステーション 7月の予定 全ての行事は予約が必要です。

~乳幼児から高齢者までが集うところまで~ ☎/FAX 957-1114 (FAXでの申込み可)

月~(金)	時間	内容	費用
ほっとタイム	10:45~11:30	参加費無料となたでもどうぞ。4日(金)七夕まつり(終了後)ご希望の方は要600円。25日(金)おしゃべりサロン(参加費100円)ご希望の方は要600円)	こどもステーション
若者・障がい者自立支援相談	第1木曜日(7/3) 13:00~ 第3金曜日(7/18) 13:00~	参加費1人1時間まで2,000円 要予約	こどもステーション
井戸端トーク	第3水曜日(7/16) 13:30~15:00	参加費:150円(コトヘ付き)	こどもステーション
13日(日)	デイキャンプ	10:00~13:00 参加費:大人1,200円 3才~小学生 700円	石川れんげ農場
17日(木)	はがき絵講座	14:00~16:00 参加費:1,000円(要会員登録、材料費別途)(体験有)	こどもステーション
25日(金)	チャレンジ	大自然の中で2泊3日のテント生活!友達も誘ってみんなで参加しよう。参加費:小学生(3年~6年)19,800円(友達同士でグループ割引あり)	奈良県天川村ふれあいの森キャンプ場
27日(日)	キャンプ		
28日(月)	手編み講座	14:00~16:00 参加費:1,000円(要会員登録、材料費別途)(見学有)	こどもステーション
22日(火)	夏休み生活学校	10:00~16:00 生活力を身に付けよう! 対象:小学生 参加費:2,300円(昼食、おやつ代、保険代含む。土曜日は割増料金にて可)	こどもステーション
8月29日(金)	土曜コース	7/5~19日 10:30~12:00 2/13:30~15:00 会費:月2回 1人2,500円(教材費別途) 対象:幼児~大人 となたでも(体験有り)	こどもステーション
土曜コース	7/5~19日		
土曜日コース	(毎週土曜日)	13:00~15:00 *算数は科学と考えて「不思議 発見 おもしろい」をモットーに行っています。会費月3,000円(教材費別途)平日(月~金曜)も相談に応じます。	こどもステーション
月~(金)	kiMaMaカフェ	11:30~13:30 無農薬野菜と玄米雑穀ご飯の手作りランチです。前日までの予約制1食600円親子で800円(プラス100円でコーヒーor紅茶)	こどもステーション
月~(金)	一時保育(乳幼児、学童)	10:00~16:00 予約制:乳幼児:450円/h~650円/h 学童:300円/h~曜日:時間など、なんでもご相談ください。きょうだい割引も有ります。10:00以前、16:00以降は時間外扱い(送迎可)	こどもステーション

NPO 法人南河内こどもステーション (羽曳野市役所南側)

# 健

# 康

ふあみりー

## 市立休日急病診療所 (保健センター2階)

☎956-1000

### ■内科・小児科・歯科

診療日/日曜、祝日、年末年始(12月30日~1月3日)

診療時間/10:00~12:00、13:00~16:00

### ■小児科の土曜・休日夜間診療(南河内北部広域小児急病診療事業)

診療日/土曜、日曜、祝日、年末年始(12月30日~1月3日)

診療時間/18:00~22:00(受付は17:30~21:30)

毎月19日は食育の日



## あなたとあなたの家族のために 受けましょう、がん検診。

胃・肺・大腸・  
子宮は無料で  
受けられます。

〈集団検診〉7~9月分は電話および保健センター2階窓口で受付中(定員になりしだい締切)。詳しくは健康だよりやウェブサイトで!

### 胃がん・肺がん・大腸がん 集団検診(40歳以上の市民)

7月	10日(木) 保健センター
	18日(金) 保健センター
	23日(水) 保健センター
8月	1日(金) 保健センター
	7日(木) 保健センター
	19日(火) 陵南の森
9月	5日(金) 保健センター
	8日(月) 保健センター
	28日(日) 市役所A棟
	30日(火) 保健センター

### 乳がん・子宮がん集団検診

※乳がん40歳以上、子宮がん20歳以上で受診券をお持ちの方

8月	◆25日(月) 保健センター
9月	25日(木) コロセアム

※乳がん検診のみ、自己負担金1,000円。生活保護受給者は無料(生活保護受給証明書が必要)  
※平成26年度の対象は、乳がんは40歳以上(昭和48年以前の生まれ)子宮がんは20歳以上(平成6年以前の生まれ)で、偶数年生まれの方。

※受診には受診券(ピンク色のがき)が必要です。

◆印は、午後から一時保育があり、予約時に申し出てください。

◎無料クーポン券発送は7月中を予定しております。

### 自宅で簡単 すこやかトレーニング (※事前申込)

日時 8月27日(水) 10:00~12:00 (9:30受付)

場所 陵南の森総合センター 対象 運動制限のない方

持物 水分・タオル

### バランスアップ教室 (※事前申込・40歳以上)

野菜のとり方や1日の食事量を学べます。生活習慣病の予防について、特に食事に重点を置き、講義・体験実習を交えて楽しく学べます。お昼に1食分試食あり!

日時 7月8日(火)・9月3日(水) 10:00~13:00

定員 20人 会場 保健センター3階 栄養指導室

### 定期健康相談・栄養相談のお知らせ (※要予約)

日時 7月7日(月)・7月22日(火)

※上記の日程以外でも随時受付しています。

### 7月~8月分の予約受付中! (※事前申込)

#### 骨コツ・歯ピカ健診

#### <対象者: 昭和28・33・38・43・48年生まれ>

- ・骨密度測定と成人歯科健診 40人
- ・骨密度測定のみ 60人

7月14日(月)	保健センター
8月21日(木)	

#### 骨・歯セット教室

#### <対象者: 健診時点で65歳以上の方>

- ・骨密度測定と成人歯科健診 40人
- ・骨密度測定のみ 60人

7月17日(木)	保健センター
8月28日(木)	陵南の森

### 大人のための歯みがき教室 (※事前申込・40歳以上)

自分のお口の歯周菌をみていただき、適切な歯磨きの実習など行います。(定員になりしだい締切)

日時 7月31日(木) 13:00~

会場 保健センター

※参加費無料。歯ブラシプレゼント!

### 成人歯科健診 (歯と口の予防&ケア)

歯科医院で指導を受けて、食生活や生活習慣を点検・改善し、正しい口腔ケアの方法を身につけましょう!

#### 《対象》

昭和18・23・28・33・38・43・48年生まれ

#### 《期間》

平成27年3月31日まで

#### 《受診方法》

対象の方には受診券(はがき)を送付しています。受診券を持参の上、市内の指定歯科医院にて受診してください。費用は無料で年1回の受診となります。

#### 《その他》

3月末に受診券を送付しました。紛失された場合は、保健センターで再発行手続きをしてください。

※すべて申し込みは、健康増進課(保健センター)まで 電話もしくは来所にて受け付けております。定員になりしだい締め切ります。平成26年4月~平成27年3月末の間は各種検診・歯の健診とも1人1回となります。 ☎956-1000 (※FAXでの申し込みはできません)



## 健康診査 (会場:保健センター)

※対象児に個別通知します。健診日の2週間前までに個別通知が届いていない方は、健康増進課(保健センター)までご連絡ください。

種類	日程	対象児
4カ月児健康診査 (金曜日実施)	7月11日	平成26年3月1日~16日生まれ
	7月25日	平成26年3月17日~31日生まれ
	8月8日、29日	平成26年4月生まれ
1歳6カ月児健康診査 (火、水曜日実施)	7月29日、30日	平成24年12月生まれ
	8月26日、27日	平成25年1月生まれ
2歳6カ月児健康診査 (火、水曜日実施)	7月15日、16日	平成24年1月生まれ
	8月19日、20日	平成24年2月生まれ
3歳6カ月児健康診査 (火、水曜日実施)	7月8日、9日	平成23年1月生まれ
	8月5日、6日	平成23年2月生まれ

※ 予防接種 (集団) BCG 接種は 4 カ月児健康診査と同日 4 カ月児健康診査をすでに受け、BCG を接種していないお子さんは、健康増進課 (保健センター) に電話予約の上、受付時間 13:20 にお越しください。

※ 予防接種 (個別) 各医療機関に直接電話で予約 H26 年度健康だよりをご覧ください。

## 日本脳炎予防接種について

今年度 8 歳、9 歳 (平成 17 年 4 月 2 日~平成 19 年 4 月 1 日生まれ) になる方と 18 歳 (平成 8 年 4 月 2 日~平成 9 年 4 月 1 日生まれ) になる方へ特例措置の個別通知をしております。市外で接種を受けたなど、すでに接種をされている方に通知が届く場合があります。必ず母子健康手帳で接種履歴をご確認の上、重ねて接種されないようご注意ください。

※平成 7 年 4 月 2 日から平成 19 年 4 月 1 日生まれの方は特例措置の対象となります。まだ接種していない方・予診票を紛失された方は、健康増進課 (保健センター) 窓口にて予診票をお渡ししますので、母子健康手帳をご持参のうえお越しください。

## 3種混合 (ジフテリア・百日咳・破傷風) のお知らせ

3種混合の予防接種が途中の方、すでにポリオワクチンを2回接種している方は、早めに予防接種実施医療機関にご相談ください。4種混合に移行される方は、ポリオワクチンが規定回数を超えて接種できませんので、ご注意ください。

## 離乳食講習会 (保育あり・先着 15 人・無料)

日時 7月18日(金)・8月22日(金)

のいずれか1日 13:00~15:00

対象 4カ月児健康診査受診後から10カ月までの乳児の保護者(講習会の対象となるお子様のみ保育対象)

会場 保健センター 3階栄養指導室

## マタニティスクール (定員 20 人)

● 7月コース / 10日(木)、17日(木)、27日(日)、31日(休)

13:00~15:30 日曜日のみ: 9:30~12:00

※ 4日間で1コース

## ことばの相談 (予約制・子ども)

発音・吃音・言葉の遅れなどについて相談をお受けします。

## 親子でクッキングしてみませんか?

《キッズクッキング》

日時 7月28日(月)、8月4日(月)のどちらか 13:00~15:00

対象 幼児(4歳~就学前)と保護者 受講費:無料

《親子クッキング》

日時 8月6日(水)、8月7日(木)のどちらか

10:00~13:00

対象 小学生と保護者

費用 1組500円、(子ども1人追加+200円)

## 食中毒を防ぎましょう!

食中毒をおこす主な細菌と原因食品

- ・カンピロバクター…生の鶏肉、牛レバー
- ・サルモネラ菌…卵、肉類
- ・黄色ブドウ球菌…おにぎりや生菓子類
- ・腸管出血性大腸菌(O-157など)…生肉、井戸水

《食中毒予防の3原則》

①菌をつけない

十分な手洗い、食材は生ものと調理済み食品は分けて保存、調理器具の除菌

②菌を増やさない

期限・保存方法の確認、冷蔵庫に食品をつめすぎない、調理後は早めに食べる

③菌をやっつける

中心部まで十分加熱する

## 藤井寺保健所

藤井寺市藤井寺1-8-36

☎955-4181

※いずれも土、日、祝日は除く

表の見方 ④ 第4水曜日 有 有料 持 持参物 予 予約必要 生活衛生室 ☎952-6165

HIV即日検査(抗体検査)	水	「匿名可」	9:30~10:30
肝炎ウイルス検査	②④	水 予	13:30~14:30
風しん抗体検査	②④	水 予	13:30~14:30
こころの健康相談 (精神科医・精神保健福祉士など相談可)	予	こころの病気、ひきこもり・アルコール依存症など	
医療機関に関する相談	月 火 水 木 金		9:15~12:15 13:00~16:00

水質検査(飲用水・井戸水・遊泳場水・浴槽水)	予 有	依頼の際はお問い合わせください。
腸内細菌検査	月 火 水 有	9:30~12:00
寄生虫卵検査	月 火 水 木 有	9:30~12:00
室内のホルムアルデヒド、VOC測定	予 有	依頼の際はお問い合わせください。
飼えなくなった犬の引き取り窓口は、大阪府動物管理指導所藤井寺分室(電話 072-937-1101)です。要事前相談。引取時間(月)(水)9:30~12:00、有料、要印鑑。		

# HABIKINO CITY TOPICS

## 四天王寺大学とさらなる連携へ



5月20日(火)、四天王寺大学にて「羽曳野市と四天王寺大学・四天王寺大学短期大学部との連携に関する協定」の調印式を行いました。同大学には、はびきの市民大学や公開シンポジウムなどの生涯学習の分野で

ご協力をいただいています。今後この協定をもとに、文化や産業、観光振興、健康や福祉など、多様な分野でさらに連携を強化し、地域社会の発展や人材育成に取り組みます。

## こども会活動の功績

5月7日(水)、大阪国際会議場にて、長年のこども会活動の功績が認められ、市こども会育成連絡協議会高橋 悟会長が大阪府知事表彰を受賞されました。ますますのご活躍を期待しております。



撮影5月21日

## 史跡をめぐる総合学習 (西浦東小)

5月22日(木)、西浦東小学校6年生が毎年行う、古墳や遺跡などを学習しながらめぐる(約6.1km)課外授業は、今年で10回目を迎えました。はじめに大王に扮した市職員から、石器や古墳などに関するレクチャーをみっちり受けました。



その後、西浦銅鐸出土地や清寧天皇陵古墳などを順次に見学。峯ヶ塚古墳では墳丘に上がり、前方から後円までの長さ(96m)を、クラスメート全員(38人)で手をつなぎ体感しました。担任の新田先生は「自分の町の身近なところに歴史があること学び、関心を高め、郷土愛を育ててもらえれば」と話しました。この課外授業をきっかけに、児童たちは市の歴史等をさらに図書館で詳しく調べ、パンフレットなどをつくるそうです。



▲ 峯ヶ塚古墳の墳丘でメモを取る児童ら



▲ 同日移動中は、世界文化遺産登録をめざす、百舌鳥・古市古墳群の「のぼり」でPRも実施

## ～団体・個人の部 結果～

### 第34回羽曳野市グラウンド・ゴルフ大会

5月10日(土)、スポーツ推進委員協議会主催のグラウンド・ゴルフ大会をグレープヒルスポーツ公園で行いました。



当日は76チーム・約300人が熱戦を繰り広げました。

**団体の部 優勝：仲よしクラブ A**

準優勝：黄金町ひまわり会 A 第3位：南大阪 G & G A

**個人の部 (敬称略)**

優勝：川野 博文 準優勝：井原 荘吉 第3位：横道 健児  
第4位：問谷 正 第5位：林 勇 第6位：足立 敬子

## 母の日ファミリーバレーボール大会結果



5月11日(日)、はびきのコロセアムにて大会が行われ、11チーム159人が参加しました。

優勝：たちばな、準優勝：WASHI  
第3位：マザーズ、キャニオン

## 第33回「市長杯ゲートボール大会」結果



5月21日(水)、陵南の森総合センター運動広場において10チームが参加し開催されました。雨が降ったりやんだりする中、熱戦が繰り広げられました。

優勝：野々上 準優勝：陵南 B  
第3位：なでしこ

## 創建950年 壺井八幡宮 奉祝行事

5月25日(日)、壺井八幡宮にて記念行事が行われました。同八幡宮は遡ること950年、康平7年(1064年)に源頼信の子である頼義が、石清水八幡宮の神をまつたのが始まりとされています。記念行事では、弓馬術礼法小笠原きょうばじゆつれいほう おがさわら教場の歩射三々九手挟きょうばじゆつれいほう おがさわら式が披露され、射手が的を射抜くと会場に訪れた約



200人から歓声が上がりました。また、境内では創建950年を祝い、琴や琵琶の演奏奉納なども行われました。



## 初夏！駆ける、跳ぶ、 力いっぱい体育祭

6月8日(日)、石川河川敷グラウンドにて、第45回市民体育祭が行われました。梅雨入り宣言の4日後でありながらも、晴れ渡る青空の下で約6,000人が楽しく汗を流しました。今年から初夏開催となった体育祭では、体脂肪率などを測定する健康ブースや、コロコロふれあいパークで10月までの第4日曜日に定期開催している「はびきの軽トラ市」が参加する食のブースなどが新設されました。



## 歌でつながれ！気持ちはひとつ！

6月9日(月)、白鳥小学校体育館で、シンガーソングライターの寺尾仁志さん率いる「human note」が歌を通して人と人がつながることをみんなに伝えてくれました。体育館には児童と白鳥幼稚園園児、保護者や先生らが集まり、500人を超える大合唱となりました。中でも「みんなトモダチ」の曲では、保護者らで構成する「白鳥シンガーズ(約40人)」が登場し、「human note」との夢の共演を果たしました。また、同校園を含む市内の小学校や幼稚園の子どもたちから、外国との友好を深めるために、イラストなどを描いた手さげかばんを預かった寺尾さんらが、ケニアにあるイラリ小学校を訪れ(3月)、手渡すシーンを映像で報告してくれました。



## 超高齢社会の救世主

恵我之荘小学校6年生が大府市民児協連会長より「子どもさわやか賞」を受賞した報告に、6月9日(月)、市長室を訪れてくれました。同賞は、高齢者や障がい者との交流や、美化清掃などの地域活動に対して贈られる賞です。同校6年生は、10年以上も地元の高齢者との手紙を通じた交流を続けており、生きがいづくりに貢献してきたことが評価されました。これからも、ますますの活躍を期待します。



たにくち こうき 高鷲  
**谷口 航基ちゃん**  
平成25年9月5日生まれ  
生まれてきてくれてありがとう。  
笑顔いっぱい元気に育ってね。  
母親の久美子さん撮影



あさだ ななお 古市  
**浅田 菜々緒ちゃん**  
平成25年7月28日生まれ  
元気にスクスク育ってネ。いつまでも  
兄妹仲良くな。(写真上:兄の文瑠くん)  
父親の輔さん撮影



たかはし れあ 尺度  
なかから **高橋 怜愛ちゃん** 平成25年8月4日生まれ  
とあ **永愛ちゃん** 平成23年11月11日生まれ  
これからも、姉妹仲良くな!!  
母親の真以子さん撮影

こ  
ん  
に  
ち  
は  
あ  
か  
ち  
ゃ  
ん

## 前期講座

### 単発申込可能講座

#### ②日本社会の“いま”をとらえる

日曜 13:00～14:30

7/6	グローバル化で変わる日本の企業経営
7/13	国境のない世界で生きる知恵
7/20	刑務所の現状からみる日本社会

#### ③羽曳野市の木「橋」について学ぼう

日曜 15:00～16:30

7/6	日本古代の聖樹と橋-タジマモリ・ヤマトタケル伝承などから-
7/20	羽曳野市と橋

#### ⑤長寿社会における医療と健康づくり

水曜 13:00～14:30

7/2	プラス思考で健康づくり
7/9	中高年が身につけたい運動習慣～健康効果について～
7/16	中高年の体に筋肉が付く運動～超簡単運動の実践～

#### ⑦近畿の文学ミュージアム

土曜 10:30～12:00

7/5	田辺聖子文学館(大阪樟蔭女子大学)
7/12	柿衛文庫

#### ⑧知って得する流通学

土曜 13:00～14:30

7/5	数字から企業戦略を読み解く!
7/12	お金の流れで見る日本経済

#### ⑨「食」を考える

土曜 15:00～16:30

7/5	文学の中の食
7/12	食の倫理学 何を食べてはいけないか

#### ⑩芸術の都・大阪-再発見

近代大阪の美術・音楽・演劇

木曜 19:20～20:50

7/3	戦後の大阪アヴァンギャルド-終戦から'70万博まで-
-----	----------------------------

【開講場所】LIC はびきの 3F 視聴覚室  
(講座⑦は時とみどりの交流館)

【受講料】800円 / 講義

【申込期間】当該講義日の1週間前から前日まで。

【定員】60人(講座⑦は30人) ※先着順

### 申込方法 (全講座共通)

電話 (950-5503) もしくは来館 (羽曳野市軽里 1-1-1 LIC はびきの 1F 市民大学受付カウンター) にてお申し込みください。

## 公開講座

### 紙コップロボットを作ろう

～モーター2つで動く簡単なロボット作成講座～

【日 時】8月27日(水) 10時30分～12時00分

【場 所】LIC はびきの 3F 視聴覚室

【講 師】大阪府立大学工業高等専門学校 教授 金田忠裕

【定 員】30人 ※先着順

【対 象】小学生

※小学2年生以下は

必ず保護者同伴。

※見学者は参加者

1人につき1人まで。

【申込期日】7月25日(金)まで

【受講料】500円 ※講義当日支払い

【持参物】使い慣れたはさみ

作品を持ち帰る袋

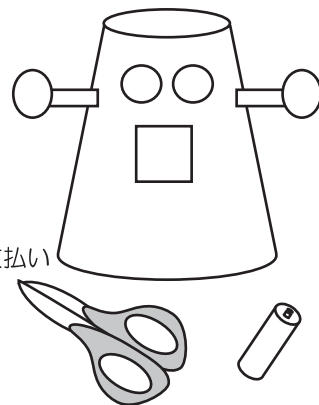

## 短期講座

### 大阪近郊の「文学の里」を訪ねて

第1講義 「東大阪の文学館を訪ねて」

【日 時】8月28日(木) 11時00分～13時00分

【場 所】東大阪市 (田辺聖子文学館、司馬遼太郎記念館)

第2講義 「津の国の隠れ里、伊丹の歴史と文学をたどる」

【日 時】9月19日(金) 11時00分～13時00分

【場 所】伊丹市 (有岡城址、柿衛文庫、プルワリーミュージアム)

### 共通事項

【講 師】はびきの市民大学 学長 河内厚郎

【定 員】各30人 ※先着順

【申込期間】7月1日(火)～対象講義日の1週間前

【受講料】各500円

※申込み時にお支払い。

※交通費と入館料は別途ご用意ください。

【持参物】動きやすい服装・熱中症対策など

各自でご準備ください。

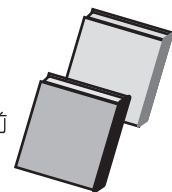

## LIC はびきの テナント募集

文化ホール、図書館などを備えた複合施設に  
ふさわしいテナントを広く求めます。

募集 7月1日(火)～25日(金)

応募 応募用紙(市役所 政策推進課・LIC はびきのにて  
配付または、市ウェブサイトからダウンロード可)  
に必要事項を記入の上、持参してください。

## LIC はびきの内「cafe 峯屋」奥側に

貸出スペースができました。

- ・パーティー
- ・お茶会
- ・お食事会
- ・打ち合わせ
- ・個展
- ・商談会などに  
ご利用いただけます。



申込・問合せ ☎政策推進課 958-1111 内線 4740



# LIC\*NEWS

羽曳野市立生活文化情報センター（LICはびきの）は指定管理者 株式会社みのりの里が運営しています。  
掲載しておりますイベントの内容は予告無く変更・中止になる場合がございます。ご不明な点はLICはびきのまでお問い合わせください。

施設利用／お問合せ 072-950-5500

チケット予約専用 072-950-5504

インターネット URL <http://www.lic-habikino.jp/>  
E-mail [lic@minorinosato.com](mailto:lic@minorinosato.com)  
facebook <http://www.facebook.com/lichabikino>

主催／羽曳野市 (株)みのりの里

## エコイベント2014 ～さあ始めよう！エコアクション！～

7月26日(土)／7月27日(日) 10時00分～15時00分

場所 LICはびきの全館

内容 ミニトレイン・かえっこバザール・縁日コーナー・絵画展  
ミニコンサート・グルメコーナー・おもちゃ作り教室  
おもちゃ病院・エコロジー展示＆体験コーナー など

### 同時開催

## LIC de フリマ 出店者募集 9時00分～15時00分

場所 1F 交流広場(屋外) ※雨天決行

出店料 3,000円/日 締切 7月9日(水)必着

説明会 7月18日(金)19時00分～ プース数 20ブース(3m×3m)/日

申込方法 往復はがきで申込み(応募者多数の場合は抽選)

申込条件 説明会に必ず出席できる方(代理人可)2日連続出店不可。

## 映画上映会「アナと雪の女王」

1回目 10時00分～11時45分(9時30分開場)

2回目 13時00分～14時45分(12時30分開場)

場所 1F ホールM 入場料 自由席・無料 定員 各回600人

チケットは7月16日(水)9時00分より1F交流プラザにて配布。  
お一人様全公演から合計4枚まで。電話不可。入場にはお一人様  
チケット1枚必要。膝上鑑賞の方はチケットは不要。7月16日(木)  
以降総合受付にて配布。定員に達し次第、配布終了。

## LICスタッフ体験

9時15分～11時45分／12時15分～14時45分 ※映画開催時間中

場所 1F ホールM

参加費 1,000円(スタッフ用Tシャツ付) ※7月25日(金)支払

定員 各回3人(保護者の方と一緒にご参加ください)

体験内容 ①舞台そでアナウンス ②照明点灯消灯など

対象 ①小学3年生まで(ひらがなの読める人)  
②小学4年生～6年生

申込方法 来館・ホームページで申込み ※電話申込不可

申込条件 7月25日(金)15時00分～の事前練習に参加できる方

締切 7月10日(木) ※応募者多数の場合は抽選

## 鉄道ジオラマ製作教室 10時00分～／13時00分～

場所 2F 美術工作創作室 参加費 2,000円 ※当日支払

定員 各回10人 申込方法 来館・お電話で申込み

受付開始 7月8日(火)9時00分～ ※先着順・来館者優先

## ペアで参加！空き缶つみ大会 11時00分～／14時00分～

場所 1F アトリウム 参加費 無料 ※16歳以上のペアは参加不可

定員 各回5組10人 申込方法 来館・お電話で申込み

受付開始 7月13日(日)9時00分～ ※先着順・来館者優先

詳しくはLICはびきのホームページをご覧ください！！

主催／羽曳野市

## 第42回りっくぶち寄席

～高座のイケメン大集合～

7月13日(日) 14時00分開演(13時30分開場)

場所 1F ホールM

入場料 前売・指定席 1,000円  
当日200円増・未就学児入場不可

出演 笑福亭銀瓶／林家染弥／林家染左／林家染吉

～今秋に染弥が菊丸を襲名！染弥最後のぶち寄席！！～



チケット  
発売中

笑福亭  
銀瓶

## 次回 第43回りっくぶち寄席 ～染吉・愛染 滑稽兄弟の会～

9月28日(日) 14時00分開演(13時30分開場) 3F 音楽実習室

入場料：前売・指定席 500円 当日200円増・未就学児入場不可

7月  
14日  
(月)  
発売

主催／南河内文化会館ネットワーク委員会

後援／FM OSAKA 南海電気鉄道株 協力／NPO法人 関西ジャズ協会

## 南河内JAZZフェスティバル2014 ～あなたのまちジャズ～

### 「Jazz Giants-ジャズの巨人-」ライブ in 羽曳野

～ジャズ界の巨人「ルイ・アームストロングと  
マイルス・デイビス」をトリビュート！～

7月19日(土) 16時00分開演(15時30分開場)

場所 1F ホールM

入場料 前売 2,000円・当日300円増 ペア券 3,800円(前売限定)  
※全自由席・6歳未満入場不可・1ソフトドリンク付

出演 山口真文クインテット

演奏曲目 ジャズの名曲「この素晴らしき世界」・「星影のステラ」ほか



チケット  
発売中

主催／羽曳野市

## LICはびきのオルガンゼミ それゆけ！オルガン探検隊

「発射5秒前！オルガンと一緒に音の  
宇宙へ出発！！」

7月20日(日) 午前の部 10時30分～12時00分  
午後の部 13時30分～15時00分

場所 1F ホールM

参加費 自由席 500円(要チケット) 3歳以上有料

内容 星をテーマにした曲「きらきら星」  
など、ジブリの曲をみんなで歌おう



チケット  
発売中

主催／羽曳野市

## よしもとおでかけお笑いライブ vol.10

8月10日(日) 13時00分開演(12時30分開場)

場所 1F ホールM

入場料 前売・指定席 2,000円  
当日500円増・3歳以上有料

出演 博多華丸・大吉

ファミリーレストラン／銀シャリ  
中上亜耶／天竺鼠／グイグイ大脇  
ヒガシ逢ウサカ



7月1日(火)  
チケット発売

申込書で取得する個人情報は、イベント参加、各種ご案内のためにのみ利用します。ご本人の同意なしに第三者に提供することはありません。申込時の個人情報の提供は、ご本人の任意です。ただし、住所、氏名等が未記入の場合は、参加頂けません。個人情報の開示等に関する件は、弊社個人情報保護管理者までお問い合わせください。

※ 幼児は保護者同伴でお願いします。必ず上靴を持ってきてね！

日程	時間	事業名	内容	定員
7月 10日(木)	10:00～11:30	子育てセミナー	「親子体操」～親子で楽しく体を動かそう！～ 講師：山本尚明氏（体育文化指導協会） 場所：青少年児童センター 体育館 持物：水筒・タオル・着替え・親子とも体育館シューズ ※ 初めてのの方は事前申込必要	なし
7月 5日(土) 12日(土) 19日(土) 26日(土)	15:00～17:00	子ども広場	「将棋広場」～初めての人、少しでも興味を持った人は、気軽に参加してください～ 対象：おおむね小学1年生～6年生 ※ 開催日が変更になる場合あり	なし



※ 申し込みは7月1日から（9:00～17:00まで、日・祝は除く）電話のみで受付けます。1人1教室の申し込みとします。先着順のため定員になりしだい締め切ります。  
対象：幼児・小学生（幼児・小学校1年生は保護者同伴）

日程	時間	定員	内容	参加費
7月26日(土)	10:00～11:30	15人	「風鈴をつくろう」 プラスチック容器で素敵な風鈴を作りましょう。きれいな鈴の音がします。	なし
7月28日(月)	14:00～15:30	15人	「ケーキ型の貯金箱」 紙ねんどでフルーツなどを作り、デコレーションしましょう。	200円 当日持参
7月31日(木)	14:00～15:30	15人	「オリジナルうちわ」 モールやホイールいろがみで飾りつけをして、楽しみましょう。	なし
8月4日(月)	14:00～15:30	15人	「ゆらゆらツリー」 楽しいバランスゲームのおもちゃをつくります。	なし
8月11日(月)	14:00～15:30	15人	「ペットボトルの小物入れ」 毛糸をつかい、動物の小物入れをつくりましょう。 持物：空のペットボトル 1.5ℓ 丸型1本	なし

## 地域交流映画会

### 「プレーンズ」

農業散布機のダスティの夢は、大空の世界一周レースで優勝すること。それでも夢を諦めず、猛特訓と仲間のサポートによってレースへの出場権を手に入れるが…。

日時 7月18日(金) 入場無料  
会場 青少年児童センターグラウンド  
※ 悪天候（雨天や強風）時は体育館で実施  
開場 18:30（車の移動は、19:00まで）  
上映 19:15～21:00頃まで  
共催 埴生校区青少年健全育成連絡協議会  
羽曳野市地域人権協議会  
人権文化センター・青少年児童センター  
※ 小学生以下のお子さんは、必ず保護者同伴で。  
※ 車は、グラウンドに駐車。ただし、19:00～映画会終了まで車の出入り（移動）はできません。  
※ 上映時間が前後する場合があります。あらかじめご了承ください。  
※ 上映時間は多少前後する場合があります。  
※ 上映作品は3D映像ではありません。

問合せ：青少年児童センター☎952-0032

### 「夏休み子ども教室」

#### 会員募集の案内



青少年児童センターでは、夏休みを利用して、小学1年生～6年生を対象にした「夏休み子ども教室」を開催します。

日時 8月19日(火)、21日(木)、22日(金)、25日(月)、26日(火)、28日(木)、29日(金)の計7回

1班：10:00～、2班：11:00～ 各班1時間枠

場所 青少年児童センター2階学習室F

内容 学習会（夏休みの宿題など）・あそび

対象 小学1年生～小学6年生まで

※ 学童保育などに参加している方はご遠慮ください。

定員 各班30人（定員になりしだい締切）

申込 1班・2班のどちらかのみとします。

申込手順1. まずは電話で青少年児童センターまで申込をお願いします。

申込手順2. 青少年児童センターへ申し込みに来てください。

※ 申込は7月18日(金)～8月8日(金)の間で。9:00～17:00(日曜除く)

問合せ：青少年児童センター☎952-0032





主な公共施設

羽曳野市役所

☎958-1111 FAX958-0212

支 所	☎955-0583 FAX930-2144
羽曳野市民会館	☎958-2311 FAX958-2312
LICはびきの (生活文化情報センター)	☎950-5500 FAX950-5505
はびきのコロセアム	☎937-3123 FAX937-3124
市民体育館(西浦)	☎958-2340 FAX958-3614
陵南の森総合センター (老人福祉センター・ 公民館・図書館)	☎952-2751 FAX952-1303
陵南の森生きがい情報センター (テレワークセンター)	☎931-1900 FAX931-2112
MOMOプラザ	☎957-5553 FAX957-5580
丹治はやプラザ	☎937-2355 FAX937-2388
石川プラザ	☎950-2002 FAX958-9110
保健センター (休日急病診療所)	☎956-1000 FAX956-1011
人権文化センター	☎955-4556 FAX955-7042
青少年児童センター	☎952-0032 FAX937-8580
白鳥児童館	☎957-4900 FAX957-4900
青少年センター	☎958-0050 FAX956-7867
エコプラザはにふ	☎959-3567 FAX959-3568
道の駅しらとりの郷・羽曳野 総合棟(休業日毎週木曜日・年末年始)	☎957-6900 FAX957-6910
子育て支援センターふるいち	☎958-3308 FAX958-3350
子育て支援センターむかひの	☎953-6361 FAX953-6361
向野老人いこいの家	☎952-0033 FAX952-0033
給食センター	☎958-2306 FAX958-1082
社会福祉協議会	☎958-2315 FAX958-3853
シルバー人材センター	☎959-0555 FAX959-0333
柏原羽曳野藤井寺消防組合	☎958-0119 FAX958-9900
羽曳野警察署	☎952-1234 FAX952-2531
藤井寺保健所	☎955-4181 FAX939-6479
藤井寺郵便局	☎954-2601 FAX938-8591
柏羽藤環境事業組合	☎976-3333 FAX976-3331
クリーンピア21(火曜日休み)	☎975-2580 FAX975-2577

羽曳野市の宣言

- 交通安全都市宣言 ○非核平和都市宣言
- 人権擁護都市宣言 ○健康都市宣言
- 青少年健全育成都市宣言

固定資産税のお知らせ

○固定資産税・都市計画税の減免制度

対象者は①～④の要件すべてに該当する納税義務者です。

**対象** ①納税義務者が平成26年1月1日現在で65歳以上、障がい者、寡婦または寡夫のいずれかであること。

②納税義務者および当該納税義務者と生計を一にする者の全員が、住民税均等割非課税限度額以下の所得であること。

扶養の人数	扶養がない場合	扶養が1人の場合	扶養が2人の場合	扶養が3人の場合
前年の合計所得金額	320,000円	830,000円	1,150,000円	1,470,000円

③所有している固定資産が自己居住用だけであり、所有家屋の延床面積が70㎡以下であること。

④固定資産の年税額(土地・家屋)の合計が5万円以下であること。

**減免率** 固定資産の年税額(土地・家屋)の2分の1

**減免申請など** 減免申請書に必要事項を記入押印の上、8月29日(土・日・祝日を除く、9:00～17:30)までに税務課固定資産税担当に提出してください。なお申請は毎年必要です。

○新築・増築家屋の実地調査

新築・増築された家屋の固定資産税を算出するため、実地調査を行っています。家屋全体(収納スペースを含む)が調査の対象となります。

なお、登記申請をされずに家屋を新築・増築・取壊したときは、届出書の提出が必要です。

※実地調査は、事前に日程を通知した上で、身分証を携帯した職員が行います。不審に思われたときは、身分証を確認していただくか、お問い合わせください。

**受付・問合せ** 固定資産税担当(本庁1階⑨⑩窓口) ☎958-1111 内線1540・1550

7月1日から、改正「男女雇用機会均等法施行規則」などが施行!

☆主な改正点

1. 「間接差別」の対象範囲の拡大(厚生労働省令等の改正)

すべての労働者の募集・採用、昇進、職種の変更に当たって、合理的な理由なく、転勤要件を設けることを「間接差別」として禁止されます。

<合理的な理由がないとして、「間接差別」となるおそれがあるものとして禁止される措置の例>

- × 労働者の募集にあたって、長期間にわたり、転居を伴う転勤の実態がないにもかかわらず、全国転勤ができることを要件としている。
- × 部長への昇進に当たり、広域にわたり展開する支店、支社などがないにもかかわらず、全国転勤ができることを要件としている。

2. セクシュアルハラスメントの予防・事後対応の徹底等(セクハラ対策の指針の改正)

- ①職場におけるセクシュアルハラスメントには、同性に対する行為も含まれることが改めて指針に明示されました。
- ②性別役割分担意識に基づく言動をなくしていくことが、セクシュアルハラスメント防止の効果を高める上で重要であるということが明示されました。
- ③放置すれば就業環境を害するおそれがある場合や、性別役割分担意識に基づく言動が原因となってセクシュアルハラスメントが生じる場合についても、広く相談に応じる必要があることとされました。
- ④被害者に対する適切な事後対応の措置の例として、管理監督者または産業保健スタッフなどによる被害者のメンタルヘルス不調への相談対応が追加されました。

各事業所において、セクシュアルハラスメントの防止に関する方針に、同性に対する行為も対象となること、性別の役割分担意識に基づく言動が発生原因や背景となることについても明確化し、労働者に周知・啓発してください。

3. コース等別雇用管理についての指針の制定

「総合職」と「一般職」を区分するなど、コース等別雇用管理を行うに当たって事業主が留意すべき事項について、従来、通達で示してきた内容をわかりやすく整理し、新たに告示として指針が制定されました。

4. 性別による差別事例の追加(性差別指針の改正)(性別を理由とする差別に該当する例として)

結婚していることを理由に職種の変更や定年の定めについて男女で異なる取扱いをしている事例が追加されました。

改正内容については、厚生労働省ウェブサイト「雇用における男女の均等」で検索。

**問合せ** 大阪労働局雇用均等室 ☎06-6941-8940

## 後期高齢者医療制度のお知らせ

- 8月から利用する「後期高齢者医療被保険者証（水色）」を7月下旬に送付します。
- 平成26年度「保険料額決定通知書」、「納入通知書」を7月中旬に送付します。
- 保険医療機関等での自己負担割合

医療機関での自己負担割合は、「一般の方は1割」、「現役並み所得者は3割」となります。毎年8月1日時点で、当該年度（4月から7月までは前年度）の「住民税課税所得（各種所得控除後の所得）」により定期判定を行います。

現役並み所得者として3割負担と判定された場合でも下記の要件に該当するときは、基準収入額適用申請により、申請月の翌月から1割負担に変更することができます。詳しい内容は、お問い合わせください。

### 【要件】

同一世帯に被保険者がお一人のみの場合	被保険者本人の収入額が383万円未満のとき
同一世帯に被保険者が複数いる場合	被保険者の収入の合計額が520万円未満のとき
同一世帯に被保険者がお一人のみで、かつ、同一世帯に70歳以上75歳未満の方がいる場合	被保険者本人の収入額が383万円以上の場合で、被保険者本人および70歳以上75歳未満の方の収入の合計額が520万円未満のとき

## ●後期高齢者医療限度額適用・標準負担額減額認定証の更新

限度額適用・標準負担額減額認定証は、医療機関に入院や通院した際に、窓口で保険証と併せて提示すると、医療費・食事代の負担が軽減されます。対象者は、住民税非課税世帯に属する被保険者です。

8月1日から有効となる認定証の交付を受けるためには、下記の①から③をお持ちの上、7月中旬に市役所保険年金課まで申請手続きが必要です。

- ①後期高齢者医療被保険者証      ②印鑑

- ③すでに90日を超えてご入院されている非課税世帯で、低所得IIの世帯の方は、入院時食事代領収書

問合せ 保険年金課 ☎ 958-1111 内線 1741・1744

## 老人医療（一部負担金相当額等一部助成）医療証（青色）をお持ちの方へ

7月末に8月1日からお使いいただける新しい医療証（黄色）をお送りします。8月1日以降は、今回お送りする新しい医療証をお使いください。※自立支援医療（精神通院）および結核に係る医療を受けている方については、受給者証または患者票の有効期限の医療証を発行しています。

### 老人医療「一部負担金相当額等一部助成」医療助成制度とは

【対象】65歳以上で次のいずれかを保持し、所得制限内の方。

- ①身体障害者手帳1・2級、療育手帳A、療育手帳B および身体障害者手帳
- ②特定疾患医療受給者証      ③結核患者票      ④自立支援医療（精神通院）受給者証
- ⑤ひとり親家庭として18歳未満の児童を養育されている方

### 【入院と通院の医療費について】

医療機関で支払う自己負担額は、1医療機関あたり入・通院とも1日500円を限度に2日目までご負担いただき、3日目から不要です。つまり1医療機関でお支払いいただく負担の上限は、1カ月1000円までとなります。なお、調剤薬局については自己負担はありません。

### 【入院時食事代の助成方法の変更について】

助成対象の①⑤を要件とされている方については、入院時食事代も助成（1食260円限度）しています。7月31日分までは、医療機関で一度支払っていただき後日払い戻しの手続きをする「償還払い」となっていますが、8月1日からは、「現物給付」による助成が可能となります。医療機関で健康保険証と医療証を提示することで、医療機関の窓口での入院食事代の支払いは必要なくなります。ただし、入院施設によっては、従来どおり、後日払い戻しの手続きをする「償還払い」となることがあります。

※7月31日分までは、従来どおり、後日払い戻しの手続きをする「償還払い」となります。5年間は遡って払い戻しを行いますので、忘れずに申請してください。

※障害者医療およびひとり親家庭医療の助成を受けている方の入院時食事代については、11月1日より「現物給付」に変更予定です。

問合せ 保険年金課 給付福祉医療担当 ☎ 958-1111 内線 1320・1330

## 国民健康保険からのお知らせ

- ◆平成26年度国民健康保険料（本算定）納入通知を7月中旬にお届けします。

平成26年度保険料率をもとに世帯の年間保険料を算定し、仮算定（4～6月）保険料を差し引き、7月～翌年3月までお納めいただくものです。

[平成26年度賦課限度額]

- 基礎賦課（医療）分 51万円
- 後期高齢者支援金分 16万円
- 介護納付金分 14万円

- ◆8月1日更新の「国民健康保険高齢受給者証」を7月下旬にお届けします。

問合せ 保険年金課

☎ 958-1111 内線 1760

## 『子ども医療費助成』通院時の医療費（小学校3年生まで拡大しました!）

7月診療分から、新たに小学校3年生までの「通院時の医療費」を助成しています。ただし、1つの医療機関あたり、1日につき500円（月2日限度）の一部自己負担金が必要になります。

※医療証に関しては、6月下旬に全ての対象者に対して、カード型の医療証へ変更して交付しました。受診時に保険証に添えて医療機関へ提示し、助成を受けてください。

対象 [通院] 小学校3年生まで

[入院] 小学校6年生まで

※小学4年～6年生までのお子さんは、入院のみ医療費の助成対象となり、償還払いの扱いとなります。

問合せ 保険年金課

☎ 958-1111 内線 1330・1320

## 国民健康保険・後期高齢者医療

### 『日曜窓口・夜間窓口』

国民健康保険料・後期高齢者医療保険料の納付相談について、『日曜窓口・夜間窓口』を開設します。ご利用ください。

日曜窓口	7月27日(日) 10:00～15:00	市役所本庁1階
夜間窓口	7月16日(水) 7月29日(火) 18:00～20:00	保険年金課 (3番窓口)

問合せ 保険年金課

☎ 958-1111 内線 1750・1751



### 7月は下水道事業受益者負担金の納付月

初年度に納めていただく方の納付方法は、分割納付と一括納付があります。2年目・3年目に納めていただく方は、分割納付のみになります。  
※分割納付は、3年に分割し、さらに年2期（納付月は7月・12月）の合計6期に分けて納めていただきます。  
※一括納付は、初年度第1期の納付期限、7月31日までに全額を納めていただく方の納付方法で、納期前納付の報奨金を差し引いた金額で納めていただけます。なお、減免や徴収猶予する土地に係る受益者負担金については、報奨金の適用はありません。

※ 取扱い金融機関（納付書裏面を参照）、市役所、支所で納付をお願いします。

#### 1. 分割納付（期別納付）用

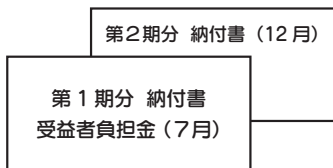

各納期までに納めてください。

#### 2. 一括納付（全期前納）用

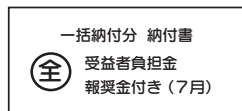

7月31日を過ぎるとこの納付書は使えません。  
※ 初年度の納付限定

（下水道総務課 ☎ 958-1111 内線 2360）

### — 道路交通法の一部が改正されました —

#### (1) 自転車が道路右側の路側帯を通行することが禁止

◆改正前は自転車などの軽車両は、歩道がない道路の左側にある路側帯と右側にある路側帯のどちらも通行することができましたが、改正後は左側の路側帯に限りです。

→ 右側の路側帯を通行した場合

**3カ月以下の懲役または5万円以下の罰金**

※近年、自転車運転者が事故等の加害者となり、多額の損害賠償金を支払うケースが多発しております。そのようなことにならないためにも個人賠償責任保険付の自転車保険への加入をお勧めします。

【問合せ】道路公園課 ☎ 947-3712（直通）

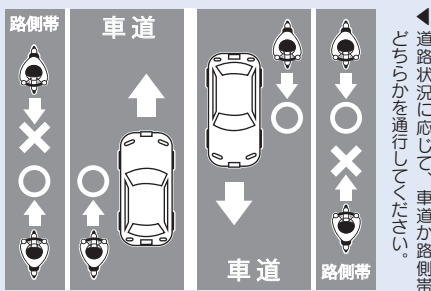

### 大雨や台風に備えよう！

梅雨や台風の時期には大雨・暴風・洪水・浸水・土砂災害などが発生し、生活や生命を脅かします。消防ではこれらの被害軽減のために次の内容を啓発しています。

#### 1. 普段よりテレビなどで気象情報に気をつける！

#### 2. 家の外や中の備えをする！

- 大雨や風が強くなる前に、窓や雨戸などはしっかり鍵をかけ、必要に応じて補強する。
- 側溝や排水路は掃除して水はけを良くしておく。●風で飛ばされそうな物は固定したり、家の中に格納する。●窓には飛散防止フィルムなどを張るなど、飛来物に備えてカーテンやブラインドをおろしておく。

#### 3. 事前に避難場所の確認や準備をする！

- 普段から避難場所までの安全な経路を確認し、事前に関係する人たちとの連絡方法や集合場所を決めておく。●避難するときは、持ち物を最小限にして、両手が使えるようにする。

#### 4. 大雨や台風時には危険な場所に近づかない！

- 大雨や台風時は、増水した小川や側溝と道路の境界がわかりにくく、転落事故が発生します。●日頃は安全と思われている場所でも油断せず、むやみに近づかないようにする。●さらに日頃と異なった音や異臭を感じたら、直ちに安全な場所に避難して消防署に119番する。

問合せ 柏原羽曳野藤井寺消防組合 ☎ 958-0119（代表）

### 陵南の森老人福祉センター 足湯の休止のお知らせ

休止期間 8月1日(金)～31日(日)

※ 9月1日(月)より通常どおりご利用いただけます。10:00～16:00  
(土・日・祝日・年末年始を除く)

問合せ 陵南の森老人福祉センター  
☎ 952-2751

### 夏休みのラジオ体操

各地域（自治会やこども会など）で夏休みラジオ体操が実施されます。お近くの会場へご参加ください。

※実施されます地域の代表の方は、社会教育課までお越しください。スタンプカードおよび参加賞をお渡しします。（参加賞の配付は7月7日以降の予定。）

問合せ 社会教育課  
☎ 958-1111 内線 4451

### 研志会会員による無料法律相談 (要予約)

日時 7月27日(日) 13:30～16:30

会場 市民会館 2階 第4会議室

内容 相続・遺言、許認可、社会保険・労働問題、その他日頃の法律上の悩み事。当日の相談は、行政書士、土地家屋調査士、社会保険労務士、弁護士などが担当します。

問合せ NPO法人研志会 河上  
☎ 951-2290 携帯 070-5431-9703

### 相続・遺言・登記無料相談会

司法書士が無料で行います。相談時間は1組当たり30分ほどとなります。事前の予約は不要です。お気軽にお越しください。

日時 8月2日(土) 10:00～16:00

会場 LIC はびきの 2階  
パソコン教室内

主催 大阪司法書士会堺支部  
問合せ 福富 ☎ 938-7608

## 高年介護課からのお知らせ

65歳以上の方を対象に、「平成26年度納入通知書(介護保険料額決定通知書)」を7月中旬に送付します。

### [今回の保険料は確定額です]

今回の保険料は、確定した平成26年度の市民税の課税状況などにより算定したものです。

### [保険料の納付方法]

介護保険料は原則として、年金から納めていただきます(特別徴収、年金天引き)。

ただし、次に該当する方は、納付書、または口座振替で金融機関などを通じて納めていただきます(普通徴収)。

- 年金受給額が年額18万円未満の方
- 65歳の誕生日から6カ月以上経過していない方
- 本市に転入されて6カ月以上経過していない方
- 年金担保などの理由で年金が停止または全額支給されなくなった方

なお、被保険者の方が特別徴収か普通徴収かを選択することはできません。

問合せ 高年介護課 ☎ 958-1111 内線 1370・1371・1395

## 「平成26年経済センサス-基礎調査・商業統計調査」の実施

7月1日を基準日として、すべての事業所・企業を対象とした「経済センサス-基礎調査・商業統計調査」が、全国一斉に行われています。

経済センサス-基礎調査は、国の事業所・企業の基本的構造を明らかにするとともに、各種統計調査の基となる情報の整備を図ることを目的とした調査です。

また、商業統計調査は、国の商業の実態を明らかにし、商業に関する施策の基礎資料を得ることを目的とした調査です。

調査の趣旨・目的をご理解いただき、調査にご協力くださいますようお願いいたします。

問合せ 総務課 ☎ 947-3812 (直通)

## 鉛製給水管の取替え工事のお知らせ

水道局では、配水管の工事や修繕工事などにあわせ「鉛製給水管」の取替え工事を随時行っています。

「鉛製給水管」は水道を長期間使用しない場合、わずかながら鉛が溶け出すことがあります。通常の使用状態では問題がないことを確認していますが、より安心してご利用いただくために、**朝一番や長い**

**間留守にした後などの使いはじめの水は、念のためバケツ1杯程度(約10リットル)を目安に、飲み水以外(トイレや洗濯など)に使用されることをお勧めします。**

今後引き続き、水道法で定められた水質基準を満たした安全な水道水をご家庭までお届けします。

### [悪質にせ水道局職員にご注意を!]

水道局では、家庭用水道器具の販売、事前連絡のない水質検査や宅内管の洗浄工事などを行うことはしていません。不審に思われたときは、身分証明書の提示を求め、ご確認していただくか、水道局へお問い合わせください。

問合せ 水道局 ☎ 958-1111 内線 5040

## 平成26年度 中学校卒業程度認定試験

やむを得ない理由で義務教育を終えることができなかった方に、高等学校などへの進学の道を開く、文部科学省の認定試験が次のとおり行われます。合格者には高等学校の入学資格が与えられます。

**対象** ①就学義務猶予免除者である方または就学義務猶予免除者であった方で平成27年3月31日までに満15歳以上になる方

②保護者が就学させる義務の猶予または免除を受けず、かつ、平成27年3月31日までに満15歳に達する方で、その年度の終わりまでに中学校を卒業できないと見込まれることについてやむを得ない事由があると文部科学大臣が認めた方

③平成27年3月31日までに満16歳以上になる方(①④に該当する方を除く)

④日本国籍を有しないで、平成27年3月31日までに満15歳以上になる方

**受付** 8月28日(木)~9月16日(火) 消印有効 文部科学省に出願書類を提出(郵送)

**試験日** 10月30日(木)10:00~ **試験科目** 国語、社会、数学、理科、外国語(英語)

**会場** 大阪府立労働センター(エル・おおさか) 6階 601号室

〒540-0031 大阪市中央区北浜東3-14

問合せ 学校教育課 ☎ 958-1111 内線 4272

めあ、おいしいやん!  
おおさかの水



## 公園内での花火は禁止です!

公園で花火を行うことは他の利用者や近隣住民への迷惑行為です。火の不始末が原因で火災が起きる場合もあります。非常に危険ですので公園内での花火は絶対にしないでください。

公園は地域の皆さんの大切な憩いの場です。花火に限らず、周辺にお住まいの方や、他の利用者の迷惑にならないようマナーを守って、気持ちよく利用しましょう。

問合せ 道路公園課

☎ 958-1111 内線 2230~2234

## 犬や猫を飼われている方へ隣近所・地域に迷惑をかけないで

フンや尿などの生活環境被害の苦情が多く市に寄せられています。

### (猫の飼い主の方へお願い)

●フン、尿は自宅の決まった場所でさせるようしつけましょう。

●地域猫と間違われないように首輪をつけましょう。

●地域猫などを増やさないためにも不妊去勢の手術を行ってください。

### (飼育されていない鳥類・小動物などへの餌やりによる被害について)

●鳥類・小動物などへの餌やりにより、その周辺にすみつき、フン・尿・ごみが荒らされるなどの被害が起っています。

### (犬の飼い主の方へお願い)

●しつけをしっかりとしましょう。

●散歩などをするときは、犬を制御できる人が綱やリードを付けましょう。フンは持ち帰り、飼い主が責任をもって処理しましょう。

### (飼い犬が人を噛んだとき)

●飼い主は動物管理指導所藤井寺分室に必ず届け出てください。☎ 937-1101

## 《セアカゴケグモにご注意を!!》

排水溝や花壇、エアコンの室外機の裏、墓石周りなど、日当たりがよくエサとなる昆虫がいる場所に生息します。

見つけても素手で触らず靴で踏み潰すか家庭用殺虫剤(ピレスロイド系)を吹きかけて駆除してください。また、近くに卵があれば靴で踏み潰してください。

もし咬まれた場合、咬まれた箇所を水で洗い流し、できるだけ早く病院で治療を受けてください。(病院には咬まれたクモを殺虫して持参してください。適切な治療につながります。)

問合せ

環境衛生課 ☎ 958-1111 内線 2842

藤井寺保健所 ☎ 955-4181



**特定計量器定期検査**

取引・証明に使用される『はかり』は、精度を確認するために2年に1回の定期検査が義務付けられています。

なお、この検査には手数料が必要です。

検査日時	検査会場	住所
8月1日(金) 10:30～15:30	はびきの ココセアム	南恵我之荘 4-237-4
8月4日(月) 10:30～15:30	市民体育館	西浦 1047
8月5日(火) 10:30～15:30	市役所	誉田 4-1-1
8月6日(水) 10:30～15:30	市役所	誉田 4-1-1

問合せ 大阪府計量検定所検査課  
☎ 072-872-7877

**はびきの中学生 study- O  
7月・8月の実施日程**

**【東教室（市役所教室）】**

- 7月13日(日)・27日(日)
- 8月24日(日)・30日(土)・31日(日)

**【西教室（あいあいハウスおよび支所）】**

- 7月13日(日)・20日(日)・27日(日)
- 8月3日(日)・10日(日)・24日(日)・31日(日)

**【講義開催日】**

7月27日(日) AM：西教室 PM：東教室  
8月24日(日) AM：東教室 PM：西教室

みんなで一緒に勉強しませんか？  
受験勉強やテスト対策として利用するなど、さまざまな場面で活用してください。  
※参加者の申し込みは随時受け付けております。まだ申し込まれていない方はお早めに！  
※中学生に勉強を教えていただける大学生サポートスタッフも募集中です！  
詳しくは市ウェブサイトまたは政策推進課まで。

(政策推進課 ☎ 958-1111 内線 3530)

**税理士による無料税務相談センター**

日時	7月16日(水) 13:00～16:00
会場	市役所 1階税務相談コーナー(市民相談室)
対象	一般納税者で、税理士の関与がない方
内容	□頭による所得税・相続税や経理などに関する相談
時間	1人30分程度
予約	電話による先着順(予約状況により当日申込可)
問合せ 申込	近畿税理士会 富田林支部 事務局 ☎ 0721-25-6250 (月～金曜日 9:00～16:00) ※当日申込のお問合せも、上記までお願いします。

本年度の市役所における相談センターは11月まで毎月第3水曜日に予定しています。納税協会・府税事務所(いずれも富田林市)でも開催しています。詳細は近畿税理士会 富田林支部 事務局までお問い合わせをお願いします。

**教えて！消費生活Q&A ～新聞中途解約～**

Q：高額な景品につられて、5年間の新聞購読契約をした。その後、病院で入院し購読が困難なため解約を申し出たら、景品代の返還を求められた。

A：新聞の訪問販売のトラブルの相談が相変わらずあります。

このような新聞の長期購読契約に関するトラブルを防止するために、日本新聞協会と新聞公正取引協議会が、「新聞購読に関するガイドライン」を策定し、消費者から解約の申し出があった場合の対応について決めました。

(解約の申し出ができる場合)

- ・クーリングオフ期間中の契約
- ・不安を感じさせる言動や事実と異なる説明など不適切な勧誘を受けて契約した場合
- ・契約者の死亡や購読が困難な病気、入院、転居など解約を考慮すべき事情がある場合
- ・判断力の不足した人や未成年者が契約した場合

当事例については、ガイドラインでは公正競争規約の上限額を超える景品の提供が行われた場合、販売店は景品の返還を求めてはならないと定めています。

なお、上限額とは、購読料(最大6カ月)の8%です。

契約時には、契約書面をよく読み、内容を理解した上で契約しましょう。

**【消費生活相談】**

毎週月・水・木・金曜日 10:00～16:00(水・木曜日は15:00まで)  
まずは電話でお問い合わせください。産業振興課 ☎ 947-3715(直通)

**子ども・子育て支援新制度 Q&A ③**

平成24年8月に可決・成立した「子ども・子育て関連3法」に基づき、「新制度」が平成27年4月からスタートします。

Q：新制度において、保育サービスを受けるにはどうすればいいの？

A：子ども・子育て支援新制度では、幼稚園や保育園などを利用するにあたり、3つの区分の認定を受けて頂くことになります。

『1号認定』 満3歳以上で、教育を希望される場合・・・幼稚園、認定こども園

『2号認定』 満3歳以上で、保育が必要な場合・・・保育園、認定こども園

『3号認定』 満3歳未満で、保育が必要な場合・・・保育園、認定こども園、地域型保育

Q：保育が必要な場合(2号認定・3号認定)とは？

A：保育が必要とする場合は、次のいずれかに該当するような事由が必要となります。

○就労(フルタイムのほか、パートタイムや居宅内労働など) ○妊娠、出産

○保護者の疾病、障がい ○同居または長期入院等している親族の介護や看護

○災害復旧 ○求職活動 ○就学 ○虐待やDVのおそれがあること

○育児休業期間中に、既に保育を利用している子どもがいて、継続利用が必要な場合

○その他、上記に類する状態として、市が認める場合

なお、羽曳野市における具体的な運用については、現在検討を行っているところです。

問合せ 子育て支援課 ☎ 958-1111 内線 1252

※新制度の詳細は、内閣府ウェブサイトをご覧ください。

**大阪府の設備投資応援融資**

(1) 設備投資応援融資〔保証協会保証付〕

〔融資限度額〕2億円(うち無担保8,000万円) 〔融資期間〕10年以内

〔金利〕年1.2%固定 など

(2) 金融機関提案型〔設備投資特別枠〕

・金融機関が自らの強みなどを活かして設計する制度融資です。

(3) 設備貸与制度

・小規模企業者などの方が希望される設備を(公財)大阪産業振興機構が購入し、

長期かつ低利で割賦販売(ローン)またはリースする制度です。

問合せ 大阪府商工労働部中小企業支援室金融課制度融資グループ

☎ 06-6210-9508

## 介護無料相談（要予約）

介護について困ったことはありませんか？家族の方のさまざまな悩みや思いを聞き、介護の仕方や疑問点などの相談・解決のお手伝いをします。

**日時** 7月23日(水) 13:00～15:00

**会場** 市役所 別館1階 シルバー人材センター

**相談員** 尾崎 幸子氏（シルバー会員）

**問合せ** (公社) 羽曳野市シルバー人材センター ☎ 959-0555

## はびきのおもちゃ病院

壊れたおもちゃを治します。

**日時** 7月13日(日) 9:00～12:00

**会場** 市役所 別館2階

**費用** 無料（部品交換が必要な場合は実費負担になります）

**問合せ** 羽曳野市社会福祉協議会 ☎ 958-2315

## サマージャンボ等宝くじ販売

サマージャンボ等宝くじの収益は市町村の明るく住みよいまちづくりに使われます。

**1等・前後賞合わせて6億円。**

**サマージャンボミニ 6,000万円も同時発売**

**発売期間** 7月4日(金)～25日(金)

**抽選日** 8月5日(火)

**問合せ** (公財) 大阪府市町村振興協会 ☎ 06-6941-7441

## 小児オストメイトなどの社会適応訓練講習会

**日時** 7月27日(日) 13:30～17:00

**費用** 無料（申込不要）

**会場** 大阪府教育会館 たかつガーデン（8階たかつ東中ホール）

**講演** ①ストーマケア・その他総括について  
②南極授業

**補装具展示** 各医療器会社が出展の予定

**問合せ** 六塾 ☎ 06-6475-0697

## 放送大学 10月生募集

テレビなどの放送やインターネットを利用して授業を行う通信制の大学です。心理学・福祉・経済・歴史・文学・自然科学など幅広い分野を学べます。

**出願期間** 8月31日(日)まで

**問合せ** 放送大学大阪学習センター ☎ 06-6773-6328

※ 資料を無料でご請求できます。ウェブサイトからも受け付け可能。

## 羽曳野市役所（本庁） 食堂・喫茶業務委託業者の募集

**内容** 食堂業務または喫茶業務

**営業** 1月4日～12月28日まで（土・日曜・祝日を除く）

- 対象**
- ①職員の福利増進の目的をよく理解し、良心的に業務を行うことができること。
  - ②食堂は食堂業務、喫茶は喫茶店業務についての経験を3年以上有すること。
  - ③契約にあたり連帯保証人を有すること。
  - ④調理師免許を有する者を常勤させることができること。
  - ⑤平成26年11月4日(火)から営業できること。

**要項配付** 7月7日(月)から市役所本庁3階人事課にて配付。

**申込受付** 7月14日(月)～25日(金) ※ 詳細は要項をご覧ください。

**問合せ** 人事課 ☎ 958-1111 内線 3432

## 保健センター職員（臨時）募集

保健センター業務（成人保健業務）についていただける保健師を1人募集します。（9月からの勤務です。）詳しくは、直接お問い合わせください。

**問合せ** 健康増進課 ☎ 956-1000

## 中学校数学・理科講師の募集

- 対象**
- ①中学校数学教員免許を有する方（任用期間 9月～平成27年3月31日）
  - ②中学校理科教員免許を有する方（任用期間 11月～平成27年3月31日）

**申込** 履歴書、証明写真（4×3cm）、印鑑、教員免許を持って学校教育課まで。  
※ 面談後、必ず任用されるとは限りません。雇用の必要がでた場合に個別で連絡します。

**問合せ** 学校教育課 ☎ 958-1111 内線 4150

## 自衛官募集《パイロット・ハイテク技術に挑戦》

**【航空学生】** ○各種航空機のパイロットの養成 ○6年後に幹部に任官

**対象** 日本国籍を有する高卒（見込含）18歳以上21歳未満の方

**期間** 8月1日(金)～9月9日(火)

**【一般曹候補生】** ○小部隊指揮官の養成 ○配置により航空機整備、電計、通信等技術資格取得 ○入隊後2年9カ月経過以降選考により3曹に任官

**対象** 日本国籍を有する18歳以上27歳未満の方

**期間** 8月1日(金)～9月9日(火)

**【自衛官候補生】** ○所用の教育を経て、3カ月後に2等陸・海・空士に任用

**対象** 18歳以上27歳未満

**期間** (男子) 年間を通じて募集中。(女子) 8月1日(金)～9月9日(火)

※ 各募集の詳細は、お問い合わせください。

**問合せ** 自衛隊大阪地方協力本部富田林地域事務所

☎ 0721-24-3799 FAX 0721-24-3999

## 「家族や地域の大切さに関する作品コンクール」

内閣府では、「家族の日」「家族の週間」の一環として、子育てを身近な地域社会で支えることの重要性に対する理解と関心を高めることを目的に、小学生以上から写真、手紙・メールを募集し表彰する「家族や地域の大切さに関する作品コンクール」を実施します。

**募集期間** 7月1日(火)～9月8日(月)

**申込・問合せ** 内閣府ウェブサイト「家族の日 家族の週間」を検索。



## 心の輪を広げる体験作文・障がい者週間のポスターの募集

～あなたの素直な気持ちを伝えませんか？～

障がいのある人となない人との心のふれあいの体験を綴った作文や、障がい者への理解を促進するポスターを募集しています。入賞者には、賞状などを贈呈します。

**作文** 400字詰め原稿用紙(縦書き) ※点字やメールでの応募も可。

小・中学生は2～4枚、高校生・一般は4～6枚

**ポスター** 小・中学生のみ。B3画用紙または四つ切りサイズ画用紙(縦長のみ)

**募集期間** 7月1日(火)～9月3日(水)

**申込** お問い合わせ先へ郵送(9月3日の当日消印まで有効)または持参。

※ただし、土・日曜・祝日については持参による受け付けは行っておりません。

**問合せ** 〒540-8570 大阪府福祉部障がい福祉室障がい福祉企画課企画グループ  
☎ 06-6941-0351 内線 6271 FAX 06-6942-7215

●詳しくは、ウェブサイト[大阪府 心の輪を広げる体験作文]を検索。

## 「羽曳野市子ども夢プラン推進委員会」の傍聴者を募集

「はびきの子ども夢プラン」(子ども子育て支援事業計画や次世代育成支援行動計画)策定について審議する委員会を開催します。

**日時** 8月8日(金) 14:00～16:30 **会場** 市役所 別館2階 研修室

**申込** はがき、またはファクスで「子ども夢プラン推進委員会傍聴申込」と記載の上、郵便番号、住所、氏名、電話番号を明記し、  
〒583-8585 誉田4丁目1番1号 子育て支援課まで。

**締切** 7月22日(火)消印有効 **定員** 4人(申し込み多数の場合は抽選)

**問合せ** 子育て支援課 ☎ 958-1111 内線 1232 FAX 956-0730

## 「羽曳野市子ども夢プラン推進委員会」市民委員を募集

「はびきの子ども夢プラン」(子ども・子育て支援事業計画や次世代育成支援行動計画)についてご審議いただく、「羽曳野市子ども夢プラン推進委員会」を設置しています。委員改選をむかえ、市民委員3人を募集します。

**対象** 市内在住・在勤または在学の18歳以上の方で、

[A] 保育園、幼稚園などに通う就学前児童の保護者

[B] 学童保育に通う児童の保護者

[C] 小学校・中学校・高校・大学などに通う児童生徒の保護者

**応募** 次の必要事項を明記の上、応募作文を添えてお申込みください。

①応募資格(AかBかC) ②氏名 ③住所 ④生年月日

⑤年齢 ⑥電話番号 ⑦職業 ⑧お子様の年齢

**テーマ** 「子育て支援についてあなたが今、必要と思う施策と、あなたが実際に取り組めること」(200字以内)

**定員** 3人(応募多数の場合は、選考します。)

**任期** 8月から2年間(会議は年4回程度)

**その他** 郵送、ファクス、メールで。応募用紙、作文の様式は自由です。

応募書類は返却しません。

**締切** 7月25日(金)必着

**問合せ** 〒583-8585 誉田4丁目1番1号 子育て支援課

☎ 958-1111 FAX 956-0730

メール: kosodateshien@city.habikino.lg.jp

**備考** 選出された方は、8月8日(金)開催予定の「子ども夢プラン推進委員会」にご出席いただきます。

## 「にじの会」ボランティア募集

はびきので認知症の方が入所するグループホームの利用者同士の交流会に「にじの会」を開催します。「にじの会」では認知症の方のおはなし相手や交流会での喫茶のお手伝いをしてもらえるボランティアを募集しています。

**日時** 7月2日(水) 13:30～

**会場** LIC はびきの 峯屋

**問合せ** グループホームみやび 藤田

☎ 950-0382

## 第4回 羽曳野市図書館を使った調べる学習コンクール

**募集** 図書館の本などを使った「調べ学習」の作品

**対象** 市内在住・在学の小・中学生

**調べるテーマ** 自由

**申込** 9月1日(月)～30日(火)必着

市立小中学校に通う児童生徒は、ご自分の通っている学校、その他の小中学校などに通う児童生徒は、次へ郵送もしくは持参してください。

〒538-8585 誉田4丁目1番1号 学校教育課 調べる学習コンクール係  
※コンクールに関する詳細は、ポスター・リーフレットをご覧ください。

**問合せ** 学校教育課

☎ 958-1111 内線 4162

## ひとり親家庭等のための受講生募集

【①日商簿記3級受験対策(弥生会計入門講座)】  
リンクアカデミー大栄梅田校

**日程** 9月6日～11月29日(全12回・土曜日)  
**費用** 5,500円(教材費)

【②パソコン初・中級講座(文字入力ができる方対象)】

東大阪市男女共同参画センター・イーコム

**日程** 9月7日～11月9日(全10回・日曜日)  
**費用** 7,000円(教材費)

【③介護職員初任者研修】

東大阪市男女共同参画センター・イーコムほか

**日程** 9月7日～12月21日(全16回)  
**費用** 10,000円(教材費)

**申込・問合せ** 往復はがき(7/7～8/6

当日消印有効)に【講座名、住所、氏名、年齢、職業、電話番号(自宅・携帯)、受講動機、以前当連合会で受講した講座名(該当者のみ)、保育(対象2歳～就学前)の有無】を記入の上、お申し込みください。(多数の場合は抽選)  
〒540-0012 大阪府中央区谷町5-4-13 大阪府谷町福祉センター内 大阪府母子家庭等就業・自立支援センター  
☎ 06-6762-9498

# 夏休み!! みんなの挑戦が

## はにわに学ぼう!参加者募集 夏休みを利用して実物の埴輪にふれてみませんか

発掘調査で見つかった「埴輪」の洗いや接合などの整理事業を体験しませんか。また、古墳や埴輪の理解を深めるために、古墳ウォークや講座、博物館へのバスツアーもあります。

8月	こども企画 (小・中学生)
19日(火)	こども企画開講 展示解説・作業体験
20日(水)	作業体験
21日(木)	古市古墳群ミニ・ウォーク
24日(日)	バスツアー- 堺市博物館と百舌鳥古墳群見学
30日(土)	講座②「古墳とはにわ」ミニシンポ(峰塚公園管理棟)
31日(日)	閉講 (修了証) バスツアー-近つ飛鳥博物館学

8月	大人企画 (高校生以上)
21日(水)	大人企画開講 展示解説・作業体験
22日(木)	作業体験/講座①(茶山が「うた」管理棟)
24日(日)	バスツアー- 堺市博物館と百舌鳥古墳群見学
25日(月)	作業体験
26日(火)	古市古墳群ウォーク
30日(土)	講座②「古墳とはにわ」ミニシンポ(峰塚公園管理棟)
31日(日)	閉講 (修了証) バスツアー-近つ飛鳥博物館学

**定員** [こども] 20人、[大人] 15人

**費用** [こども・大人] 入館料、保険代 **体験場所** 文化財整理事業室 (9:00 ~ 16:30)

**受付・問合せ** 7月11日(金) 17:00まで。応募多数の場合は抽選。

歴史文化推進室 ☎ 947-3903 (直通)

## 陵南の森公民館グループ公開講座

### すてきなキルト

(ミニバッグ たて 20cm×21cm)

みんなで楽しく針仕事をしませんか!  
気軽にご参加ください。

**日時** 7月8日・22日(火) 10:00 ~ 12:00

**会場** 陵南の森公民館 2階実習室

**定員** 8人 **費用** 1,800円

**講師** 永原京子氏 **持物** 裁縫道具

**申込** 岩竹 ☎ 957-0226

## 「夏休み体験講座・親子で陶芸」

**日時** 7月26日(土) 10:30 ~ 12:30

**会場** 峰塚公園管理棟「時とみどりの交流館」(峰塚公園噴水前)

**定員** 小学生と保護者5組

**費用** 1,500円

**申込** 7月5日(土)より

**問合せ** 陶冶会・小谷 ☎ 956-1413

## 夏休みこども企画 陵南の森公民館 ☎ 952-2751

電話のみの受付です。

※ 先着順、1通話で1人のみの申込。受付時に【住所・氏名・電話番号・年齢】が必要。

※ 天体観望会以外は受講者のみの入室です。※ 代理の方の受講はできません。

【電話受付日】 7月3日(木) 10:00 ~ 17:00

※ 定員に満たない場合は次の期間で受け付けます。4日(金) ~ 17日(水) 9:00 ~ 17:00 [土日を除く]

【支払期間】 7月3日(木) 13:00 ~ 17:00・4日(金) ~ 18日(金) 9:00 ~ 17:00 [土日を除く]

支払場所 陵南の森公民館事務所

### ★親子でわくわく「天体観望会」★ ~望遠鏡で土星を見よう!~

**日時** 7月22日(火) 19:00 ~ (予備日 7月24日(木) 19:00 ~)

**会場** 陵南の森公民館 ○研修室1または会議祝聴覚室=座学 ○陵南の森運動広場=天体観望

**対象** 市内在住・在勤・在学の保護者と子ども (小・中学生および幼児) **定員** 40人

**費用** 無料 **持物** 筆記用具 **講師** 徳永直樹氏、上田昌良氏、中野英和氏

### ★キッズソーイング★ お出かけポシェット

**日時** 7月28日(月) 10:00 ~ 12:00、13:00 ~ 15:00

**会場** 陵南の森公民館 2階実習室

**対象** 市内在住の小学4年生~小学6年生 **定員** 各15人 **費用** 500円

**持物** 裁縫道具(持っている人) **講師** 嵯峨山由美子氏



【電話受付日】 7月4日(金) 10:00 ~ 17:00

※ 定員に満たない場合は次の期間で受け付けます。7日(月) ~ 17日(水) 9:00 ~ 17:00 [土日を除く]

【支払期間】 7月4日(金) 13:00 ~ 17:00、7日(月) ~ 18日(金) 9:00 ~ 17:00 [土日を除く]

支払場所 陵南の森公民館事務所

### ★手作りおもちゃ★ のぼるおもちゃ作り、パラシュート作り、タオル地ハンカチの犬作り

**日時** 7月29日(火) 10:00 ~ 11:30 **会場** 陵南の森公民館 2階実習室

**対象** 市内在住の小学生 **定員** 30人 **費用** 無料 **持物** はさみ

**講師** シルバーアドバイザーはびきの

### ★目指せ!お金マイスター★

カードゲームをしながら、お金の歴史や役割を学んだり、ペットボトルで貯金箱を作ります。

**日時** 7月29日(火) 13:30 ~ 15:30

**会場** 陵南の森公民館 第2・3研修室

**対象** 市内在住の小学生 **定員** 40人 **費用** 無料

**講師** SMBC コンシューマーファイナンス株式会社



▲貯金箱は、「ぶた(左)」「新幹線(右)」が選べます。

### ★わくわくする物づくり講座★ 日時 7月31日(木)

①平面コース(紙すき) 10:00 ~ 12:00 ②立体コース(ランプ) 14:00 ~ 16:00

**会場** 陵南の森公民館 2階実習室 **対象** 市内在住の小・中学生 **定員** 各30人

**費用** 500円 **持物** ①平面コース: タオル2枚、はさみ、500mlペットボトル(キャップ付) ②立体コース: はさみ、持帰り袋 **講師** 福島愛氏

## 古市みらい館

### 青少年センター夏の短期教室

#### 《手作り工作教室》

**内容** 「牛乳パックで歩く馬を作ろう」

**日時** 8月6日(火) 10:00 ~ 12:00

**対象** 市内小学生

**定員** 20人(定員になりしだい締め切り)

**持物** 1ℓ牛乳パック4個(切り開いたり、畳んだりしないでください。)

**費用** 100円(材料費)

**申込** 7月19日(土) 10:00より受付

#### 《子ども手芸教室》

**内容** 「ウォールポケット」

**日時** 8月21日(木) 10:00 ~ 12:00

**対象** 市内小学生(4~6年生)

**定員** 15人(定員になりしだい締め切り)

**持物** 裁縫道具(家にある人)

**費用** 200円

**申込** 8月9日(土) 10:00より受付

※ **会場** [各教室] 古市みらい館2階 青少年センター教室(古市幼稚園横)

**申込** 古市みらい館2階 古市図書館

館内カウンターにて受付(月・火休館日) ☎ 958-0050

(休館日問合せ) 社会教育課

☎ 958-1111 内線 4420・4452



# はじまる (夏休み講座特集)

※ 青少年児童センターの「夏休み子どもおもしろ教室」「夏休み子ども教室 (会員募集の案内)」などはP18に掲載しています。

## 花の文化園からのお知らせ

### 幼児・小中学生花の絵画展の作品募集

**対象** 幼児、小学生、中学生

**画材** 水彩絵の具、クレパス、クレヨン、サインペン、その他(貼り絵など破損する可能性のあるものは不可)

#### 応募

- 花の文化園内で描いた草花や花木など植物全般、花のある風景。
- 花の文化園が配布する画用紙に描いた作品。

※ 画用紙の配布 8月31日(日)までに、花の文化園内で写生を行う中学生以下の人に一人1枚配布。

**募集** 7月19日(土)～9月7日(日)必着

※ 宅配・持込み可

※ 作品は未発表作品で一人1点のみ(厳守)

※ 作品の裏面に住所、電話番号、氏名、題名、学校、学年など必要事項を必ず明記してください。なお、団体に応募される場合は、出品目録もご提出ください。

### 子ども写生大会開催

**日時** 7月20日(日)、8月3日(日)  
10:00～16:00 ※ 荒天中止

**受付** 花の文化園入園ゲート

**対象** 幼児、小学生、中学生

※ 参加者には画用紙を配布(一人1枚)

※ 画板の貸出し・絵画指導あり

### 夏休み子ども講座のご案内

夏休みの宿題作りに最適な楽しい講座が盛りだくさん。詳細は園ウェブサイトまたはチラシでご確認ください。

※ 事前申込が必要です。

### 早朝観蓮会開催

**日時** 7月19日(土)～21日(日)  
6:00～17:00

※ 通常開園時間は10:00～17:00

**会場** 府立花の文化園

◎ハスの葉で味わう「象鼻杯」と「ハスの葉茶」(無料、数量限定、荒天中止) 10:30～

◎ハスのガイドツアー開催 10:30～

**問合せ** 花の文化園(河内長野市高向2292-1) ☎0721-63-8739

### 男女共生セミナー 夏休み特別企画♪

#### 「父子チャレンジ～お父さんといっしょにクッキング!～」受講者募集!

夏休みの思い出に、お子さんといっしょに料理にチャレンジしてみませんか?

**日時** 7月26日(土) 10:30～13:30 **会場** 陵南の森公民館 料理実習室

**メニュー** 本格カフェ風ミックスサンドイッチ、朝のぜいたくフレンチトースト、ポットでいれる香り豊かなミルクティー

**対象** 市内在住・在勤・在学の男性保護者と小学3年生から中学3年生までの子ども(男性保護者は、祖父なども可。子どもは2人まで参加可。)

**定員** 先着12組(定員になりしだい締切り。)

**費用** 1組1,500円(子ども2人の場合は、1組2,000円)

**講師** 吉田清彦氏(家事としての男の手料理研究家・関西調理師学校講師)

**申込・問合せ** 7月16日(水)までにお電話でお申し込みください。

人権推進課 ☎947-3606(直通)

### 8月2日(土)!みんな集まれ夏休み図画工作教室&チャリティーコンサート!

#### 【図画工作教室】

夏休みの自由研究を、みんなでワイワイ楽しみながら一緒に作りましょう。

**時間** [午前コース] 10:00～ [午後コース] 13:00～(交替制)

**会場** LIC はびきの アトリウム

- コース**
- ① 絵画教室(色えんぴつやクレヨンを使って描いてみよう)
  - ② トールペイント教室(牛乳パックで動くボート)
  - ③ 押し花教室(押し花をデザインしたコースター)
  - ④ 竹細工教室(竹のはし、お花入れ、ぼっかぼっこ)
  - ⑤ 伝統的な手づくりおもちゃ教室(さかさ万華鏡と色のかわるぶんぶんゴマ)
  - ⑥ 紙すき教室(紙すきでいろいろなポストカード)

**定員** [午前・午後] 各コース 15人(応募者多数の場合は抽選)

**費用** 各コースとも500円(材料費実費)

**対象** 小学生(低学年は保護者同伴)

**応募** 往復はがきに住所・氏名・年齢・電話番号・希望コースと時間・返信宛名を記入の上、〒583-0854 軽里1-1-1 LIC はびきの 夏休み図画工作教室係りまでお申し込みください。※1枚の往復はがきで複数名の応募はできません。

**締切** 7月25日(金)必着

#### 【チャリティーコンサート】

三浦友理枝さんをむかえての素晴らしいピアノ演奏をお楽しみください。

**時間** 14:00～ **会場** LIC はびきのホールM **費用** 入場料1,000円

#### 【同時開催!お話し会】

おはなしボランティアはびきののみなさんによる楽しいお話し会

**時間** 13:30～ **会場** LIC はびきの交流プラザ

**主催** 株式会社みのりの里

**協賛** LIC はびきのテナント会、羽曳野ライオンズクラブ、羽曳野ロータリークラブ、羽曳野青年会議所

**協力** 南大阪みささぎライオンズクラブ、中央図書館、おはなしボランティアはびきの

**後援** 羽曳野市教育委員会

**問合せ** LIC はびきの 高島・松川 ☎950-5500

## 居宅介護職員初任者

### (障がい者ホームヘルパー) 研修

～障がい者に対するホームヘルプサービス  
に関する知識、技術を習得～

**対象** 府内に在住、または勤務しており、  
全てのカリキュラムが受講可能な介護職  
員初任者研修修了者または訪問介護員  
(2級) 養成研修修了者で、障がい者ホ  
ームヘルパーとして活動を希望する方。

**定員** 140人 **費用** 3,000円

**申込・問合せ** 7月25日(金)まで(郵送  
のみ) 〒543-0072 大阪市天王寺区  
生玉前町5番33号(大阪府障がい者  
社会参加促進センター内) 社会福祉法  
人大阪障害者自立支援協会「居宅介  
護職員初任者研修」係

☎ 06-6775-9115 FAX 06-6775-9116

## マンツーマンパソコンセミナー

パソコンが初めての方、大歓迎です。  
Windows 8を購入したが使い方がわか  
らない方。受講者1人に対し、1人の講師  
が専属で講習します。いつからでも受講で  
きます。電話でお問い合わせください。

コース	内容
①	ワードの 基礎から応用 文字入力、文書、はがき、表(住所録・ 名簿も可)の作成など。 リクエストにも対応します。 就職のためのスキルアップも可能です。
②	エクセルの 基礎から応用 表の作成、データ入力、グラフ作成、家計 簿、住所録作成、表計算、関数計算など。 リクエストにも対応します。 就職のためのスキルアップも可能です。
③	インター ネット インターネットの見方、メールの送 受信について。
④	デジカメ デジタル写真取込み、加工。 写真を入れた文書やはがきの作成。
⑤	パワーポイント (2013) 入門 写真や文章に音楽やナレーションを 入れスライドショーに

**費用** ①②受講料(テキスト代込)

10,000円(2時間×5回)

③④⑤受講料(テキスト代込)

2,000円(2時間×1回)

**時間** 9:30～11:30、12:30～14:30、  
15:00～17:00(時間相談可)

※土・日曜日、祝日は休みです。

**問合せ** 陵南の森生きがい情報センター内  
河内飛鳥 UNIC 会 ☎ 931-1900

## 大阪菊花会菊花講習会

大阪菊花会主催の菊づくり講習会はどなたでも参加できます。

講習日と内容	
第4回	7月6日(日) 大菊真夏の管理・柳芽の処置 肥料追い込み・蕾の選定ほか
7月27日(日)	福助苗販売(陵南の森 藤棚の下)

**会場** 陵南の森総合センター

**時間** 13:00～ ※講習会は無料。

**問合せ** 大阪菊花会・花川 携帯 090-3275-6360  
みどり推進室 ☎ 958-1111 内線 2420

## 白鳥児童館だより7月の事業

翠鳥園 2-9-101 ☎・FAX 957-4900

**時間** 9:00～17:30 **休館日** 日曜・祝日

**対象** 小学生と保護者同伴の3歳以上の幼児 **申込** 電話での受付は、申し込み日の9:00から

7日(月)・28日(月)	10:30～11:30	絵本のへや(絵本・紙芝居など)
12日(土)	9:30～11:30	【トライルーム】フォトフレーム ～貝からなどをかざります～ [対象] 1～3年生 [定員] 先着15人 [費用] 100円(当日持参) [申込] 7月5日(土)～11日(金)(電話のみ)
	14:00～16:00	【チャレンジルーム】カチューシャ&アクセサリー作り [対象] 4～6年生 [定員] 先着15人 [費用] 100円(当日持参) [申込] 7月5日(土)～11日(金)(電話のみ)
14日(月)	10:30～11:30	【わくわく子育てひろば】水あそび 着替え、タオル持参
26日(土)	14:00～16:00	【体験教室】ミニチェア ※7月、8月(28日(木)9:30～11:30)の2回コース [対象] 4～6年生 [定員] 先着10人 [費用] 400円(当日持参) [申込] 7月19日(土)～25日(金)(電話のみ) ※汚れてもよい服装で来てください。
		●9日(水):将棋であそぼう ●23日(水):囲碁であそぼう いずれも15:30～16:30 ※詳細はご連絡ください。

## 陵南の森老人福祉センター主催 生きがい講座受講者募集

『民舞踊入門講座』～健康で明るく老後を過ごそう! 目指せ! 生きがいアップ!～

河内音頭等～元気よくみんなで踊ろう～ 講師 大島 靖子 氏(民舞踊講師)

【1回目】7月23日(水) 【2回目】7月30日(水) 各講座 13:30～15:30

**対象** 市内在住の60歳以上で、陵南の森老人福祉センター使用証をお持ちの方。  
※使用証をお持ちでない方は、同センター事務所にて交付しますので身分証明書をご持参ください。

**受付** 7月10日(木) 10:00～17:00 陵南の森老人福祉センター事務所横

**申込** 申込用紙は、1人1枚を配布します。電話での申し込みはできません。

※代理で申し込まれる方は、その都度列にお並びください。  
※申込用紙の記載内容は、住所・氏名・年齢・電話番号が必須です。

**費用** 受講料 700円(2回)

※受講料は、申込時にご持参ください。(お釣りの出ないようにご協力をお願いします)

※申し込み後キャンセルは返金できません。

**定員** 30人(定員になりしだい締め切ります)

**問合せ** 陵南の森老人福祉センター ☎ 952-2751

## 陵南の森老人福祉センタークラブ連絡協議会主催

### カラオケ入門講座受講生募集

**日時** 8月22日・29日(金) 両日 10:00～12:00 **会場** 陵南の森老人福祉センター2階 大広間

**講師** 近藤 登志子氏 **費用** 700円(2回分) **定員** 80人

**対象** 市内在住の60歳以上で、老人福祉センター使用証をお持ちの方。

※使用証は、陵南の森老人福祉センター事務所の窓口で交付しますので身分証明書をご持参ください。

**申込** 7月25日(金) 10:00～12:00 陵南の森老人福祉センター

※申し込み時に費用をご持参ください。 ※定員になりしだい締め切ります。

**問合せ** 陵南の森老人福祉センタークラブ連絡協議会事務局 ☎ 952-2751



「ボランティア パソコン講座」  
受講者募集 (パソコン交流館)

【7月15日(火)・22日(火)・29日(火)】

①エクセル入門講座 9:30～11:30

②エクセル活用講座 14:00～16:00

【7月16日(水)・23日(水)・30日(水)】

③合成・変形写真講座 9:30～11:30

④エクセルマクロVBA講座 14:00～16:00

【7月21日(月)・28日(月)】

⑤パワーポイント講座 9:30～11:30

⑥デジカメ講座 14:00～16:00

定員 各講座4人

会場 市民会館4階(第9会議室)

費用 各講座1,800円(1回600円)

初日に3回分お支払いいただきます  
テキスト代込。

※⑤⑥の各講座は2回分で1,200円です。

申込 ①～⑥のうち、いずれかを選び  
(複数可) 電話で申し込みください。

※各種講習にも対応できる場合がありますので、電話でご相談ください。

問合せ パソコン交流館 国沢

☎956-4197 携帯090-3725-2528

iPadを使いこなして、生活を楽しく、豊かに!

【7月の予定】10:00～11:30

7/12(土)	フォトブック作成 (TOLTO)
7/26(土)	iPadで音楽を聴く

【iPad初心者講座】10:00～11:30

※単発参加可能。

7/5(土)	カレンダーに予約を登録しよう
7/19(土)	Facetime(テレビ電話)で会話しよう

会場 市民会館4階 研修室

定員 各講座10人

費用 1回800円 持物 iPad

問合せ iPad勉強会 加藤

☎・FAX 958-2154

katopc2011@gmail.com

※平日昼の電話は不可。FAXかメールにてお申し込みください。(ご質問については折り返しご連絡いたします。)

ボランティア・市民活動わくわく講座

リサイクルボランティア講座

普段はおうちでたまってしまっている牛乳パックをかわいい小物に変えて、素敵なエコライフを送りませんか?

【対象】市内で活動できる方 【定員】15人(定員になりしだい募集終了)

【講師】カトリア 【申込・問合せ】羽曳野市社会福祉協議会 ☎958-2315

日時	内容	
7月3日(木) 10:00～12:00	知ろう!～ボランティアとリサイクル～	エコプラザはにふ
7月10日(木) 10:00～12:00	作ろう!～牛乳パックでおしゃれ小物～	エコプラザはにふ
7月15日(火) 10:00～12:00	体験しよう!～リサイクルボランティア～	市役所別館2階 ボランティアセンター

こどものあそびボランティア講座

子どもたちといっしょに遊ぶボランティアをしませんか?

【対象】市内で活動できる方 ※託児あり 【定員】10人(定員になりしだい募集終了)

【講師】はびきのプレーパーク 【申込・問合せ】市民協働ふれあい課(内線1081・1070)

日時	内容	
8月9日(土) 10:00～12:00	学ぼう!～こどものあそびボランティアとは～	エコプラザはにふ
8月20日(水) 11:00～13:00	見よう!～あそびの現場見学～	羽曳が丘北公園・羽曳が丘第一集会所
9月9日(火) 10:00～12:00	体験しよう!～子どもたちとあそぼう!～	羽曳が丘西中公園

楽しくわかりやすい「パソコンサークル ステップ」

Excel 四捨五入・切り捨て	LIC はびきの	7月1日(火) 13:30～15:30
Word 見栄えする文書作成のコツ	市民会館	7月4日(金) 13:30～15:30
Excel VLOOKUP 関数	LIC はびきの	7月8日(火) 13:30～15:30
オートシェイプで地図作成	市民会館	7月15日(火) 13:30～15:30
初めてのインターネット初級編1回目	市民会館	7月18日(金) 10:00～12:00
デスクトップの壁紙・マウスポインタの変更	LIC はびきの	7月22日(火) 10:00～12:00
初めてのインターネット初級編2回目	市民会館	7月25日(金) 10:00～12:00

定員 各講座15人 先着順。 費用 1,000円(テキスト代込み)

問合せ パソコンサークル ステップ 山田 携帯090-6608-5799

「インターネット・メール講座」受講者募集 ITサポート会

初めてインターネットやメールを使う方、今よりさらに使いこなしたいと思っている方を対象に学習します。多くのサポーターがついていますので、分かりやすいと評判です。

8月7日(木) 13:30～16:30	インターネット①(インターネットの基礎知識、ブラウザの基本操作)
8月14日(木) 13:30～16:30	インターネット②(ウェブ検索の実践、おすすめHPの紹介)
8月21日(木) 13:30～16:30	メール(基本操作と送受信、アドレス管理、ファイル添付)

会場 市民会館4階研修室 ソフト Windows 7、Internet Explorer

対象 20歳以上の市民・市内在勤で初心者の方。

費用 3回1,300円(テキスト代含む) 定員 14人(応募多数の場合は、抽選)

申込 往復はがき往復面の裏に、郵便番号、住所、氏名(ふりがな)、電話番号(無記入無効)、生年月日、返信面の表面に郵便番号、住所、氏名を明記し、7月10日(木)必着でご応募ください。

〒583-8585 羽曳野市菅田4-1-1 羽曳野市社会福祉協議会気付、羽曳野ITサポート会宛

問合せ 羽曳野ITサポート会 本田 ☎939-3733 携帯090-5169-9031

※毎月第1・第3火曜日13:30～2時間(500円)個別相談会をしています。

## 教室受講生募集

(一財) 羽曳野市施設管理公社  
<http://www.geocities.jp/hakanrikousha/>

### 【教室募集にあたって】

- 教室開催館にて、申込みください。
- 申込み開始の時点で定員を超えた場合は抽選。
- 定員に満たない場合は先着順で、締切ります。
- 費用は欠席されても返金できません。
- 消費税により、費用を変更する事があります。

### 市民会館 ☎ 958-2311

- 【ヨーガ教室】** 日時 7月9日・23日、8月6日・20日、9月10日・24日(休) 14:30～16:00  
 講師 山口康子氏 費用 3,080円(6回) 定員 20人 持物 ヨガマットまたはバスタオル・飲み物  
 申込 受付中。定員になりしだい締切ります。
- 【料理教室①】** 日時 7月12日・19日(土) 10:00～12:00 講師 山村愛美氏 費用 3,080円(2回)  
 定員 15人(男性可) 申込 受付中
- 【料理教室②】** 日時 7月11日・25日(金) 10:00～12:00 講師 末吉明美氏 費用 3,080円(2回)  
 定員 25人 申込 受付中
- 【巻絵手紙教室】** 日時 8月25日、10月27日、12月8日、2月23日(月) 13:30～15:30  
 講師 野崎久仁子氏 定員 16人 費用 4,080円 申込 受付中
- 【親子クッキング】** 日時 7月6日(日) 10:00～13:00 メニュー ぐるぐるサンドウィッチ、手造りソーセージ、野菜コンソメスープ 講師 羽曳野市食生活推進協議会 定員 8組16人 費用 1,020円(材料費)

### MOMOプラザ ☎ 957-5553

- 【笑いヨーガ教室】** 日時 7月2日・16日、8月6日・20日、9月3日・17日(休) 14:00～15:30  
 講師 久保美亜氏 費用 3,080円 定員 15人 体験可。定員になりしだい締切ります。 申込 受付中
- 【古代史に親しむ会道明寺と道明寺糰】** 日時 7月27日(日) 13:00～15:00 定員 80人  
 費用 無料 7月1日受付開始 内容 ①道明寺糰を活かすレシピの実演 ②道明寺 坂本宗光氏のお話
- 【ヨーガ教室(夜の部)】** 日時 7月10日・17日・31日、8月7日・21日・28日、9月4日・18日・25日(休)  
 19:00～20:30 講師 武田純子氏 定員 25人 見学可能。定員になりしだい締切ります。費用 4,620円
- 【パソコンマスター教室】**(モバイル通信使用/木曜のみ) ①10:00～11:15 ②11:25～12:40  
 ③14:00～15:15 ④19:30～20:45(③④は木曜のみ) 講師 NPO法人きんぎょうえぶ  
 コース ワード、エクセル、その他 費用 5回 6,170円 チケット制 申込 窓口にて随時受付
- 【大型ポスター印刷受付中】** 店舗内のポスター・入り口看板ポスター・画像も印刷できます。  
 ●長さ1m以上、幅30cm～60cm。※説明できる文字案や印刷データが入ったメモリースティックなどをお持ちください。サイズ、書式・枚数などを確認します。●使用用紙は普通紙、カラー印刷可能。  
 費用 1mあたり【白黒】200円【カラー】400円(幅に関係なく)

### 丹治はやプラザ ☎ 937-2355

- 【ヨーガ教室】** 日時 7月4日・11日・18日、8月1日・8日・22日、9月5日・19日(金) 10:30～12:00  
 講師 松谷恵美氏 定員 若干名 見学可能 定員になりしだい締切ります。費用 4,110円 申込 受付中
- 【親子クッキング教室】** 日時 8月3日(日) 10:00～13:00 講師 羽曳野市食生活改善推進協議会  
 費用 1,020円(材料費)1人追加200円 定員 6組 対象 小学生とその保護者 申込 7月13日(日) 10:00～
- 【丹治はやこどもまつり】** 日時 7月5日(土) [緑日 16:00～] [七夕まつり 大型紙芝居 18:30～無料]  
 内容 ヨーヨー釣り、金魚すくい、大型紙芝居ほか 費用 小学生以下対象 510円 申込 当日自由参加

### 石川プラザ ☎ 950-2002

- 【夏休みチャレンジダンス教室】** 日時 7月18日・25日、8月1日・8日・22日・29日(金) 15:00～16:30  
 講師 西川菜津美氏 定員 40人(幼児・小学生対象) 申込 7月4日(金) 11:00～
- 【フラワーアレンジ教室】** プリザーブドフラワーの予定。日時 8月20日(休) 10:30～12:00 講師 麻野美子氏  
 定員 20人 費用 材料費が必要です。 申込 7月16日(休) 11:00～8月6日(休)まで
- 【パソコン教室】** 日時 7月10日・17日・24日(休) 10:00～12:00 講師 パソコンサークルステップ  
 定員 10人 費用 3,080円(3回) 申込 受付中 定員になりしだい締切ります。
- 【歌声くらぶ】** [市民会館] 7月8日(休) 10:00～11:30 [石川プラザ] 7月15日(休) 13:00～14:30  
 [丹治はやプラザ] 7月22日(休) 14:00～15:30  
 講師 喜多光三氏 費用 510円 初回のみ 1,230円(歌集込み)

## 家族教室「統合失調症との付き合い方」

気持ちによりそう家族のかかわり方。  
**日時** 7月4日(金) 14:00～16:00  
**会場** 藤井寺保健所  
**講師** 西澤弘太郎氏(医師)  
**対象** 統合失調症の患者のご家族  
**申込・問合せ** 藤井寺保健所  
 精神保健福祉担当 ☎ 955-4181

## 介護職員初任者研修(全23日)

コース	募集
8月日祝コース	8月31日(日)～12月23日(休)
10月平日コース	10月14日(休)～11月25日(休)

**費用** 68,000円(テキスト代込み)  
 ※電話にて資料請求できます(無料)  
**問合せ** 四天王寺社会福祉研修センター  
 ☎ 956-2985

## 介護職員初任者研修 受講者募集

**日時** 7月26日(土)～11月1日(土)  
 18日間(土曜+月1回日曜)  
 通信学習(自宅)+通学学習  
 9:10～16:00  
**費用** 59,800円(受講料、テキスト代含)  
**ガイドヘルパー資格取得講座**  
**受講者募集**  
**【①全身性コース 3日間】**  
 7月27日(日)、8月10日(日)・17日(日)  
**【②知的コース 4日間】**  
 7月27日(日)、8月3日(日)・4日(月)  
 ～8日(金)の内2日。  
**費用** ①20,520円 ②20,730円  
 (①② 受講料、テキスト代含)  
 ※両コース受講時は各2,000円引きです。学生割引もあります。

### 【各講座】

**会場** (株)アスウェル ひまわり介護  
 スクール 研修室  
**定員** 20人(先着順) ※受講申込書は  
 次のところまでお問い合わせください。  
**申込・問合せ** ひまわり介護スクール  
 東野・大木  
 ☎ 939-6300 FAX 939-6464



羽曳野市民ウィンドオーケストラ  
たそがれコンサートのお知らせ

**日時** 7月27日(日) 18:00 開演  
**会場** LIC はびきの 交流広場  
**プログラム** サザンメドレー、ニュー  
シネマパラダイス、妖怪ウォッチ、  
他多数  
**問合せ** 羽曳野市民ウィンドオーケストラ  
携帯 080-2447-2968  
habikinowind@yahoo.co.jp

水辺の観察会

～お父さんといっしょに魚取り～  
**日時** 8月10日(日) 9:30～12:00  
**場所** 集合 9:30 石川河川公園管理  
事務所(「駒ヶ谷」駅より徒歩5分)  
**対象** 小学生以上(小学生は大人同伴  
をお願いします)

**定員** 30人(事前申込・先着順)  
**費用** 無料(車でお越しの場合は、駐  
車場料金620円が必要です)  
**申込・問合せ** 石川河川公園管理事務所  
☎ 956-1900 FAX 956-1901  
7月7日(月)から電話にて受け付けを  
開始します。  
**共催** 石川河川公園指定管理グループ  
羽曳野市

夏休みのクール&パワースポット  
～滝畑ダム探検～

日ごろ入れない「監査廊」中の探検、  
「磨崖仏」の見学などを体験。参加の方  
には、ダムカードなどのグッズプレゼント。  
**日時** 7月30日(水)・31日(木)、8月7日  
(木)・8日(金)・9日(土)・10日(日)・23日(土)・  
24日(日)・25日(月)・26日(火)  
計10回(各日) 12:30～14:00 1日1回  
**定員** 25人限定(事前予約制、先着順)  
**申込・問合せ** 大阪府南河内農と緑  
の総合事務所 滝畑ダム分室  
☎ 0721-62-3672(平日9:00～17:30)

はびきのコロセアム 教室参加者募集 ☎ 937-3123  
http://www.geocities.jp/hakanrikousha/colosseum.html

管理公社主催 夏休みストリートダンス教室 参加者募集

夏休み限定の小学生を対象とした、短期集中型のストリートダンス教室。  
初心者歓迎! 気軽にご参加ください。  
**日時** 7月23日(水)・28日(月)、8月4日(月)・7日(水)・11日(月)・18日(月)・25日(月)・29日(金)  
[1部] 12:00～13:15 [2部] 13:30～14:45  
**会場** コロセアム サブアリーナ(都合によりメインアリーナの場合あり) **対象** 小学生  
**定員** [1部] 1～3年生 先着40人 [2部] 4～6年生 先着40人  
**費用** 4,110円(保険料含む) ※参加費を持参(電話不可・代理可)  
**申込** 7月7日(月) 9:00～ コロセアムにて受け付けいたします。

管理公社主催 ヨーガ教室 参加者募集

**日時** 8月4日・18日、9月1日・22日、10月6日・20日(月曜日) 13:15～14:45  
**会場** はびきのコロセアム フリールーム1 **定員** 先着30人  
**費用** 3,080円(保険料含む) ※参加費を持参(電話不可・代理可)  
**持物** 運動できる服装、タオルなど  
**申込** 7月14日(月)9:00～ コロセアムで受け付けします。

管理公社主催

少年・少女テニス教室受講生募集!

**日時** 7月17日(木) 17:00～19:00  
**会場** 駒ヶ谷テニスコート  
**対象** 市内在住・在勤・在学問わず、  
市外の方も受付可。  
**定員** 小・中学生対象 20人  
※2コートに振り分けします。  
**費用** 1回1,020円(保険料含む)  
**申込** 7月17日(木) 16:00～ 当日  
に駒ヶ谷テニスコートにて受け付け、  
定員になりしだい締切ります。費用  
と印鑑を持参してください。運動の  
しやすい服装で、ラケットはご持参  
してください。  
**問合せ** 駒ヶ谷テニスコート  
☎ 957-5963

親子ふれ愛(ふる愛)

7月6日・13日・20日・27日(日)  
保護者同伴の子ども(小学生以下)市内  
銭湯無料入浴デー。近所のおじさん、おば  
さんと同伴でもいいよ。  
※日曜日が休業の場合は前日の土曜日です。

はびきのコロセアム 7月の主な行事予定		
日程	アリーナ	内容
2日(水)	サブ	【卓球連盟】ウーマンリー大会
4日(金)	メイン	P.T.A女性部会 ソフトバレー大会
6日(日)	メイン	【バレーボール連盟】 コート別連盟杯バレーボール大会
	サブ	【卓球連盟】 レイティング大会 硬式
11日(金) 12日(土)	サブ	西日本学生ウエイトリフテ ィング選手権大会
13日(日)	メイン	【卓球連盟】 関西ラージボールダブルス大会
	サブ	西日本学生ウエイトリフテ ィング選手権大会
20日(日)	メイン	【卓球連盟】 サウス大阪ダブルス大会
22日(火)	サブ	市総体 中学剣道の部
24日(木)	サブ	市総体 中学卓球の部
25日(金)	サブ	【卓球連盟】 レイティング大会 ラージボール
26日(土)	メイン	【NHKスポーツパーク】 松岡修造のテニスパーク
	サブ	
27日(日)	メイン	新極真空手大会
30日(水)	メイン	中総体 中学バレーボールの部
	サブ	中総体 中学バスケットボールの部
31日(木)	メイン	中総体 中学バスケットボールの部

## スポーツの祭典!! 第36回市民総合体育大会

第36回羽曳野市民総合体育大会（羽曳野市、市教育委員会、市体育協会共催）を、8月31日より開催します。

大会は、スポーツの振興とアマチュアスポーツ精神の高揚、すべての年代の人々の健康と親睦を図ろうとするものです。

参加希望者は、各種目別の申込締切日までに下記へ申し込んでください。参加資格は、市内在住、在勤、在学の人、または各種目の主管団体が認める者（チーム）です。

【申込】 市役所別館3階スポーツ振興課      はびきのコロセアム      市民体育館  
☎ 958-1111    FAX 956-7196      ☎ 937-3123      ☎ 958-2340

※ ウェブサイトより要項・申込書がダウンロードできます。 <http://www.city.habikino.lg.jp/>

種目	部門	対象	開催日	申込締切日	会場
バレーボール (6人制)	中学生の部(男子・女子)	中学1・2年生	10月26日	10月7日	市内中学校
	高校生・一般の部(男子・女子)	高校生以上	2月8日	1月26日	市民体育館
	家庭婦人の部	家庭婦人	9月14日	8月11日	はびきのコロセアム
テニス (ダブルス)	一般男子1部	高校生以上	9月7日	8月29日	駒ヶ谷テニスコート
	一般女子1部				
	一般男子2部	60歳以上	9月14日		
	一般女子2部				
ソフトテニス (ダブルス)	中学生(男子・女子)	中学生	3月15日	2月27日	市内中学校・はびきのコロセアム
	一般男子1部	高校生以上	10月19日	10月3日	市民体育館テニスコート
	一般男子2部	50歳以上			
	一般女子1部	高校生以上			
	一般女子2部	50歳以上			
卓球	中学生の部[個人](男子・女子)	中学生	9月20日	9月1日	はびきのコロセアム
	中学生の部[団体(1復4単)](男子・女子)				
	高校生・一般の部[個人](男子・女子)	高校生以上	11月9日	10月21日	
	高校生・一般の部[団体(1復2単)](男子・女子)				
バスケットボール	中学生の部(男子・女子)	中学生	9月15・21・23日	8月21日	はびきのコロセアム
	高校生・一般の部(男子・女子)	高校生以上	2月15日・3月23日	1月16日	
柔道 (個人)	小学生の部(学年別)	小学生	11月22日	10月29日	はびきのコロセアム
	中学生の部(学年別)	中学生男子			
	中学生女子の部	中学生女子			
	高校生・一般有段者の部	高校生・一般男子			
	高校生・一般段外者の部				
	高校生・一般女子の部	高校生・一般女子			
剣道 (個人)	小学生の部	(1・2)(3・4)(5・6)年生の部	11月2日	9月29日	市民体育館
	中学生の部(男子・女子)	中学生			
	高校生・一般の部(男子・女子)	高校生・一般			
バドミントン (ダブルス) (シングルス)	一般男子Ⅰ部	上級者	11月2日 (ダブルス) 11月16日 (シングルス)	10月18日	はびきのコロセアム
	一般男子Ⅱ部	中・初級者			
	一般男子Ⅲ部 ※シングルスのみ	初級者			
	一般女子Ⅰ部	上級者			
	一般女子Ⅱ部	中級者			
	一般女子Ⅲ部	初級者			
	参加部門および参加資格などは種目要項に詳細を記載				
サッカー	中学生の部(男子)	中学生	1月11日～	12月26日	市内中学校
	高校生・一般の部(男子)	高校生以上	11月23日・30日	10月31日	グレイプヒルススポーツ公園他
ソフトボール	小学生の部	小学生男女	8月31日・9月7日	8月14日	石川第1グラウンド
	一般男子の部	高校・大学生を除く一般男子	9月14・21日	8月28日	
	一般女子の部	高校生を除く一般女子	10月5日		

広告



# 7月の相談の日程 お気軽にご相談ください(すべて無料です)

相談	開催日	時間	会場	予約・その他
法律相談	1日・8日・15日・22日・29日 8月5日(火)	13:00～17:00	市役所 1階 市民相談室	随時予約を受け付けています。専用電話(☎957-4000)1日あたり定員8人。相談時間は30分。 ※相談回数は1人、1年度1回でお願いします。 ※陵南の森総合センターは、素足厳禁のため、靴下を履いてお越ください。
	3日・17日・8月7日(休)		陵南の森総合センター	
行政相談	9日(火)	13:00～15:00	陵南の森総合センター	国の仕事に関する要望・苦情・意見や相談について。予約不要。直接お越しください。 ※陵南の森総合センターは、素足厳禁のため、靴下を履いてお越ください。
人権相談	18日(金)	14:00～16:00	陵南の森公民館	予約不要。直接お越しください。
女性相談 (第1・4水曜日)	2日 8月6日(水) 23日(水)	13:30～16:30	市役所 1階 市民相談室(電話・面接)	夫婦、家族などの人間関係や夫、恋人からの暴力など女性をとりまく悩み全般。※開催日の前日までに電話でご予約ください。(☎958-1111 内線1055)
消費生活相談	毎週(月)(水)(金) [祝は除く]	10:00～16:00 ※(水)は15:00まで	市役所 2階 消費生活相談室	まずは電話でご相談ください。(☎947-3715)
障害者生活相談	毎日 [(土)日祝年末年始は除く]	9:00～17:30	支援センターはる	身体または知的障がい者の方のご相談、障がい者の就業に関するご相談。(☎957-1607 FAX957-1604)
		8:45～17:00	地域支援センターばんびーの	18歳未満の障がい児の方のご相談。(☎950-1530 FAX950-1531)
		9:00～17:30	支援センターフレンドハウス	精神障がい者の方のご相談。(☎953-0519 FAX953-0567)
		9:00～16:00	相談支援センターホープ	精神障がい者の方のご相談。(☎957-2175 FAX957-2176)
障害者雇用相談	17日(休)	13:00～17:00	市役所別館 1階 相談室	福祉支援課に予約。(☎958-1111 内線1150 FAX957-1238)
育児相談	毎日 [(土)日祝は除く]	9:00～17:00	保健センター	まずは電話でご相談ください。(☎956-1000)
教育相談	毎日 [(土)日祝は除く]	10:00～16:00	教育研究所(LICはびきの内)	まずは電話でご相談ください。(☎958-7867)
家庭児童相談	毎日 [(土)日祝は除く]	9:00～17:00	市役所別館 子育て支援課	子育て支援課に予約してください。(☎947-3837 直通)
ひとり親家庭相談	毎週火・金曜日	9:00～17:00	市役所別館 子育て支援課	子育て支援課に予約してください。(☎947-3836 直通)
育児・子育て・児童相談	毎日 [(土)日祝は除く]	9:00～17:00	子育て支援センターふるいち 子育て支援センターむかひの	予約不要。直接お越しください。電話でも相談可能。(ふるいち☎958-3308・むかひの☎953-6361)
総合相談	毎日 [(土)日祝は除く]	9:00～17:00	人権文化センター	人権・進路・就労・生活に係る相談。予約不要。電話または直接お越しください。(地域人権協議会 ☎937-0860)
若者自立のための無料相談	毎月第3金曜日	14:00～17:00	市民会館 3階 第6会議室	まずお電話でご相談ください。 (南河内若者サポートステーション ☎0721-26-9441)
心配ごと相談	東部地域 3日・17日(休)	13:00～16:00	市役所別館 2階 ボランティアセンター	予約不要。直接お越しください。民生委員の皆さんが、あらゆるご相談に応じます。(社会福祉協議会 ☎958-2315)
	西部地域 10日・24日(休)	13:00～16:00	社会福祉協議会西部事務所	
ボランティア相談	毎日 [(土)日祝は除く]	9:00～17:30	市役所別館 1階 ⑦番窓口 (社会福祉協議会事務所)	予約不要。直接お越しください。電話でも相談可能。(☎958-2315)
総合福祉相談	毎日 [(土)日祝は除く]	9:00～17:30	市役所別館 1階 ⑦番窓口 (社会福祉協議会事務所)	予約不要。直接お越しください。電話でも相談可能。(☎958-2315)
介護相談	毎日 [(土)日祝は除く]	9:00～17:30	市役所別館 1階 ⑦番窓口 (社会福祉協議会事務所)	予約不要。直接お越しください。電話でも相談可能。(☎958-2315)
学習相談	毎日 [祝は除く]	9:00～17:00	LICはびきの 1階 市民大学	(☎950-5503・FAX950-5650)市民大学ウェブサイトでも受付。
農業相談	15日(火)	13:00～16:00	市役所 2階 農業委員会事務局	前日までに予約。先着3人。 (☎958-1111 農業委員会事務局まで)
地域就労相談	毎日 [(土)日祝は除く]	9:00～17:00	地域就労支援センター (人権文化センター内および 産業振興課内)	(☎937-0860)または直接お越しください (羽曳野市地域就労支援センターでは就職斡旋を行っておりません。)
相談	開催日	時間	予約・その他	
青少年相談コーナー (16～おおむね25歳)	毎日 [(土)日祝は除く]	9:00～17:45	大阪府富田林子ども家庭センターでは、中学卒業後の青少年が抱える悩み(対人問題、ひきこもりなど)を専門の担当者がお受けします。(☎0721-25-1172)	
青少年本人専用相談	毎日 [(土)日祝は除く]	16:00～22:00	青少年本人からの相談を専門の担当者が☎(06-6946-0003)とEメール(ssl@yso.or.jp)でお受けします。	

## 小児鍼体験会

**日時** 7月24日(木) 13:30～15:00  
**会場** 保健センター 2階 予防接種ホール  
**申込** 当日会場にて  
**問合せ** はびきの鍼灸マッサージ師協会  
 左川 ☎ 958-5764

## 高年者敬老入浴

65歳以上の市民を対象に毎月1回、市内の公衆浴場において敬老入浴を行います。入浴時に対象年齢以上であることを申し出てください。

**日時** 7月15日(火)、8月15日(金)  
**費用** 100円  
**利用施設** 古市温泉、羽曳野温泉  
 ※ 紅梅湯は、当分の間休業します。  
**問合せ** 福祉支援課  
 ☎ 947-3824 (直通)

## クリーンピア 21 からのお知らせ

プール入場料のみ。どなたでも参加できます。  
**《アクアビクス (場所：上級・中級)》**  
 [月曜日] 12:20～12:50  
**《アクアエクササイズ (場所：上級・中級)》**  
 [水曜日] 14:45～15:15  
 [木曜日] 13:10～13:40  
 [金曜日] 11:50～12:20  
**《ジュニアスイミングクラス(全13クラス)》**  
 週一回コース(火曜日は除く) 5歳～小学6年生まで  
**申込・問合せ** クリーンピア 21  
 ☎ 975-2580

## 家庭園芸セミナー

### 【夏から秋の野菜づくり】

ナス、トマト、キャベツ、ハクサイ、などの作り方を楽しく解説します。  
**日時** 7月18日(金) 13:30～15:30  
**会場** 食とみどり技術センター  
**定員** 80人 **費用** 無料  
**問合せ** 大阪府立環境農林水産総合研究所経営推進室 ☎ 979-7070

# 風流韻事

市民の皆さんの趣味の欄です

刺痛し 菱みし花つく 松山 かずは	そら豆を 剥く売り出し 紙の上 松原 みどり	咲くあやめ 水に写りし 花も愛で 森 まり子	手作りの 母の葉と 引く辞典 久世 高鷲	さばさばとした人がいてなごみます 浦 かつ美	困ったら 母の遺影の 前に居る 宇都宮 ちずる	千羽目の 鶴に託して いる願ひ 安芸田 泰子
アルプスを 背に受け遙か 咲きほこる 神代桜に いにしえ思う 松山 喜代美	腹這いす 祖父の足裏 踏み踏みし 上手上手と声のなつかし 吉田 和美	羽曳野の 早苗を揺らし 牛蛙 こぶし効かせて 日々求愛す 西村 真千子	老夫婦 静かに住める 垣に添い カシワ葉紫陽花 今年も咲けり 湯川 さとみ	静もれる 池にポトポト 音に知る もりあおがえる まさに生まるを 山口 由樹	じめじめと 冷たく重い 雨の日の 気分和らぐ 紫陽花のはな 浅田 真由美	

俳句・川柳などジャンルは問いません。なお、初めての方やしばらく掲載していない方を優先していますので、ご了承ください。また、投稿の際は、ふりがな、住所、電話番号も添えてください。  
 ※俳句・川柳などにもふりがなをお願いします。  
 (あて先) 〒583-8585 羽曳野市役所 秘書課広報担当

## 羽曳野市茶華道連合会入会のお誘い

市内で、お茶・お花の指導をされておられる先生の入会を歓迎いたします。詳しくはお問い合わせください。

**問合せ** 羽曳野市茶華道連合会 北西 ☎ 956-1134 (20:00以降)

## 『第五回シネマカフェ』お好きな時間にお越しください。

織田作之助原作・大阪作品二本立。今回も、泣いて笑って愉しんでください!

**観賞作品** 8月2日(土) ○13:00～「わが町」 ○15:00～「夫婦善哉」

**会場** LIC はびきの1階 映像セミナー室 **費用** 参加費 無料。

**問合せ** 田中 携帯 080-4798-6748



# 社会福祉協議会

社協の地域福祉活動協力金にご協力をお願いします

総合福祉センター 1階⑦番

◆☎958-2315 ◆FAX958-3853

◆<http://www.hasyakyo.net/>

◆Eメール: [hasyakyo@alpha.ocn.ne.jp](mailto:hasyakyo@alpha.ocn.ne.jp)

## ◆ベビっこひろば

日時 7月9日(休) 11:00~12:00

場所 ベビーハウス社協  
(2階なかよしひろば)

内容 室内でコーナー遊びをします。  
魚釣りコーナーやままごとコーナー、お絵描きコーナーなど  
みんなに楽しんでもらえるようなコーナー遊びを用意してお待ちしています。

対象 地域の親子 ※予約不要

問合せ ベビーハウス社協 ☎930-0240

## ◆ボランティア体験プログラム

この体験プログラムは、大阪府社会福祉協議会、市町村社会福祉協議会の共催で、大阪府内の社会福祉施設やボランティアグループ、NPO団体の協力により、ボランティアを身近に体験してもらうためのプログラムです。この機会にボランティア活動を通してたくさんの方と出会い、自分の世界を広げてみませんか？

★ボランティア活動期間：  
7月1日~9月30日

## ★対象

小学生から社会人、高齢者までボランティアに関心、興味のある方

## ★申込

6月16日~9月19日(活動を希望される10日前までにお申込みください)

## ★問合せ：羽曳野市社会福祉協議会

☎958-2315

## 善意のご寄付ありがとうございます

(平成26年5月)(敬称略)

ジャパンプロレス2000	¥10,806
匿名	¥2,000
浅田 照次	¥20,000
浅田 悦弘	¥10,000
服部 品子	¥3,000
四つ葉のクローバー涌元順子	¥2,000
羽曳野市環境衛生事業協同組合	¥30,000
田中 佐由美	手芸用品一式

## 訪問介護職員(登録ヘルパー)を募集しています

【資格】ヘルパー2級以上  
詳しくは社会福祉協議会までお問い合わせください。

## ◆7月は、「愛の血液助け合い運動」月間です

みなさまの継続的な献血へのご理解とご協力をお願い申し上げます。

7月11日(金) 羽曳野市役所  
羽曳野ロータリークラブ共催

8月8日(金) LICはびきの  
羽曳野ライオンズクラブ 共催

9月12日(金) ミートプラザ

受付時間 10:00~12:00  
13:00~16:30

血液センターからの申し出により400ml献血限定での受付になります。

献血カードをお持ちの方は、【献血方法別の次回献血可能日】をご確認ください。  
※本人確認のため、受付時に身分証明書(免許証・保険証等)の提示をお願いする場合があります。



## こちら 羽曳野けいさつ署

誉田 4-2-1

☎952-1234

## 少年非行・犯罪被害防止及び 有害環境浄化活動の推進!

### 大阪の少年非行

7月、学校が夏休みになることから、少年達は開放感に溢れて気がゆるみがちとなります。家庭、地域ぐるみでしっかりと子どもを見守り、喫煙や夜遊びなどの非行の兆しを見逃さないようにしましょう。

- 深夜徘徊が半数以上を占め、喫煙と併せて9割以上
- インターネット上の違法・有害情報  
犯罪被害から自分を守る3つのNO!  
●見ない ●書き込まない ●絶対会わない

少年に関する情報提供・ご相談は・・・

羽曳野警察署生活安全課少年係 ☎952-1234 (代表電話) 内線 271

## 「草食系より 大阪府警」

## 大阪府警察官募集

- 平成26年度大阪府警察官第2回採用選考
  - ・申込受付
    - 一般 7月1日(火)から8月6日(木)まで
    - 自己推薦 7月1日(火)から7月14日(月)まで
  - ・選考日 第一次 9月21日(日)
  - ・選考場所 大阪府立大学ほか

- お問い合わせは・・・
  - 大阪府警察官採用センター  
フリーダイヤル **0120-370-314**  
インターネット  
<http://www.police.pref.osaka.jp/>  
(「採用セミナー」「警察官業務説明会」などの情報満載)



はびきの

# 七夕祭

HABIKINO  
TANABATA  
FESTIVAL

## たなばた音楽祭 トワイライトステージ



篠笛:山口整萌  
-Seimo Yamaguchi-

18:30~



アーティスト:辻内南季  
-Namiki Tujiuchi-

17:30~

日時 **7月6日(日)** 16:00~20:00  
会場 **古市駅東広場(古市駅となり)**

### 限定・激安市 大起水産 街のみなど



(商品なくなりしだい終了)

あじ開き1枚、白鮭1切、さんま開き1枚が50円(税別)  
鮭フレーク1瓶、岩のり1瓶などが100円(税別)

### 東北うまいもん 福袋!

数量限定



岩手・宮城・福島  
の名産品などを  
皆様にご紹介。  
お得な福袋が半額  
近くでお買い求め  
いただけます。

東北復興支援フェア

※各商品の画像はイメージです。

### はびきの軽トラ市



問合せ:観光課 ☎958-1111内線2760