

広報

はじまきの

2013(平成25)年

NO.621

7月号



健康ふれあいの郷グラウンド・ゴルフ場の北コースが
夏季限定で「水と緑のキッズパーク」としてオープン!

7/20 ~ 8/25

2013年7月1日発行

発行 羽曳野市 市長公室 秘書課
〒583-8585 羽曳野市菅田4-1-1
072-958-1111 (代表)

URL <http://www.city.habikino.lg.jp/>
E-mail mailbox@city.habikino.lg.jp



カメラ付き携帯電話のバーコードリーダーで左のQRコードを読み取ってください。「モバイルシティはびきの」をご覧くださいませ (QRコードは樹デンソーウェブの登録商標です)。

今月の表紙

道の駅しらとりの郷・羽曳野の北東に位置する、健康ふれあいの郷グラウンド・ゴルフ場の一部を夏季限定(7/20~8/25)で、子どもたちがお手軽に水遊びができる空間「キッズパーク」に。(着替えを忘れずに!) 関連記事を5ページ下段に掲載。

もくじ

- 2 市長挨拶
- 3 親子ふれあいデイキャンプほか
- 4 収穫祭(軽トラ市)
- 5 熱中症注意!・市民プール・キッズパーク
- 6 第23回参議院議員通常選挙
- 10 はびきの中学生study-O・中学生英会話講座
- 11 図書館だより・サラダホール
- 12 きらきらシニア
- 13 国民年金・かかりつけ健康メール・東洋医療
- 14 子育て支援センター
- 15 幼稚園・保育園の子育て
- 16 健康ファミリー
- 18 街かどから
- 20 市民大学
- 21 LICはびきの
- 22 青少年児童センター
- 23 制度・お知らせ・スポーツ
- 37 相談窓口
- 38 市民のページ・風流韻事
- 39 社協・警察
- 40 はびきの七夕祭



羽曳野市

市章は“羽”の文字を抽象的に図案化し、シンプルに表現したもの。鳥のはばたきのような市の雄飛と発展性を示しています。

面積…26.44km²

人口…116,447人(前月比-66)

男… 55,604人

女… 60,843人

世帯… 48,961

(平成25年5月31日現在)

医食同源

羽曳野の特産品であり、私の趣味のひとつでもある「赤ワイン」。昨今の赤ワインブームのきっかけは、フランス人が先進諸国の中でも脂肪消費量が多いにもかかわらず、動脈硬化による心疾患



大阪ワイナリー協会 発足会



先月16日に府内6社のワイナリーが集まり、「大阪ワイナリー協会」が発足。P19 関連記事

での死亡率がむしろ

低い背景に、赤ワインの消費量がずば抜けて高いことを指摘した論文が世に広まったことによると言われています。今や赤ワインの健康効果は「ポリフェノール」による抗酸化作用だとも知られています。



同協会の発足と同時に第1回目となるワイン会を開催(天王寺都ホテル)

今日食べた物が、「明日の自分」になる。そう考えると、「医食同源」という言葉がより深く理解でき、普段何気なく食べている毎日の食事に、より関心が持てるのではないのでしょうか。自ら食べることに興味をもち、ないがしろにしないことが、楽しく健康を維持し、それが健康を楽しむことにつながるのではと思っています。

そして将来、ぶどうの産地である羽曳野が、健康と長寿のまちとして知られるようになるかもしれません。

日々、新たに生まれ変わる喜びを感じながら。

羽曳野市長 北川 嗣雄



親子ふれあい デイキャンプ

日時: 8月1日(木) 11:00~21:00(予定)
場所: グレープヒルスポーツ公園内キャンプ場ほか
対象: 市内在住の子ども(3歳以上)と保護者25組程度
 *応募者多数の場合は抽選
受付: 7月8日(月)~7月17日(水)
内容: ぶどう狩り、ワイン工場見学
 食事づくり、駒ヶ谷散策、花火観賞



費用: 大人(高校生以上) 1,500円/1人
 子ども(中学生以下) 700円/1人
申込: 申込書を市ウェブサイトからダウンロードするか、
 社会教育課に備えてある申込書に必要事項を記入し、
 窓口まで持参、郵送、FAXにて申し込みください。



問合せ

羽曳野市教育委員会 社会教育課

住所: 誉田4丁目1番1号

TEL: 958-1111 (内線 4451)

FAX: 956-7196

H22.8月改修オープン

宿泊ができるログハウス

【宿泊室利用料金表】 利用時間は 17:00 ~翌 9:00 まで

| | | |
|-----------------|-------------------|---------|
| 個人利用 (1人につき) | 小人 (4歳以上小学生以下) | 500円 |
| | 大人(中学生以上) | 1,000円 |
| 専用利用(貸切) | | 12,000円 |

*申込は7日前まで。3歳以下は無料。
 *ベットは15台有。(間仕切りは有りません)
 *枕と布団など1セット500円で貸出。
 *コインシャワー(3分100円)
 *市外の方の利用は料金が2倍。

ログハウスの利用についてのお問い合わせは
 グレープヒルスポーツ公園管理棟まで

☎958-5511



収穫祭

7/21(日)

9:00~13:00

コロコロふれあいパーク
近鉄駒ヶ谷駅下車すぐ!

約30店舗!

産地から軽トラックで直送される新鮮さが、軽トラ市の魅力です。ぶどう・ワイン・野菜・軽食などを予定
軽トラ市

駒ヶ谷駅西側公園(コロコロふれあいパーク)で収穫祭を開催します。今年もおいしいぶどうやたくさんの農産物を収穫できたことをお祝いしませんか!

当日は、吉本芸人によるちびっこサッカー体験や、ジャグリングなどたくさんの催しや、つぶたんも登場するよ!



▲三サイルマン

収穫体験

先着50人
(小学3年生以下)

9:00受付 10:30開始

観光農園で旬な夏野菜の収穫がお楽しみいただけます!

※天候不良により、収穫できない場合があります。ご了承ください。



▲バンビーノ



▲TASUKU

お楽しみ抽選会

抽選会12:00頃

10:00より抽選券配布
(先着300人)

駒ヶ谷のぶどう・吉本グッズ・花苗など、その他多数の景品をご用意しております!



駐車場について [8:00~14:00]

無料駐車場をご用意しております。大阪府河川公園入口の南側よりお入りください。

※会場周辺は車の混雑が予想されます。

公共交通機関をご利用ください。

主催: 収穫祭実行委員会

羽曳野市・駒ヶ谷地区区長会・駒ヶ谷地区まちづくり協議会
ファイブリード・駒ヶ谷校区更生保護女性会・ぶどうの家
JA大阪南青壮年部駒ヶ谷支部・株河内ワイン・飛鳥ワイン(株)
羽曳野市商工会・羽曳野青年会議所

問合せ

実行委員会事務局
生活環境部産業振興課内
☎958-1111(内線2753・2780)

熱中症、に注意しましょう！

熱中症とは？

日射病・熱けいれん・熱疲労・熱射病の総称であり、室温や気温が高い中での作業や運動により、体内の水分や塩分（ナトリウム）などのバランスが崩れ、体温の調節機能が働かなくなり、体温の上昇、めまい、体がだるい、ひどい時にはけいれんや意識の異常などさまざまな症状を起こす病気です。

家の中でじっとしていても室温や湿度が高いために、熱中症になる場合がありますので、注意が必要です。

こんな時はためらわずに救急車を呼んでください。

- 自分で水が飲めなかったり、脱力感や倦怠感が強く、動けない場合！
- 意識がない（おかしい）、全身のけいれんがあるなどの症状を発見された方！

熱中症予防のポイント

- 部屋の温度をこまめにチェック
(普段過ごす部屋には温度計を置くことをお勧めします)
- 室温が高くなならないようエアコンや扇風機を上手に使いましょう
- のどが渇かなくてもこまめに水分補給
- 外出の際には体をしめつけない涼しい服装で日よけ対策も忘れずに！
- 無理をせず、適度に休憩を！
- 栄養バランスの良い食事と体力づくりを！

問合せ：柏原羽曳野藤井寺消防組合消防本部
☎ 958-0119
健康増進課（保健センター）
☎ 956-1000

子どもと高齢者は特にご注意を…

★ 子どもの特徴

- 大人より地面の照り返しの影響が大きい為、高い温度にさらされます
- ・保護者の方へ
 - 子どもの様子を十分に観察しましょう！
 - 遊びの最中には水分補給や休憩を！
 - 外出時の服装に注意し、帽子も忘れずに！
 - 日頃から栄養バランスのとれた食事や運動、遊びを通して暑さに負けない体づくりを実践しましょう！

★ 高齢者の特徴

- 汗をかきにくい
- 暑さを感じにくい

★ 熱中症にならないために

- 室温をこまめにチェックし、エアコンや扇風機を活用！
- のどが渇かなくても水分補給！
- 調子が悪いと感じたら、家族や近くの人にそばにいてもらいましょう

市民プール をご利用ください！

大プールとファミリープールがあり、家族そろって楽しめます。

期 間：7月10日～8月31日まで

時 間：① 9:30～11:30 ② 12:00～14:00
③ 14:00～16:00 ④ 16:00～18:00

料 金：1回あたり、大人200円、中学生以下100円

場 所：市民体育館（西浦）の北側

※盗難防止のため、貴重品を持参しないでください。

問合せ：7/10からは市民プール ☎ 957-1119

7/9まで市民体育館 ☎ 958-2340

◎施設の概要

所在地：羽曳野市西浦 1047 番地

(設備)

- ☆25mプール 25m×10m、水深1.1m～1.3m《身長制限あり》
- ☆リバープール 水深0.6m
- ☆子供プール 水深0.6m～0.7m
- ☆幼児プール 水深0.3m～0.4m
- ☆更衣ロッカー 880個(有料100円)
- ☆駐車場 40台

※市民体育館駐車場一部利用可



「水と緑のキッズパーク」7月20日(土) オープン！

7/20～8/25の間は夏季限定でグラウンド・ゴルフ場の北コースをキッズパークとしてご利用(無料)いただけます。

オープン当日は、隣のピオトープ公園でピオトープフェスタも開催され、イベントが盛りだくさん!! 駐車場が少ないので、公共交通機関などをご利用ください。開放期間中のグラウンド・ゴルフ場の料金やキッズパークの詳細につきましてはお問い合わせください。

問合せ：グラウンド・ゴルフ場事務所 ☎ 950-6611

健康ふれあいの郷グラウンド・ゴルフ場



【水と緑のキッズパーク】

開放時間 9:00～17:00

休 場 日 毎週木曜日と雨天時

対 象 者 小学生以下

第23回

参議院議員通常

「さあ投票 選挙の主役はあなたです」

◆各自の投票所入場整理券をお持ちください

投票所入場整理券は、公示日後の3日までに世帯全員分を同封して各家庭に郵送します。紛失しないようにして、投票所へ持参してください。何らかの事情で届かなかった場合でも選挙人名簿に登録されていれば投票できますので、投票所の係員に申し出てください。

なお、投票所入場整理券の表面に誕生日を記入して投票所に持参してください。



本人確認にご協力をお願いします！

有権者の皆さんの大切な選挙権を確実にご本人に行使していただくために、投票所では次のいずれかの方法で本人確認をさせていただきます。

1. 投票所入場整理券の「誕生日記入欄」に誕生日を記入していただく。
2. 誕生日（○月○日）を口頭で答えていただく。
3. 運転免許証や健康保険証などご本人と確認できるものをお見せいただく。

第23回参議院議員通常選挙 投票所入場整理券
投票日時：平成25年7月21日（日）
午前7時から午後8時まで

| 投票区 | | 投票所 | | 誕生日 | |
|-----|---|-----|---------|-----|---|
| 頁 | 番 | 性別 | 投票用紙交付係 | 月 | 日 |

投票日に投票される場合は、本人確認のため、下の欄に誕生日をご記入ください。
表面を必ずご確認ください。

投票所にお越しの際は、事前にご記入のうえ持参ください。

◆投票所での投票方法

※投票所入場整理券を持って指定投票区の投票所へ

- ①名簿対照係で本人確認
- ②大阪府選出議員選挙（選挙区）投票用紙交付係に投票所入場整理券を提示して投票用紙を受け取る
- ③記載台（選挙区）で投票用紙に候補者氏名を記入し、投票箱に投函する
- ④比例代表選出議員選挙（比例代表）投票用紙交付係に投票所入場整理券を提示して投票用紙を受け取る。
- ⑤記載台（比例代表）で投票用紙に政党名、もしくは候補者氏名のどちらかを記入し、投票箱に投函する
- ⑥退場（お疲れ様でした）

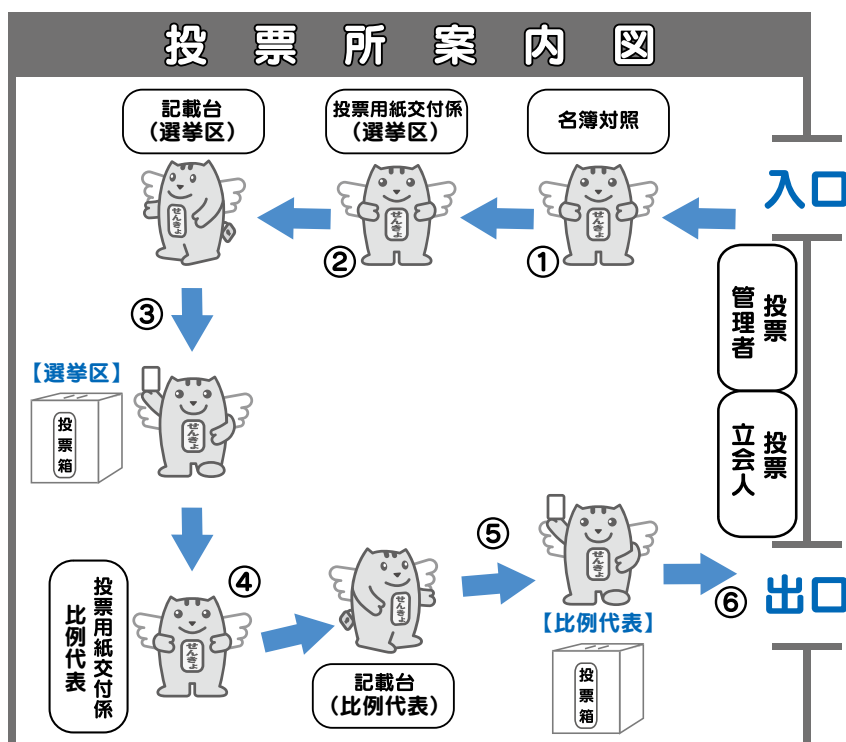

選挙

■ 開票日時 ■ 投票日の午後9時から
■ 開票場所 ■ 羽曳野市立市民体育館
(羽曳野市西浦 1047 番地)

※ 6月20日 13:00 現在、投票日は7/21日(日)が有力とされています。投票時間は投票日の午前7時～午後8時。

◆選挙公報は各家庭に配布

候補者の氏名、経歴、政見などを掲載した選挙公報は、投票日の2日前までに各家庭に配布する予定です。お手元に届かない場合は、市選挙管理委員会までご連絡ください。

なお、選挙公報は、羽曳野市内の主な公共施設にも備え付けますのでご利用ください。

また、点字版および朗読テープによる「選挙のお知らせ」も用意しています。

◆候補者のポスターは公営掲示板に

各候補者のポスターは、選挙管理委員会が設置したポスター掲示板250カ所に貼られます。(それ以外の屋外掲示は違法になります。)選挙期間中は、掲示しているポスターにいたずらしたり、破損したりすると処罰されますので注意してください。

◆公職選挙法が改正されました

《成年被後見人の方》

この選挙から成年被後見人の方についても、投票できるようになります。

《インターネットを使った選挙運動の解禁》

インターネットなどを利用した選挙運動のうち一定のものが解禁されることとなりました。

一方で、今までどおりの規制^(注)もありますので、注意が必要です。

(注)・選挙運動は、公示日から投票日の前日までしか行うことができません。

・未成年の選挙運動は禁止されています。

〔改正の主な内容〕

ウェブサイトなど(ホームページ、ブログ、ツイッターやフェイスブックなどのSNS、動画共有サービス、動画中継サイトなど)を利用した選挙運動は、**何人も可能となります。**
電子メールを利用した選挙運動は、**候補者・政党などに限って可能となります。**

〔選挙運動の方法などに関する規制(例)〕

- ① 候補者・政党など以外の方は、電子メールを使って選挙運動をしてはいけません。
- ② HPや電子メールなどを印刷して頒布してはいけません。
- ③ 未成年の選挙運動は禁止されています。
- ④ 選挙運動は、公示日から投票日の前日までしか行うことができません。

〔誹謗中傷・なりすましなどに関する刑罰(例)〕

- ⑤ 候補者に関し虚偽の事項を公開してはいけません。
- ⑥ 悪質な誹謗中傷行為をしてはいけません。
- ⑦ 氏名などを偽って通信してはいけません。
- ⑧ 候補者などのウェブサイトを改ざんしてはいけません。

これら①～⑧の禁止行為は処罰の対象となります。また、候補者に対して、悪質な誹謗中傷をするなど、表現の自由を濫用して選挙の公正を害することのないよう、インターネットの適正な利用に努めてください。

■投票所変更のお知らせ■

今回の選挙より下記の投票場所が変更になります。

- 第3投票所 …… 誉田中学校教室 → **羽曳野市役所別館1階ロビー**
第6投票所 …… 高鷲中学校教室 → **いずみの里南島泉会館いずみホール**
第22投票所 …… 壺井青年会場 → **壺井公民館**
第24投票所 …… 丹比小学校体育館 → **丹比小学校学童教室(体育館横の教室)**

※ 第20投票所はぶどうの出荷シーズンとなるため、今回は佛号寺が投票所になります。

期日前投票

投票所入場整理券を持ってお越しください。

■期日前投票ができる人■

投票日当日、仕事やレジャー、病気やケガ、妊娠などの理由で投票所に行くことができないと見込まれる方は、あらかじめ期日前投票所で投票することができます。

■期日前投票の手続き■

選挙人ご本人が、投票所入場整理券を持って期日前投票所までお越しください。期日前投票所に備え付けます「期日前投票宣誓書」に記入して提出すれば投票していただけます。なお、事前に自宅などで期日前投票宣誓書の記入ができるように、投票所入場整理券の裏面に期日前投票宣誓書を印刷しています。ぜひご利用ください。

☆期日前投票（不在者投票）ができる期間

・参議院議員（大阪府選出議員・比例代表選出議員）選挙
公示日の翌日～投票日の前日
※投票時間は午前8時30分～午後8時

☆期日前投票ができる場所

- 市役所本庁1階ロビー
- 総合スポーツセンター1階幼児室
(はびきのコロセラム)

※総合スポーツセンターの駐車場は、平日以外、施設的一般利用者が多数見込まれ満車状態になっている場合があります。駐車をスムーズに行っていない可能性がありますので、期日前投票にお越しになられる際は公共交通機関をご利用ください。

不在者投票

「不在者投票宣誓書・請求書」の用紙は選挙管理委員会事務局および期日前投票所に備え付けています。また、市ウェブサイトからダウンロードすることができます。

■不在者投票ができる人■

羽曳野市選挙人名簿に登録されているが、投票所（または期日前投票所）に行くことができない方で、次のいずれかに該当する場合は、事前に手続きすることで不在者投票ができます。

※なお、不在者投票の手続きには、日数が必要となりますので、お早めに選挙管理委員会までご連絡ください。

①長期出張や出産などの理由で、羽曳野市外に滞在している場合

羽曳野市選挙管理委員会に投票用紙などの交付を請求し、交付を受けてから最寄りの市区町村選

挙管理委員会で投票することができます。なお、投票用紙などの請求はできるだけお早めにお手続きください。

②都道府県選挙管理委員会が指定した病院などの施設に入院、入所している場合

投票したい旨をその病院長（施設長）に申し出ると、その病院（施設）で不在者投票をすることができます。

③身体に障がいをお持ちの人（公職選挙法に定められている一定の障がいに該当する人）

「郵便等による不在者投票」の制度があります。

※郵便による不在者投票を行うためには、「郵便等投票証明書」が必要となりますので、あらかじめ交付申請を行っておいてください。

羽曳野市内の指定病院（施設）

◆丹比荘病院 ◆島田病院 ◆城山病院 ◆豊川病院 ◆藤本病院 ◆高村病院 ◆府立呼吸器・アレルギー医療センター ◆老人保健施設悠々亭 ◆介護老人保健施設まほろば ◆老人保健施設あったか村 ◆四天王寺悲田院養護老人ホーム・特別養護老人ホーム ◆特別養護老人ホーム河原城苑 ◆羽曳野特別養護老人ホーム ◆ケアハウスはびねす軽里 ◆ケアハウススマイル ◆特別養護老人ホームスマイル ◆ケアハウスロイヤルアンジュ ◆特別養護老人ホームアンジュ ◆介護付有料老人ホームライフコート春秋 ◆介護付有料老人ホームライフビュー ◆特別養護老人ホームあすくの里 ◆特別養護老人ホームあすくの里（老人短期入所施設） ◆オアシス北燦（ほくさん） ◆介護付有料老人ホームグッドタイムまほろば ◆介護老人保健施設宙

■郵便などによる不在者投票のできる人■

①身体障がい者手帳をお持ちの方で、手帳に次の記載がある方

- ・両下肢、体幹または移動機能の障がいの程度が1級もしくは2級
- ・心臓、じん臓、呼吸器、ぼうこう、直腸、小腸の障がいの程度が、1級もしくは3級
- ・免疫もしくは肝臓の障がいの程度が1級から3級まで

※身体障がい者手帳をお持ちの方で、障がいの程度が上記の障がいの程度に該当することを、羽曳野市長が証明した方も該当します。

②戦傷病者手帳をお持ちの方で、手帳に次の記載がある方

- ・両下肢、体幹の障がいの程度が、特別項症から第2項症まで
- ・心臓、じん臓、呼吸器、ぼうこう、直腸、小腸もしくは肝臓の障がいの程度が、特別項症から第3項症まで

※戦傷病者手帳をお持ちの方で、障がいの程度が上記の障がいの程度に該当することを、大阪府知事が証明した方も該当します。

③介護保険の被保険者証をお持ちの方で、被保険者証に次の記載がある方

- ・要介護状態区分が要介護5

■郵便などによる不在者投票のできる期間■

期日前投票および一般の不在者投票の場合と同じです。ただし、この投票は、投票日当日の投票所を閉じる時刻までに、選挙管理委員会の委員長を経由して投票所へおくらなければなりませんので、必ず郵便などでお早めにお送りください。

■郵便などによる不在者投票の投票用紙等の交付請求手続■

あらかじめ申請して交付を受けた「郵便等投票証明書」を添えて、所定の様式の請求書により、選挙期日の4日前までに、選挙人名簿登録地の市町村選挙管理委員会の委員長に対して、郵便などにより投票用紙などの交付を請求してください。（また、「郵便等投票証明書」の交付を受けていない方や「郵便等投票証明書」の有効期限の切れている方は、前記の手帳などを添えて選挙人名簿登録地の市町村選挙管理委員会の委員長に対して「郵便等投票証明書」の交付申請を行い、あらかじめ交付を受けてください。）

各投票所には車いすを利用されている人のための記載台や目の不自由な人のための点字器をご用意しています。投票日当日、投票所で手話通訳が必要な方は、事前に市選挙管理委員会に申し出てください。

■郵便などによる不在者投票における代理記載制度■

郵便などによる不在者投票ができる方のうち、次の(1)または(2)に該当する方はあらかじめ選挙管理委員会に届け出た選挙権のある方に投票に関する記載(以下「代理記載」という。)をさせることができます。

(1) 身体障がい者手帳に、上肢または視覚の障がい度が1級である者として記載されている方

※身体障がい者手帳をお持ちの方で、障がいの程度が上記の障がいの程度に該当することを、羽曳野市長が証明した方も該当します。

(2) 戦傷病者手帳に、上肢または視覚の障がい程度が特別項症から第2項症までである者として記載された方

※戦傷病者手帳をお持ちの方で、障がいの程度が上記の障がいの程度に該当することを、大阪府知事が証明した方も該当します。

なお、代理記載の方法による投票を行うためには、郵便等投票証明書の交付申請に加えて、あらかじめ代理記載の方法による投票を行うことができる方であることの証明手続と代理記載人となる方の届出の手続を行っておく必要があります。（これらの手続を同時に行うことも可能です。）

<問合せ>

羽曳野市選挙管理委員会事務局
〒583-8585
羽曳野市誉田4丁目1番1号
☎(代表)072-958-1111
(内線4610・4620)
☎(直通)072-947-3815
E-mail senkyo@city.habikino.lg.jp



はびきの中学生 study-O スタディオ

予習に!復習に!テスト勉強に!!自学自習の習慣づくりに活用!

『わからない』を『わかる』に変える!

「はびきの中学生study-O」参加中学生まだまだ募集中!

(申込・問合せ)

政策推進課「はびきの中学生study-O」
事務局 ☎ 958-1111 (内線 3530)



はびきの中学生study-Oってどんなの?

今年も「はびきの中学生study-O」事業には、多くの中学生が参加してくれています。その中でも、今年特に多いのが、新1年生のみなさんです。新たに始まった中学校での勉強も、学校や塾でわからなかった問題も、study-Oに来て友達と一緒に相談しながら、あるいは講師の方に教えてもらいながらやる勉強は、1人でするよりも楽しく、効率的に進められるはず♪ Study-Oの良い所は、自習スタイルで行えるため、自分のペースで好きな科目の勉強ができ、わからないところは、講師に納得のいくまで指導・解説してもらえます。この機会に、まだ登録していない中学生の諸君!!一緒に市役所に来て勉強してみませんか?

はびきの中学生study-Oの参加者からの声

- わかりにくいところを質問したら、とても詳しく丁寧に教えてくれてうれしかったです。(1年生)
- 講師の方から「わかりにくい所ある?」と聞いてくれたりして、聞きやすかったです。(1年生)
- 講師の方の説明がとてもわかりやすく楽しいです。勉強のこと以外でも楽しく話してくれます。(2年生)
- わからないところはわかるまで教えてくれるし、集中しやすかった。(3年生)
- 友達とも教え合いができるし、お金がかからないからstudy-Oに来てよかったなと思います。(3年生)

みんなの楽しい英会話

中学生英会話講座開催

夏休みを利用して、中学生1年～3年生を対象にした「楽しい英会話講座」を開催します。講師となるのは海外生活の豊富な市職員! みんなで楽しみながら英語力をアップしてみませんか?

(申込・問合せ)

政策推進課「中学生英会話講座」
事務局 ☎ 958-1111 (内線 3530)

実施日時 初級 (中学1年生程度) 7月22日(月)～26日(金)
中級 (中学2・3年生程度) 8月5日(月)～9日(金)
(午前) 10:00～12:00 (午後) 13:30～15:30
※初級・中級の両方に参加可能
※午前・午後の講座は同内容

実施内容 ☆英会話の基礎トレーニング(発音のコツ、考え方など)
☆すぐに使えるフレーズ講座
☆英語クイズやゲーム
☆映画のワンシーンから学ぶリスニングクイズなど

実施場所 羽曳野市役所

参加資格 市内在住か在学の中学生で、保護者の同意が得られる方

参加費用 無料

申込方法 申込書に必要事項を記入の上、郵送または直接持参してください。なお、募集要項および申込書についてはお問い合わせいただくか、市ウェブサイトからダウンロードすることもできます。

申込締切 7月10日(水) 必着

注意事項 申込人数により、午前・午後のクラス変更をお願いする場合があります。この講座は、受験や試験対策のためではなく、英語にふれあうことを目的としています。

ブックステーションはびきのコロセラム ☎ 937-7210(火・木・金曜日 13:30~16:30) ブックステーション青少年児童センター ☎ 952-0032(月~土曜日 9:00~17:00)
古市図書館 ☎ 958-0050(水~日曜日 10:00~17:30)

読んでみませんか?

~新刊案内~

『はりねずみのルーチカ』

かんの ゆうこ/作 講談社



ルーチカは、もぐらのソルといっしょに、赤すぐりの実を摘みに森へやってきました。そこでふたりは不思議な少年に出会いますが...

『日本国勢図会2013/14』

矢野恒太記念会



図書館には、調べ物をするための資料がたくさんありますが、これはその代表のひとつです。数字から日本がわかるデータブックの最新版。

おはなし会

- 7月 7日(日) 陵南の森図書館 14:00
- 7月10日(水) 東部図書館 10:30
- 7月13日(土) 羽曳が丘図書館 15:00
- 7月14日(日) 陵南の森図書館 14:00
- 7月20日(土) 陵南の森図書館 15:00
- 7月20日(土) 古市図書館 15:00
- 7月21日(日) 陵南の森図書館 11:00(小さい子向き)
11:30(少し長いお話を聞ける子向き)
- 7月27日(土) 羽曳が丘図書館 15:00
- 7月28日(日) 陵南の森図書館 14:00
- 7月7日(日)、14日(日)、21日(日)、28日(日)
中央図書館 13:30

『おいしいよ!はじめてつくるかんこくりょうり』

ペヨンヒ/文 チョン・ユジョン/絵
かみや にじ/訳 福音館書店



お隣の国・韓国には、簡単にできておいしい料理がいっぱい。食べたいと思ったら、おうちの人といっしょに作ってみてね。

『ひとりぼっちの幸せ』

みつはし ちかこ/著
イースト・プレス



チッチとサリーの永遠の片思いのおはなし『小さな恋のものがたり』。その作者がつづる、自身と作品についてのエッセイ集です。

七夕まつり

日時 7月6日(土) 18:30~ 場所 丹治はやプラザ

夏休みおはなし大会

みんなが知っている楽しいおはなしのほか、こわ~いおはなしも登場します。

日時 8月3日(土) ①14:00~ ②15:00~
場所 LICはびきの2階 中会議室
主催 おはなしの森、市立図書館

今月の
休館日

7月31日(水)

※月末日を除き、図書館は日曜・祝日も開館しています。

サラダボール

七夕は年に一度、織姫と彦星が天の川を渡って会うことを許された特別な日とされています。

ではどうして、年に一度しか会うことを許されなかったのでしょうか。

機織り名人の織姫と牛飼いの青年彦星は共に働き者でしたが、結婚すると仲睦まじく河原でおしゃべりばかりして働かなくなりました。

いつまでも働かないために織り機は埃まみれになり、牛はやせ細ってしまいました。それを見かねた織姫の

父である天帝様が二人を引き離し、年に一度七月七日の夜にだけ天の川

を渡って会うことをお許しになったそうです。

さて、現代の私達を顧みるとどうでしょうか。日本人は働きすぎと言われて久しくなりますが、そうでなくとも仲睦まじく時を忘れて河原でおしゃべりする夫婦は少ないことでしょう。夫婦の間でも用事は携帯電話のメールでやり取りをして、家中で会話がないうという話もよく聞きます。

インターネット、メール、携帯電話など、コミュニケーションツールと呼ばれる道具が年々増加するのに伴い、夫婦、家族の会話が減っていくのは滑稽であり、残念なこともあります。

相手の目を見て話すことのないメールは、いらぬ誤解を招かぬように直 接的表現ばかりになってしまい、日本語が本来持っている比喩や慣用句といった婉曲的な表現もどんどん使われなくなっているという話もあります。

織姫と彦星が年に一度だけ天の川のほとりでおしゃべりすることを許される七夕の日、私達も、たまにはメールなどのコミュニケーションツールを使わないようにして、夫婦、親子、あるいは友達同士で時を忘れておしゃべりに花を咲かせるのも良いのではないのでしょうか。

はびきの しじんけんけいはつすいしんきょうぎかい
羽曳野市人権啓発推進協議会



きらきらシニア

～羽曳野市地域包括支援センターからのお知らせ～

このページの問合せ先：地域包括支援センター 市役所別館 1階 @番窓口
TEL.947-3825 FAX.950-1030 メール chiikihoukatsu@city.habikino.lg.jp

●介護予防できらきらシニア ～介護予防事業参加者募集!!～

- ◆申し込みは、地域包括支援室の窓口または電話で受け付けます。
- ◆応募多数の場合は抽選になります。

動いてなんぼ! 心も体もはずむ体操教室

楽しく動いて心も体もリフレッシュ!音楽に合わせて有酸素運動(リズム体操)を行う教室です。

- 対象者 65歳以上の市民(運動制限のない方)
- 日時 7月25日～9月19日
(毎週木曜日)※8月15日を除く
14:00～15:30 全8回
- 場所 羽曳野市役所別館 2階 健康ライフ訓練室
(誉田4-1-1)
- 持物 タオル・飲み物(お茶か水)・筆記用具
上履き(スリッパは不可)
- 定員 20人程度
- 締切 7月12日(金)

脳力アップ教室

運動で認知症予防!?楽しく体を動かしながら脳の活性化と転びにくい体づくりを行う教室です。

- 対象者 65歳以上の市民(運動制限のない方)
- 日時 8月22日～10月17日
(毎週木曜日)※9月19日を除く
14:00～15:30 全8回
- 場所 保健センター 4階 機能訓練室
(誉田4-2-3)
- 持物 タオル・飲み物(お茶か水)・筆記用具
- 定員 20人程度
- 締切 7月19日(金)

●成年後見制度について知っていますか?●

○成年後見制度とは?

認知症、知的障害や精神障害により、施設入所等福祉サービス利用契約の締結、不動産や預貯金などの財産管理など、本人の判断能力が不十分な状態で、これらのことをするのが困難な場合があります。また、本人にとって不利益な契約であっても正常な判断ができずに契約を結び、悪徳商法の被害にあう恐れもあります。

このような判断能力の不十分な方々を保護し、支援するのが成年後見制度です。

○法定後見制度と任意後見制度の違いは?

法定後見制度 …… 本人の判断能力が不十分になったことにより、家庭裁判所に選任の申立てをする。後見人の選任や権限は、裁判所の審判によって決定する。本人の判断能力の程度に応じて後見、保佐、補助の3類型があります。

| | |
|----|--------------|
| 後見 | 判断能力が全くない方 |
| 保佐 | 判断能力が特に不十分な方 |
| 補助 | 判断能力が不十分な方 |

任意後見制度 …… 本人に十分な判断能力があるうちに、判断能力が不十分な状態になった場合に備え、事前に代理人(任意後見人)を選び、自分の生活、財産管理や療養看護に関する事務の全部または一部について代理権を与える契約(任意後見契約)を公証人の作成する公正証書で結んでおくことです。

※成年後見制度についての相談・お問合せは、地域包括支援センターまで

●認知症知っとこ～座(講座)参加者募集●

認知症高齢者グループホームの主催で、教室、相談会を開いています。介護の必要な家族がおられる方はもちろん、介護や認知症について興味のある方、知りたい方などふらつてご参加ください。お申し込みは、各主催者へ直接ご連絡ください。

- 主催者：グループホームこころあい
- 日程：8月3日(土)
- 時間：13:30～15:00
- 開催場所：陵南の森公民館 2階視聴覚室 (島泉8-8-1)
- 標 題：薬のおはなし～高齢者がよく飲む薬“効能と注意点”～
- 申込 問 合 せ：電話931-0075

『わが街のキラッとさん』を募集

いきいきと輝いている65歳以上の方を紹介しています。自薦他薦や個人団体は問いません。一度、お問い合わせください。こちらから取材に伺います。

平成25年度分の 免除・猶予申請の受付を開始しています。

7月より平成25年度分(25年7月～26年6月)の免除・猶予申請を受付しています。免除には全額免除と一部免除があり、本人と配偶者、世帯主の前年所得で審査されます。また、30歳未満の方には納付猶予制度があり、本人と配偶者の前年所得で審査されます。

国民年金保険料の免除が承認された期間は、年金の受給資格期間として扱われますので、納付が困難な場合は、未納のままにせず、免除等についてご相談ください。免除申請は、市役所の年金担当窓口もしくは支所で受付しています。申請には、年金手帳など基礎年金番号のわかるものと印鑑をご持参ください。

※平成24年3月31日以降に失業された方は、雇用保険の離職票や受給者証など、失業に関する公的機関の証明も必要です。詳しくは年金担当にお問い合わせください。

※未申告の場合は審査を受けられませんので、収入がない場合も市民税担当で申告を行ってください。今年1月1日が他の市町村にお住まいだった方は、その市町村で申告が必要です。

※平成24年度分(24年7月～25年6月)の免除申請の受付は、7月末までとなっております。保険料の納付が困難な方は、7月中にご相談ください。

天王寺年金事務所 06-6772-7531(代)
平日 8:30～17:15(月曜日は19:00まで延長)
第2土曜 9:30～16:00

障害基礎年金を受給中の方へ

7月は所得状況届の提出月です

〔所得状況届の提出が遅れると年金の支給が一時差し止めになりますので、ご注意ください。〕

20歳前の障害による障害基礎年金や、福祉年金から切り替わった障害基礎年金を受けておられる方は、毎年7月が所得状況届の提出月です。7月はじめに日本年金機構から所得状況届のハガキが送られてきますので、必要事項を記入の上、7月末までに市役所年金担当あてに送付するか持参してください。

※**診断書の提出が必要な方**には、診断書つきの用紙が日本年金機構より送られてきますので、7月中に診断を受けてご提出ください。

※今年1月1日に他の市町村にお住まいだった方は、その市町村の平成24年中の所得に関する証明(平成25年度の課税・非課税証明など)を添付してご提出ください。未申告の場合は証明を受けることができないため、申告をしていただく必要がありますので、お早めに手続きをされるようお願いいたします。

その他、ご不明な点がございましたら、市役所年金担当までお問い合わせください。

年金相談をおこないます

開催日：7月22日(月)

時間：10:00～12:00 13:00～16:00

場所：市役所本館1階(4番窓口)

その他：予約不要。年金手帳や「ねんきん定期便」などの資料をご持参ください。保険料の納付はできません。

かかりつけ健康メール

腰には、常に多くのストレスが

日常生活やスポーツ活動、あらゆる状況で腰には常にストレスがかかっています。

立位で腰にかかるストレスを基準とすると、前かがみの際、腰部には、約1.5倍、デスクワークなど座位による作業でも、意外にも約2倍近くストレスがかかります。

更に前傾姿勢のまま重量物を持ち上げる場合には4倍近くかかるといわれます。脊柱をしっかりと支えるには腹筋、背筋以外に、腹圧という体の内部から脊柱を支える要素も大切です。

ボールに空気がいっぱい入って硬くなった状態を考えて下さい。腹圧が上がると脊柱が正常な状態に保たれます。

具体的には、コルセットや腰椎ベルトを使用すると、腹圧が高まり、脊柱や椎間板にかかる負担が軽くなり、症状が軽減します。

重量挙げの選手がベルトを使用しているのも同じ理由からです。

岩本整形外科クリニック 岩本 弘

東洋医療

ひとくちコラム

・・・野球肩(3)・・・

病態把握を適切に行った上で、各投球相と症状を基に、障害されている部位や筋緊張、圧痛などの反応がある箇所(肩関節周囲の筋、上腕二頭筋長頭腱、大結節など)に対して鍼治療を行います。その間、練習や投球後などでは適宜アイシングなどが必要です。

僧帽筋、菱形筋、肩甲挙筋といった体幹と肩甲骨をつなぐ筋群にも筋疲労や筋緊張が生じるため、それらを軽減させる対応も欠かせません。

投球再開に向けたトレーニングでは、シャドーピッチングにより投球フォームを確認し、各部に過度なストレスがかかっていないかを確認しながら、肘と肩に負担のかからない状態を維持し、徐々に投球距離や強度を上げていって通常の投球へ移行していき、肩から体幹、股関節、下肢に至る柔軟な協調運動ができるようにしていきます。

(はびきの鍼灸マッサージ師協会)

子育て支援センター

支援センターでは、子育ての輪を広げ、安心して子育てができる地域づくりを目指しています。センターに親子で集まって楽しく学び、友だちの輪を広げましょう。

子育て支援センターふるいち (古市4-2-9 TEL 958-3308・FAX 958-3350)

※駐車スペースはありません。徒歩や自転車でお願いします。

- 『みんなの広場』 月・水・金曜日…就学前の子どもとその保護者
- 『よちよち広場』 火曜日のみ…ゼロ歳から1歳半未満の親子
- 『わんぱく広場』 木曜日のみ…1歳半以上の親子
※いずれも10:00~11:30(祝日を除く)
※対象以外のごきょうだいは『みんなの広場』に来てね。
※事業の都合で各『広場』中止の場合がありますのでご了承ください。
- サークル活動支援 月曜~金曜日(祝日を除く)の10:00~12:00、14:00~16:00でサークル活動の為に部屋貸し出しとサークル支援を行なっています。部屋貸し出しには「サークル登録」が必要です。
- あそびの広場 腹話術を親子で楽しみましょう。
【日 時】 7月10日(水) 10:00~11:30 当日自由参加
【場 所】 子育て支援センターふるいち(古市みらい館)
【対 象】 就学前の子どもとその保護者
- おはなしの広場 【日 時】 7月22日(月) 10:30~11:30 当日自由参加
- 3歳児たんぼほ組 お友達大好きな3歳児とお母さん達が集まって、一緒にあそび仲間になろう!
【内 容】 色水あそび
【日 時】 7月4日(木) 10:00~11:30 当日自由参加
【場 所】 子育て支援センターふるいち(古市みらい館)
【対 象】 H21年4月2日からH22年4月1日生まれの子どもとその保護者
【持 物】 着替え・タオル・お茶・ビニール袋

子育て支援センターむかひの (向野523 TEL・FAX 953-6361)

※会場はすべて支援センターむかひのです

- みんなの広場 月・水・木曜日(祝日を除く)の10:00~11:30でお庭やお部屋を開放しています。親子で気軽に遊びに来て下さい。
- サークル活動支援 月曜~金曜日(祝日を除く)の10:00~12:00でサークル活動の為に部屋貸し出しとサークル支援を行なっています。部屋貸し出しには「サークル登録」が必要で、使用予約は使用月の2カ月前の1日から受付をしています。
- 双子ちゃん三つ子ちゃんよっといで!
双子や三つ子の子育てをしているお母さん! 悩みを共感し合いながら、一緒に子育てをしませんか? 子育ての先輩の意見が聞ける場です。
【日 時】 7月4日(木) 10:30~12:00 当日自由参加
次回は 8月1日(木)開催予定
- ピアノを弾きもう 【日 時】 7月10日(水)11:00~11:30 当日自由参加
- むかひの支援センター夏まつり 親子で夏の半日をいろいろな遊びのコーナーなどで楽しみましょう。
【日 時】 7月18日(木)10:00~11:30 当日自由参加
【対 象】 就学前の子どもとその保護者
【協 力】 センター登録サークル・地域のボランティアの方々
- おはなしの広場 【日 時】 7月22日(月) 11:00~11:30 当日自由参加
- よっといで!3才児 年齢の近い子どもたちが集まって遊び、親子でお友達をつくりましょう。
【内 容】 シャボン玉、水遊び
【日 時】 7月26日(金) 10:00~11:30 当日自由参加
【対 象】 開催日までに3才を迎えた子どもとその保護者
【持 物】 着替え・水着・タオル・お茶・ビニール袋
※雨天の場合は室内で体育遊びをします。

四天王寺悲田院地域子育て支援センターぼのぼ (学園前 6-1-1 TEL 957-7517)

一年で最も暑い時期ですので、お出かけの際は帽子・お茶などの水分とお着替えをご持参ください。

- * すこやか広場 7月19日(金) MOMOプラザ 10:15~11:30
- * 子育てサロン 7月4日(木) 1歳前後対象 10:30~11:30
場所 研徳田ホール
7月11日(木) 1歳前後から1歳半まで対象 10:30~11:30
場所 研徳田ホール 室内遊び(ふれあい遊び)
11:30~12:00まで、ホールを開放しますので、サロン後自由にお使いください。
- * 1歳親子教室 7月18日(木) 平成23年4月生まれ~平成24年3月生まれのお子様対象
10:30~11:30
場所:研徳田ホール 年齢にあった遊びをお子様と一緒に体験できます。
- * 2~3歳親子教室 7月24日(水) 平成21年4月生まれ~平成23年3月生まれのお子様対象
10:30~11:30
場所:研徳田ホール 年齢にあった遊びをお子様と一緒に体験できます。

養育支援訪問事業

妊娠・出産・育児期に何らかの支援が必要な家庭に、支援者が訪問するサービスです。「育児不安がある」、「育児ストレスが高い」、「家事に困った」などで支援を希望される方に対してその必要性を判断し、支援の内容、期間、方法など具体的なサービスを決めさせていただいて、訪問支援を開始します。利用料は無料です。詳しくは下記までお問い合わせください。

子育て支援課 TEL 958-1111 (内線1221・1253)

こども家庭サポーター電話相談

羽曳野市こども家庭サポーターの会が市役所別館2階プレイルームで こどものこと、家庭のこと、
毎月1回、第2木曜日におこなっています。 1人でいろいろ考えてしまうあなた
☎072-957-6000
(直接相談においていただいても結構です) いちど、お電話ください

相談日 7月11日(木)・8月8日(木) あなたの悩みをいっしょに分かち合います
受付時間 14:00~16:00
相談の日時、電話番号はおまちがいないく

児童虐待の疑いなど「おかしい」と思ったら

受付時間は月曜から金曜の9:00から17:30です。
(祝日と12月29日~1月3日を除く) TEL 957-6000まで
子育て支援課

病後児保育

通園・通学中のお子さんが、病気の回復期に集団生活が困難な期間、看護師や保育士が一時的に保育します。当日利用可能です。

予約受付時間 月曜日~金曜日 9:00~17:00まで(電話可)

通常保育…8:00~18:00まで
(ただし、7:30~8:00 18:00~19:00まで延長可能)
利用時間 当日保育…9:00~17:30まで(延長不可)
土曜日保育…8:00~17:00まで(当日利用および延長不可)
※ただし、保育園通園児童のみ

利用負担金 0歳~学童 一人日額1,000円
ただし、非課税世帯は半額(証明書必要)
生活保護世帯は無料(証明書必要) 二人目以降のこどもは半額

延長利用負担金 30分:300円 * 送迎は、相談に応じます。 * 詳しくはお問い合わせください。
NPO法人サポートネットワークぬくもり TEL 937-0016 FAX 937-5716

子育てミニ講座

- 日に日に大きくなる子どもの足 足の手入れの方法や靴選び、正しい靴の履き方、足の変形を予防するあし・あしゆびの運動を健康運動指導士に学んでみませんか。
【テーマ】 キッズ&ママのための足のすませ! 【定員】 親子20組(先着順)
【日 時】 7月30日(火) 10:00~11:30 【講師】 健康運動指導士 澤田淑子氏
【場 所】 羽曳野市役所別館2階 健康ライフロム
【対 象】 H22年4月2日からH23年12月31日生まれの子どもとその保護者。
※申込方法 7月8日(月)14:00から7月12日(金)12:00まで
子育て支援センターふるいちの電話(958-3308)で受付
先着順で定員になり次第締め切ります。

はびきのファミリー・サポート・センター 子育て支援センターふるいち内(Tel:FAX956-4943)

ファミリー・サポートは地域で子育てを助け合う会員制の組織です。子育ての援助をしてほしい人(依頼会員)と子育ての援助をしたい人(協力会員)とが相互援助活動をする会員組織です。(有償ボランティア活動です)

子育てでお困りのことはありませんか? 子育てのお手伝いをしてくださる地域のボランティアさんを紹介しています!

センターに登録している協力会員の方を紹介しています。美容院へ行く少しの時間子どもさんをお預かりしたり、保育園や幼稚園の送迎のお手伝いなどを行っています。保育園の一時保育などとは違って、ボランティアの方のお宅で預かります。近所に親戚の方など子育てのお手伝いを頼める人がいない時に、地域にお知り合いの方がいると安心です!(利用料1時間700円)くわしくはお問合せください。

| 幼稚園の子育て支援 | 幼稚園名 | 未就園児教室名 | 電話 | あそびにおいてよ!ようちえん(育児相談は随時受け付けています) | |
|-----------|----------|------------|----------|---------------------------------|---------------------------------------|
| | 古市 | うさぎ組 | 958-3359 | 7月4日(木) | 10:00~11:00 「七夕まつり、楽しいお店がいっぱいあるよ!」 |
| | 古市南 | たんぼぼ広場 | 958-7616 | 7月4日(木) | 10:00~11:00 「夏のつどいにきてね」 |
| | 駒ヶ谷 | わくわく体験 | 958-8776 | 7月3日(水) | 10:00~11:00 「七夕の集いにきてね!」 |
| | 西浦 | あひる教室 | 958-3538 | 7月8日(月) | 9:30~10:30 「いっしょに水あそび★タオル・着替えをもってきてね」 |
| | 西浦東 | にこにこクラブ | 957-7200 | 7月5日(金) | 9:30~10:30 「笹飾りをしよう」 |
| | 羽曳が丘 | かながの組 | 958-7201 | 7月4日(木) | 10:30~11:30 「たなばたまつり☆お店もあるよ」 |
| | 白鳥 | なよしランドひよこ組 | 958-2601 | 7月16日(火) | 10:00~11:00 「水遊びをしよう★タオル・着替えをもってきてね」 |
| | 丹比 | チューリップ教室 | 954-0230 | 7月16日(火) | 9:00~10:00 「水遊びをしよう★タオル・着替えをもってきてね」 |
| | 埴生南 | ひよこ組教室 | 957-0212 | 7月26日(金) | 10:00~11:00 「水遊びをしよう★タオル・着替えをもってきてね」 |
| 埴生 | ぴよぴよくらぶ | 955-1062 | 7月4日(木) | 10:00~11:00 「いっしょに たなばたまつり」 | |
| 恵我之荘 | うさぎ教室 | 938-0017 | 7月3日(水) | 10:00~11:00 「七夕飾りつくりや水遊びをしよう」 | |
| 高鷲南 | げんきつきくらぶ | 955-1624 | 7月30日(火) | 9:30~10:30 「水遊びをしよう」 | |
| 高鷲 | うさぎ組 | 955-0730 | 7月4日(木) | 10:00~11:00 「たなばたまつりをしよう!」 | |
| 高鷲北 | たんぼぼくらぶ | 938-5577 | 7月16日(火) | 10:00~11:00 「夏の遊びを楽しもう」 | |

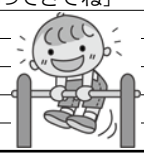

| 保育園の子育て支援 | 保育園名 | 電話 | 園庭開放 | 育児相談 | 楽しい親子教室 |
|-----------|----------|-----------------------------|--------------------------------------|-------------------------|---|
| | 高鷲 | 953-3883 | 9日(火)水あそび・23日(火)シャボン玉あそび 10:00~11:30 | 開園中常時 | 16日(火)9:30~受付 10:00~プール |
| | 坂門ヶ原 | 956-6246 | 20日(土) 10:00~11:30 | 月~金開園中常時(要予約) | 6日(土)16:00~18:00七夕まつり |
| | 陽気 | 954-9630 | | 月~金開園中常時(要予約) | |
| | 誉田 | 958-2525 | 第4土曜日 10:00~11:30 | 月~金開園中常時(要予約) | 13日(土)17:30頃~タベのつどい |
| | 郡戸 | 938-5280 | | 月~金開園中常時(要予約) | 6日(土)17:30~20:00七夕まつり |
| | 高屋 | 957-1234 | 毎週火・木曜日 15:15~16:45 | 月~金開園中常時(要予約) | 5日(金)10:30~11:00 リズム&ステップ(予約不要)1~5歳児の親子 ※園開放も同時開催10:00~11:30 |
| | 四天王寺悲田院 | 956-2985 | 毎週火・金曜日(19日除く) 10:00~11:30 | 開園中常時 | 第2火曜リズム・第4火曜お絵かき(園庭開放時) 親子教室については、支援センターの欄をご覧ください。 |
| | あおぞら | 950-1105 | 第4木曜日(すいか割り) 10:00~11:00 | 開園中常時 | 第1・2・3木曜日10:00~11:30げんきつきくらぶ 27日(土)18:00~20:00夕涼み会 |
| | ペビハウス社協 | 930-0240 | ペビこひろば 10日(水) 11:00~12:00 | 開園中常時 | |
| 下野 | 953-2071 | 毎週月~金曜日 10:00~11:00(健康相談含む) | 開園中常時 | | |
| 向開 | 958-3318 | 毎週月~金曜日 10:00~11:00(健康相談含む) | 開園中常時 | | |
| 軽里 | 958-3338 | 毎週月~金曜日 10:00~11:00(健康相談含む) | 開園中常時 | | |
| 島泉 | 953-4624 | 毎週月~金曜日 10:00~11:30(健康相談含む) | 開園中常時 | 4日(木)子育てサロン | |
| はびきの | 958-3328 | 毎週月~金曜日 10:00~11:00(健康相談含む) | 開園中常時 | 5日(金)10:00~金魚すくい 子育てサロン | |

○園庭開放、その他園の行事に参加される場合、お子さんの安全については保護者の方が責任を持ってください。○車でのお来園は、ご遠慮ください。
○健康相談(保育園の看護師による)を希望される方は、事前に保育園へご連絡ください。

つどいの広場 7月

● あいあいルーム

| 開催日 | 時間 | 内容 |
|----------|-------------|--|
| 7月9日(火) | 10:30~11:30 | えほん・あらかると 絵本の読み聞かせの後、誕生日会をします。 |
| 7月11日(木) | 10:30~11:30 | エアロでリフレッシュ!(1回目) ワンクールレッスンですので、申込されている方のみ対象です。 |
| 7月19日(金) | 10:30~11:30 | 親子で楽しくリズム遊び&わらべ歌 みんなで遊ぼう! |
| 7月22日(月) | 13:30~15:00 | <夏休み工作>木の貯金箱を作ろう! 対象:小学生まで 定員:18人(無料) 申込受付:7/8~7/12まで(電話可) |
| 7月23日(火) | 10:30~11:30 | えほん・あらかると 絵本の読み聞かせの後、リズムあそびをします。 |
| 7月25日(木) | 10:30~11:30 | エアロでリフレッシュ!(2回目) ワンクールレッスンですので、申込されている方のみ対象です。 |

あそびにおいてよ!(開放日)
月~金 10:00~16:00(但し、月・木は10:00~13:00まで)自由に遊びに来てください。
♥毎火曜日は、ママたちのおしゃべりタイム♥
10:00~12:00まで、スタッフが来て遊びます。

◎就労相談 子育て中での再就職を考えている保護者の方へ
専門員の相談が受けられます。毎月第2火曜日 10:00~12:00
◎管理栄養士さんの何でも相談
子どもの栄養や偏食などについて気軽に相談してください。 ※要予約
NPO法人サポートネットワークぬくもり あいあい保育園
羽曳野市向野2-8-2(埴生診療所敷地内) TEL:072-937-0016 FAX:072-937-5716

● カンナ

10:30~11:30 参加自由 無料

7月 5日(金)七夕制作
12日(金)小麦粉ねんど遊び
19日(金)ポップコーンを作って食べよう
26日(金)スーパーボールすくい遊び
開放日 月・水・金 10:00~12:00 14:00~16:00(祝日休み)
NPO法人つどいの広場カンナ 羽曳野市高鷲5-422-22
TEL/FAX 072-939-1625

● くるみ ~*手をつなぐ子育て*~

| 開催日 | 事業名 | 時間 | 内容 | 費用 |
|--------|----------|-------------|---|------------------------------|
| 7日(日) | 親子リズム | 9:30~11:00 | 歩いている子を対象に親子で楽しめるリズム遊びをします。育児相談要予約!石川河川敷臨時駐車場より園まで送迎あり。 | 無料 |
| 10日(水) | リズム遊びの会 | 10:00~11:00 | 歩行が確立している子を対象にしたリズム遊び。(動きやすい服装で時間厳守でおこしください) | 予約不要・無料 入込600円 子ども400円 |
| | | 11:00~12:00 | 限定3組。事前にご予約下さい。 | |
| 13日(土) | 体験保育 | 9:30~14:00 | くるみの生活(遊び、リズム、食事)を体験した後、午後より懇談(12:30~14:00)を行います。 | 大人900円 子ども600円 |
| 17日(水) | 赤ちゃんの子育て | 9:30~10:30 | くるみの離乳食を段階をおってみなから、食べている量や、刻み方、食材など参考にしてください。 | 要予約 |

園庭開放は、火、水、木の10時~16時です。
子育てサポートくるみ 羽曳野市豊井508-1 tel:957-3282 http://kosodate-kurumi.com

● こどもステーション 7月の予定 ~乳幼児から高齢者までが集うところですよ~ すべての行事は予約が必要です。

| | | | | | |
|-----------------|------------------|------------------------------|---|---|-----------|
| 月~金 | ほっとタイム | 10:30~11:30 | 参加費無料 どなたでもどうぞ | 5日(金)手遊び(ランチご希望の方は要600円) 26日(金)おしゃべりサロン(参加費100円) | こどもステーション |
| | こども若者相談 | | 第2月曜 10時~ こども若者発達相談 第2金曜 14時~ 若者就労相談 参加費無料 要予約 | | こどもステーション |
| 14日(日) | 農業体験 | 10:00~13:00 | 「テイクアップ」参加費:大人1,200円 3歳~小学生 600円 | | れんげ農場 |
| 18日(木) | はがき絵講座 | 13:30~16:00 | 参加費:1,200円(材料費別途)(体験有) | | こどもステーション |
| 22日(月) | 手編み講座 | 13:30~16:00 | 参加費:1,200円(材料費別途)(見学有) | | こどもステーション |
| 26日(金) | 手づくり市 | 11:00~16:00 | 手づくりパンやクッキー、お惣菜、手づくり品などを販売しています。 | | こどもステーション |
| 27日(土) | こどもクッキング | 14:00~16:00 | 「はちやうすのフルーツラタン」1人600円(小学生以上) 同伴の大人1人400円 幼児は保護者といっしょで800円(材料費込) | | こどもステーション |
| 22日(月)~8月30日(金) | 夏休み生活学校 | 10:00~16:00 | 対象:小1~6年 参加費:2,300円(昼食・おやつ・保険代含む) | | こどもステーション |
| 土曜コース(7/6-20日) | 図工くらぶ | ①10:30~12:00 ②13:30~15:00 | 会費:月2回 1人2,500円(教材費別途) 対象:幼児~大人 どなたでも(体験有り) | | こどもステーション |
| 月~金 | 福祉ふれあい kiMaMaカフェ | 12:10~13:30 | 無農産物野菜のメニューと玄米・雑穀米のこだわりランチです。 前日予約制 1日限定10食1食600円親子で800円(コーヒーor紅茶付) 午後は喫茶もあります。(ケーキセット:250円) | | こどもステーション |
| 月~金 | 一時保育(乳幼児、学童) | 10:00~16:00 | 予約制・乳幼児:450円/時~650円/時 学童:300円/時~ 曜日・時間など、なんでもご相談ください。月曜までご利用の場合は割引あり 土日祝や夜間も可(割増料金になります)・きょうだい割引も有ります。 10:00以前、16:00以降は時間外扱いになります。 | | こどもステーション |

NPO法人南河内こどもステーション(羽曳野市役所南側) TEL/FAX:957-1114(FAXでの申し込み可)

子育て応援サイト「はびきの子育てネット」が始まりました。
4月1日から、羽曳野市の子育て応援サイト「はびきの子育てネット」が始まりました。「はびきの子育てネット」は、子育て支援課の保育情報、子育て支援センターの事業や保健センターの健診など、さまざまな

子育て情報を総合的に受発信し共有することで、これから出産される人や子育て中の人を応援するサイトです。携帯電話やスマートフォンからも利用できます。また、子育て情報メールの配信にも、ぜひご登録ください。



健

康

ふあみりー

市立休日急病診療所 (保健センター2階)

☎956-1000

■内科・小児科・歯科

診療日/日曜、祝日、年末年始(12月30日~1月3日)
診療時間/10:00~12:00、13:00~16:00

■小児科の土曜・休日夜間診療(南河内北部広域小児急病診療事業)

診療日/土曜、日曜、祝日、年末年始(12月30日~1月3日)
診療時間/18:00~22:00(受付は17:30~21:30)



※すべて申し込みは、健康増進課(保健センター)まで 電話もしくは来所にて受け付けております。定員になりしだい締め切ります。
平成25年4月~平成26年3月末の間は各種検診とも1人1回となります。 ☎:956-1000 (※FAXでの申し込みはできません)

がん検診のお知らせ

〈集団検診〉

☆胃がん・肺がん・大腸がん
☆乳がん・子宮がん

7月~9月の検診は6月から受付中。すでに定員に達した日程もあります。お問い合わせください。

大腸がん(男女)・乳がん・子宮頸がん検診の無料クーポン券について《対象者一覧表》

| | |
|----------|----------------------|
| 子宮頸がん | 昭和47年4月2日~昭和48年4月1日生 |
| | 昭和52年4月2日~昭和53年4月1日生 |
| | 昭和57年4月2日~昭和58年4月1日生 |
| | 昭和62年4月2日~昭和63年4月1日生 |
| | 平成4年4月2日~平成5年4月1日生 |
| 乳がん・大腸がん | 昭和27年4月2日~昭和28年4月1日生 |
| | 昭和32年4月2日~昭和33年4月1日生 |
| | 昭和37年4月2日~昭和38年4月1日生 |
| | 昭和42年4月2日~昭和43年4月1日生 |
| | 昭和47年4月2日~昭和48年4月1日生 |

※無料クーポン券は8月中に発送予定です。

「食中毒の予防」

手洗いをしっかりしましょう!

「細菌性食中毒予防の3原則」

細菌を・・・

- ① つけない(清潔)
- ② 増やさない(迅速・冷却)
- ③ やっつける(加熱)



ウォーキング講座 (※事前申込)

日時 7月12日(金) 10:00~12:00 (9:30受付)
場所 はびきのコロセアム(※雨天時は同施設内へ)
対象 ウォーキングに興味のある方で運動制限のない方
持物 飲み物など(※雨天時は上履き用運動靴)

骨密度測定と歯の健診 (※事前申込・歯の健診は年1回)

9月分までの予約を受け付けています!

〈対象者:昭和27・32・37・42・47年生まれ〉

- ・骨密度測定と成人歯科健診 40人
- ・骨密度測定のみ 60人

| 日程 | 場所 |
|----------|--------|
| 7月16日(火) | 保健センター |
| 9月6日(金) | |

〈対象者:健診時点で65歳以上〉

- ・骨密度測定と成人歯科健診 40人
- ・骨密度測定のみ 60人

| 日程 | 場所 |
|----------|--------|
| 8月23日(金) | 陵南の森 |
| 9月25日(水) | 保健センター |

~意外と知らない~ 大人のための歯みがき教室

適切な歯のみがき方の実習や自分の動く歯周菌を見ていただきます。(事前申込・無料・定員:20人 場所:保健センター)

| 日時 | 対象 | その他 |
|----------------------------|-------|--------|
| 7月23日(火) ●13:00~●14:00~ | 65歳以上 | 歯科健診あり |

成人歯科健診 (歯と口の予防&ケア)

歯科医院で指導を受けて、食生活や生活習慣を点検・改善し、正しい口腔ケアの方法を身につけましょう!

対象 昭和17・22・27・32・37・42・47年生まれの方
期間 平成26年3月31日まで

※受診について

対象の方には受診券(はがき)を送付しています。受診券を持参の上、羽曳野市内の指定歯科医院にて受診してください。費用は無料です。

栄養士・保健師による健康相談 (※事前申込)

日時 7月8日(月)・19日(金) 9:30~15:30

藤井寺保健所

藤井寺市藤井寺1-8-36

☎955-4181

| | | |
|---------------------------------|-----------|---------------------------|
| HIV即日検査(抗体検査) | 水 | 「匿名可」 9:30~10:30 |
| 肝炎ウイルス検査(無料) | 2 4 水 予 | 13:30~14:30 |
| こころの健康相談 (精神科医・精神保健福祉士など相談可) | 予 | こころの病気、ひきこもり、アルコール依存症など |
| 医療機関に関する相談 | 月 火 水 木 金 | 9:15~12:15 13:00~16:00 |

※いずれも土、日、祝日は除く

<http://www.pref.osaka.jp/fujiiderahoken/>

表の見方 ● 第4水曜日 ● 有料 ● 持参物 ● 予約必要 生活衛生室 ☎952-6165

| | | |
|---------------------------------|-----------|------------------|
| 飲用水・井戸水検査・浄化槽 放流水・プール水・浴槽水検査 | 予 有 | 依頼の際はお問い合わせください。 |
| 腸内細菌検査 | 月 火 水 有 | 9:30~12:00 |
| 寄生虫卵検査 | 月 火 水 木 有 | 9:30~12:00 |
| 室内のホルムアルデヒド・VOC測定 | 予 有 | 依頼の際はお問い合わせください。 |

飼えなくなった犬の引き取り窓口は、4月から 犬・ねこの相談室 藤井寺分室(電話 072-937-1101)に変わりました。要事前相談。引取時間(月)水)9:30~12:00、有料、要印鑑。

予防接種

※予防接種を受ける前に必ず予防接種説明書をよく読み、接種ワクチンの内容を理解した上で受けるようにしてください。
 ※対象年齢・接種間隔および回数・実施医療機関などについては「平成25年度健康だより」をご覧ください。

集団接種

持物：母子健康手帳（必ず必要です）

予診票は4カ月児健診のご案内と一緒に送付しています

| 予防接種 | 日時 | 場所 |
|----------------|-----------|-------------|
| BCG (金曜日実施) | 7月12日、26日 | 保健センター 2階受付 |
| | 8月9日、30日 | |

※4カ月児健康診査をすでに受け、BCGを接種していないおさんは健康増進課（保健センター）に電話予約の上、受付時間 13:20 にお越しください。

個別接種【各医療機関に直接電話で予約】

持物：母子健康手帳（必ず必要です）・予診票（お持ちでない方は、母子健康手帳を持って健康増進課まで取りに来てください。）

予防接種の種類

百日咳ジフテリア破傷風 (DPT) 第1期
 百日咳ジフテリア破傷風不活化ポリオ混合 (4種混合) 第1期
 ジフテリア破傷風混合 (DT) 第2期 / 不活化ポリオワクチン
 麻しん風しん混合 (MR) 第1・2期 / 日本脳炎第1・2期
 ヒブワクチン / 小児用肺炎球菌ワクチン / 子宮頸がんワクチン

【緊急風しん予防対策】

現在「風しん」の流行が全国で拡大しており、関西圏にも急速に拡がりつつあり、今後、羽曳野市においても感染が拡大する恐れがあります。出生時の先天性風疹症候群の発症を防止するため緊急対策として、平成25年6月1日より予防接種費用を助成しています。

●実施期間：9月30日(月)まで

●対象者：19歳以上の市民で、次に該当する人

- ①妊娠を希望する女性 ②妊娠している女性の配偶者
- ①・②の方でいずれも風しんの予防接種を受けたことがないか、接種歴が1回のみの人

※風しんにかかったことが明らかでない人、MRワクチンまたは単独風しんワクチンを2回接種している人は対象から除きます。

●受診方法：麻しん風しん混合 (MR) ワクチンの接種ができます。実施医療機関に予約の上、接種してください。接種にあたっては、年齢と住所が確認できるもの（健康保険証・運転免許証など）を医療機関に提示し確認を受けてください。（②の対象者については母子健康手帳を持参してください。）

●費用：対象者は、自己負担 1,000 円（生活保護を受けている方は「生活保護受給証明書」があれば自己負担金が免除されます。）

●実施医療機関：羽曳野市内の実施医療機関（右表参照）

健康診査（会場：保健センター）

※対象児に個別通知します。健診日の1週間前までに個別通知が届いていない方は、健康増進課（保健センター）までご連絡ください。

| 種類 | 日程 | 対象児 |
|-------------------------|-----------|-------------------|
| 4カ月児健康診査 (金曜日実施) | 7月12日 | 平成25年3月1日～18日生まれ |
| | 7月26日 | 平成25年3月19日～31日生まれ |
| | 8月9日、30日 | 平成25年4月生まれ |
| 1歳6カ月児健康診査 (火、水曜日実施) | 7月30日、31日 | 平成23年12月生まれ |
| | 8月27日、28日 | 平成24年1月生まれ |
| 2歳6カ月児健康診査 (火、水曜日実施) | 7月9日、10日 | 平成23年1月生まれ |
| | 8月20日、21日 | 平成23年2月生まれ |
| 3歳6カ月児健康診査 (火、水曜日実施) | 7月2日、3日 | 平成22年1月生まれ |
| | 8月6日、7日 | 平成22年2月生まれ |

◆ 離乳食講習会（保育あり 定員 15 人）◆

日時：7月17日(水)、8月19日(月)のいずれか1日 13:00～15:00

対象：4カ月健診受診後から10カ月までの乳児の保護者（講習会の対象となるお子様のみ、保育の対象となります）

受講費：無料 **会場**：保健センター 3階栄養指導室

◆ キッズクッキング（親子でおやつをつくってみよう！定員10組）◆

日時：7月22日(月)・7月23日(火)のいずれか1日 13:00～15:00

対象：4歳～就学前までの幼児と保護者（対象外のお子様は参加できません）

受講費：無料 **会場**：保健センター 3階栄養指導室

◆ 親子クッキング（定員各10組）◆

夏休みの思い出に親子で料理をしてみませんか？お友達も誘ってください。

日時：8月6日(火)、8月7日(水)のいずれか1日 10:00～13:30

対象：小学生とその保護者

受講費：1組（親子2人で）500円（子ども1人追加につき+200円）

会場：保健センター 3階栄養指導室

◆ マタニティスクール（定員30人）◆ **会場**：保健センター

〈7月コース〉7月4日(水)、18日(水)、21日(日)、29日(月)

〈9月コース〉9月5日(水)、12日(水)、14日(土)、19日(木)

※ 13:00～15:30(4日間で1コース) 土・日曜のみ 9:30～12:00

麻しん風しん混合 (MR) ワクチン実施医療機関一覧

| 医療機関名 | 電話番号 | 医療機関名 | 電話番号 |
|--------------|----------|-------------|----------|
| なわクリニック | 958-2014 | 仲谷クリニック | 939-0450 |
| 寺田内科 | 957-6811 | 北川内科クリニック | 938-6528 |
| 上嶋クリニック | 958-7733 | たてやまクリニック | 955-3005 |
| 坂本医院 | 956-0207 | おとのクリニック | 931-2001 |
| ますだ整形外科クリニック | 957-6815 | 埴生診療所 | 953-0885 |
| 山本内科クリニック | 958-1567 | 倉岡医院 | 954-3294 |
| 江口クリニック | 950-5580 | 岩本整形外科クリニック | 930-5311 |
| 土屋医院 | 957-1001 | 藤野整形外科 | 955-0188 |
| 藤本病院 | 958-5566 | 藤野放射線科 | 938-5050 |
| 江藤クリニック | 956-8881 | 加藤医院 | 953-5901 |
| ぶどうの家診療所 | 950-0155 | コープ診療所 | 938-6226 |
| かわばた医院 | 950-3700 | しまだ耳鼻咽喉科 | 954-3301 |
| 松谷整形外科クリニック | 950-2377 | 調子医院 | 952-3150 |
| 貴志クリニック | 958-9062 | 高村病院 | 939-0099 |
| しもと医院 | 955-1661 | 山田クリニック | 953-0121 |
| 田中小児科 | 938-5288 | 森クリニック | 930-2755 |

HABIKINO CITY TOPICS

セレッソ大阪からサッカー指導

5月7日(火)、古市小学校に「セレッソ大阪」の皆さんが来校し、5年生の子どもたちにサッカーを教えてくださいました。



指導にあたったのは、セレッソ大阪コーチの赤堀さんと元セレッソ大阪なでしこの山科さん。パスやドリブル練習を行い、最後のコーチたちと子どもたちのゲームは、たいへん白熱しました。

駒ヶ谷で田植え体験！

6月4日(火)、駒ヶ谷小学校と駒ヶ谷幼稚園の30人の児童と園児が泥まみれになりながら、およそ1000本のヒノヒカリの苗を植えました。地域ボランティアの上田茂さんと金銅肇さんの協力で今年で13回目となりました。10月初旬に稲を刈り、できたお米で幼稚園では「おにぎりパーティー」に、小学校は実習に使用するそうです。楽しみです。



丹比小が「子どもさわやか賞」を受賞

5月15日(水)、日ごろの見守り活動への感謝を込めて、丹比小学校の2年生が育てた鉢花を、安全見守り隊の皆様へ、毎年贈っている事が、大阪国際交流センターで行われた、大阪府民生委員大会において表彰されました。



羽曳野市勤労者協議会から傘の寄贈

勤労者協議会の岡本宏樹会長をはじめ役員の皆様から、梅雨入りを前にして、今年も100本の傘を寄贈していただきました。市役所や市内公共施設に設置します。どうぞご利用ください。

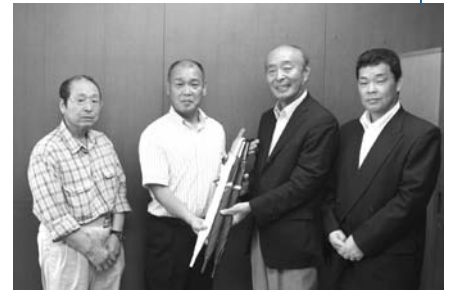

陵南こどもまつりの開催

5月19日(日)、陵南の森公民館で「第23回陵南こどもまつり」が開催されました。午後からは雨が降る、あいにくの天気で、残念ながらイベントは途中で中止になりました。しかし、子どもたちの実行委員会が企画した催しには、およそ1400人が55店の出店などに訪れ、熱気にあふれていました。



一丸となって行政対象暴力を撃退

5月29日(水)、市役所にて「第8回羽曳野市行政対象暴力対策連絡協議会」を開催しました。市長をはじめ、羽曳野警察署長、大阪府警察本部刑事部捜査第四課暴力団対策室長ら警察関係者、大阪弁護士会の弁護士と市職員の計30人が出席しました。暴力団などによる行政機関やその職員を対象として行う違法または不当な行為「行政対象暴力」を、警察・大阪弁護士会と連携して解決していきます。



カルガモファミリー大人気 (誉田八幡宮)

5月27日(月)、誉田八幡宮の放生池でカルガモのヒナ8羽が確認されました。同月8日に、卵がある巣を見つけ、中盛秀宮司らが温かく見守ってきました。池は9m四方で深さは1mほど。誉田八幡宮でカルガモのヒナが生まれたのは初めて。ぷかぷかと泳ぐ可愛いヒナたちの姿を間近で一目見ようと、園児や写真家が池の周りを囲んでいました。



第32回「市長杯ゲートボール大会」結果

5月22日(水)、陵南の森総合センター運動広場において10チームが参加し開催されました。気温も上がりましたが、それを上回る熱戦が繰り広げられました。結果は次のとおりです。

優賞：島泉 準優勝：北宮 第3位：羽曳山

母の日ファミリーバレーボール大会結果

5月12日(日)、はびきのコロセアムにて「母の日ファミリーバレーボール大会」が開催されました。当日は、11チーム170人の参加者が熱戦を繰り広げました。結果は次のとおりです。

優賞：たちばな 準優勝：マザーズ

第3位：ブルームーン 第3位：キャニオン

6月の軽トラ市を実施！

6月16日(日)、コロコロふれあいパーク(駒ヶ谷駅西側公園)で軽トラ市が開催されました。7月の軽トラ市は21日(日)で収穫祭と同時に実施します。



～第1回ワイン会開催～

6月16日(日)、「大阪産ワイン」をもっと知ってもらおうと、大阪ワイナリー協会の主催で初めてのワイン会が天王寺都ホテルで開催されました。同協会は府内6店のワイナリーで構成され、羽曳野市からは3店が参加し、地元羽曳野が誇るワインの魅力を発信するものです。今後は、共同ブランドの立ち上げやワイン即売会



などのイベント企画に力を入れ、新規ファンの獲得を目指されます。(柏原市からカタシモワインとヒメヒコワイン、大阪市内のフジマル醸造所なども参画されます。)



「世界遺産登録推薦書原案」を文化庁に提出！

6月4日(火)、百舌鳥・古市古墳群の世界遺産登録推薦書原案を、羽曳野市長をはじめ、大阪府副知事、堺市長、藤井寺市長から文化庁長官に提出いたしました。「百舌鳥・古市古墳群」は平成27年度の世界遺産登録をめざしており、今後、更なる地元の機運醸成に取り組んでまいります。



▲ 推薦書提出後、文化庁ロビーで取材を受ける北川嗣雄市長

— パネル展開催中 —

「百舌鳥・古市古墳群」

幅広く、市民の方に世界遺産の取り組みを知っていただくため、先月に開催した市民説明会の資料をはじめ、古墳の航空写真や絵図などのパネル展を開催しています。ぜひ、お立ち寄りください。



日 程…7月12日(金)まで
場 所…L I C はびきの



かのう いちか 白鳥
加納 一佳ちゃん
平成24年8月4日生まれ
毎日元気いっぱいの一佳です。たくさん遊んで、健康で優しい子に育ってほしいです。
母親の優さん撮影



なかはら さやか 羽曳が丘
中原 颯花ちゃん
平成24年7月27日生まれ
笑顔がかわいい颯花です。
元気で優しい子に育ってね。
母親の智子さん撮影



ふじわら いっしん 軽里
藤原 一心ちゃん
平成24年10月2日生まれ
天使の笑顔にいやされてます♡
すくすく元気に育ってね。
父親の一裕さん撮影

こんにちは
あかちゃん



はびきの市民大学
公開講座 受講生募集！
短期講座

映画俳優演技レッスン

～楽しく演技を学びましょう～



演じることの楽しさを、多くの人に知ってもらいたい。
いつもの貴方とは違う、もう一人の貴方がそこに。
演技なんてめっそもないなんて思わずに、肩肘張らずに
トライしてみれば、病みつきになるかも？
年齢不問、さあチャレンジ！

第1講義

日 程：8月22日(木)13時30分～16時30分
場 所：LICはびきの2F大会議室
内 容：短編シナリオをもとに、実際に演技していただきます。

第2講義

日 程：8月29日(木)13時30分～16時30分
場 所：LICはびきの2F大会議室
内 容：また別のシナリオをもとに、役を演技していただきます。

講 師：三原光尋(映画監督)

受講料：1,000円(全2講義分)※第1講義日全額支払い。
定 員：30人 ※先着順。定員になり次第締切となります。
受付期間：7月16日(火)～8月14日(水)

オダサクの世界

～織田作之助・生誕100周年記念講座～



第1講義

日 程：8月29日(木)10時30分～12時00分
場 所：LICはびきの2F大会議室
講義題目：「大阪市長以上に大阪を愛した」オダサクとは何者か？

第2講義

日 程：9月5日(木)10時30分～12時00分
場 所：LICはびきの2F大会議室
講義題目：『夫婦善哉』から『木の都』へ～白い風が吹く作品世界

第3講義

日 程：9月12日(木)10時30分～12時00分
場 所：現地 ※雨天決行
講義題目：上ぼりまひよ、下りまひよ、オダサクまち語り坂歩き

講 師：井村身恒(オダサク倶楽部代表・NPOLいづみ健老大学講師)

※第1講義対談>>河内厚郎(はびきの市民大学学長)

受講料：1,500円(全3講義分) ※第1講義日全額支払い。
定 員：50人 ※先着順。定員になり次第締切となります。
受付期間：7月16日(火)～8月21日(水)

こども考古学講座

～4コマ古墳時代劇編～



第1講義

日 程：8月10日(土)10時30分～12時00分
場 所：時とみどりの交流館(峰塚公園管理棟)
内 容：講義と4コマまんが作成

第2講義

日 程：8月11日(日)10時30分～12時00分
場 所：LICはびきの3F視聴覚室
内 容：劇のリハーサルと発表

講 師：鈴千夏(大阪府立近つ飛鳥博物館 学芸員)

受講料：500円(全2講義分) ※第1講義日全額支払い。
対 象：小学校4年生～中学校3年生まで
定 員：30人 ※先着順。定員になり次第締切となります。
受付期間：6月17日(月)～7月31日(水)

はびきの市民大学平成25年度前期講座

「単発受講生」募集

開講場所：LIC はびきの3F視聴覚室(講座⑦は時とみどりの交流館)

受講料：800円/講義

受付期間：当該講義日の1週間前から前日まで。

単発受講は連続12回(または6回)講座の1講義ずつを
選んで受講できる制度です。

定 員：60人(講座⑦は35人)※先着順。

定員になり次第締切となります。

①大河ドラマ『八重の桜』の時代を識(し)る 日曜日 10:30～12:00

| | |
|------|----------------------------|
| 7/7 | 江藤淳『海は甦える』『南洲残影』にみる明治日本の矛盾 |
| 7/21 | 網淵謙錠『戊辰落日』にみる戊辰戦争と会津の女性たち |

②生と死と 日曜日 13:00～14:30

| | |
|------|---------------------------------|
| 7/7 | 新しい時代に賭けた命①：蛮社の獄の下で-渡辺華山と高野長英- |
| 7/14 | 新しい時代に賭けた命②：安政の大獄の下で-吉田松陰と橋本左内- |

④写真の歴史と、芸術としての自己表現 水曜日 10:30～12:00

| | |
|------|----------------------|
| 7/3 | デジタル写真 |
| 7/10 | 撮影時のコミュニケーションのコツを学ぼう |
| 7/17 | 撮った写真でコミュニケーションをしよう |

⑤古代エジプト文明への招待 水曜日 13:00～14:30

| | |
|------|--------------------------------|
| 7/3 | 古代エジプトのミイラ |
| 7/10 | ミイラづくりの手法：ヘロドトスの証言 |
| 7/17 | ファラオのミイラを検証する：ツタンカーメン王復顔プロジェクト |
| 7/24 | 「死者の書」を読み解く：葬儀の手順 |

⑦信仰と芸能 土曜日 10:30～12:00

| | |
|------|--------------------------|
| 7/6 | なぜ歌舞伎役者の墓は大阪・中寺町に集中するのか？ |
| 7/13 | 道成寺伝説 進化する「女形」 |

⑧今日の世界情勢と日本の経済社会の諸課題 土曜日 13:00～14:30

| | |
|------|------------------|
| 7/6 | 日本の少子化の現状と課題 |
| 7/13 | 自動車産業から見た日中の経済関係 |
| 7/20 | 中国の「経済大国」化と日本の課題 |

⑨上町学～上町台地の現在・過去・未来～ 土曜日 15:00～16:30

| | |
|------|---------------------------|
| 7/6 | 上町台地のお寺とコミュニティ 寺町からのまちづくり |
| 7/13 | 古都の未来 |

⑩再発見「大阪の知」-懐徳堂の歴史と名言- 木曜日 19:20～20:50

| | |
|------|----------------------------|
| 7/11 | 重建懐徳堂と泊園書院-道明寺天満宮孔子廟にもふれて- |
| 7/25 | よみがえる懐徳堂-デジタルアーカイブによる再現- |

申込方法

短期講座・公開講座・単発受講については、電話
(950-5503) もしくは直接来館にてお申し込みください。

南河内大学展

日 程：9月7日(土)9時00分～17時30分
9月8日(日)9時00分～16時00分

場 所：LICはびきの1Fアトリウム

内 容：近隣の大学の紹介・講座の案内や
博物館・美術館の企画展示の紹介など。

入 場 料：無料



LIC*NEWS

羽曳野市立生活文化情報センター（LICはびきの）は指定管理者 株式会社みのりの里が運営しています。
掲載しておりますイベントの内容は予告無く変更・中止になる場合がございます。ご不明な点はLICはびきのまでお問い合わせください。

施設利用／お問合せ 072-950-5500

チケット予約専用 072-950-5504

インターネット URL <http://www.city.habikino.lg.jp/lic/>
E-mail lic@minorinosato.com
facebook <http://www.facebook.com/lichabikino>

主催／羽曳野市 株みのりの里

エコイベント2013 ～ちきゅうはともだち！エコアクション！～

7月27日(土)／7月28日(日) 10時00分～15時00分

場所 LICはびきの全館

内容 ミニトレイン／かえっこパズル／縁日コーナー／絵画展
ミニコンサート／キャラクターショー／グルメコーナー
エコロジー展示&体験コーナー／おもちゃ作り教室 ほか

同時開催 LIC de フリマ 出店者募集

7月27日(土)／7月28日(日) 9時00分～15時00分

場所 1F 交流広場(屋外) ※雨天決行

出店料 3,000円／日 締切 7月10日(水) 必着

説明会 7月19日(金) 19時00分～ フース数 20ブース(3m×3m)／日

申込方法 往復はがきで申込み(申込多数の場合は抽選)

申込条件 説明会に必ず出席できる方(代理人可)
※申込みは1人いずれか1日のみ応募可。2日連続出店不可。

同時開催 ペアで参加！空缶つみ大会

7月27日(土)／7月28日(日) 11時00分～14時00分

場所 1F アトリウムステージ 参加費 無料 ※16歳以上同士のペアは参加不可

定員 各回5組10人 ※先着順 受付開始 7月13日(土) 9時00分～

申込方法 直接来館またはお電話で(072-950-5504)申込み

主催／(株)みのりの里

平成25年度前期

LICはびきのシャンソン教室 体験レッスン募集

7月25日(木) 10時30分～12時00分

場所 1F 映像セミナー室 参加費 1,000円 ※申込時に支払

定員 4人 ※先着順 講師 岸良充(きらみつる)(シャンソン歌手)

申込方法 直接来館またはお電話(072-950-5500)で申込み

主催／(株)みのりの里

ランチタイムパイプオルガンコンサート

7月25日(木)／8月8日(木) 12時10分～12時30分(11時50分開場)

場所 1F ホールM 入場料 自由席・無料(どなたでも入場可)

出演 7月 芹澤紀子／8月 西川朱音

主催／南河内文化会館ネットワーク委員会 後援/FM OSAKA 協力/NPO法人関西ジャズ協会

南河内JAZZフェスティバル2013 ～Starry Jazz Night～

「昭和ポップス&歌謡曲」Jazz Night in 羽曳野

8月3日(土) 18時30分開演(18時00分開場)

場所 1F ホールM

入場料 前売・自由席 2,000円／当日300円増
ペア券 3,700円(前売限定)・6公演セット券9,000円
3歳以上有料／1ドリンク付

出演 岩田晶クインテット featuring 西脇千花

演奏曲目 しなやかに歌って(山口百恵)／あの日に帰りたい(ユージン)
見上げてごらん夜の星を(坂本九) ほか

チケット発売中

同時開催 映画上映会

7月27日(土)

7月28日(日)

1回目 10時00分～11時45分

2回目 13時00分～14時45分

※開場は各回30分前

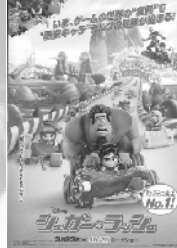

場所 1F ホールM

入場料 自由席・無料(要チケット)

定員 各回600人

シュガー・ラッシュ やなせたかしシアター ハルのふえ
同時上映 アンパンマンが生まれた日

お知らせ チケットは7月14日(日)9時00分より1F総合受付にて
配布いたします。お一人様両日合わせて4枚まで。
電話予約なし。入場にはお一人様1枚のチケットが必要です。
ひざ上でご覧の方のチケットは必要ありません。

同時開催 鉄道ジオラマ製作教室

“ちんぷいぷい”や“人生の楽園”に出演し、現在大人気の『ジオラマ工房Y.N』がエコイベントに登場!

7月28日(日) 10時00分～12時00分／13時00分～15時00分

場所 2F 美術工作創作室 参加費 2,000円 ※当日支払

定員 各回10人 ※先着順 受付開始 7月1日(土) 9時00分～

申込方法 直接来館またはお電話で(072-950-5504)申込み

主催／(株)みのりの里 後援/大阪芸術大学演奏学科

「高校生のための」音楽ワークショップ

8月5日(月) 10時30分～12時30分

場所 1F ホールM内 楽屋6 参加費 無料

講師 大阪芸術大学演奏学科音楽教員

対象 高校生(定員5人程度) 締切 7月26日(金)

申込方法 お電話(072-950-5504)で申込み

主催／羽曳野市

よしもとおでかけお笑いライブ vol.9

8月10日(土) 13時30分開演(13時00分開場)

場所 1F ホールM

入場料 前売・指定席 2,000円
当日500円増・3歳以上有料

出演 坂田利夫
中川家
ミサイルマン
尼神インター
モンブラン
西村ヒロチョ



チケット発売日
7月1日(月)9時00分～

申込書で取得する個人情報は、イベント参加、各種ご案内のためにのみ利用します。ご本人の同意なしに第三者に提供することはありません。申込時の個人情報の提供は、ご本人の任意です。ただし、住所、氏名等が未記入の場合は、参加頂けません。個人情報の開示等に関する件は、弊社個人情報保護管理者までお問い合わせください。

※幼児については、保護者同伴をお願いします。必ず上靴を持ってきてね!

所在地:向野3-1-33 ☎952-0032 FAX937-8580

| 日 | 時間 | 事業名 | 内容 | 定員 |
|--|-------------|---------|--|----|
| 7月11日(木) | 10:00~11:30 | 子育てセミナー | 「親子体操」 ~親子で楽しく体を動かそう!~ 講師:山本尚明氏(体育文化指導協会) 場所:青少年児童センター 体育館 持ち物:水筒・タオル・着替え・親子とも体育館シューズ ※定員はありませんが、初めてのの方は事前に申込が必要です。 | なし |
| 7月 6日(土) 13日(土) 20日(土) 27日(土) | 15:00~17:00 | 子ども広場 | 「将棋広場」 ~初めての人・少しでも興味を持った人は、気軽に参加してください~ 対象:おおむね小学1年生~6年生 ※開催日が変更になる場合があります。 | なし |

夏休み 子どもおもしろ教室

※申し込み受付は、7月1日から(9:00~17:00まで、日・祝は除く)電話のみで受け付けます。
1人1教室までの申し込みとします。

先着順のため定員になりしだい締め切ります。

対象:幼児・小学生(幼児・小学校1年生は保護者同伴)

| 開催日 | 時間 | 定員 | 内容 | 参加費 |
|----------|-------------|-----|---|------|
| 7月22日(月) | 10:00~11:30 | 15人 | 「くるくるシャボン玉」 ミラクルテープで、 きれいなおもちゃのシャボン玉を作ろう。 持ち物:30cmさし・はさみ | 無料 |
| 7月26日(金) | 10:00~11:30 | 15人 | 「ペットボトル工作 キーホルダー」 カラフルビーズでキーホルダーを作ろう。 持ち物:1.5ℓのペットボトル | 無料 |
| 7月29日(月) | 10:00~11:30 | 15人 | 「紙ねんどで作る貯金箱」 くびり人形の型に、 紙ねんどを貼りつけていきます。 持ち物:参加費(150円)持参 | 150円 |
| 7月31日(水) | 10:00~11:30 | 15人 | 「木工作」木のおもちゃ作り 木で動くおもちゃを作ろう。 持ち物:タオル・お茶・ぼうし 児童センターのグラウンドで行います。 | 無料 |
| 8月 2日(金) | 10:00~11:30 | 15人 | 「デコスイーツを作ろう」 粘土でスイーツ作り。 かわいい小物入れを作りましょう。 持ち物:なし | 無料 |
| 8月 5日(月) | 10:00~11:30 | 15人 | 「ショットキャンディー」 アットおどろく、 びっくりおもちゃを作ります。 持ち物:なし | 無料 |

地域交流映画会

「ロラックスおじさんの秘密の種」

“環境保護をテーマにしたファミリームービー”

森を守る不思議な精霊ロラックスおじさん呼び戻すべく大冒険を繰り広げる少年の活躍を描く。

皆さんでお越しください。

- 日時 7月19日(金)
- 会場 羽曳野市立青少年児童センター グラウンド
※悪天候(雨天や強風)の時は、体育館で行います。
- 入場 無料
- 開場 18:45(車の移動は、19:00まで)
- 上映 19:15~21:00頃まで
- *しかし、上映時間につきましては多少前後する場合があります。
- 共催 植生校区青少年健全育成連絡協議会
羽曳野市地域人権協議会
市立人権文化センター・市立青少年児童センター

※小学生以下のお子さんは、必ず保護者同伴で。
※車は、グラウンドに駐車してください。ただし、19:00~映画会終了まで車の出入り(移動)はできません。
※上映時間が前後する場合があります。あらかじめご了承ください。
※上映作品は、3D映像ではありません。

問合せ:青少年児童センター☎952-0032



「夏休み子ども教室」 会員募集の案内



青少年児童センターでは、夏休みを利用して、小学1年生~6年生を対象にした「夏休み子ども教室」を開催します。

開催日:8月20日(火)、22日(木)、23日(金)、27日(火)、28日(水)、29日(木)、30日(金)(計7回)

開催時間:1班:10:00~、2班:11:00~ 各班1時間枠

開催場所:青少年児童センター 2階学習室F

内容:学習会(夏休みの宿題など)

対象:小学1年生~6年生まで

※学童保育「なかよし」などに参加している方は、ご遠慮ください。

定員:各班30人

申込方法:申込は、1班・2班のどちらかのみとします。

①まずは電話で青少年児童センターまで申込をお願いします。

②次に青少年児童センターまで申込書を書きに来てください。

※①、②とも、7月19日(金)~8月9日(金)(9:00~17:00)。

ただし、日曜日は除く。

③各班とも定員になりしだい、募集を締め切ります。

問合せ:青少年児童センター☎952-0032



主な公共施設

羽曳野市役所

☎958-1111 FAX958-0212

| | |
|--------------------------------------|--------------------------|
| 支所 | ☎955-0583 FAX930-2144 |
| 羽曳野市民会館 | ☎958-2311 FAX958-2312 |
| LICはびきの (生活文化情報センター) | ☎950-5500 FAX950-5505 |
| はびきのココセアム | ☎937-3123 FAX937-3124 |
| 市民体育館(西浦) | ☎958-2340 FAX958-3614 |
| 陵南の森総合センター (老人福祉センター・ 公民館・図書館) | ☎952-2751 FAX952-1303 |
| 陵南の森生きがい情報センター (テレワークセンター) | ☎931-1900 FAX931-2112 |
| MOMOプラザ | ☎957-5553 FAX957-5580 |
| 丹治はやプラザ | ☎937-2355 FAX937-2388 |
| 石川プラザ | ☎950-2002 FAX958-9110 |
| 保健センター (休日急病診療所) | ☎956-1000 FAX956-1011 |
| 人権文化センター | ☎955-4556 FAX955-7042 |
| 青少年児童センター | ☎952-0032 FAX937-8580 |
| 白鳥児童館 | ☎957-4900 FAX957-4900 |
| 青少年センター | ☎958-0050 FAX956-7867 |
| 緑と市民の協働ふれあいプラザ | ☎959-3567 FAX959-3568 |
| 道の駅しらとりの郷・羽曳野 総合棟(休業日毎週木曜日・年末年始) | ☎957-6900 FAX957-6910 |
| 子育て支援センターふるいち | ☎958-3308 FAX958-3350 |
| 子育て支援センターむかひの | ☎953-6361 FAX953-6361 |
| 給食センター | ☎958-2306 FAX958-1082 |
| 社会福祉協議会 | ☎958-2315 FAX958-3853 |
| シルバー人材センター | ☎959-0555 FAX959-0333 |
| 柏原羽曳野藤井寺消防本部 | ☎958-0119 FAX958-9900 |
| 羽曳野警察署 | ☎952-1234 FAX952-2531 |
| 藤井寺保健所 | ☎955-4181 FAX939-6479 |
| 藤井寺郵便局 | ☎954-2601 FAX938-8591 |
| 柏原藤環境事業組合 | ☎976-3333 FAX976-3331 |
| グリーンピア21(火曜日休み) | ☎975-2580 FAX975-2577 |

羽曳野市の宣言

- 交通安全都市宣言
- 非核平和都市宣言
- 人権擁護都市宣言
- 健康都市宣言
- 青少年健全育成都市宣言

後期高齢者医療制度のお知らせ

○後期高齢者医療 被保険者証が変わります

8月から、「後期高齢者医療被保険者証」が「桃色」に変わります。新しい被保険者証は、7月下旬に郵送でお届けします。

なお、新しい被保険者証(桃色)は、お手元に届いたときからご使用いただけます。

○後期高齢者医療保険料の決定について

平成25年度の後期高齢者医療保険料の決定(本算定)に伴い、保険料額決定通知書および納入通知書をお届けします。保険料率の詳しい内容や納付方法は同封のしおりをご覧ください。

○保険医療機関等での自己負担割合について

自己負担割合は、毎年8月1日現在で当該年度(4月から7月までは前年度)の「地方税法上の各種所得控除後の所得(課税標準額)」により定期判定を行います。

医療機関での自己負担割合は、「一般の方は1割」、「現役並み所得者は3割」となります。

現役並み所得者として3割負担と判定された場合でも、次の要件に該当するときは、申請(基準収入額適用申請)により、申請日の翌月初日から1割負担に変更することができます。

詳しい内容はお問い合わせください。

【要件】○同一世帯に被保険者がひとりのみの場合

→被保険者本人の収入額が383万円未満のとき

○同一世帯に被保険者が複数いる場合

→被保険者の収入の合計額が520万円未満のとき

○同一世帯に被保険者がひとりのみで、かつ、同一世帯に70歳以上75歳未満の方がいる場合

→被保険者本人の収入額が383万円以上の場合で、被保険者本人および70歳以上75歳未満の方の収入の合計額が520万円未満のとき

○後期高齢者医療限度額適用・標準負担額減額認定証の更新について

後期高齢者医療限度額適用・標準負担額減額認定証(減額認定証)は、医療機関に入院や通院した際に窓口で提示すると、医療費、食事代の負担が軽減されるもので、住民税非課税世帯(低所得I、II)に属する被保険者が対象となります。

8月1日から有効となる減額認定証の交付を受けるためには、次の①から③をお持ちの上、7月中旬に保険年金課へ申請手続きが必要です。

- ①後期高齢者医療被保険者証
- ②認印
- ③すでに90日を超えてご入院されている非課税世帯で低所得IIの世帯の方は入院時食事代領収書

問合せ 保険年金課 ☎958-1111 内線 1741・1744

国民健康保険のお知らせ

○保険料(本算定)納入通知書をお届けします

7月以降にお納めいただく国民健康保険料納入通知書は、平成25年度保険料率をもとに世帯の年間保険料を算定し、仮算定(4~6月)保険料を差し引き、7月から翌年3月までお納めいただくものです。

平成25年度賦課限度額は基礎賦課(医療)分51万円後期高齢者支援金分14万円、介護納付金分12万円となります。保険料率などの詳しい内容や納付方法は、納入通知書に同封のしおりをご覧ください。

○国民健康保険高齢受給者証は7月下旬にお届けします

70歳以上75歳未満の方の高齢受給者証は8月1日付け更新となります。更新後の高齢受給者証は7月下旬に郵便でお届けします。

○後期高齢者医療制度への移行に伴う国民健康保険料の軽減特例措置が恒久化・延長されました

国民健康保険の被保険者が後期高齢者医療制度へ移行したことにより、人数が少なくなる国保世帯の保険料の算定において実施している軽減措置が、次のように恒久化や延長されることになりました。

①低所得者の軽減を恒久化

国民健康保険から後期高齢者医療制度に移行した人が世帯内にいる場合、軽減対象となっていた世帯は、所得に変更がなければ、従前と同じ割合の軽減が受けられるよう、移行した人の前年所得や人数を含めて軽減判定を行っています。

これまでは移行後5年間に限っていたこの措置を、今後は5年で区切ることなく恒久化されます。

②被保険者がひとりになった世帯への軽減措置

国民健康保険から後期高齢者医療制度に移行することで、国民健康保険に残る被保険者がひとりとなった場合、医療保険分と後期高齢者支援金分の平等割額を2分の1としています。

これまでは移行後5年間に限っていましたが、5年経過後は、軽減割合を4分の1として3年間延長されます。

問合せ 保険年金課 ☎958-1111 内線 1760

市役所庁舎等の節電などの取り組み

「羽曳野市庁舎等節電実行方針」を定め、7/1～9/30の期間において、積極的に節電などに取り組みますので、ご来庁の際はご理解をお願いします。

問合せ 管財用地課 ☎ 947-3803 (直通)

子ども入院医療費助成制度をご活用ください。

本市では、子育て世代の経済的負担を更に軽減するため、平成24年4月診療分から、小学校1年生～小学校6年生までの「入院時の医療費」と「入院時食事療養費」を新たに助成しています。ただし、1つの医療機関あたり、1日につき500円(月2日限度)の一部自己負担金が必要になります。助成前の健康保険の自己負担額をお支払いいただいた後、窓口にて申請して助成を受ける事となります。(郵送による申請も可)

対象 小学校6年生まで(12歳の誕生日以後の最初の3月31日まで)の、平成24年4月以降の入院分

払い戻しに必要なもの ①対象者の健康保険証 ②認印 ③領収書(保険診療点数、診療年月日、受診者名、医療機関名が記載されている原本) ④保護者の口座番号の分かるもの

問合せ 保険年金課 ☎ 958-1111 内線 1330

税理士による無料税務相談センター

| | |
|-----------|---|
| 日時 | 7月17日(水) 13:00～16:00 |
| 会場 | 市役所 1階税務相談コーナー (市民相談室) |
| 対象 | 一般納税者で、税理士の関与がない方 |
| 内容 | □頭による所得税・相続税や経理などに関する相談 |
| 時間 | 1人30分程度 |
| 予約 | 電話による先着順 (予約状況により当日申込可) |
| 問合せ 申込 | 近畿税理士会 富田林支部 事務局 ☎ 0721-25-6250 (月～金曜日 9:00～16:00) ※当日申込のお問合せも、上記まで お願いします。 |

本年度の市役所における相談センターは8/21、9/18、10/16、11/20の各月の第3水曜日に予定しています。納税協会・府税事務所(いずれも富田林市)でも開催しています。詳細は近畿税理士会 富田林支部事務局までお問い合わせをお願いします。

固定資産税・都市計画税の減免制度について

自己居住用の固定資産を所有する者で一定の所得者層に対する減免制度です。対象者は①～④の要件すべてに該当する納税義務者です。

対象 ①納税義務者が平成25年1月1日現在で65歳以上、障がい者、寡婦または寡夫のいずれかであること。
②納税義務者および当該納税義務者と生計を一にする者の全員が、住民税均等割非課税限度額以下の所得であること(表参照)。
③所有している固定資産が自己居住用だけであり、所有家屋の延床面積が70㎡以下であること。
④固定資産の年税額(土地・家屋)の合計が5万円以下であること。

減免率 固定資産の年税額(土地・家屋)の2分の1

減免申請など 減免申請書に必要事項を記入押印の上、8月30日まで(土・日・祝日を除く、9:00～17:30)に市役所税務課に提出してください。
なお、申請は毎年必要です。

所得要件(平成25年)

市税条例第14条第2項による

| | |
|----------|------------|
| 扶養がない場合 | 320,000円 |
| 扶養が1人の場合 | 830,000円 |
| 扶養が2人の場合 | 1,150,000円 |
| 扶養が3人の場合 | 1,470,000円 |

受付・問合せ 本庁1階⑧番⑨番
固定資産税土地・家屋担当窓口
☎ 958-1111 内線 1540・1550

市税催告コールセンターを開設しています。

民間委託による「市税催告コールセンター」を市役所内に開設しています。市税(市・府民税、固定資産税、軽自動車税)の納期限から一定期間を過ぎても市において納付確認ができない方に対して、電話で納付の呼びかけを行います。専門オペレーターが市税の未納をお知らせするとともに、納付のご案内を行います。

期間 平成26年3月31日(月)まで
時間 平日(月～金) 9:00～17:30
第2・3(木) 9:00～20:00
第3日曜日 9:00～17:30

※土曜日、上記以外の日曜日、祝日、年末年始の市役所閉庁日は業務を行いません。

振り込め詐欺など不審電話にご注意!!

「市税催告コールセンター」から、還付金の案内や納付のためにATM(現金自動預け払い機)の操作を求められることは一切ありません。

<不審と思われる電話にご注意ください。>

問合せ 税務課 納税相談担当
☎ 958-1111 内線 1440・1450
☎ 947-3619 (直通)

認定長期優良住宅に対する固定資産税の減額について

耐久性・安全性などの住宅性能が一定基準を満たすとして認定を受けた新築専用住宅・併用住宅については、申告により、新築による固定資産税の軽減適用年度が延長されます。

※**新築日の翌年1月31日(新築日が1月1日の場合はその年の1月31日)までに、税務課に申告が必要です。**その他、詳しい内容や申告の必要書類などについては、お問い合わせください。

改修された住宅に対する固定資産税の減額について

一定の要件を満たす住宅の改修を行った場合、申告により、工事完了日の翌年度分の固定資産税が減額されます。※**工事完了日から3カ月以内に税務課への申告が必要です。**

| | |
|--------------|---|
| 耐震改修 | 昭和57年1月1日以前に建築された住宅 |
| バリアフリー改修 | 高齢者など(※1)が居住する、平成19年1月1日以前に建築された住宅。 (※1)改修工事完了年の翌年1月1日における年齢が65歳以上の方、要介護認定または要支援認定を受けている方、障がいのある方。 |
| 熱損失防止(省エネ)改修 | 平成20年1月1日以前に建築された住宅 |

工事費用(自己負担額)が50万円を超える(平成25年3月31日までの契約分は30万円以上)改修工事を行った、上記の住宅に対する固定資産税が対象です。その他、詳しい内容や申告の必要書類などについては、お問い合わせください。

受付・問合せ 税務課 固定資産税 家屋担当 ☎ 958-1111 内線 1550・1551

国民健康保険・後期高齢者医療『日曜窓口・夜間窓口』の開設

国民健康保険料・後期高齢者医療保険料の納付相談について、『日曜窓口・夜間窓口』を開設します。ぜひご利用ください。

| | 日程 | 時間 | 場所 |
|------|-----------------|-------------|--------|
| 日曜窓口 | 7月28日(日) | 10:00～15:00 | 市役所本庁 |
| 夜間窓口 | 7月23日(火)・29日(月) | 18:00～20:00 | 1階3番窓口 |

問合せ 保険年金課 ☎ 958-1111 内線 1750・1751

65歳以上の方を対象に、「平成25年度納入通知書(介護保険料額決定通知書)」を7月中旬に送付します。

《今回の保険料は確定額です。》

今回の保険料は、確定した平成25年度の市民税の課税状況などにより算定したものです。

《保険料の納付方法について》

介護保険料は原則として、年金から納めていただきます(特別徴収、年金天引き)。ただし、次に該当する方は、納付書、または口座振替で金融機関などを通じて納めていただきます(普通徴収)。

- 年金受給額が年額18万円未満の方。
- 65歳の誕生日から6カ月以上経過していない方。
- 本市に転入されて6カ月以上経過していない方。
- 年金担保などの理由で年金が停止または全額支給されなくなった方。

なお、被保険者の方が特別徴収か普通徴収かを選択することはできません。

問合せ 高年介護課 ☎ 958-1111 内線 1370・1371・1395

7月は下水道事業受益者負担金の納付月です。

初年度に納めていただく方の納付方法は、分割納付と一括納付があります。2年目・3年目に納めていただく方は、分割納付のみになります。
※分割納付は、3年に分割し、さらに年2期(納付月は7月・12月)の合計6期に分けて納めていただきます。

※一括納付は、初年度第1期の納付期限、7月31日までに全額を納めていただく方の納付方法で、納期前納付の報奨金を差し引いた金額で納めていただけます。なお、減免や徴収猶予する土地に係る受益者負担金については、報奨金の適用はありません。

※取扱い金融機関(納付書裏面を参照)、市役所、支所で納付をお願いします。

1. 分割納付(期別納付)用

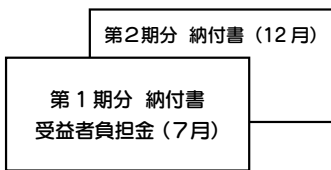

2. 一括納付(全期前納)用

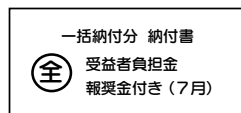

7月31日を過ぎるとこの納付書は使えません。
※初年度の納付限定

各納期までに納めてください。(下水道総務課 ☎ 958-1111 内線 2360)

【鉛製給水管の取替え工事を行っています】

水道局では、配水管の工事や修繕工事などにあわせ「鉛製給水管」の取替え工事を随時行っています。

「鉛製給水管」は水道を長期間使用しない場合、わずかながら鉛が溶け出すことがあります。通常の使用状態では問題がないことを確認していますが、より安心してご利用いただくために、**朝一番や長い間留守にした後などの使いはじめの水は、念のためバケツ1杯程度(約10リットル)を目安に、飲み水以外(トイレや洗濯など)に使用されることをお勧めします。**

今後もし引き続き、水道法で定められた水質基準を満たした安全な水道水をご家庭までお届けします。

【悪質にせ水道局職員にご注意を!】

水道局では、家庭用水道器具の販売、事前連絡のない水質検査や宅内管の洗浄工事などを行うことはいたしておりません。不審に思われたときは、身分証明書の提示を求め、ご確認していただくか、水道局へお問い合わせください。

問合せ 水道局 ☎ 958-1111 内線 5040

めあ、おいしいやん!
おおさかの水



市民会館耐震調査のお知らせ

市民会館の耐震調査を行います。調査に伴いこの期間は各会議室・ホール全てが使用不可となります。

ただし、1階事務所のみ通常通り受付業務を行いますので、予約受付申請などは可能です。ご迷惑をお掛けしますが、ご理解の程よろしく申し上げます。

調査期間 7月下旬～8月上旬

※市により施工業者を選定中のため、調査の規模・期間などの詳しい情報が分かりたい、利用者の皆様にお知らせいたします。

調査後の流れ 耐震補強工事が必要な場合は、26年以降に新たな日程を設け工事を行います。

問合せ 市民会館 ☎ 958-2311

**犬や猫を飼われている方へ
隣近所・地域に迷惑をかけないで**

【猫の飼い主の方へお願い】

- フン、尿は自宅の決まった場所でさせるようしつけましょう。
- 地域猫と間違われないように首輪をつけるようにしましょう。
- 地域猫などを増やさないためにも不妊去勢の手術を行ってください。

【飼育されていない鳥類・小動物などへの餌やりによる被害について】

- 鳥類・小動物などへの餌やりにより、その周辺に棲みつき、糞・尿・ごみが荒らされるなどの被害が起っています。

【犬の飼い主の方へお願い】

- しつけをしっかりとしましょう。
- 散歩(運動)をするときは、犬を十分に制御できる人が、丈夫な綱やリードを付けてみましょう。また、フンは持ち帰るなど飼い主が責任をもって処理しましょう。

(飼い犬が人を噛んだとき)

- 飼い主は保健所に必ず咬傷届けをしてください。

問合せ 環境衛生課

☎ 958-1111 内線 2840
藤井寺保健所 ☎ 955-4181
犬・ねこの相談室 ☎ 937-1101

「河内飛鳥川の歌碑」「当岐麻道越の歌碑」を文化財に

駒ヶ谷にある江戸時代の歌碑2基を、羽曳野市有形文化財「阿闍梨覚峰関係資料」に追加指定しました(平成25年4月26日指定)。

「河内飛鳥川の歌碑」には、万葉歌人、柿本人麿が飛鳥川を流れる紅葉を詠んだ、『新古今和歌集』の歌が刻まれています。「当岐麻道越の歌碑」は、『古事記』と『日本書紀』の物語りが伝える、反乱を逃れて河内から大和へ向かわれる履中天皇が、山道の登り口で出会った少女に安全な道を尋ねた時に詠まれた、御製の歌を刻んだものです。

どちらも今から200年ほど前に、駒ヶ谷にあった金剛輪寺の住職で、歴史や和歌に造詣が深い覚峰によって建てられたもので、竹内街道に沿った駒ヶ谷地区の豊かな歴史を、永く後世に伝える貴重な歴史遺産です。

竹内街道を歩き、古い碑を訪ね、ひととき羽曳野の歴史に想いを馳せてみるのはいかがでしょうか?

(問合せ:歴史文化推進室 ☎ 958-1111 内線 4480)

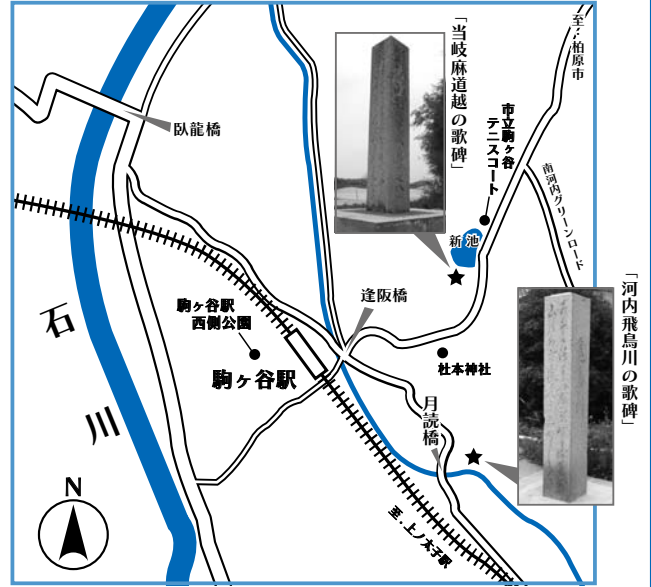

消費生活センターにご相談ください!

- 契約などでお困りのことはありませんか? -

平成24年度の相談まとめ

本市に寄せられた消費生活相談件数は333件で、前年度に比べ82件(33%)増加しました。相談の内容は、苦情309件、問い合わせ24件です。年代別では70歳以上が最も多く、次いで60代、40代、30代、50代、20代の順になっています。相談内容としてはネット上のトラブル、詐欺まがいの金融トラブルが多数を占めています。

【消費生活相談】 毎週 月・水・木・金曜日 10:00～16:00 (水・木曜日は15:00まで)
 まずは電話でお問い合わせください。産業振興課 ☎ 947-3715 (直通)

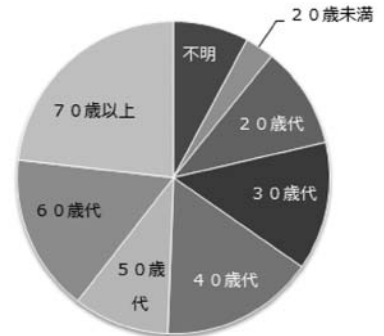

| | |
|-----------|--|
| 運輸・通信サービス | <ul style="list-style-type: none"> パソコンでアダルトサイトをクリックし、年齢を入れたらいきなり登録となって請求が来たが支払えとの表示が画面に張り付いてとれない。 ネットのSNSで知り合いになった人から無料サイトに誘われたが、メールの交換にはポイント購入が必要でやり取りに高額な費用を支払ってしまった。だまされた。 格安航空会社の航空券をネットで買ったが解約できない。 |
| 金融・保険サービス | <ul style="list-style-type: none"> 以前投資した未公開株の被害を回復するといわれ、手数料を支払った。詐欺にあったようだ。 家に知らない業者から突然、電話で社債を買わないかと勧誘がある。迷惑だ。 ずっと取引していた保険会社の担当者に損はしないといわれ強引に勧められ生命保険の転換をしたが満期受取金が大幅に目減りした。納得できない。 |
| 教養・娯楽品 | <ul style="list-style-type: none"> 高額な景品をもらって新聞の長期契約をしたが最近視力が悪くなり読めない。解約申し出たら景品代を返せと言われた。 音楽再生デジタル機器を購入したが正常に作動しない。 |
| 土地建物工事 | <ul style="list-style-type: none"> 訪問販売で強引な太陽光発電システムの勧誘にあい契約したが、クーリングオフしたい。 6年居住したアパートの退去時に高額な補修費用を請求された。 父が屋根と水道の高額なリフォーム工事を訪問販売で契約した。解約できるか。 |

| | |
|--------------|---|
| 被服品 アクセサリ | <ul style="list-style-type: none"> ネットショッピングでブランドのスニーカーを買ったが、商品が届かずサイトと連絡がとれない。 高齢の母が電話勧誘で古着の買取業者が訪問買取に来るといふのを約束してしまった。 |
| 車両・乗り物 | <ul style="list-style-type: none"> 購入した中古車を転売しようとして事故車だと分かった。 中古車を買ったが後で故障が多発し解約したいが店が応じない。 |
| 食料品 | <ul style="list-style-type: none"> 生うにを電話で強引に勧誘され、代引き配達できたので家族が支払ってしまった。 注文していない健康食品が送りつけられてきた。 |
| 住居品 | <ul style="list-style-type: none"> 認知症気味の母が、高額な浄水器を訪問販売で契約してしまった。 消火器が夜中に突然台所で破裂した。危険だ。リコール品か。 |
| 保健・福祉サービス | <ul style="list-style-type: none"> 有料老人ホームの退去時精算で高額な現状回復費を請求された。 排水管の清掃を投げ込み広告の業者に依頼したが請求金額が高額で依頼内容以外の箇所も修理していた。 |
| 教養・娯楽サービス | <ul style="list-style-type: none"> 買った覚えのない宝くじが当たったというエアメールが届いた。 あっせん業者を通じて海外語学留学をしたが学校の授業時間と内容が契約時の説明と違っていた。 |
| 相談その他 | <ul style="list-style-type: none"> ネットで知り合った友人からマルチの販売組織に入会を勧められている。 冠婚葬祭互助会を中途解約しようとしたら手数料が高額だった。 |

7月より埴生自転車撤去置場の返還時間に変更になります。

7月1日(月)より埴生自転車撤去置場の返還時間が次のとおり変更になります。

(旧) 返還業務時間 9:00～16:00 → (新) 返還業務時間 9:00～17:00

定休日 毎週火曜日および12月29日～1月3日

返還受付場所 緑と市民の協働ふれあいプラザ(伊賀5-6-38) ☎ 952-1146

問合せ 道路課交通対策担当 ☎ 958-1111 内線 2211・2241

平成25年度 中学校卒業程度認定試験について

やむを得ない理由で義務教育を終えることができなかつた方に、高等学校などへの進学の見学認定試験が行われます。合格者には高等学校の入学資格が与えられます。

- 対象**
- ① 就学義務猶予免除者である方または就学義務猶予免除者であった方で平成26年3月31日までに満15歳以上になる方。
 - ② 保護者が就学させる義務の猶予または免除を受けず、かつ、平成26年3月31日までに満15歳に達する方で、その年度の終わりまでに中学校を卒業できないと見込まれることについてやむを得ない事由があると文部科学大臣が認めた方。
 - ③ 平成26年3月31日までに満16歳以上になる方(①④に該当する方を除く)
 - ④ 日本国籍を有しないで、平成26年3月31日までに満15歳以上になる方。

受付 8月28日(水)～9月13日(金) 消印有効 文部科学省に出願書類を提出(郵送)

試験日 10月28日(月) 10:00～

試験科目 国語、社会、数学、理科、外国語(英語)

試験場 大阪府立労働センター(エル・おおさか) 6階 601号室
〒540-0031 大阪市中央区北浜東3-14

問合せ 学校教育課 ☎ 958-1111 内線 4160

花火・火遊びによる火災を防止しましょう

【花火は楽しく安全に遊びましょう】

夏の風物詩ともいえる「花火」。しかし、気軽に楽しめる花火も、取り扱いを誤ると火災や火傷などの事故につながりかねません。事故が起こらないよう十分注意しましょう。

《花火を安全に遊ぶポイント》

- 燃えやすい物がなく、広くて安全な場所で花火を楽しむ
- 風の強い時は花火をしない
- 子どもだけで花火をしない
- 取扱説明書をよく読み、注意事項を必ず守る
- 水バケツを用意し、遊び終わった花火は必ず水につける
- 吹き出し、打ち上げなどの筒もの花火は、途中で火が消えても筒の中をのぞかないようにしましょう



【火遊びによる火災を防止しましょう】

子どもの火遊びによる火災は、大人がいない時に発生することが多く、火災の発見が遅れ、被害が拡大する要因にもなります。火遊びによる火災をなくすためにも、大人が子どもたちに対して火災の恐ろしさや正しい火の取り扱い方法を教えることが重要です。

《火遊びによる火災防止のポイント》

- 子供だけを残して外出しない
- 子どもだけで火を取り扱わない
- ライターやマッチを子どもの手の届くところに置かない
- 火遊びを見かけたら注意する
- 火災の恐ろしさ・火の取り扱い方法についてきちんと教える



問合せ 柏原羽曳野藤井寺消防組合 ☎ 958-0119

**「平成25年住宅・土地統計調査」
統計調査員を募集しています**

- 対象**
- ① 西浦・恵我之荘・島泉に徒歩または自転車で調査活動可能な方
 - ② 20歳以上70歳未満
 - ③ 8月下旬～10月下旬まで調査活動可能な方

希望される方は、事前に電話連絡の上、次のものを持参し、総務課までお越しください。

- 持物**
- ① 印鑑(認印可)
 - ② 身分証明書(運転免許証、健康保険証など)
 - ③ 本人名義の口座番号が確認できるもの(通帳、キャッシュカードなど)

問合せ 総務課
☎ 958-1111 内線 3620

介護無料相談(要予約)

介護に関する家族の方のさまざまな悩みや思いをお聞きし、介護の仕方や疑問点やお困りごとなどの相談・解決のお手伝いをします。

日時 7月17日(水) 13:00～15:00

場所 シルバー人材センター
市役所別館1階

相談員 尾崎 幸子(シルバー会員)

問合せ (公社)羽曳野市シルバー人材センター ☎ 959-0555

陵南の森老人福祉センター足湯の休止について

休止期間 8月1日(木)～31日(土)

※9月2日(月)より通常どおりご利用いただけます。10:00～16:00(土日・祝日・年末年始を除く)

問合せ 陵南の森老人福祉センター
☎ 952-2751

はびきのおもちゃ病院

捨てる前におもちゃ病院に持って来てください。壊れたおもちゃを直します。

日時 7月14日(日) 9:00～12:00
毎月第2日曜日

場所 市役所 別館 2階

費用 無料(部品交換が必要な場合は実費負担)

問合せ 羽曳野市社会福祉協議会
☎ 958-2315

第3回 羽曳野市 図書館を使った 調べる学習コンクールを実施します!

募集 図書館の本など
を使った「調べ学習」
の作品。



テーマ 自由

対象 市内在住・在学の小・中学生

募集 9月2日(月)～10月11日(金)必着
※市立小中学校に通う児童生徒の
方は、ご自分の通っている学校。
前述以外の小中学校などに通う
児童生徒の方は、次のあて先へ
郵送または持参。

〒583-8585 羽曳野市誉田4-1-1
羽曳野市教育委員会 学校教育課
調べる学習コンクール

※コンクールに関する詳細は、ポス
ター・リーフレットをご覧ください。

問合せ 学校教育課

☎ 958-1111 内線 4162

自衛官募集

《パイロット・ハイテク技術に挑戦》

【航空学生】

- 各種航空機のパイロットの養成
- 6年後に幹部に任官

対象 日本国籍を有する高卒(見込含)
18歳以上 21歳未満の方。

受付 8月1日(木)～9月6日(金)

【一般曹候補生】

- 小部隊指揮官の養成
- 配置により航空機整備、電計、
通信等技術資格取得
- 入隊後2年9カ月経過以降選考に
より3曹に任官

対象 日本国籍を有する 18歳以上
27歳未満の方。

受付 8月1日(木)～9月6日(金)

【自衛官候補生】

- 所用の教育を経て、3カ月後に2
等陸・海・空士に任用

対象 18歳以上 27歳未満の方。

受付 [男子] 年間随時受付。
[女子] 8月1日(木)～9月6日(金)

※詳しくは、お問い合わせください。

問合せ 自衛隊大阪地方協力本部

富田林地域事務所
☎ 0721-24-3799 (3999)

心の輪を広げる体験作文・障がい者週間のポスターの募集

～あなたの素直な気持ちを伝えませんか?～

障がいのある人とない人との心のふれあいの体験を綴った作文や、障がい者への理解を促進するポスターを募集しています。入賞者には、賞状などを贈呈します。

作文 400字詰め原稿用紙(縦書き)で小・中学生は2～4枚、高校生・一般は4～6枚
※点字や電子メールでの応募も可

ポスター 小・中学生のみ。B3画用紙または四つ切りサイズ画用紙(縦長のみ)

募集期間 7月1日(月)～9月4日(水)

応募方法 申し込み先へ郵送(9月4日の当日消印まで有効) または持参。
作文のみ電子メールでも応募できます。

※ただし、土・日・祝日については持参による受け付けは行っておりません。

申込・問合せ

〒540-8570 大阪府福祉部障がい福祉室障がい福祉企画課企画グループ

☎ 06-6941-0351 内線 2464 FAX 06-6942-7215

メール: shogaikikaku@sbox.pref.osaka.lg.jp (作文のみ電子メール受付可)

※詳しくは、ウェブサイトを検索ください。

<http://www.pref.osaka.jp/keikakusuishin/syougai-info/index.html>

市営車地住宅空家入居者募集

所在地 はびきの5丁目5-12 **募集住宅** 市営車地住宅

募集戸数 ○3DK(1戸)109号室 ○2DK(2戸)207号室・305号室

申込資格 (1) 現に同居または同居しようとする親族がある方、現に住宅に困窮して
いる方および収入基準に適合する方で家賃を支払うことができる方。
(3DKは、3人以上の世帯に限ります。)

(2) 本市に在住または、主たる生計者が本市に在勤する方。

申込書の配付 7月8日(月)～19日(金) 建築住宅課(市役所本館2階)・支所・
人権文化センター・陵南の森総合センター・丹治はやプラザ・
MOMOプラザ・石川プラザ 9:00～17:30

(建築住宅課・支所・人権文化センターでは土曜、日曜、祝日は配付しません)

申込期間 7月8日(月)～19日(金)(土曜、日曜、祝日は除く)

建築住宅課(市役所本館2階) 9:00～17:30

抽選会および説明会 8月4日(日) 10:00～ 市役所A棟2階 会議室(予定)

入居時期 9月上旬(予定)

問合せ 建築住宅課 ☎ 958-1111 内線 2270・2271

※詳しくは「入居申込みのしおり」を参照ください。

府立南大阪高等職業技術専門学校見学会および生徒募集(10月入校)

通信・環境・整備分野の技能者の人材育成を目指して職業訓練を実施しています。

【見学会】体験実習含む

日時 7月26日(金) 13:15～(事前申込不要・参加無料)

【生徒募集】空調設備科…ビルなどの空調設備の機種選定、施工、修理の技術修得

○**募集概要** 訓練期間:1年 定員:30人 対象:18歳以上の方

○**募集日程** 受付:7月9日(火)～8月9日(金)(居住地を管轄するハローワークで受付)
試験:9月3日(火) 合格発表:9月6日(金) 入校日:10月9日(水)

○**場所** 和泉市テクノステージ2-3-5

(泉北高速鉄道と泉中央駅より南海バステクノステージセンター前下車)

※その他の詳細は、お問い合わせください。

○**問合せ** 大阪府南大阪高等職業技術専門学校

☎ 0725-53-3005 FAX 0725-53-3015

はびきの「軽トラ市」出店者募集【8月・9月分】

駒ヶ谷駅西側公園にて『はびきの軽トラ市』を開催します。軽トラックの荷台に農産物、加工品、商工業用品などを並べて、販売や宣伝を行いませんか？

日時 【8月18日(日)】 9:00～13:00 【9月15日(日)】 9:00～13:00

場所 駒ヶ谷駅西側公園

募集 【8月18日(日) 開催分】 8月2日(金) 17:30 まで
【9月15日(日) 開催分】 9月6日(金) 17:30 まで

募集台数 各先着 30 台

出店資格 事前登録を行った団体および個人。※事前登録の詳細はお問い合わせください。

出店申込 事前登録後、出店申込書に必要事項を記入の上、郵送またはFAX、メールにより申し込み。

※出店申込書は下記までお問い合わせいただくか、市ウェブサイトよりダウンロードできます。

【問合せ】 産業振興課 観光・商工・労働担当 ☎ 958-1111 内線 2751・2760



大阪菊花会菊花講習会

会場 陵南の森総合センター

時間 13:00～

費用 講習会の参加は無料です。

| 講習日と内容 | | |
|---------------------------|---------|----------------------------|
| 第4回 | 7月7日(日) | 大菊真夏の管理・柳芽の処置・肥料の追い込み・蕾の選定 |
| 7月28日(日) 福助苗販売(陵南の森 藤棚の下) | | |

問合せ 大阪菊花会・花川

携帯・090-3275-6360

みどり公園課 ☎ 958-1111 内線 2420

応急手当 WEB 講習のご案内

当消防組合ウェブサイト内にある、応急手当 WEB 講習サイトを利用して、救命に必要な基礎知識などを学び、最後のテストに合格すれば、受講証明書が発行されます。

通常普通救命講習は約3時間の座学、実技で行われますが、(本年11月9日と12月22日に予定しています。)普通救命講習では、WEB講習を実施予定で、受講証明書を持参して頂ければ、2時間の実技講習で、普通救命講習修了書が交付されます。この機会に応急手当 WEB 講習に挑戦してみてください。

詳しくは当消防組合ウェブサイトをご覧ください。

問合せ 柏原羽曳野藤井寺消防組合 消防課 救急係 ☎ 958-9937

初心者、シニア中心の楽しくわかりやすい「パソコンサークル ステップ」

7月の講座内容

| | | | |
|-------|------------|---|--------------------------------|
| 初級 | 2日(火) LIC | 10:00～12:00 | Word ビジュアルな文書作成 |
| 実用 | | 13:30～15:30 | Word 実用表を使用し写真を入れたメニュー① new ! |
| 実用 | 5日(金) | 10:00～12:00 | Excel 実用講座 血压表作成 ① |
| 役立つ | 市民会館 4階 | 13:30～17:00 | 筆ぐるめで作る 暑中見舞いはがき (2,000円) |
| 初級 | 9日(火) LIC | 10:00～12:00 | デスクトップの壁紙・マウスポインタの変更 |
| 実用 | | 13:30～15:30 | Word 実用表を使用し写真を入れたメニュー② new ! |
| 実用 | 12日(金) | 10:00～12:00 | Excel 実用講座 血压表作成 ② |
| 役立つ | 市民会館 4階 | 13:30～15:30 | Word 小技のいろいろ ③ new ! |
| 初級 | | 10:00～12:00 | Excel 住所録作成 |
| 個別 | 16日(火) LIC | 13:30～14:30 14:40～15:40 15:50～16:50 | 個別指導 110番 1時間毎 定員各時間2～4人 |
| お楽しみ | 23日(火) LIC | 10:00～12:00 | うちわ作成 |
| チャレンジ | | 13:30～16:30 | Excel チャレンジ講座 ⑩ (1,500円) new ! |
| 中級 | 30日(火) LIC | 10:00～12:00 | Excel 計算ドリル作成 |
| チャレンジ | | 13:30～16:30 | Word チャレンジ講座 ⑪ (1,500円) new ! |

※「筆ぐるめ」講座は、お持ちのパソコンに「筆ぐるめ」ソフトがインストールされていることが必要です。

費用 1回(2時間) 1,000円 (3時間) 1,500円・個別指導 (1時間) 1,200円

定員 15人 先着順で定員になりしだい締め切らせて頂きます。

持物 ノートパソコンをご持参ください。(レンタル可 予約制 台数制限あり)

※講座のお申し込み、内容などの詳細につきましては下記までお気軽にお電話ください。

問合せ 携帯 090-6608-5799 ブログ <http://pasokonstep.blog.eonet.jp/>
パソコンサークル ステップ 山田 智子

「インターネット・メール講座」受講者募集 羽曳野 IT サポート会

インターネットやメールを、今よりさらに使いこなしたいと思っている方。文字入力、マウス操作ができる方を対象とした初級講座です。多くのサポートがついています。

| 講習日 | 8月15日(木) | 8月22日(木) | 8月29日(木) |
|-----|--|--|--|
| 時間 | 13:30～16:30 | 13:30～16:30 | 13:30～16:30 |
| 内容 | 「インターネット1」 ○ウェブ検索の要点 ○日本国内や世界の天気 ○飲食店などの店舗情報 ほか | 「インターネット2」 ○ストリートビューで歩く ○鉄道時刻表の検索 ○旅行先の経路を検索 ほか | 「メール」 ○メールの送受信 ○メールの返信 ○メールにファイル添付 ほか |

使用ソフト Windows7、Internet Explorer9、Windows Live メール

会場 市民会館4階研修室 対象 20歳以上の市民・市内在勤で初心者の方

費用 3回 1,300円(テキスト代含む) 定員 14人(応募者多数の場合は抽選)

申込 往復はがき往信面の裏面に、郵便番号・住所・氏名(ふりがな)・電話番号(無記入無効)・生年月日・返信面の表面に郵便番号・住所・氏名を明記し、7月10日(木)必着にて次の住所にご応募ください。

〒583-8585 羽曳野市誉田4-1-1

羽曳野市社会福祉協議会 気付、羽曳野 IT サポート会宛

問合せ 羽曳野 IT サポート会 真銅 ☎ 956-2216 携帯 090-8531-6338

※「個人指導」教室の詳細は、お問い合わせください。

「ボランティア パソコン講座」

受講者募集 (パソコン交流館)

①ワード入門講座 月曜日

7月8日・15日 9:30～11:30

②ワード活用講座 月曜日

7月8日・15日 14:00～16:00

③エクセル入門講座 火曜日

7月9日・16日 9:30～11:30

④エクセル活用講座 火曜日

7月9日・16日 14:00～16:00

⑤名刺・各種ラベル作成講座 水曜日

7月10日・17日 9:30～11:30

⑥チラシ・広告作成講座 水曜日

7月10日・17日 14:00～16:00

会場 市民会館 4階 第9会議室

費用 1,200円(1回600円で、初回講習日に2回分まとめてお支払いください。)テキスト代込み。

申込・問合せ ①～⑥の6講座のうち、いずれかを選び(複数可)電話で申し込みください。

※その他、別途希望される各種講習にも対応できる場合がありますので、電話でご相談ください。

パソコン交流館 国沢

☎ 956-4197 携帯 090-3725-2528

2013 阪南大学 ひらめき☆ときめきサイエンス ～ようこそ大学の研究室へ～

【北川先生の3D講座】－いろいろな体感ゲームで3Dの仕組みを楽しく学ぼう！－

日時 8月2日(金) 受付 10:00 終了 16:30 **場所** 本キャンパスパソコン教室
対象 小学5・6年生、中学生 40人 **締切** 7月24日(水) **講師** 経営情報学部教授 北川悦司

【段先生の国際協力講座】－開発途上国の抱える問題について考えよう－

日時 8月8日(木) 受付 10:00 終了 17:00 **場所** 本キャンパス教室
対象 中学生・高校生 20人 **締切** 7月31日(水) **講師** 国際観光学部教授 段家誠

【大村先生の“自分の香りを創る”講座】－元気な香り、優しい香り、お気に入りの香りを見つける新たな体験－

日時 8月9日(金) 受付 9:30 終了 17:30 **場所** 本キャンパス教室、神戸布引ハーブ園
対象 小学5・6年生、中学生 30人 **締切** 7月31日(水) **講師** 流通学部教授 大村邦年

問合せ 阪南大学ひらめき☆ときめきサイエンス係 ☎ 072-332-1224 (代)
 FAX 072-337-4391 Email : kenkyu@office.hannan-u.ac.jp

介護職員初任者研修・平日コース

日程 7月25日(木)～8月30日(金)
 ※詳細は資料請求してください(無料)
問合せ 四天王寺社会福祉センター
 ☎ 956-2985

家庭園芸セミナー(無料)

【失敗しない野菜づくり】

日時 7月26日(金) 13:30～15:30
定員 80人(申込不要)
場所・問合せ 府立環境農林水産総合
 研究所本部・食とみどり技術センター
 講堂(羽曳野市尺度442)
 ☎ 979-7070

教室受講生募集 (一財)羽曳野市施設管理公社 <http://www.geocities.jp/hakanrikousha/>

教室募集にあたって

- 各教室とも申込み開始時間の時点で定員を超えた場合は抽選となります。
- 申込みは本人が直接教室開催館にて、申込み願います。
- 定員に満たない場合は先着順で、定員になりしだい締切りとさせていただきます。
- 受講料は教室を欠席されても返金できません。

《歌声くらぶ》

【市民会館】 **日時** 7月9日(火) 10:00～11:30
 【石川プラザ】 **日時** 7月16日(火) 13:00～14:30
 【丹治はやプラザ】 **日時** 7月23日(火) 14:00～15:30
講師 喜多 光三氏
費用 500円※初回のみ、1,200円(歌集込み)

市民会館 ☎ 958-2311

- 【料理教室①②】 **日時** ①第2・4土曜日 ②第2・4金曜日 10:00～12:00 **講師** ①網本 かほる氏 ②末吉 明美氏 **定員** 若干名(男性可)
費用 2カ月6,000円 **申込** 市民会館で随時受付
- 【男の料理教室】 **日時** 7月7日(日) 10:00～13:00 **講師** 羽曳野市食生活改善推進協議会 **定員** 16人 **対象** 男性(年齢制限なし)
費用 材料費 1,000円程度 **申込** 受付中 ※定員に満たない場合は中止になることがあります。
- 【巻絵手紙教室】 **日時** 8月26日、10月28日、12月9日(12月のみ第2月曜)、2月24日(日) 13:30～15:30
講師 野崎 久仁子氏 **定員** 16人 **費用** 4,000円(4回) **申込** 定員になりしだい締め切ります。
- 【ヨーガ教室】 **日時** 7月10日、8月21日、9月18日・25日(水) 14:30～16:00 **講師** 山口 康子氏 **費用** 2,000円(4回)
定員 20人 **持物** ヨガマットまたはバスタオル

MOMOプラザ ☎ 957-5553

- 【大型ポスター印刷受付中】 ○店舗内のポスター・入り口看板ポスターなど ○長さ1m以上巾30cmまたは60cm
 ○説明できる雛形や印刷データが入ったメモリースティックなどをお持ちください。サイズ・書式・枚数などを確認します。
 ○使用用紙は普通紙使用・カラー印刷可 ○利用料金1mあたり(巾関係なく)【白黒2色】200円【カラー】400円
- 【パソコンマスター教室】 **日時** 毎週 月・木・土 ①10:00～11:15 ②11:25～12:40 ③14:00～15:15(木曜のみ) ④19:30～20:45(木曜のみ)
講師 NPO法人きんぎょうえぶ **コース** ワード、エクセル、その他 **費用** 5回6,000円 チケット制 **申込** 随時1階受付にて
- 【おおらかな羽曳野の原風景をたどる～^{はんげしやうだんご}半夏生団子を作ってみよう～】 昭和中期まで田植えの終わった後に農家の人々が、麦を挽いて餅米と一緒に蒸し、きなこをつけて食べたおやつ。素朴な団子を作りながら、私たちの郷土を語りませんか **講師** 笹倉千里(四十四の会会員)トークあり
日時 7月28日(日) 14:00～16:00 **定員** 80人(当日参加可能) **費用** 無料 **申込** 7月1日～25日

石川プラザ ☎ 950-2002

- 【夏休みチャレンジダンス開催】 **日時** 7/24・31、8/7・14・21・28(水) 14:00～15:30 **場所** 石川プラザ **費用** 3,000円(6回)
対象 幼児・小学生 **申込** 7月10日(水) 15:00～随時受付
- 【iPadで脳健康教室】 **日時** 7/17、8/21・9/18 《Aクラス》13:30～14:30 《Bクラス》15:00～16:00 **場所** 石川プラザ
費用 3,000円(3回) **定員** 各8人 **申込** 7月10日(水) 13:30～随時受付
- 【フラダンス教室】 **日時** 7/9・16・23、8/6、20・27、9/10・17 10:00～11:00 **場所** 石川プラザ **費用** 4,000円(8回)
定員 若干(女性) **日時** 6月18日(火) 11:00～随時受付

丹治はやプラザ ☎ 937-2355

- 【丹治はや七夕こどもまつり】 **日時** 7月6日(土) 縁日(ヨーヨー釣り、金魚すくいなど) 16:00～七夕まつり(大型紙芝居など) 18:30～
費用 縁日 小学生以下対象 400円 七夕まつり無料 **申込** 当日自由参加
- 【ヨーガ教室】 **日時** 7月5日・12日・19日、8月2日・9日・16日、9月6日・13日(金) 10:30～12:00 **講師** 多村 美代子氏
定員 25人 **費用** 4,000円 **申込** 随時受付
- 【男の料理教室】 **日時** 8月4日(日) 10:00～13:00 **講師** 羽曳野市食生活改善推進協議会 **定員** 12人 **対象** 男性(年齢制限なし)
費用 材料費 1,000円程度 **申込** 7月14日(日) 10:00～ ※定員に満たない場合は中止になることがあります。
- 【親子クッキング】 **日時** 7月21日(日) 10:00～13:00 **講師** 羽曳野市食生活改善推進協議会 **定員** 6組(12人)
対象 小学生とその保護者 **費用** 材料費 1,000円程度
申込 6月30日(日) 10:00～ ※定員に満たない場合は中止になることがあります。

「夏休み体験講座・親子で陶芸」

日時 7月27日(土) 10:00～12:00
会場 峰塚公園管理棟「時とみどりの交流館」(峰塚公園噴水前)
定員 小学生と保護者10組 費用 1,500円 申込 7月6日(土)～
問合せ 陶冶会 小谷 ☎ 956-1413

大阪府ひとり親家庭等在宅就業支援事業

「平成25年度ビジネスマナー&コールセンタースタッフ養成☆スキルアップ講座」

対象 以下の全ての要件を満たす母子家庭の母・父子家庭の父・寡婦。
①訓練期間について、全日程、全時間受講できる方。
②訓練修了後にコールセンターなどに就労することを望まれる方で、就労可能な方。
申込 7月10日(木)まで 費用 受講料無料 適性審査 8月1日(木)
基礎訓練 8月15日(木)～10月3日(木) 全8日間(毎週木曜日)
審査・訓練会場 (株)かんでんCSフォーラム(大阪市中央区南船場3-2-4 南船場ユーズビル内)
応用訓練 全60時間(訓練日・訓練会場未定)
問合せ 大阪府ひとり親家庭等在宅就業支援センター ☎ 06-6762-9498
申込 子育て支援課 ☎ 947-3836(直通)
※適性審査は、受講定員などの関係上、受講申込をされた方すべてが受けられるものではありません。

マンツーマンパソコンセミナー

パソコンが初めての方、大歓迎です。
受講者1人に対し、1人の講師が専属で講習します。いつからでも受講できます。電話でお問い合わせください。

| コース | 内容 |
|---------------|---|
| ① ワードの基礎から応用 | 文字入力、文書、はがき、表の作成など。リクエストにも対応します。就職のためのスキルアップも可能です。 |
| ② エクセルの基礎から応用 | 表の作成、データ入力、グラフ作成、家計簿、住所録作成、表計算、関数計算など。リクエストにも対応します。就職のためのスキルアップも可能です。 |
| ③ インターネット | インターネットの見方、メールの送受信について。 |
| ④ デジカメ | デジタル写真取込み、加工。写真を入れた文書やはがきの作成。 |

費用 ①②受講料(テキスト代込) 10,000円(2時間×5回)
③④受講料(テキスト代込) 2,000円(2時間×1回)
時間 9:30～11:30、12:30～14:30、15:00～17:00 ※土日曜日、祭日は休みです。
問合せ 陵南の森生きがい情報センター内 河内飛鳥 UNIC 会 ☎ 931-1900

夏休み子ども企画 陵南の森公民館 ☎ 952-2751

電話のみの受付です。
※先着順、1通話で1人のみ、複数講座申込可。受付時に【住所・氏名・電話番号・年齢】が必要。
※受講者のみの入室です。代理の方の受講はできません。

【電話受付日】7月4日(木) 10:00～17:00
※定員に満たない場合は次の期間で受け付けます。5日(金)～12日(金) 9:00～17:00【土日祝を除く】

【支払期間】7月4日(木)13:00～17:00、7月5日(金)～12日(金) 9:00～17:00【土日祝を除く】
場所 陵南の森事務所

★目指せ!お金マイスター★ お金の歴史や役割を学んだり、ペットボトルで貯金箱を作ります。

日時 7月22日(月) 13:30～15:30 対象 市内在住の小学生
会場 陵南の森公民館 第2・3研修室 定員 40人 費用 無料
講師 SMBC コンシューマーフィナンシャル株式会社



▲貯金箱は、「ぶた(左)」「新幹線(右)」が選べます。

★カラフル紙ねんど工作★えんぴつ削りを作ろう

日時 7月23日(火) [低学年] 10:00～11:30 [高学年] 13:30～15:00
会場 陵南の森公民館 2階実習室 対象 市内在住の小学生 定員 低・高学年 各30人
費用 500円 持物 手ふきタオル、ビニール袋小 講師 辻本 隆子先生

★親子deわくわくクッキング★ あんかけ焼きそば・ギョウザ・杏仁豆腐をつくります。

日時 7月24日(水) [午前の部] 10:00～12:00 [午後の部] 13:00～15:00
会場 陵南の森公民館 2階 料理実習室 費用 1組1,000円 ※追加は1人500円
対象 市内在住の小学生と保護者 定員 午前・午後 各36人(約12組の小学生と保護者)
持物 エプロン・三角巾・筆記用具・タオル・ふきん(台ふき用、食器ふき用) 2枚
講師 料理研究家 足立 敦子先生

【電話受付日】7月5日(金) 10:00～17:00
※定員に満たない場合は次の期間で受け付けます。8日(月)～12日(金) 9:00～17:00【土日祝を除く】

【支払期間】7月5日(金)13:00～17:00、7月8日(月)～12日(金) 13:00～17:00
場所 陵南の森事務所 9:00～17:00【土日祝を除く】

★手作りおもちゃ★ プンブンゴマ・ガリガリトンボ・ストロートンボ

日時 7月25日(木) 13:30～15:00 対象 市内在住の小学生
会場 陵南の森公民館 2階実習室 定員 30人 費用 無料 持物 工作ばさみ・色マジック
講師 シルバーアトバイザーはびきの

★キッズ・ソーイング★ お花のバッグを作ろう

日時 7月26日(金) 10:00～12:00 会場 陵南の森公民館 2階実習室
対象 市内在住の小学生4年～6年 定員 20人 費用 1人500円
持物 裁縫道具(お持ちの方) 講師 嵯峨山 由美子先生

★韓紙(はんじ) 工芸入門★ 韓国和紙でつくる工芸品

日時 7月26日(金) 13:30～15:30 会場 陵南の森公民館 2階実習室
対象 市内在住の小学生4年～6年 定員 20人 費用 1人500円
持物 工作ばさみ・エプロン・汚れてもいいタオル 講師 山見 裕子先生

「ホッと&ハートの会」へのお誘い

呼吸器疾患や心疾患(心不全・高血圧)、糖尿病などの生活習慣病で療養中の方やご家族を応援する会です。

お気軽にご参加ください。

日時 7月24日(水) 14:00～16:00
場所 大阪府立大学羽曳野キャンパス 療養学習支援センター(はびきの3-7-30)

内容 ミニ講義「医療の受け方のコツ」「糖尿病のイロハ」と情報交換

※ご来場は公共交通機関をご利用ください。

問合せ 大阪府立大学看護学類慢性看護学分野 藪下 ☎ 950-2793

陵南の森老人福祉センター

クラブ連絡協議会主催

カラオケ入門講座受講生募集

日時 8月5日・19日(月) 10:00～12:00

場所 陵南の森老人福祉センター 2階 大広間

講師 木根 烈氏(日本列島絆の会 木根歌謡教室)

費用 600円(2回分) 定員 80人

対象 市内在住の60歳以上で、老人福祉センター使用証をお持ちの方。

※使用証は、陵南の森老人福祉センター事務所の窓口で交付します。

申込 7月26日(金) 10:00～12:00

陵南の森総合センター事務所横

※申し込み時に費用を徴収します。

※定員になりしだい締め切りします。

問合せ 陵南の森老人福祉センター
クラブ連絡協議会事務局
☎ 952-2751

古市みらい館 青少年センター夏の短期教室

【子ども手芸教室】 お出かけポシェットとポーチ、キーホルダー作成

日時 2日間 7月24日(水)・25日(木) 13:00～15:00
場所 古市みらい館2階 青少年センター教室 (古市幼稚園横)
対象 市内 小学生(4～6年生) **定員** 20人 (定員になりしだい締め切ります)
持物 さいほう用具(家にある人) **費用** 500円 **申込** 7月6日(土) 10:00より受付

【手作り工作教室】 くるくるペンギン

日時 8月24日(土) 10:00～12:00
場所 古市みらい館2階 青少年センター教室 (古市幼稚園横)
対象 市内 小学生(1～4年生) **定員** 20人 (定員になりしだい締め切ります)
持物 輪ゴム2～3個、洗濯バサミ1個 **費用** 50円 **申込** 8月10日(土) 10:00より受付

申込 古市みらい館 2階 古市図書館内カウンターにて受付
 (月・火休館日) ☎ 958-0050
 (休館日問合せ) 社会教育課 ☎ 958-1111 内線 4420・4452

クリーンピア 21 スイミングクラス募集

《全14クラス (週1回コース 月・水・木・金・土曜)》

| | |
|-----------------|-------------|
| Sクラス (5歳～小学校まで) | 15:15～16:30 |
| Aクラス (小1～6年) | 16:30～17:45 |
| Bクラス (小1～6年) | 17:45～19:00 |

- 欠席時振替受講可。月1回に限り当月、または翌月の他の曜日に振替出席が可能です。
- 水着の指定はありません。フィットするもの。
- Sクラスの着替えは保護者付き添いでお願いいたします。A・Bクラスは一人で着替えができること。

問合せ クリーンピア 21
川向 27 番地 ☎ 975-2580

花の文化園 夏休み子ども講座 (小学生対象) のご案内

午前 (10:30～12:00) ・午後 (13:00～14:30)

申込 往復はがきに住所・氏名・学年・電話番号と講座名を記入し、お問い合わせ住所までお申し込みください。
 ※1枚で1人1講座に限ります。
締切 7月10日(水)までに必着 (応募多数の場合は抽選)
 ※申込後のキャンセルは、開催日5日前までにご連絡ください。
費用 入園料大人500円・高校生300円・中学生以下無料
 ※保護者の方も入園料が必要です。各講座材料費有。
その他 講座内容、材料費は、都合により変更する場合があります。
問合せ 〒586-0036 河内長野市高向 2292-1
 大阪府立花の文化園 ☎ 0721-63-8739

| 講座 | 日時 | 材料費 | 定員 |
|--------------------|----------------|--------|------|
| 「8連発ゴム鉄砲作り」 | 7月24日(水) 午前・午後 | 1,200円 | 各20人 |
| 「簡単コラーージュで壁飾り」 | 7月25日(木) 午前・午後 | 500円 | 各10人 |
| 「焼き杉鉢カパーを作ろう」 | 7月26日(金) 午前 | 700円 | 10人 |
| 「フルちゃんストラップを作ろう」 | 7月30日(火) 午前・午後 | 500円 | 各20人 |
| 「万華鏡作り」 | 7月31日(水) 午前・午後 | 600円 | 各30人 |
| 「押し花ファイルとしおり」 | 8月1日(木) 午前・午後 | 500円 | 各25人 |
| 「とんぼ玉作り」 | 8月2日(金) 午前・午後 | 800円 | 各10人 |
| 「植木鉢のデコパージュ (苗付き)」 | 8月3日(土) 午前 | 500円 | 20人 |
| 「テラコッタドール作り」 | 8月6日(火) 午前 | 600円 | 20人 |
| 「ワイヤーアート」 | 8月7日(水) 午前・午後 | 600円 | 20人 |
| 「自然素材のクラフト」 | 8月8日(木) 午前・午後 | 500円 | 各20人 |
| 「サンドアート (砂絵)」 | 8月10日(土) 午前・午後 | 500円 | 各20人 |
| 「そばうちを体験しよう」 | 8月17日(土) 午前 | 700円 | 各40人 |

花の絵画展作品募集と子ども写生大会参加者募集

府立花の文化園では、花や花のある風景の絵画を募集しています。また、子ども写生大会も行います。

【花の絵画展の作品募集】

対象 幼児、小学生、中学生 (府内在住以外の方も参加可能。)
画材 水彩絵具、クレパス、クレヨン、サインペン、その他 (貼り絵などの破損する可能性のあるものは不可。)
申込 花の文化園内で描いた草花、草木の植物全般、花のある景色。花の文化園で配布する画用紙に描いた作品。
 7月20日(土)～9月8日(日)必着 宅配・持参可能。応募作品は、未発表作品1人1作品のみ (厳守)。
 作品の裏に、住所、電話番号、氏名、題名、学校、学年など必要事項を必ず明記してください。団体で応募される場合は、出品目録もご提出ください。

【子ども写生大会】 本絵画展の一環として、花の文化園内で写生大会を行います。

日時 7月21日(日)、8月4日(日) (雨天決行 / 荒天中止) 10:30～16:00 入園ゲートにて受け付け。
対象 幼児、小学生、中学生 ※参加者には画用紙 (1人1枚) 配布。画版の貸し出し・絵画指導あり。
問合せ 大阪府立花の文化園 (河内長野市高向 2292-1) ☎ 0721-63-8739

広告

陵南の森老人福祉センター 生きがい講座受講者募集について
『民舞踊入門講座』～健康で明るく老後を過ごそう!目指せ!生きがいアップ!～

河内音頭等～元気よくみんなで踊ろう～ 講師 大島 靖子 先生

【1回目】7月23日(火)【2回目】8月6日(火) 各講座 13:30～15:30

対象 市内在住の60歳以上で、陵南の森老人福祉センター使用証をお持ちの方。
使用証をお持ちでない方は、陵南の森老人福祉センター事務所で交付します。

受付 7月12日(金) 10:00～17:00 陵南の森老人福祉センター事務所横

申込 申込用紙は、1人1枚を配布します。電話での申し込みはできません。

※代理で申し込まれる方は、その都度列にお並びください。

※申込用紙の記載内容は、住所・氏名・年齢・電話番号が必須です。

費用 受講料 600円(2回)

※受講料は、申込時に徴収します。(お釣りの出ないようにご協力をお願いします。)

※申し込み後キャンセルされても返金できません。

定員 30人(定員になりしだい締め切ります。)

問合せ 陵南の森老人福祉センター 松本 ☎ 952-2751

白鳥児童館だより7月の事業 翠鳥園 2-9-101 ☎・FAX 957-4900

時間 9:00～17:30 **休館日** 日曜・祝日

対象 小学生と保護者同伴の3歳以上の幼児 **申込** 電話での受付は、申し込み日の9:00から

| | | |
|-----------|-------------|--|
| 1日(月) | 10:30～11:30 | [わくわく子育てひろば] 水あそび・七夕かざり |
| 3日(水) | 10:00～16:00 | [自由教室] 七夕かざり |
| 8日・22日(月) | 10:30～11:30 | 絵本のへや(絵本・紙芝居など) 水あそび |
| 20日(土) | 9:30～11:30 | [トライルーム] グラスメイク 対象 1～3年生 定員 先着 15人 申込 7月6日(土)～19日(金) (電話のみ) |
| | 14:00～16:00 | [チャレンジルーム] 羊毛フェルトでストラップ作り 対象 4～6年生 定員 先着 15人 申込 7月13日(土)～19日(金) (電話のみ) 費用 100円(当日持参) |
| 27日(土) | 14:00～16:00 | [体験教室] フォトラック ※7、8月の2回コース(どちらも参加できる方) 2回目:8月29日 14:00～16:00 対象 4～6年生 定員 先着 10人 申込 7月20日(土)～26日(金) (電話のみ) 費用 400円(当日持参) |
| | 10日(水) | 将棋であそぼう 24日(水) |

男女共生セミナー 夏休み特別企画

「父子チャレンジ～お父さんといっしょにクッキング!～」募集!

お父さんの出番です!夏休みの思い出に、お子さんたちといっしょに料理にチャレンジしてみませんか?おじいちゃんの参加も大歓迎です。

日時 8月25日(日) 10:30～13:30 **場所** 陵南の森公民館 料理実習室

メニュー ナポリタンスパゲッティ、フルーツヨーグルトサラダ

対象 市内在住・在勤・在学の男性保護者と小学3年生から中学3年生までの子ども(子どもは2人まで参加可)

定員 先着 12組(定員になりしだい締め切ります。)

費用 1組 1,500円(子ども2人の場合は、1組 2,000円)

講師 吉田 清彦氏(家事としての男の手料理研究家・関西調理師学校講師)

申込 7月5日(金) 10:00から申込受付開始。お電話でお申し込みください。

申込・問合せ 人権推進課 ☎ 947-3606(直通)

8月4日(日) みんな集まれ
夏休み図画工作教室&チャリテ
ィコンサート

【図画工作教室】

| | |
|-----------------|---------------------|
| ①絵画教室 | 色えんぴつやクレヨンで描いてみよう |
| ②トールパイン庭 | 丸太のごまにペイントしてみよう |
| ③押し花教室 | 押し花の豆うちわとシールを作ってみよう |
| ④竹細工 | 竹のはし、お花いれなどを作ってみよう |
| ⑤伝統的な手づくりおもちゃ教室 | 羽のまわる風車を作ってみよう |
| ⑥紙すき教室 | いろいろなポストカードを作ってみよう |

時間 [午前コース] 10:00～
[午後コース] 13:00～(交代制)

会場 LIC はびきの アトリウム

定員 午前・午後コース 各 15人

(応募者多数の場合は抽選)

費用 各コース 500円(材料費実費)

対象 小学生(低学年は保護者同伴)

申込 往復はがきに住所・氏名・年齢・電話番号・希望コースと時間、返信面宛名を記入の上、〒583-0854 LIC はびきの 夏休み図画工作係りまでお申し込みください。1枚の往復はがきで複数人の応募はできません。

締切 7月26日(金)必着

【チャリティーコンサート】

時間 14:00～

会場 LIC はびきの ホールM

【同時開催!お話し会】

時間 13:30～

会場 LIC はびきの 交流プラザ

主催 LIC はびきのテナント会
株式会社みのりの里

協力 南大阪みささぎライオンズクラブ
羽曳野市立中央図書館

おはなしボランティアはびきの

協賛 羽曳野ライオンズクラブ

羽曳野ロータリークラブ

羽曳野市商工会

羽曳野青年会議所

後援 羽曳野市教育委員会

問合せ LIC はびきの 高島・松川

☎ 950-5500

「夏期巡回ラジオ体操・みんなの体操会」

夏休みの風物詩、「ラジオ体操会」が、本市にやってきます。ラジオから流れてくるあのテーマソングは、いくつになっても不思議と口ずさめる人も多いのではないでしょうか。日本全国に、皆さんの元気がラジオによって届けられます。楽しく身体を動かしましょう。

日時 8月29日(木) 6:00までに集合。
(ラジオ放送は6:30から)

場所 峰塚公園(雨天の場合は、峰塚中学校体育館)

問合せ 社会教育課
☎ 958-1111 内線 4450・4451

夏休みのラジオ体操

各地域(自治会やこども会など)で夏休みラジオ体操が実施されます。お近くの会場へご参加ください。

※実施されます地域の代表の方は、お手数ですが社会教育課までお越しください。スタンプカードや参加賞(後日)をお渡します。

問合せ 社会教育課
☎ 958-1111 内線 4450・4451

水辺の観察会

～お父さんといっしょに魚取り～

日時 7月21日(日) 9:30～12:00
場所 石川河川公園管理事務所

9:30集合
対象 小学生以上(小学生は大人のご同伴をお願いいたします。)

定員 先着30人
費用 無料(車でお越しの場合は、駐車場料金600円が必要です。)

申込・問合せ 石川河川公園管理事務所
☎ 956-1900 FAX 956-1901

共催 石川河川公園指定管理グループ/
南河内ほわ～っと流域ネットワーク/
羽曳野市

羽青指デイキャンプ 2013 参加者募集 主催 羽曳野市青少年指導員連絡協議会

野外キャンプ体験、レクリエーション、自然体験、その他

日時 7月27日(土) 9:00集合 17:00解散(予定)

場所 グレープヒルスポーツ公園内キャンプ場「ふれ愛広場」ほか

対象 市内在住・在学小学校3～6年生(暑さに対応できる人)

定員 先着順60人(一度の申し込みで最大5人まで。)

費用 参加費1人1,000円(申し込み後のキャンセルについては、返金いたしません。ただし、荒天や主催者の事情による中止の場合全額返金します。)

申込・問合せ 市ウェブサイトの申込用紙をダウンロードするか、白紙などに次の記載事項を記入の上、参加費を添えて市役所別館3階の社会教育課窓口でお申し込みください。7月10日(水) 10:00より受け付け、定員になりしだい終了します。

○参加者氏名・住所・性別・年齢・生年月日・学年・学校名・保護者氏名・電話番号
社会教育課 羽青指キャンプ事務局 ☎ 947-3906(直通) ☎ 958-1111 内線 4452



◀ デイキャンプの様子

夏休みこども博物館 PART II 「はっけん/竹内街道」

この夏も、遊びながら、「古市古墳群」を学びませんか? 今年は、1,400年前の日本最古の道「竹内街道」がテーマです。

日時 8月5日(月)～7日(水) 10:00～15:00 **場所** 峰塚公園管理棟(時とみどりの交流館)
対象 小学生 **費用** 参加費無料(材料費のかかるものもあり)

※ [午前の部 10:00～12:00] [午後の部 13:00～15:00]

| | | |
|-------|------|--|
| 5日(月) | 午前の部 | ◆ 10:30～11:30 ガイドツアー「わくわく竹内街道～みんなで歩こう いにしへの道」 ◆ 11:30～ 竹内街道絵巻物づくり ◆ 10:00～12:00 こども日本史ビデオ |
| | 午後の部 | ◆ 13:00～ ペーパークラフト「古墳をつくろう」 |
| 6日(火) | 午前の部 | ◆ 10:30～11:30 ガイドツアー「わくわく竹内街道」 ◆ 11:30～ 竹内街道絵巻物づくり ◆ 10:00～12:00 こども日本史ビデオ |
| | 午後の部 | ◆ 13:00～14:30 近つ飛鳥博物館の出張授業「はにわをつくろう! 古墳を知ろう!」 定員 30人 費用 材料費50円 |
| 7日(水) | 午前の部 | ◆ 10:30～11:30 ガイドツアー「わくわく竹内街道」 ◆ 11:30～ 竹内街道絵巻物づくり ◆ 10:00～12:00 こども日本史ビデオ |
| | 午後の部 | ◆ 13:00～ ペーパークラフト「古墳をつくろう」 ◆ 13:00～14:00「剣をつくろう」木工 14:00～15:00「剣をつくろう」木工 定員 各10人 対象 4年生以上(ナイフ使用のため) 低学年は保護者同伴。 |

【いつでも遊べます(5日～7日)】

- ◆すごろくで遊ぼう! ◆発掘体験キッド(材料費50円) ◆プラ版をつくろう(材料費50円)
- ◆わらじストラップをつくろう ◆貫頭衣をつくろう

※会場までの行き帰りは、保護者の方でおねがいします。
※お子様の名前、保護者の住所、当日の連絡先がわかるようにしてください。
※人数に限りのあるイベントは、当日の受付順です。
※暑い時期ですので、お茶や帽子などの準備をおねがいします。

主催 NPO法人フィールドミュージアムトーク史遊会 **共催** はびきのプレーパーク
後援 羽曳野市教育委員会 古市古墳群世界文化遺産登録推進連絡会議
協力 大阪府立近つ飛鳥博物館 古市古墳群世界遺産をめざす四十四の会
問合せ 史遊会 細見 携帯 080-5328-1137

菊初会「ゆかた会」

先着100人様に粗品進呈。入場無料。
日時 7月15日(祝) 11:00 開演
場所 市民会館 大ホール
問合せ 音羽流 菊初会 武田
携帯 090-3670-1144
ウェブサイト http://www.kikuhatsukai.jp

羽曳野市民ウィンドオーケストラ
♪たそがれコンサートのお知らせ♪

日時 7月28日(日) 18:00 開演
場所 LIC はびきの 交流広場
プログラム アニメヒーローメドレー、
あまちゃんのテーマ ほか多数
問合せ 羽曳野市民ウィンドオーケストラ
携帯 080-2447-2968
habikinowind@docomo.ne.jp

親子ふれ愛(ふる愛)

保護者同伴の子ども(小学生以下)
市内銭湯無料入浴デー。
近所のおじさん・おばさんと同伴でも
いいよ。
※新高鷲温泉については、当分の間
休業します。
日時 7月7日・14日・21日・28日(日)
※日曜日が休業日の場合は前日の土曜日です。

高齢者敬老入浴

65歳以上の市民を対象に毎月1回、
市内の公衆浴場において敬老入浴を行
います。入浴時に対象年齢以上である
ことを申し出てから入浴してください。
日時 7月15日(祝)、8月15日(木)
利用料金 100円
利用できる施設
古市温泉、紅梅湯(8月のみ14日(水))
羽曳野温泉(7月のみ16日(火))
※新高鷲温泉については、当分の間
休業します。
問合せ 福祉支援課 ☎ 947-3824(直通)

はびきのコロセアム
7月の主な行事予定

| 日程 | 会場 | 内容 |
|--------|---------|--|
| 3日(水) | サブアリーナ | 【卓球連盟】 ウーマンリー大会 |
| 7日(日) | メインアリーナ | 【新極真会南大阪支部内藤道場】 第7回大阪府空手道選手権大会 |
| | サブアリーナ | 【卓球連盟】 レイティング大会ラージボール |
| 12日(金) | サブアリーナ | 【大阪W.L.協会】 西日本学生個人ウエイトリ フティング選手権大会 |
| 13日(土) | サブアリーナ | 【大阪W.L.協会】 西日本学生個人ウエイトリ フティング選手権大会 |
| 14日(日) | メインアリーナ | 【バレーボール連盟】 連盟杯コート別バレーボール大会 |
| | サブアリーナ | 【大阪W.L.協会】 西日本学生個人ウエイトリ フティング選手権大会 |
| 15日(月) | サブアリーナ | 【卓球連盟】 レイティング大会硬式 |
| 21日(日) | メインアリーナ | 【卓球連盟】 サウス大阪ダブルス大会 |
| 23日(火) | サブアリーナ | 羽曳野市中学校総合体育大会 剣道の部 |
| 24日(水) | メインアリーナ | 【府中体連】 大阪中学校バスケットボール 夏季選手権大会 |
| 26日(金) | メインアリーナ | 【府中体連】 大阪中学校バスケットボール 夏季選手権大会 |
| 27日(土) | サブアリーナ | 羽曳野市中学校総合体育大会 卓球の部 |
| 28日(日) | メインアリーナ | 【合気拳法連盟】 全日本セフティー空手道選手権大会 |
| | サブアリーナ | 【卓球連盟】 レイティング大会硬式 |
| 30日(火) | メインアリーナ | 羽曳野市中学校総合体育大会 開会式 |
| | サブアリーナ | バレーボールの部 バスケットボールの部 |
| 31日(水) | メインアリーナ | 羽曳野市中学校総合体育大会 バスケットボールの部 |

ソフトテニス連盟団体戦大会参
加者募集

日時 男子の部 7月21日(日)
予備日なし 9:00～19:00
会場 西浦体育館屋外テニスコート
対象 市内在住・在勤・在クラブの高校
生以上または連盟が認めた方。
部門 男子一部(高校生以上)
男子二部(40歳以上)
※各15チーム先着順
1チーム3ペアによる団体戦。各部門
3ペアを揃えて申し込みください。
費用 1チーム6,000円
(高校生は4,500円)
申込 男子の部7月10日(水)までに電話
かファクスで猪砂・渡辺まで
猪砂 ☎・FAX 956-4788、
携帯 090-3821-7547
渡辺 携帯 090-5169-3089

はびきのコロセアム ☎ 937-3123
http://www.geocities.jp/hakanrikousha/colosseum.html

夏休みストリートダンス教室
参加者募集

夏休み限定の小学生を対象とした、短
期集中型のストリートダンス教室。初心
者歓迎!気軽に参加ください。
日時 7月23日・25日・31日、
8月6日・8日・20日・27日・28日
[1部] 15:00～16:15
[2部] 16:30～17:45
会場 コロセアム サブアリーナ
対象 小学生
定員 [1部] 1～3年生 先着40人
[2部] 4～6年生 先着40人
費用 4,000円(保険料含む)
申込 7月9日(火) 9:00～
コロセアムにて受け付けいたします。
※参加費を持参(電話不可・代理可)

広告

スポーツの祭典!! 第35回市民総合体育大会

第35回羽曳野市民総合体育大会（羽曳野市、市教育委員会、市体育協会共催）を、9月1日より開催します。

大会は、スポーツの振興とアマチュアスポーツ精神の高揚、すべての年代の人々の健康と親睦を図ろうとするものです。

参加希望者は、各種目別の申込締切日までに下記へ申し込んでください。参加資格は、市内在住、在勤、在学の人、または各種目の主管団体が認める者（チーム）です。

【申込】 市役所別館3階スポーツ振興課 はびきのコロセアム 市民体育館
 ☎ 958-1111 FAX 956-7196 ☎ 937-3123 ☎ 958-2340

※ウェブサイトより要項・申込書がダウンロードできます。 <http://www.city.habikino.lg.jp/>

| 種目 | 部門 | 対象 | 開催日 | 申込締切日 | 会場 |
|--------------------------|---------------------------|---------------------|----------------|------------|-----------------|
| バレーボール (6人制) | 中学生の部(男子・女子) | 中学1・2年生 | 10月27日 | 10月8日 | 市内中学校 |
| | 高校生・一般の部(男子・女子) | 高校生以上 | 平成26年2月9日 | 平成26年1月27日 | 市民体育館 |
| | 家庭婦人の部 | 家庭婦人 | 9月8日 | 8月5日 | はびきのコロセアム |
| テニス (ダブルス) | 一般男子1部 | 高校生以上 | 9月8日 | 8月30日 | 駒ヶ谷テニスコート |
| | 一般女子1部 | | | | |
| | 一般男子2部 | 60歳以上 | 9月15日 | | |
| | 一般女子2部 | | | | |
| ソフトテニス (ダブルス) | 中学生(男子・女子) | 中学生 | 平成26年3月15日 | 平成26年2月28日 | 市内中学校・はびきのコロセアム |
| | 一般男子1部 | 高校生以上 | 10月20日 | 10月4日 | 市民体育館テニスコート |
| | 一般男子2部 | 50歳以上 | | | |
| | 一般女子1部 | 高校生以上 | | | |
| | 一般女子2部 | 50歳以上 | | | |
| 卓球 | 中学生の部[個人](男子・女子) | 中学生 | 9月21日 | 9月2日 | はびきのコロセアム |
| | 中学生の部[団体(1復4単)](男子・女子) | | | | |
| | 高校生・一般の部[個人](男子・女子) | 高校生以上 | 10月27日 | 10月15日 | |
| | 高校生・一般の部[団体(1復2単)](男子・女子) | | | | |
| バスケットボール | 中学生の部(男子・女子) | 中学生 | 9月14・15・16日 | 8月22日 | はびきのコロセアム |
| | 高校生・一般の部(男子・女子) | 高校生以上 | 平成26年3月16日・23日 | 平成26年2月14日 | |
| 柔道 (個人) | 小学生の部(学年別) | 小学生 | 11月23日 | 10月30日 | はびきのコロセアム |
| | 中学生の部(学年別) | 中学生男子 | | | |
| | 中学生女子の部 | 中学生女子 | | | |
| | 高校生・一般有段者の部 | 高校生・一般男子 | | | |
| | 高校生・一般段外者の部 | | | | |
| 高校生・一般女子の部 | 高校生・一般女子 | | | | |
| 剣道 (個人) | 小学生の部 | (1・2)(3・4)(5・6)年生の部 | 11月3日 | 9月30日 | 市民体育館 |
| | 中学生の部(男子・女子) | 中学生 | | | |
| | 高校生・一般の部(男子・女子) | 高校生・一般 | | | |
| バドミントン (ダブルス) | 一般男子Ⅰ部 | 上級者 | 11月17日 | 10月23日 | はびきのコロセアム |
| | 一般男子Ⅱ部 | 中・初級者 | | | |
| | 一般女子Ⅰ部 | 上級者 | | | |
| | 一般女子Ⅱ部 | 中級者 | | | |
| | 一般女子Ⅲ部 | 初級者 | | | |
| 参加部門および参加資格などは種目要項に詳細を記載 | | | | | |
| サッカー | 中学生の部(男子) | 中学生 | 平成26年1月12日~ | 12月27日 | 市内中学校 |
| | 高校生・一般の部(男子) | 高校生以上 | 12月15日・22日 | 11月25日 | グレイブヒルスポーツ公園他 |
| ソフトボール | 小学生の部 | 小学生男女 | 9月1日・8日 | 8月15日 | 石川第1グラウンド |
| | 一般男子の部 | 高校・大学生を除く一般男子 | 9月15・22日10月6日 | 8月29日 | |
| | 一般女子の部 | 高校生を除く一般女子 | | | |

広告

7月の相談の日程 お気軽にご相談ください(すべて無料です)

| 相談 | 開催日 | 時間 | 会場 | 予約・その他 |
|---------------------------|------------------------------|-----------------------------|---|--|
| 法律相談 | 2日・9日・16日・23日・30日 8月6日(火) | 13:00～17:00 | 市役所 1階 市民相談室 | 随時予約を受けています。専用電話(☎957-4000)1日あたり定員8人。相談時間は30分。 ※相談回数は1年度1回でお願いします。 |
| | 陵南の森総合センター | | | |
| 行政相談 | 10日(水) | 13:00～15:00 | 市役所 1階 市民相談室 陵南の森総合センター | 国の仕事に関する要望・苦情・意見や相談について。予約不要。直接お越しください。 |
| 人権相談 | 19日(金) | 14:00～16:00 | 陵南の森総合センター | 予約不要。直接お越しください。 |
| 女性相談 (第1・4水曜日) | 3日(水) 8月7日(水) 24日(水) | 13:30～16:30 | 市役所 1階 市民相談室(電話・面接) | 夫婦、家族など人間関係や夫、恋人からの暴力など女性をとりまく悩み全般。※開催日の前日までに電話でご予約ください。(☎958-1111 内線1055) |
| 消費生活相談 | 毎週月(水)・金(土) [祝は除く] | 10:00～16:00 ※(水)は15:00まで | 市役所 2階 消費生活相談室 | まずは電話でご相談ください。(☎947-3715) |
| 障害者生活相談 | 毎日 [土(日)祝年末年始は除く] | 9:00～17:30 | 支援センターはる | 身体または知的障がい者の方のご相談、障がい者の就業に関するご相談。(☎957-1607 内線957-1604) |
| | | 8:45～17:00 | 地域支援センターばんびーの | 18歳未満の障がい児の方のご相談。(☎950-1530 内線950-1531) |
| | | 9:00～17:30 | 支援センターフレンドハウス | 精神障がい者の方のご相談。(☎953-0519 内線953-0567) |
| | | 9:00～16:00 | 相談支援センターホープ | 精神障がい者の方のご相談。(☎957-2175 内線957-2176) |
| 障害者雇用相談 | 18日(木) | 13:00～17:00 | 市役所別館 1階 相談室 | 福祉支援課に予約。(☎958-1111 内線1150 内線957-1238) |
| 育児相談 | 毎日 [土(日)祝は除く] | 9:00～17:00 | 保健センター | まずは電話でご相談ください。(☎956-1000) |
| 教育相談 | 毎日 [土(日)祝は除く] | 10:00～16:00 | 教育研究所(LICはびきの内) | まずは電話でご相談ください。(☎958-7867) |
| 家庭児童相談 | 毎日 [土(日)祝は除く] | 9:00～17:00 | 市役所別館 子育て支援課 | 子育て支援課に予約してください。(☎947-3837 直通) |
| ひとり親家庭相談 | 毎週火・金曜日 | 9:00～17:00 | 市役所別館 子育て支援課 | 子育て支援課に予約してください。(☎947-3836 直通) |
| 育児・子育て・児童相談 | 毎日 [土(日)祝は除く] | 9:00～17:00 | 子育て支援センターふるいち 子育て支援センターむかひの | 予約不要。直接お越しください。電話でも相談可能。(ふるいち☎958-3308・むかひの☎953-6361) |
| 総合相談 | 毎日 [土(日)祝は除く] | 9:00～17:00 | 人権文化センター | 人権・進路・就労・生活に係る相談。予約不要。電話または直接お越しください。(地域人権協議会 ☎937-0860) |
| 若者自立のための無料相談 | 毎月第3金曜日 | 14:00～17:00 | 市民会館 3階 第6会議室 | まずお電話でご相談ください。(学校法人神須学園 ☎0744-44-2055) |
| 心配ごと相談 | 東部地域 4日・18日(木) | 13:00～16:00 | 市役所別館 2階 ボランティアセンター | 予約不要。直接お越しください。民生委員の皆さんが、あらゆるご相談に応じます。(社会福祉協議会 ☎958-2315) |
| | 西部地域 11日・25日(木) | 13:00～16:00 | 社会福祉協議会西部事務所 | |
| ボランティア相談 | 毎日 [土(日)祝は除く] | 9:00～17:30 | 市役所別館 1階 ⑦番窓口 (社会福祉協議会事務所) | 予約不要。直接お越しください。電話でも相談可能。(☎958-2315) |
| 総合福祉相談 | 毎日 [土(日)祝は除く] | 9:00～17:30 | 市役所別館 1階 ⑦番窓口 (社会福祉協議会事務所) | 予約不要。直接お越しください。電話でも相談可能。(☎958-2315) |
| 介護相談 | 毎日 [土(日)祝は除く] | 9:00～17:30 | 市役所別館 1階 ⑦番窓口 (社会福祉協議会事務所) | 予約不要。直接お越しください。電話でも相談可能。(☎958-2315) |
| 学習相談 | 毎日 [祝は除く] | 9:00～17:00 | LICはびきの 1階 市民大学 | (☎950-5503・内線950-5650)市民大学ウェブサイトでも受付。 |
| 農業相談 | 16日(火) | 13:00～16:00 | 市役所 2階 農業委員会事務局 | 前日までに予約。先着3人。(☎958-1111 農業委員会事務局まで) |
| 地域就労相談 | 毎日 [土(日)祝は除く] | 9:00～17:00 | 地域就労支援センター (人権文化センター内および産業振興課内) | (☎937-0860)または直接お越しください。 ※古市駅東広場の観光案内所に設置しています端末で、ハローワークインターネットサービスがご覧になれますのでご利用ください。 (羽曳野市地域就労支援センターでは就職斡旋を行っておりません。) |
| 相談 | 開催日 | 時間 | 予約・その他 | |
| 青少年相談コーナー (16～おおむね25歳) | 毎日 [土(日)祝は除く] | 9:00～17:45 | 大阪府富田林子ども家庭センターでは、中学卒業後の青少年が抱える悩み(対人問題、ひきこもりなど)を専門の担当者がお受けします。(☎0721-25-1172) | |
| 青少年本人専用相談 | 毎日 [土(日)祝は除く] | 16:00～22:00 | 青少年本人からの相談を専門の担当者が☎(06-6946-0003)とEメール(ssl@yso.or.jp)でお受けします。 | |

小児鍼体験会

日時 7月24日(水) 13:30～15:00
会場 保健センター2階 予防接種ホール
申込 当日会場にて受け付け
問合せ はびきの鍼灸マッサージ師協会
 左川 ☎ 958-5764

元プロ野球選手・現野球解説者 有田修三ベースボール教室 「親子で学べる野球の基礎」 ～投球フォーム編～

日時 7月20日(土)・25日(木)
 18:00～19:30
場所 悠々亭6階会議室(島田病院併設)
対象 小学生と保護者または指導者
内容 正しい投球フォームづくり
 ①ボールの握り方 ②両足の動かし方
 ③両腕の動かし方 ④投げ終わりの姿勢
費用 参加費無料
定員 各日先着30人(要予約)
申込・問合せ はびきのヴィゴラス
 ☎・FAX 953-1007

合同求人説明会「福祉の就職総合フェア2013inOSAKA」

福祉の分野への就職を希望する一般、平成25年度卒業予定の方などを対象に、合同求人説明会を開催します。

日時 7月13日(土) 12:00～17:00
 入退場自由
会場 インテックス大阪 2号館
その他 各種相談コーナー、ブース参加無料。履歴書・予約不要。
 ※午前中に開催されます就職活動応援セミナーは事前予約が必要です。
 定員200人
問合せ 大阪府福祉人材センター
 ☎ 06-6762-9006
 FAX 06-6761-5413

風流韻事

市民の皆さんの趣味の欄です

| | | | | | | |
|--------------------------------------|--|--|---|--|--|----------------------------------|
| 語りつぐ 蚊帳に螢を 放ちこと 阿東 あかり | 虎枝の 味語らふも 姉妹旅 赤石 碧 | 朱塗りわん あをあを光る 豆御飯 新居 麻衣子 | バンマツリ 咲くたび浮かぶ 母の笑い 東 笑子 | 緑陰に うたたねの夢 母の顔 中戸 松彦 | つつじ燃ゆ 庭に佇み 心満つ 松井 濟子 | ほめ言葉 やる気の孫や サクランボ 原田 三和 |
| 孫からの 生まれきてくれて ありがとうと 赤崎 あづさ | たくましき 十字花持つ トクダミは 主居ぬ家の 裏戸埋めて 市口 まほ | 若みどり おほう仙道に こもれびの きらきらきらと 山藤しだる 松村 忠雄 | 露天湯の わきに咲きける ねじり花 もどしてみたきと ふと思いける 伊藤 志津香 | 波風も 良きことなりに 置き替えて 明日を生きたし 老女なりき 新城 顕子 | 畑作り 主人をまねて 土おこし 実りを夢み 化粧もはげで 山口 あい子 | |

俳句・川柳などジャンルは問いません。なお、初めての方やしばらく掲載していない方を優先していますので、ご了承ください。また、投稿の際は、ふりがな、住所、電話番号も添えてください。
 ※俳句・川柳などにもふりがなをお願いします。
 (あて先) 〒583-8585 羽曳野市役所 秘書課広報担当

松原徳洲会病院 医療講座(無料)

- 7月8日(月) 14:30～市民会館2階会議室 「日帰り手術で治る胆石・胆のうポリープ」 外科医 平田 裕久
- 7月9日(火) 14:30～市民会館2階会議室 小児のアレルギーについて 小児科医長 櫻井 嘉彦
- 7月16日(火) 14:30～LIC はびきの 中会議室2階 マンモグラフィでわかる乳がん検診について 放射線技師 栗本 麻衣
- 7月18日(木) 14:30～はびきのコロセアム 2階会議室 女性の排尿障害 泌尿器科医長 西田 剛
- 7月19日(金) 14:30～LIC はびきの 中会議室2階 下肢静脈瘤の治療法について 外科医長 中山 文彦
- 7月26日(金) 14:30～はびきのコロセアム 2階会議室 大動脈瘤疾患と閉塞性動脈硬化症 血管年齢を測定してみませんか? 大動脈ステントグラフト・血管内治療科部長 阪口昇二

問合せ 松原徳洲会病院 ☎ 072-334-3400

広告

社会福祉協議会

社協の地域福祉活動協力金にご協力をお願いします

総合福祉センター 1階⑦番

◆☎958-2315 ◆FAX958-3853
◆http://www.hasyakyo.net/
◆メール hasyakyo@alpha.ocn.ne.jp

◆愛の献血にご協力ください♥

7月30日(火) 羽曳野市役所
(羽曳野ロータリークラブ共催)
8月 9日(金) LICはびきの
(羽曳野ライオンズクラブ共催)
9月13日(金) ミートプラザ
受付時間 10:00~12:00
13:00~16:30

血液センターからの申し出により400ml献血限定での受付になります。
献血カードをお持ちの方は、【献血方法別の次回献血可能日】をご確認ください。
※本人確認のため、受付時に身分証明書(免許証・保険証等)の提示をお願いする場合があります。

◆ベビっこひろば

日時 7月10日(水) 11:00~12:00
場所 ベビーハウス社協(2階なかよしひろば)
内容 室内でコーナー遊びをします。
魚釣りコーナーやままごとコーナー、お絵描きコーナーなどみんなに楽しんでもらえるようなコーナー遊びを用意してお待ちしています。
対象 地域の親子 ※予約不要です。

「ぼっほ親子ひろば」「ベビっこひろば」の問合せ
ベビーハウス社協 ☎930-0240

◆ボランティア体験プログラム

大阪府内の社会福祉施設や保育園、校区福祉委員会の活動等を身近に見て、体験できるまたとないチャンスです!

★ボランティア活動期間:7月1日~9月30日
(全ての期間必ず参加という訳ではありません。単発の活動などもありますので興味のある方はぜひご連絡いただければと思います。)

★問合せ:羽曳野市社会福祉協議会
(☎958-2315)

◆第21回 手芸ボランティア 「手づくり」 による手芸教室



かごの小物入れ

[東部:総合福祉センター2階研修室]
7月29日(月) 12:30~ (30人)

[西部:*西部事務所「あいあいハウス」]
8月1日(木) 13:00~ (10人)

*西部事務所:羽曳野市南恵我之荘2-3-22(支所の隣)
応募方法 往復はがきにて受付します。

①住所②氏名③電話番号④年齢⑤希望場所(東部・西部)⑥これまでの参加回数 以上を明記の上、社会福祉協議会までお申込みください!

申込期限:7月10日(水) 消印有効

対象:60歳以上の羽曳野市在住の方

準備物:裁縫道具(ピンセット、木綿糸、色糸、目打ち)

参加費:400円(材料費)

申込み:羽曳野市社会福祉協議会

〒583-8585 羽曳野市菅田4-1-1 ☎958-2315

善意のご寄付ありがとうございます

(平成25年5月)(敬称略)

| | |
|----------------|---------|
| 匿名 | ¥2,000 |
| 匿名 | ¥1,000 |
| ジャンプロレス2000 | ¥7,577 |
| 浅田 照次 | ¥20,000 |
| 浅田 悦弘 | ¥10,000 |
| 匿名 | ¥5,000 |
| 匿名 | ¥1,275 |
| 服部 品子 | ¥3,000 |
| 四ツ葉のクローバーの皆様 | ¥2,000 |
| 阪南小品盆栽会 | ¥13,000 |
| 羽曳野市環境衛生事業協同組合 | ¥30,000 |

訪問介護職員(登録ヘルパー)を募集しています

資格 ヘルパー2級以上
詳しくは社会福祉協議会まで
お問い合わせください。

こちら 羽曳野けいさつ署

菅田4-2-1 ☎952-1234

7月は少年非行・犯罪被害防止および 有害環境浄化活動の推進月間です

府下における街頭犯罪の検挙・補導人員に占める少年の割合は6割を超え、共犯率が大きく増加する少年非行、また児童虐待事案も増加しています。

大阪の少年非行

7月は学校が休みになることから、少年は開放感にあふれ、気が緩みがちになります。家族・地域ぐるみでしっかりと子どもを見守り、喫煙や夜遊びなどの非行の兆しを見逃さないようにしましょう。

- 少年の占める割合が依然として高水準
- 深夜はいかがが半数以上を占め、喫煙と併せて9割以上
- インターネット上の違法・有害情報

犯罪被害から自分を守る3つのNO!

- 見ない ● 書き込まない ● 絶対会わない

警察の児童虐待への対応

- 1 通報を受けます**
『もしかして…虐待?』 ※通報者の秘密は守られます。
- 2 場所の特定**
通報をもとに警察官が調査します。
- 3 子どもの安全確認**
家庭を訪問して、子どもや保護者から事情を聞きます。
- 4 子ども家庭センターへの連絡**
調査の結果、虐待またはその疑いがあるときは、警察から子ども家庭センターへ通告します。通告を受けた子ども家庭センターは市役所と連携しながら、保護者や児童の支援を行います。

大阪府警察官募集

- 平成25年度大阪府警察官(巡査)第2回採用選考
- 問い合わせ先
- 申込受付 7月1日(月)から8月7日(水)まで
- 大阪府警察官採用センター
- 選考日 第一次 平成25年9月22日(日)
- フリーダイヤル 0120-370-314
- 第二次 平成25年10月19日から27日(予定)



古代の道からまちづくり

大道 (竹内街道・橋本路)

竹内街道 1400 年を契機として

同街道沿いにある古市駅東広場において、地域の特産品などを販売する「はびきの軽トラ市」や「ステージイベント」を開催。また、七夕の日にちなみ、会場を笹飾りなどで装飾を行い、夕暮れから夜へと変化する幻想的かつ季節感あふれる雰囲気をお楽しみください。

19:00～



篠笛 山口整萌
-seimo yamaguchi-



monica ♪

ヴォーカル・ピアノ 園司純子
アコースティックギター 河嶋晃一
18:00～

music

はびきの軽トラ市 in EKIHIRO

駅前広場と白鳥神社参道で軽トラ市。地元特産品などをお値打ち価格で販売! つぶたんや近畿日本鉄道さんのグッズもラインアップ。

16:00～20:00

shopping



food

限定・激安市
鮮魚の開きもの他 お一人様5点限り

あじ開き、銀鮭切身、さんま開きなどが1枚50円(税込)
ほっけ開き1枚、いか塩辛1パックなどが100円(税込)

「商品なくなりしだい終了」**売り切れ御免!**

はびきの

七夕祭

鮮度をごちそう
大起水産
街のみなと®



大起水産

～お詫び～
先月号でお知らせしました
マクロ解体ショーは会場設
備の都合上、中止となりま
した。申し訳ございません。

プレゼント

17:00から 先着50名様
お持ち帰り用笹セット「つぶたん短冊付き」

17:45から 先着500名様
「ステージイベント用光る腕輪」

日時 **7月7日(日) 16:00～20:00**
会場 **古市駅東広場(古市駅となり)**



大阪ミュージアム構想
Osaka, The Museum's Concept

ご来場の際は公共交通機関をご利用ください。

問合せ:産業振興課 ☎958-1111(内線2751) 住所:〒583-8585 羽曳野市誉田4-1-1 羽曳野市役所2階