

社会福祉協議会

☎958-2315 FAX958-3853
Eメール hasyakyo@alpha.ocn.ne.jp

社協の住民会費にご協力をお願いします

第13回手芸ボランティア 「手づくり」による手芸教室

【内容】 ちりめんで作る 干支 うさぎ
【日時】 11月22日(月)
13:30~15:30(受付13:00)
【人数】 30人(抽選)
【応募方法】 往復はがきにて受付
*住所、氏名、電話番号、年齢、
これまでの出席回数を明記
の上、社会福祉協議会まで
お申し込みください。
【申込期間】 11月9日(火)消印有効
【対象】 60歳以上の羽曳野市在住の方
【準備物】 裁縫道具 白絹糸
【参加費】 300円(材料費)
【申込】 羽曳野市社会福祉協議会
〒583-8585
羽曳野市菅田4-1-1
☎958-2315

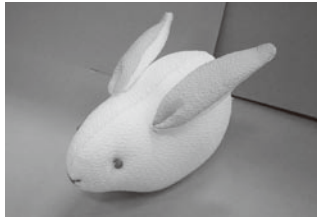

◆愛の献血にご協力を

11月12日(金) LICはびきの
(羽曳野ライオンズクラブ共催)
12月10日(金) はびきのコロセアム
(羽曳野ライオンズクラブ共催)
1月14日(金) 羽曳野市役所
(羽曳野ロータリークラブ共催)
10:00~12:00・13:00~16:30
血液センターからの申し出により400ml献血
限定での受付になります。(18歳以上、体重50kg以上の方)
※本人確認のため、受付時に身分証明書(免許証・
保険証など)の提示をお願いする場合があります。

◆ベビーハウス体験保育

親子で保育園生活を体験してみませんか?
今回は今年度最終回です。
日時 12月2日(木)9:30~11:30
場所 ベビーハウス社協 2階 なかよしひろば
対象 地域の親子 定員25組
☆要予約 定員になりしだい締め切らせていただきます。
11/2~予約受付が始まります。
9:00~17:00の間に園にお電話ください。
問合せ ベビーハウス社協☎930-0240
◎ベビーハウス社協ウェブサイト「地域子育て支援」の中に、詳しい内容などをのせていますのでそちらの方もご覧ください。

善意のご寄付ありがとうございます

(平成22年9月)(敬称略)
匿名 ¥2,000
四ツ葉のクローバーの皆様 ¥2,000
浅田 照次 ¥20,000
西野 弘一 ¥2,000
むつみ野老人会 江口 信昭 ¥3,676
服部 品子 ¥3,000
羽曳野市環境衛生事業協同組合 ¥30,000
埴生南小学校 児童会・PTA 車椅子1台



埴生南小学校児童会・PTAの皆様より、プルトップ100万個以上を換金し、車イス1台のご寄付をいただきました。

◆ベビっこひろば

日時 11月10日(水)11:00~12:00
場所 ベビーハウス社協園庭
(雨天の場合は室内で)
内容 秋空の下、園庭で竹トンボを空高く飛ばして遊びましょう☆
(竹トンボは牛乳パックとストローで作ったものです。)
対象 地域の親子 ※予約不要
問合せ ベビーハウス社協☎930-0240

こちら 羽曳野けいさつ署

菅田4-2-1 ☎952-1234
<http://www.hfankyo.or.jp>

警察官や銀行協会職員を騙った振り込め詐欺に注意!!

警察官や銀行協会職員などを騙って電話をかけてきて、「捕まえた犯人があなたの通帳を持っていた」などと巧みに口座番号や暗証番号を聞き出して、キャッシュカードなどを騙し取り、預金を引き出す事件が多発しています。おかしいと思ったらすぐに電話を切って、警察に相談してください。

▽▽▽▽ ほかにこんな危険が!! ▽▽▽▽

ひったくり ●被害者の約38%が60歳以上
●駅や買い物などからの帰り道の被害が多い

※カバンはたすき掛けに!
※自転車には防止カバーを忘れずに!

詐欺

●「△△電力です。変圧器が古くなっています。部品を交換します」
●「◇◇水道局です。水道管が破裂しているので修理します」
などと言って、その場で部品代金や修理代金を騙し取る

※それは詐欺です!
※料金を支払う前に、電力会社水道局に問い合わせ!

悪質商法

●無料点検中などと言って訪問し「柱が腐っています、床下がカビています」
●総務省の職員を装って訪問し、「地上デジタルテレビの工事が必要です」
などと言って不要な工事をする

※その場で契約しないで!
※まずは、家族や警察などに相談しましょう!

交通事故

●大阪の交通死亡事故者数の約4割が65歳以上
●そのほとんどが歩行者・自転車利用者

※青信号でも安全確認を忘れずに!
※交差点では一旦止まって安全確認を!
※無理・危険な横断はやめましょう!