

図書館だより

Library Information

開館時間 10:00 ~ 18:00 (※ 中央図書館は 10:00 ~ 20:00)

- 市内図書館
- 中央図書館 (LIC はびきの内) 軽里 1-1-1 ☎ 950-5501
 - 陵南の森図書館 島泉 8-8-1 ☎ 952-2750
 - 羽曳が丘図書館 羽曳が丘西 2-5-1 ☎ 957-5553
 - 丹比図書館 樫山 251-1 ☎ 937-2355
 - 東部図書館 古市 1541-1 ☎ 950-2002
- 古市図書館 ☎ 958-0050 (水~日曜日 10:00 ~ 17:30)
- ブックステーションはびきのコロシアム ☎ 937-7210 (火・木・金曜日 13:30 ~ 16:30)

●ちびっこサロン

～おはなし・手遊び・おりがみ など～

【日時】4月13日(水) 10:30 ~

【場所】森のゆうびん局
(市役所敷地内)



4月のおはなし会

図書館	開催日時	時間
羽曳が丘図書館	9日(土), 23日(土)	15:00
陵南の森図書館	3日(日), 10日(日), 24日(日)	11:00
	16日(土)	15:00
	17日(日) ・11:00 (小さい子向き) ・11:30 (少し長いお話を聞ける子向き)	
中央図書館	3日(日), 10日(日), 17日(日), 24日(日)	13:30
古市図書館	16日(土)	15:00
丹比図書館	23日(土)	10:30
東部図書館	13日(水)	10:30

読んでみませんか? ~新着図書~

『天才』

いしはら しんたろう げんとうしゃ
石原 慎太郎 / 著 幻冬舎



身を粉にして働く母と、夢を追ってばかりの父のもとで育った少年は、独特の金銭哲学を持った政治家となった。人間通の「天才」田中角栄の物語。

『ラメルノエリキサ』

わたなべ ゆう しゅうえいしや
渡辺 優 / 著 集英社



「やられたらやり返す」がモットーの女子高生、りな。何者かに切りつけられケガをした彼女は、仕返しのために犯人探しをしますが…。

『きょうりゅうがすわっていた』

いちかわ のぶこ やぶきの のぶこ
市川 宣子 / 作 矢吹 申彦 / 絵
福音館書店



お父さんが、もうすぐ生まれてくる赤ちゃんを待っていたとき、こんなことがあったんだよ…。子どもの誕生日に読んであげたい絵本です。

『三びきのやぎのからからどん』

(傑作絵本劇場)
マーシャ・ブラウン / 作・絵
せたていじ / 訳 福音館書店



おなじみの北欧民話、三匹のやぎのおはなしが、大迫力の大型絵本になりました。家庭や学校園での読み聞かせなどにご活用ください。

今月の休館日

4月30日(土)

サラダボール

ある小学校に、地域の60代後半の女性から「〇〇さんという児童は在籍していますか?」と問い合わせがありました。どのような事情かを先生がお聞きしたところ、その女性は次のようなお話をしてくれました。

『実は、5月下旬、食欲がなく、心身ともに疲れ、生きていくのが嫌になっていました。病院に行った時、一人の女の子がマスクをしてしんどそうにしながら、お母さんの膝の上でぐったりしていました。私が「大丈夫?」と声をかけると「はい」と言っていました。とにかくしんどそうでした。

しばらくして、その女の子の治療が終わり、少し元気が出てきたようだったので、また声をかけました。「どこ

の学校?何年生?お家は近く?何の教科が好き?…」少し話した後、その女の子は病院から出て行ったのですが、5分ほどすると再び戻ってきて、私にお手紙をくれたんです。そこには、

「げんきになってね!〇〇より」
その手紙をもらって本当にうれしくて、うれしくて、何度も読み返し、さっそく家に帰ってチャーハンを作って食べました。今までずっと、食欲もないままの生活でしたが、その女の子と出会い、お手紙をもらったことが、自分の人生の支えになりました。いつか、お礼をしたいと思っていたのですが、学年が変わる前にと
思い、電話をさせてもらった次第です。もし、〇〇という女の子がいたら、

お礼が言いたいです。』
学校が、女の子の保護者から了解を貰い、女性は保護者同伴のもと女の子と会うことが出来ました。
女性の女の子を思いやる気持ちが、女の子から女性への思いやりになり、互いにあたかな気持ちへととなっていく。この話を聞かせていただいたとき、私の気持ちもほんのりあたたかくなりました。

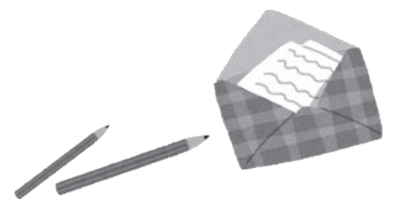

はびきの しじんけんけいほつすいしんきょうぎかい
羽曳野市人権啓発推進協議会