

広報

# はじきの

2012(平成24)年  
NO.610

# 8月号





# はびきの

広 報

8 2012  
AUGUST No.610

2012年8月1日発行

発行 羽曳野市 市長公室 秘書課  
〒583-8585 羽曳野市菅田4-1-1  
072-958-1111 (代表)

URL <http://www.city.habikino.lg.jp/>  
E-mail [mailbox@city.habikino.lg.jp](mailto:mailbox@city.habikino.lg.jp)



カメラ付き携帯電話のバーコードリーダーで左のQRコードを読み取ってください。「モバイルシティはびきの」をご覧くださいませ (QRコードは横デンソーウェブの登録商標です)。

## 今月の表紙

埴生幼稚園と羽曳野中学校が力を合わせ、5/23にエコカーテンに育つようとへちま・ひょうたん・ゴーヤを植えました。7/10に成長ぶりを確認しに埴生幼稚園におじゃますると園児たちが水遊びをしていました。

## もくじ

- 2 市長の初登庁など・選挙結果
- 3 市職員募集・柏羽藤消防吏員募集
- 4 敬老事業・市民プール
- 5 悪徳商法などに気をつけて
- 6 下水道関係について
- 7 羽曳野産フェア・計画停電について
- 8 健診は健康のスタートライン(特定健診)
- 9 国民年金・かかりつけ健康メール・東洋医療
- 10 青少年児童センター・サラダボール
- 11 図書館だより・白鳥児童館
- 12 市民大学
- 15 LICはびきの
- 16 子育て支援センター
- 18 健康ファミリー
- 20 街かどから
- 22 制度・お知らせ・スポーツ
- 34 相談窓口
- 35 市民のページ・風流韻事
- 36 社協・警察
- 37 だんじり関連



## 羽曳野市

市章は“羽”の文字を抽象的に図案化し、シンプルに表現したもの。鳥のはたきのような市の雄飛と発展性を示しています。

面積…26.44km<sup>2</sup>

人口…116,993人(前月比+44)

男… 55,932人

女… 61,061人

世帯… 48,861

(平成24年6月30日現在)

## 北川市長 3期目 初登庁

# 「夢と魅力あふれるはびきのづくり」

任期満了に伴い7月1日に投開票された羽曳野市長選挙で再選を果たした、北川嗣雄市長が3期目に向けて7月17日の朝



第16代 羽曳野市長

に、初登庁しました。集まった市民や職員などから出迎えを受けた北川市長は「2期8年間今まですすめてきたことの審判と、これから4年間の信託という、市民の意志

をいただいたと実感しています。これからも不断の改革を進めながら、市民、議会、職員と力をあわせて「教育」と「観光」に力を注ぎ、夢と魅力あふれるはびきのづくりに精一杯取り組んでいきたい。」と就任のあいさつをしました。

その後、幹部職員を集めた訓示では「3期目を迎え、おごることなく、気を引き締め謙虚な姿勢で市政を推し進めていきたい。」と話し「市民の皆様の思いをどのように受け止め、どのような形で活かしていくのかが問われている。管理職として、組織を重んじながら、部下ひとり一人の自主性を育み成長させることで市民からの信頼に応えてほしい。」と強調されました。



## 7月1日(日)に行われました羽曳野市長選挙および羽曳野市議会議員補欠選挙の結果は次のとおりです。

### 市長選挙 (投票率 43.25%)

当 18,796 票	北川 嗣雄
13,373 票	麻野 佳秀
7,666 票	宇山 鉄雄

当日有権者数は 94,195 人  
男 44,419 人・女 49,776 人

### 市議会議員補欠選挙 (投票率 43.21%)

当 12,823 票	上藪 弘治
11,575 票	前田 昌伸
10,623 票	藤野 光明



問合せ：羽曳野市選挙管理委員会事務局 ☎ 958-1111 内線 4610・4620

# 羽曳野市職員の募集

下表のとおり職員を募集します。詳しくは、8月17日（金）から羽曳野市ウェブサイトに掲載する「職員採用試験実施案内」をご覧ください。インターネットの閲覧ができない方は、市役所及び支所で案内を配布しますのでご利用ください。案内を郵便で請求する場合は、下記案内請求先あての封筒（大きさは問いません。）に「職員採用試験実施案内請求」と朱書き、必ず返信用封筒（あて先に請求者の郵便番号、住所、氏名を明記し140円切手を貼った封筒（角形2号封筒〔33cm×24cm程度〕）を同封して郵送してください。

**案内請求先** 〒583-8585 羽曳野市菅田 4-1-1 羽曳野市役所市長公室人事課（受験できる人）

- 地方公務員法第16条に規定する欠格条項に該当しない人
- 自力で通勤が可能で、職務遂行能力について介護者を必要としない人
- 活字印刷文による出題に対応できる人

## ●有資格者を対象とした採用

職種（試験区分）	採用予定人員	受験資格
事務職上級（管理栄養士）	2人程度	昭和57年4月2日～平成3年4月1日生まれ 学校教育法による大学（短期大学を除く。）を卒業または平成25年3月に卒業見込みの人で、管理栄養士免許を有しているか、平成25年3月31日までに取得見込みの人
技術職上級（建築）	2人程度	昭和52年4月2日～平成3年4月1日生まれ 学校教育法による大学（短期大学を除く。）で建築課程を履修し、卒業または平成25年3月に卒業見込みの人で、1級建築士免許を有する人
保育士	2人程度	昭和62年4月2日～平成5年4月1日生まれ 保育士資格と幼稚園教諭免許の両方を有している人、または平成25年3月31日までに両方の資格を取得見込みの人
幼稚園教諭	1人程度	昭和57年4月2日～平成5年4月1日生まれ 幼稚園教諭免許と保育士資格の両方を有している人、または平成25年3月31日までに両方の資格を取得見込みの人

## ●身体障がい者を対象とした採用

職種（試験区分）	採用予定人員	受験資格
事務職初級	1人程度	昭和57年4月2日～平成7年4月1日生まれ 高等学校卒業程度の学力を有している人で、身体障害者手帳の交付を受けている人

### 「新規採用職員の外部（民間企業）研修について」

市では市民サービスを維持・向上させるため、職員一人ひとりの資質を高める取り組みの一つとして新規採用職員の内数名を、民間の幼稚園、保育園、福祉施設などに1カ月から3カ月程度派遣する外部研修を実施しています。



※写真：介護保険施設に派遣された新規採用職員。

**案内配布場所** 市役所3階人事課および支所

**案内配布期間** 8月17日（金）～9月5日（水）9:00～17:30

**郵送受付期間** 8月23日（木）～8月31日（金）（同日消印有効）

**持参受付期間** 8月27日（月）～9月5日（水）9:30～17:00

**試験日** 9月16日（日）（1次試験）

**問合せ** 羽曳野市役所 市長公室人事課

☎072-958-1111（内3420・3421）

※試験の内容については一切お答えできません。

※2次試験日程は、1次試験合格者にお知らせします。

※土曜と日曜の案内配布および持参受付は行っていません。

## 柏原羽曳野藤井寺消防組合

◇**採用人員** 消防吏員A 5人程度 消防吏員B 5人程度

◇**受験資格** 消防吏員A（昭和62年4月2日から平成3年4月1日までに生まれ、平成25年3月までに大学を卒業（見込み）の者）

消防吏員B（平成元年4月2日から平成7年4月1日までに生まれ、平成25年3月までに高校・短期大学・高等専門学校を卒業（見込み）の者）

◇**試験要綱配布場所** 右表のとおり

◇**試験要綱配布期間** 8月15日（水）から9月5日（水）まで

◇**願書受付期間** 8月29日（水）から9月5日（水）間の平日9:00～17:00

◇**願書受付場所** 同消防組合消防本部総務課

◇**試験日** 1次試験：9月16日（日）【筆記試験・体力試験】

2次試験：10月末予定※1次試験合格者を対象に2次試験【面接、小論文、健康診断など】



配布場所	住所	署所名
	藤井寺市青山 3-613-8	当消防本部総務課
	藤井寺市国府 1-1-8	藤井寺分署
	柏原市河原町 1-90	柏原出張所
	柏原市国分本町 2-5-5	国分出張所
	羽曳野市羽曳が丘 4-14-18	羽曳野出張所
羽曳野市島泉 8-8-2	高鷲出張所	

※詳しくはウェブサイトをご覧ください。

◇**問合せ** 藤井寺市青山 3-613-8 柏原羽曳野藤井寺消防組合消防本部 総務課 人事係（TEL 072-958-9926）



## ◆ 羽曳野市敬老会を開催します!



### 日時・会場

**[9月12日(水)]**

9:30 ~ 陵南の森

13:00 ~ 丹治はやプラザ

15:30 ~ MOMO プラザ

**[9月13日(木)]**

10:00 ~ 市民会館

13:00 ~ 石川プラザ

### 式次第

第1部 式典

第2部 アトラクション

○フユミ (坂本冬美そっくりショー)

○タージン (漫談)

○青芝フック&モンタ (祝漫才)



※各会場での所要時間は概ね2時間を予定しております。ぜひお越しください!!

## ◆ 敬老祝金を支給します (表参照)

平成24年4月1日以前から本市に住民登録があり、9月1日(基準日)に引き続きお住まいの方が対象です。対象者には9月初旬にご案内を送付します。

対象年齢	支給額
満101歳以上(明治44年9月1日以前生まれ)	5万円
満100歳(明治44年9月2日~明治45[大正元]年9月1日生まれ)	10万円
満88歳(大正12年9月2日~大正13年9月1日生まれ)	2万円
満77歳(昭和9年9月2日~昭和10年9月1日生まれ)	1万円

## ◆ 敬老祝品を贈呈します

(新70歳の方:古希のお祝い)

対象者は8月1日時点で本市に居住しており、かつ住民登録している満70歳の方(昭和16年8月2日~昭和17年8月1日生)。8月中旬から9月下旬までにお送りします。

## ◆ 羽曳野市金婚祝賀会 10/29 (月) 会場...リーガロイヤルホテル堺

日付 10月29日(月)

会場 リーガロイヤルホテル堺

※各集合場所よりバスにて送迎

対象 市内居住で住民登録し、過去に申請がなく

①昭和37年10月1日以前に婚姻届を提出した方。

②実際に婚姻してからの年数が50年以上であることを証明できる夫婦

申込 福祉支援課、支所、MOMOプラザ、丹治はやプラザ、石川プラザ、人権文化センターにある申請書に記入の上、婚姻日が証明できる書類(戸籍謄本など)とともに福祉支援課(市役所別館4番窓口)へ提出。

締切 9月14日(金)



## 市民プールをご利用ください!

大プールとファミリープールがあり、家族そろって楽しめます。なお、大プール10コースのうち、2コースを健康増進と体力づくりのためのコースとしています(入場者の状況などにより、設けない場合もあります)。

期間:7月10日~8月31日まで

時間:①9:30~11:30 ②12:00~14:00

③14:00~16:00 ④16:00~18:00

料金:1回あたり、大人200円、中学生以下100円

場所:市民体育館(西浦)の北側

※盗難防止のため、貴重品を持参しないでください。

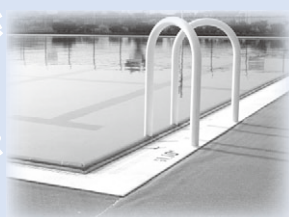

所在地:羽曳野市西浦1047番地(設備)

☆25mプール 25m×10m(10コース)

水深1.1m~1.3m

※一部身長制限あり

☆リバープール 水深0.6m

☆子供プール 水深0.6m~0.7m

☆幼児プール 水深0.3m~0.4m

☆更衣ロッカー 880個(有料100円)

☆駐車場 40台

※市民体育館駐車場も一部利用可

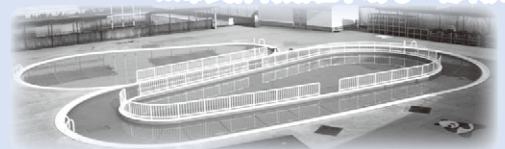

問合せ:市民プール ☎ 957-1119



# 困ったときは その契約、本当に大丈夫？ 消費生活センターにご相談ください！

## 平成23年度の 相談の傾向

### 高齢者を狙った悪質な セールスなどの相談が急増

契約当事者が70歳以上の高齢者の相談が60件で、全体の24%を占めています。これは、社債や未公開株、投資詐欺など利殖商法に関する契約トラブルが増えたことによるものです。中には、以前被害にあった高齢者に被害回復を持ちかけた二次被害の手法もあります。また、銀行から勧められた生命保険に関するトラブルも増えており、契約内容を十分理解できないまま、契約しているケースが見られます。高齢者をターゲットに被害額も高額になっているので、さらに注意が必要です。

### インターネット でのトラブル

アダルトサイト、出会い系サイトなど、インターネット上のデジタルコンテンツに関するトラブルが相変わらず増えています。「無料と思ってアクセスしたら、高額な利用料を請求された」から、「悩みの相談にのってもらえば、お礼をあげる」などと次々とポイントを購入させられるケースが増えています。また、ネットショッピング、ネットオークションに関する苦情も増えています。

### 土地、建物、設備の相談が増加

住宅に関する相談が、36件と前年度より10件増加しています。賃貸マンションの退去時の現状回復費用に関する相談や中古住宅の雨漏りなど品質に関する相談、太陽光発電、オール電化などの相談が目立っています。

### 震災に便乗した商法

東日本大震災発生後、震災に便乗した商法の相談も入っています。被災地を支援する会社の未公開株や近々上場予定の風力発電の株を買わないかなどの勧誘です。また、医療に使う貴金属が不足しているという、貴金属買い取りの電話勧誘などです。

### 相談のまとめ

平成23年度に、羽曳野市に寄せられた消費生活相談件数は251件で、前年度に比べ22件（10%）増加しました。相談の内容は、苦情230件、問合せ21件です。年代別では70歳以上が最も多く、60歳代、40歳代、50歳代、30歳代、20歳代の順になっています。

「年代別相談件数」

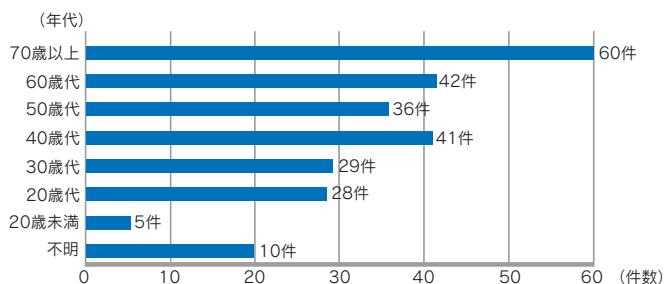

#### <消費生活相談>

毎週月・水・木・金曜日 10:00～16:00  
(水・木曜日は15:00まで) まずは電話でお問い合わせください。産業振興課 ☎947-3715 (直通)

### 《こんな相談がありました》

商品・サービス	相談内容（抜粋）
運輸・通信サービス (62件)	・携帯のアダルトサイトをクリックし、年令を入れたら登録された ・携帯の古いサイトに登録したら、別サイトから大金をあけるとのメールがきた ・携帯に申し込んだ覚えがないのに現金がキャンペーンで当たったという通知がきた
金融・保険サービス (42件)	・もうすぐ上場する株を買えば、数倍で買取ると言われ投資したが業者と連絡がとれなくなった ・配当がいいと勧誘され、次々と追加金を払い社債を契約したが3回配当が入った後、業者と連絡がとれなくなった
土地・建物・工事 (36件)	・訪問販売でモニターとして値引きすると言われ、太陽光発電システムを契約したが、解約したい ・10年居住したアパートを退去時、高額な補修費用を請求された ・中古住宅購入後、雨漏りがするの業者に認めない
教養・娯楽品 (24件)	・景品をもらって長期契約していた新聞を解約したい ・スマートフォンを買ったが、電源がすぐ切れる ・書籍が一方的に送付された
車両・乗り物 (14件)	・中古バイクを買ったが、走行距離に比べ、品質が劣る ・中古車を買ったが次々に故障し、事故車とわかった
住居品 (12件)	・認知症気味の祖母が、カーペットやふとんなどを契約させられていた ・消火器の中味を交換するとの執拗な電話がある
保健・衛生品 (12件)	・頭髮の無料体験に行ったら、育毛剤を契約させられた ・お試しエステに行ったら3時間勧誘され化粧品を契約させられた
教養・娯楽サービス (11件)	・買った覚えのない宝くじが当たったというエアメールが届いた ・破産したリゾートクラブ会員権費用をとり戻せるとの電話がかかる
被服品 (11件)	・ネットショッピングでブランドのバッグを買ったが、偽物だった ・ネットオークションでジャケットを落札したが、商品が届かない
食料品 (10件)	・信州そばを電話で強引に勧誘された ・パンから虫が出た
その他 (17件)	・もうかる話があると友人からマルチの販売組織に入会を勧められている ・強引な電話勧誘がある



# 快適な街づくりへ 広がる下水道

## 公共下水道供用開始のお知らせ

公共下水道事業は、皆様の快適で衛生的な街づくりをめざし、下水道の整備を進めています。8月1日から新たに、野々上・東阪田・軽里・はびきの・伊賀・恵我之荘・南恵我之荘・高鷲・島泉・郡戸・河原城・学園前地区のそれぞれ一部の地域で供用開始を行います。これで供用開始区域は908haに広がり、整備率は78.2%に達しました。(処理開始区域図は下水道総務課に備え付けています)

## 排水設備工事（水洗化工事）は3年以内に指定工事店で

公共下水道の供用が開始され、排水設備工事ができるようになった区域を「処理区域」といいます。処理区域になると、供用開始から3年以内に排水設備工事をしていただかなければなりません。快適で衛生的な環境づくりや河川・水路の水質保全のためにも、速やかに排水設備工事を行っていただくようお願いします。既に供用開始されている区域で、排水設備工事がまだお済でない方は早期に排水設備工事を行ってください。なお、排水設備工事は、指定工事店でなければ施工することができません。指定工事店は、所定の試験に合格した



責任技術者がいる業者で、羽曳野市下水道条例や、指定工事店に関する規則に定める基準に適合しており、排水設備工事实務指針に沿った工事を行うための必要な技術を習得しております。平成24年6月現在265社（一覧表は下水道総務課に備え付けています）が指定されており工事の見積もりや市への申請手続きを皆様の代わりに行うことができます。

### 問合せ

下水道総務課

☎ 958-1111

(内線 2370・2390)

## 排水設備工事（水洗化工事）の助成制度

改造工事や切り替え工事の負担を軽減し、速やかに公共下水道に接続するための制度

### \* 助成制度の対象となる工事

くみ取り便所改造工事と浄化槽切り替え工事で、家屋の新築や便所の増築については対象となりません。

### \* 助成の方法、金額

助成制度には、補助金の交付と融資の斡旋（銀行貸付）があり両方受けることもできます。◎補助金の交付は、建物の形態や便所の処理方法や個数により異なりますので、詳しくはお問い合わせください。

#### 《例：一戸建て住宅》

- ・くみ取り便所 10,000 円
- ・浄化槽 8,000 円

◎融資の斡旋は、便所の処理方法に関係なく50万円を限度とし工事にかかった費用分を斡旋します。

### ◎補助・融資斡旋要件

- ①市税、下水道事業受益者負担金の滞納がないこと
- ②供用開始から3年以内に工事を行うこと
- ③融資の斡旋を受けるときは、府内在住の連帯保証人があること

※詳細については、事前にお問い合わせください。

## 下水道使用料の改定のお知らせ

皆様には、日頃から本市下水道事業にご理解とご協力を賜り、厚く御礼申し上げます。さて、厳しい財政状況を改善し、下水道事業の経営健全化を図るため、平成22年10月1日から3年（平成22年・23年・24年）にわたる段階的な使用料の改定が、平成21年12月議会で可決され、今年3年目の使用料改定となります。皆様には、ご負担をおかけすることとなりますが、ご理解とご協力をよろしくお願いします。

### 【一般用】 下水道使用料（2カ月分） 新旧使用料表（消費税抜き）

使用水量 (汚水排除量)	基本料金	超過料金（1㎡につき）						
	16㎡	17㎡～ 20㎡	21㎡～ 40㎡	41㎡～ 80㎡	81㎡～ 200㎡	201㎡～ 1,000㎡	1,001㎡～ 2,000㎡	2,001㎡～
H 23年10月1日より（現行）	1,298円	88円	106円	135円	177円	218円	247円	253円
H 24年10月1日より	1,396円	95円	114円	146円	190円	234円	266円	273円

### 【一般用】 水量別下水道使用料（2カ月分） 新旧比較（消費税込み）

使用水量（汚水排除量）	16㎡まで	20㎡	40㎡	60㎡	80㎡	100㎡
H 23年10月1日より（現行）	1,362円	1,732円	3,958円	6,793円	9,628円	13,345円
H 24年10月1日より	1,465円	1,864円	4,258円	7,324円	10,390円	14,380円

### 問合せ

下水道総務課

☎ 958-1111

(内線 2360・2361)

平成24年10月1日より、  
下水道使用料を改定します。  
ご理解とご協力をお願いします。

### ○水量（汚水排除量）の決め方

- 水道水を使用する場合  
水道水の使用水量を汚水排除量とします。
- 水道水以外（井戸水など）を使用する場合  
利用状況などにより市が別途認定し水道水の使用水量と合算します。



夏季限定の「羽曳野産フェア」は今年で3回目となります

# 羽曳野産フェア 2012

地元的新鲜な食材を使ったお料理をお楽しみください!

## 場所: LICはびきの

羽曳野産ワイン・梅酒などをはじめ、市内観光農園の採りたて野菜など、地元食材をふんだんに使用した料理や、和歌山県田辺市や北海道留萌市の食材を使った料理なども、日替わりで楽しんでいただけます。

# 8/17

※2時間制で予約をお願いします。

(金)まで 17:30 ~ 21:00  
(20:30 ラストオーダー)



### 《予約・問合せ》

生活文化情報センター指定管理者  
株式会社みのりの里 ☎ 950-5500

## MENU

おひとり様 ¥3,500- (フリードリンク付き)

### ☆日替わりオードブル (次の中から日替わりとなります)

- 和歌山県田辺産 (和風) → なんばん焼き、こほう巻き  
うつぶほり揚げ、山芋とろろ蒲鉾の盛り合わせ
- 北海道留萌産 (和風) → たこのやわらか煮、甘えびキムチ  
はたてバター焼き、味付にしん
- 洋風 → スペアリブと骨付きウインナーの盛り合わせ
- 中華風 → 肉まん、焼売、中華ちまき、唐揚げ、エビチリ

### ☆レギュラーメニュー

生ハムいちじく フレッシュサラダ (地場野菜) 冷やっこ  
なすやきゅうりの浅漬け 枝豆 さいぼし

※キッズプレート ¥500 (小学生以下のお子様限定メニュー)

## 計画停電が実施された場合の市業務への影響などについて (お知らせ)

※市役所 (本庁/別館)・保健センター・LICはびきの・はびきのコロセアムは計画停電除外施設です。

### 主な業務への影響 (注:各施設により異なります)

停電になると各施設では主に、次のような事象が起こりますので、通常どおりの業務を行うことは困難となります。状況に応じ可能な限りで業務を行う予定です。

- ・コンピュータなどのOA機器を使用する全ての業務 (事務) ができません。
- ・照明、冷房などが使用できません。
- ・給排水設備が稼働しないため、トイレが使用できません。
- ・自動ドア、エレベータの利用ができません。
- ・電話・FAXなどが使用できません。

ご不便ご迷惑をお掛けすることとなりますが、ご理解を賜りますようお願いいたします。

### 主な施設の計画停電時の状況など

主な施設の状況は右上一覧のとおりです。なお、予定日時など詳細は、各施設にお問合せください。また、その他の施設の状況は、市ウェブサイトに掲載しております。

施設名	グループ	問合せ
支所	5-C	☎ 955-0583
陵南の森総合センター	1-C	☎ 952-2751
市民会館	2-F	☎ 958-2311
道の駅しらとりの郷	2-F	☎ 957-6900

※上表以外でも計画停電の対象となる施設がございますので、利用される各施設へお問い合わせください。

各家庭や地域などに関係する計画停電については、関西電力へお問い合わせください。

電話: 0120-911-777  
平日 (月~金) 9:00 ~ 20:00  
土日祝 9:00 ~ 17:30  
FAX: 0120-911-011  
平日 (月~金) 9:00 ~ 17:30



# 健診は健康のスタートライン！



## ～羽曳野市の特定健診の特徴～

今年度も特定健診が始まっています。1年に1度、自分の健康状態を確認できる場として活用していただきたい健診ですが、市の健診はどんな特徴があるのでしょうか。

今月から3回にわたり健診に関する情報を掲載し、これまでの健診を振り返ってみたいと思います。第1回目の今回は、健診の受診率とその結果についてお伝えします。

### あなたは自分の血圧や血糖値を知っていますか？

高血圧、糖尿病、心臓疾患、脂質異常症、肝臓機能障害、腎臓疾患、貧血、痛風など、聞いたことのあるこれらの病気は、特定健診を受けると分かります。

しかし、これらの多くは自覚症状が出にくいので、健診を受けないと早期発見をしにくいものでもありますが、ご存知でしたか？

### 羽曳野市の特定健診受診率

下図のように、羽曳野市において特定健診を受けた方の割合は35%と、平成20年度に特定健診制度が始まって以来ほとんど変わっていません。大阪府下全体でみると上位の受診率なのですが、それでも7割近くの方が、受けることができるにも関わらず、受けていないのが現状であり、さらに「健診は以前に受けたことがあるけれど、この数年はご無沙汰だ」という方も多くおられ、毎年健診を受けている方は25%程度にすぎません。

## 健診の受診割合

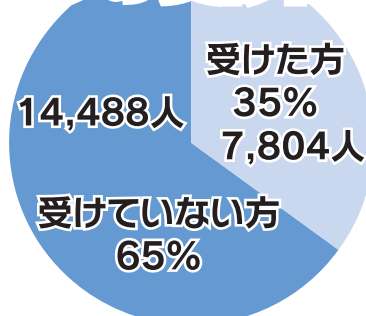

受診総対象者: 22,292人

今回は、健診を受診された方としなかった方とは、健康や病院受診でかかる医療費などに何か違いがあるのか？などの情報を大阪府立大学看護学部の先生よりお伝えします。

保険年金課保健事業担当

☎ 958-1111 内線 1761

自分は健康に自信がある！そう思っているも…

また、健診結果をみると異常なしと診断された方は13%と少なく、40歳代男性で高コレステロールに代表される脂質異常症はほぼ2人に1人、高血圧と診断される人は50歳代にはすでに3人に1人、60歳代になるとどちらも2人に1人の割合で発見されているのです。女性は、女性ホルモンが脂質の代謝を高めたり、血糖値を下げる働きをもつインシュリンを効きやすくする効果があるなど、体を守ってくれているため40歳代位までは良いのですが、女性ホルモンが減少してくる50歳代になると脂質異常症が増え、60歳代には男性と同じ2人に1人の割合で発見されているのです。

動脈硬化は知らないうちに忍び寄っています！

「自分は健康だし、もし具合が悪くなってもすぐ医者にかかるから健診はいらない」「心筋梗塞や脳出血は他人事」そんな風に思っていますか？日本人の死亡原因の多くを占める心筋梗塞などの虚血性心疾患や脳血管障害は、ある日突然かかる病気ではありません。乱れた食生活、運動不足、ストレスなどによって高血圧・糖尿病・脂質異常症となり動脈硬化が進むのです。健康だと思っているときから、未来の健康な生活のために健診を受けて、体をチェックしておくことが大切です。また、すでに定期的に病院に通院している方でも健診を受けることができますので、かかりつけの医師に相談し、できるだけ受診することが大切です。

受けないと損をする?! 市の健診はこんなにお得

市の健診は独自の追加項目の多さについては、大阪府内でトップレベルです。特定健診の基本項目は、実はそれほど多くはありませんが、羽曳野市では、体の状態をより詳しくみるために、羽曳野市・藤井寺市の実施医療機関で受診された場合は、腎機能検査や貧血検査、心電図検査など14項目の追加検査を羽曳野市民健診として無料で実施しています。(特定健診は自己負担金が必要です)

また、健診は日にちの指定などをせず、平成25年3月31日まで実施しており、自分の都合に合わせて受けられるようになっています。健診は1年に1度です。先延ばしにしてチャンスを逃さないためにも、ぜひ受診しましょう。

## 国民年金のお支払は口座振替が便利で有利

国民年金のお支払方法を口座振替にすると、振替方法によっては保険料の割引があり、納め忘れもありません。また60歳以上の任意加入の際は原則、口座振替での支払いとなります。(銀行名・支店名・口座番号・お届印が必要です。)

※10月末からの6ヵ月前納をご希望の方は、8月までに申し込みが必要です。

口座振替を利用した場合

- 毎月納付の翌月末振替 (14,980円)  
通常の振替方法で、割引はありません。
  - 毎月納付の当月末振替(早割、14,930円)  
当月分の保険料を当月末に振替します。50円の割引があります。
  - 6ヵ月前納 (88,860円)  
上半期(4~9月分)は4月末に、下半期(10~3月分)は10月末に振替します。割引額はそれぞれ1,020円です。
  - 1年前納 (175,990円)  
1年分を4月末に一括して振替する方法で、24年度の割引額は3,770円です。
- ※1年前納を初めてご利用される方は翌年2月末日までにお申し込みが必要です。

口座振替の申込用紙は市役所の年金担当窓口にご用意しております。また金融機関によっては窓口にて備えているところもございますので、直接、金融機関におたずねください。

## クレジットカードでの納付について

申込用紙は市役所の年金担当窓口にご用意しておりますが、申込はご自身で年金事務所へ提出(郵送可)していただくことになっております。毎月納付には割引はございません。前納は6カ月(4月末と10月末)と1年の2種類で、現金納付と同じ割引額は(6ヵ月前納で730円、1年前納で3,190円)になります。

引落日はクレジット会社によって異なりますので、ご利用のクレジット会社へお問い合わせください。60歳以上の任意加入の方もクレジット納付がご利用できます。納付方法の変更を希望される方は年金事務所または市役所年金窓口へお問い合わせください。

## 7月の所得状況届を

### まだ提出していらっしゃる方へ

20歳前障がいのある障害基礎年金などを受給しておられる方は7月が所得状況届(はがきまたは診断書など)の提出月で、提出が遅れると一時的に年金が停止されることもあります。まだの方は至急にご提出してください。

### 天王寺年金事務所 06-6772-7531(代)

平日 8:30~17:15(月曜日は19:00まで延長)  
第2土曜 9:30~16:00

※電話は自動音声案内になっています。案内が出ましたら、次の番号を選んでください。  
・年金の加入や保険料に関するお問い合わせは②  
・年金の請求や受け取りについては①→②  
・その他、担当がわからないときは⑤  
電話は混み合っていますので、つながるまで何度かおかけなおし願います。

## かかりつけ健康メール

### 風邪の民間療法

感染症の予防には、夜間の睡眠時に免疫力がピークに達することから体調の悪い時には早めに布団に入り免疫力を強化し、免疫力の弱った朝に朝食を摂りすぎるのは禁物で、消化がよく、栄養のバランスの取れたものを程よく摂るのが最適です。家庭でできる風邪のときの対策として初期には、干し柿を2個程度入れて水で煮て汁を飲むとか、背中(心臓の裏あたりの中央部)にカイロを貼るなどで予防できます。漢方薬の感冒薬は、基本的にはその時々(症状)を皆々の体質を考えた上で選択され、個々の状況に合わせた方剤があるわけです。葛根湯は有名ですが、症状としては、首筋が凝り背中が強く張って汗が出ない、頭痛発熱、悪寒、軽い咳などの時に用いますが、食欲不振や胃腸症状が無いのが原則です。

羽曳野市薬剤師会 佐々木 清尚



## 東洋医療

### ひとくちコラム

運動による、前後、左右、上下など、あらゆる方向から加わる衝撃やストレスに対して膝関節を安定させるためには、膝・股・足関節の周囲筋群の筋力強化が欠かせません。

特に大腿四頭筋の筋力強化が重要で、膝痛の軽減に対して効果があります。

また歩行その他の運動や関節可動域を上げるための運動療法も必要となってきます。

疼痛緩和のためには、血流改善や筋緊張を低下させて筋肉や関節のこわばりと拘縮を改善させる物理療法を行います。鍼灸治療は適応する症例に対して、熱感や腫脹、疼痛の程度や範囲などを観察、考慮したうえで慎重にとりかかります。

(はびきの鍼灸マッサージ師協会)





日	時間	事業名	内容	定員
8月 4日(土) 18日(土) 25日(土)	15:00 \n 17:00	子ども広場	「将棋広場」 ～初めての人・少しでも興味を持った人は、気軽に参加してください～ 対象：おおむね小学1年生～6年生 ※開催日が変更になる場合があります。	なし



### 夏休み子どもおもしろ教室

※対象は幼児(必ず保護者同伴)と小学生(難易度によっては保護者同伴)です。

難易度(★初級 ★★中級 ★★★上級)を参考にお申し込みください。



※申し込み受付は、8月1日から(9:00～17:00、日・祝は除く)電話のみで受け付けます。1人1教室の申し込みとします。ただし、開催日1週間前の時点で定員に空きがある場合は、追加で申し込みしていただけます。また初日は1教室のみの申込みとします。先着順のため定員になりしだい締切ります。

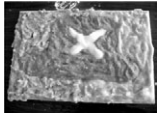

サンドクラフト

開催日	時間	定員	内容	参加費
8月 7日(火)	14:00～15:30	20人	万華鏡 (★) (1年生は保護者同伴) 弱くと不思議な世界が広がります。	250円
8月 8日(水)	14:00～15:30	20人	作って遊ぼう (★) (1年生は保護者同伴) ※はさみを持参してください。 飛行機とブーメランを作ります。	無料
8月 9日(木)	I部:14:00～15:00 II部:15:00～16:00	2部制 各15人	プラ板 (★) (1年生は保護者同伴) 白色のプラ板に好きな絵を書いてオリジナルキーホルダーを作ろう。※自分の書きたい絵の見本・はさみを持参してください。	無料
8月10日(金)	14:00～15:30	15人	簡単クッキング (★★) (対象:小学生。1～2年生は保護者同伴) ※エプロン・三角巾を持参してください。 ふわふわな蒸しパンを作ります。	100円
8月21日(火)	14:00～16:00	15人	まがたま (★★★★) (1～2年生は保護者同伴) 滑石を削って磨いて作品を仕上げます。根気が必要です。※タオル・着替え(必要な人)を持参してください。	100円
8月22日(水)	I部:14:00～15:00 II部:15:00～16:00	2部制 各20人	スライム (★) ホウ砂水を混ぜたらあつという間に出来上がります。	無料
8月23日(木)	14:00～15:30	15人	簡単クッキング (★★) (対象:小学生。1～2年生は保護者同伴) さつまいものあんを餃子の皮でつつんで揚げます。※エプロン・三角巾を持参してください。	100円
8月24日(金)	14:00～16:00	20人	サンドクラフト (★★★★) (1～2年生は保護者同伴) ※タオルを持参してください。※作品の乾き具合により翌日以降の持ち帰りとなる場合があります。 砂をキレイな色に染めて作品を作ります。	250円
8月28日(火)	14:00～15:30	20人	発射台つきロケット (★★) (1年生は保護者同伴) ※はさみを持参してください。 ペットボトルのバネでロケットを飛ばします。	無料
8月29日(水)	14:00～15:30	20人	ピンポンキャッチャー (★★) (1～2年生は保護者同伴) ※ハサミを持参してください。 ペットボトルでボールを飛ばします。	無料

## サラダボール

### 「東日本大震災、人権相談491件、避難先で差別やいじめ」

今年(ことし)の3月初め、このような新聞記事があった。

法務省の人権相談などに寄せられた東日本大震災関連の相談件数が、昨年(さくねん)末までに491件に上った。法務省(ほうむしょう)人権擁護局(じんけんようごきょく)によると、相談内容は、家族(かぞく)で避難(ひなん)している知人宅(ちじんたく)で文句(もんく)を言われるなど「家族(かぞく)などに関する相談(さうだん)」が85件、東北(とうほく)ナンバーの車(くるま)が駐車(ちやうしや)拒否(きよひ)されるなど「名譽(めいよ)・風評(ふうへう)に関する相談(さうだん)」が45件に上るそうだ。被災者(ひんさいしや)が避難先(ひなんさき)で差別(さべつ)やいじめ(いじめ)を受けるケース(けいす)もあり、地方(ちほう)機関(きかん)の法務局(ほうむきょく)などが人権(じんけん)侵害(がいん)の疑い(うたが)があると判断(はんだん)した29件(けん)については具体的(くわてき)な救済(きうさい)手続き(ていさ)を行った(こうじ)そうだ。

また、震災(しんさい)後の昨年(さくねん)春(はる)にインターネット(いんたーねーと)上で次(つぎ)のような書き込み(かきこみ)があった。

「他の(ほか)県(けん)は、地震(じしん)や津波(つなみ)の被害(ひがい)だけ。私たち(わたしたち)福島県民(ふくしまけんみん)はさらに原発(げんぱつ)や風評(ふうへう)被害(ひがい)を受けています。避難(ひなん)すれば県(けん)

外(がい)の人(ひと)にひどい目(め)にあわれ、私(わたし)たちはどうすればいいんですか? 地震(じしん)や津波(つなみ)や天災(てんさい)のせい(せい)で原発(げんぱつ)事故(じこ)が起きた(きた)だけで、それがたまたま福島県(ふくしまけん)ってだけで、私(わたし)たちは何もしていません。」

原発(げんぱつ)事故(じこ)を機(き)に引き起こされた(あら)新たな(あらたな)差別(さべつ)や風評(ふうへう)被害(ひがい)。被災地(ひんさいち)から避難(ひなん)する住民(じゆうみん)に対して、同郷(どうきやう)の住民(じゆうみん)から「逃げた(にげ)た」と言われる(い)こともある(ある)とのこと(こと)。それでも、避難地(ひなんち)で望郷(ぼうきやう)の思い(おも)を持ち続け(も)ながら、日々(ひび)の生活(せいかつ)を維持(維持)しようと懸命(けんめい)に働く(はたら)姿(すがた)が報道(ほうどう)されている。

多く(おほく)の国民(こくみん)はボランティア(ぼらんてぃあ)や義援金(ぎえんきん)の形(かたち)で被災地(ひんさいち)を応援(おうえん)している。その(その)一方で、同じ(おな)国民(こくみん)が、東北(とうほく)物産(ぶつさん)を避(さ)ける。何か(なに)か捉え(とら)えようのない不安(ふあん)からくる感情(かんじやう)に左右(さゆう)されているのであ(あ)らうか。信頼(しんらい)のおけるデータ(た)をもとに冷静(れいせい)に科学的(かがくてき)に分析(ぶんせき)し、根拠(こんきよ)のない思い込み(おも)みや偏見(へんけん)を持ちこま(も)ず、地

域(いき)を復興(ふっこう)していくことが重要(じゅうよう)なのは明らか(めいらか)ではないか。

被災者(ひんさいしや)にとっての真(ま)の復興(ふっこう)は、共に(とも)助け合う(たす)ことのできる人(ひと)の繋がり(つな)が生まれ(う)まれ、さらに、社会(しゃかい)と自分(じぶん)が繋(つな)がっているという実感(じつかん)が持(も)て、生きていく(いき)希望(きぼう)と勇気(ゆうき)ができた(できた)ときであ(あ)らう。

差別(さべつ)は、これから(これから)もいつ、どこ(どこ)で、どんな(どんな)形で(かたち)生まれて(う)まってしまう(う)のか(か)わからない(わ)らない。一時(いつとき)の応援(おうえん)で満足(まんぞく)するような支(し)援(えん)ではなく、他者(たしや)の苦(くる)しみ(しみ)を自分(じぶん)のこ(こと)のように感じ(かん)取(と)れる心(こころ)の深(ふか)さと、物事(ものごと)の本質(ほんしつ)を冷静(れいせい)に判断(はんだん)し、継続(けいぞく)した行動(こうどう)ができる(できる)……。そんな(そんな)支(し)援(えん)が求め(もと)められている(あ)らた改(あらた)めて感(かん)じる。

2012年(ねん)8月(がつ)に震災(しんさい)後(ご)2回(かい)目のお盆(おぼん)を迎(むか)えるが、復興(ふっこう)にはまだ(まだ)時間(じかん)がかか(か)かることを我々(われわれ)は忘(わ)れては(は)ならない(ない)。

ブックステーションはびきのコロセラム ☎937-7210(火・木・金曜日 13:30～16:30) ブックステーション野々上東 ☎950-5501(月・水・金曜日 13:30～16:30)  
ブックステーション青少年児童センター ☎952-0032(月～土曜日 9:00～17:00)

## 読んでみませんか? ～新刊案内～

### 『ホントはおいしいイギリス料理』

エリオットゆかり／著  
主婦の友社

イギリス料理は  
まずいって本  
当? イギリス人  
を夫に持つ著者  
が工夫をかさね  
た、日本の食材  
でおいしく作れる  
レシピをご紹介します。

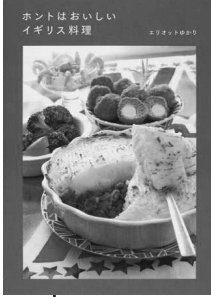

### 『しらべよう! かんがえよう!』

オリンピック(全4巻)』

ニック・ハンター／原著 稲葉 茂勝／訳  
ベースボールマガジン社

オリンピックの三大  
問題って知ってる?  
シンボルマークの五  
輪の意味は? オリン  
ピックをもっと楽しむ  
ための1冊。



## おはなし会

- 8月5日(日) 陵南の森図書館 14:00
  - 8月8日(水) 東部図書館 10:30
  - 8月11日(土) 羽曳が丘図書館 15:00
  - 8月12日(日) 陵南の森図書館 14:00(こわいおはなし会)
  - 8月18日(土) 陵南の森図書館 15:00
  - 8月18日(土) 中央図書館 14:00(夏のおはなし会)
  - 8月18日(土) 古市図書館 15:00
  - 8月19日(日) 陵南の森図書館 11:00(小さい子向き)  
11:30(少し長いお話を聞ける子向き)
  - 8月25日(土) 羽曳が丘図書館 15:00
  - 8月26日(日) 陵南の森図書館 14:00(夏休みワークショップ)
- 8月5日、12日、19日、26日の各日曜日  
13:30(中央図書館)

## 朗読ボランティア入門講座(全8回)

- 日時 9月13日、27日、10月11日、25日、11月8日、22日、  
12月13日、1月10日の木曜日10:00～12:00
- 場所 中央図書館・会議室 定員 15人
- 講師 朗読ボランティアグループ「はびきの」の皆さん
- 申込 8月7日(火)より中央図書館にて受付(電話可)

## 夏休み子ども1日図書館員

- 中央図書館・陵南の森図書館 8月21日(火)～23日(木)のうち1日 定員各6人
- 丹比・羽曳が丘・東部図書館 8月22日(水) 定員2人 13:30～16:30

対象: 羽曳野市在住の小学4年生～6年生

申し込みは8月4日(土)10:00より募集先図書館にて受付(電話不可)

※申し込みは本人・保護者の方に限ります。受付開始時に定員を超えた場合は、初参加の方を優先し、なお、定員を超えるときはその場で抽選を行います。定員に満たないときは、15日まで先着順にて受け付けます。

## 第8回 おはなしライブ

(おはなしボランティア「はびきの」発表会) 8月5日(日)13:30 LICはびきの 音楽実習

内容 おはなし・大型絵本・歌あそびなどどなたでもご参加いただけます。(入場無料)

## 今月の休館目

8月31日(金)

※月末日を除き、図書館は日曜・祝日も平常どおり開館しています。

来てわ!!

一ゆめ・チャレンジ・わくわくあそび館

白鳥児童館だより

- 所在地 翠鳥園2-9-101
- 問合せ TEL&FAX 957-4900
- 開館時間 9:00～17:30
- 休館日 日曜・祝日、12月29日～1月3日
- 利用対象 小学生と保護者同伴の3歳以上の幼児
- 月～土曜 スポーツ・レクリエーション(室内・外)を行っています。
- 申込受付 電話での受付は、申し込み日の朝9時からです。

## ★8月の主な行事予定

3日(金)	14:00～15:00	【伝承あそび】将棋であそぼう はじめての人もおいで～!	24日(金)	14:00～15:00	【伝承あそび】囲碁であそぼう はじめての人もおいで～!
6日(月)	10:30～11:30	絵本のへや <おはなし1.2.3> 【水遊び】着替え・タオルを持ってきて!		9:30～11:30	【夏休み工作】「くみひも」にチャレンジ! ～ヒモをあんて、ストラップなどを作ろう～ 対象者:1～3年 定員先着:15人 申込受付8/18～8/24(電話のみ)
18日(土)	午前の部 9:30～11:30	【チャレンジルーム】貯金箱を作ろう! 対象者:4～6年 各定員先着:15人 ※午前・午後の希望は申込時。(先着順) 申込受付:8/11～8/17(電話のみ) 材料費:100円(当日持参)	25日(土)	14:00～16:00	【夏休み工作】「くみひも」にチャレンジ! ～ヒモをあんて、ストラップなどを作ろう～ 対象者:4～6年 定員先着:15人 申込受付8/18～8/24(電話のみ)
	午前の部 14:00～16:00				
22日(水)	午前の部 9:30～11:30	【トライルーム】パクパクちょきん箱 対象者:1～3年 各定員先着:15人 ※午前・午後の希望は申込時。(先着順) 申込受付:8/8～8/18(電話のみ) ※20日(月)または21日(火)に事前に色付けをします。	27日(月)	10:30～11:30	絵本のへや <絵本・紙芝居> 【水遊び】着替え・タオルを持ってきて!
	午前の部 14:00～16:00		毎週土曜日	10:00～16:00	【スポーツ】卓球であそぼう 誰でも自由に参加してね!



# 後期講座受講生募集

**講座内容**：日・水・土曜日に通常の講座を計**9講座**(全12回×8講座+全6回×1講座)を開講します。木曜日の夜にイブニング講座として、**1講座**(全6回)を開講します。  
 ※講座日は講師の都合等により変更している場合があります。  
 ※講座の詳細については次のページ以降をご覧ください。講座内容は変更になる場合があります。

**開講場所**：羽曳野市立生活文化情報センター(LICはびきの) 3階 視聴覚室(都合により変更する場合があります)

**受講資格**：どなたでもお申し込みできます(居住地・勤務地・年齢は問いません)。  
 ※介助(点訳・託児など)が必要な方も受講できますので、その旨をお知らせください。  
 ※託児については、2歳児～就学前のお子様に限らせていただきます。  
 それ以外は、ご相談ください。

**受講費用**：講座①～⑧(12回講義)、**6,000円**/講座⑨・⑩(6回講義)、**3,000円**  
 実習費や入館料が必要な場合は、実費負担です。

**定員**：**60名/講座** ※定員を超えた場合は、講座ごとに抽選を行います。  
 ※講座⑤「快適な人生(QOL)をめざして」については**定員50名**となります。

**日程**：[募集締切] **9月15日(土)必着**。  
 [受講決定] **9月24日(月)**までに受講決定の通知が届かない場合は、至急市民大学までご連絡ください。  
 [受講手続] **9月26日(水)～10月3日(水)**の間に受講料をそえて市民大学事務室までお越し下さい。一旦納付された受講料は返金できません。

**その他**：定員に達していない講座は追加募集を行います。お問い合わせください。  
 また1講義ごとの受講申し込みを受付けることもあります。(800円/講義)  
 申し込み期間は対象講義の1週間前から対象講義の前日までとし、当日の申し込みは不可とします。なお、先着順で申し込みを受付け、定員60名に達しましたら締め切らせていただきます。申し込みは電話もしくは市民大学受付に直接申し込みのどちらかのみです。

**単位認定**：1講座につき2単位(講座⑨・⑩については1単位)を取得できます。  
 (既定の出席数とレポートを提出した場合に限ります)  
 合計24単位を修得すると「はびきの市民大学学士」の学位記を授与します。

**入学式**：10月13日(土) 14時～16時 [予定] LICはびきのホールM

**申込方法**：①「インターネット」はびきの市民大学ウェブページ ※7月2日(月)から受付開始です。  
 URL <http://www.city.habikino.lg.jp/lic/shimindaigaku/index.html>  
 ②「直接来館」官製はがきを必ず持参の上、お越しください。  
 ③「往復はがき」必要事項を記入して投函(下記参照)

往信用ハガキ表面  返信  <b>583-0854</b> <b>羽曳野市軽里1-1-1</b> <b>LICはびきの内</b> <b>はびきの市民大学</b>	返信用ハガキ裏面 印字しますので無記入 でお願います。
--	-----------------------------------

返信用ハガキ表面 郵便番号 返信 <b>受講者氏名</b>	往信用ハガキ裏面 受講者住所 ・氏名(フリガナ) ・性別 ・年齢 ・郵便番号 ・住所 ・電話(FAX)番号 ・希望講座(複数可) 介助が必要な方はその旨をご記入ください
--	---

## 詳しいお問い合わせ

はびきの市民大学(業務受託者：株式会社みのりの里)  
 〒583-0854 羽曳野市軽里1-1-1 LICはびきの内  
 TEL 072-950-5503 FAX 072-950-5650  
 E-mail [shimindaigaku@minorinosato.com](mailto:shimindaigaku@minorinosato.com)

# ～募集講座一覧～

①中国からみた日本文化					日曜日【1限目】 10:30~12:00
内容	中国で村上春樹の小説が大ヒットしているとききます。今の中国人は現代日本文化のどこに魅力を感じているのでしょうか？また、中国と日本の文化的伝統の違いは？気鋭の村上春樹研究家、作家の土居豊が、神戸大学大学院で谷崎潤一郎研究をした中国人講師の曾亜群さんと共に現地最新情報も織り交ぜて紹介します。				
1	10/21	中国からみた日本の魅力	7	12/16	中国人が行きたがる日本の観光地
2	11/4	日本のアニメ・マンガはなぜ中国で受けるのか？	8	1/13	中国人が欲しい日本の商品
3	11/11	中国からみた日本文学の魅力とは？日本文学研究の実際	9	1/20	中国からみた日本の映画・ドラマ
4	11/18	中国の一般市民生活と日本人の暮らし	10	1/27	鼎談1「現代中国人からみた日本の魅力とは？」
5	11/25	中国の歴史ものと日本の歴史もの	11	2/3	鼎談2「中国文化と日本文化」
6	12/9	中国の宗教と日本の宗教	12	2/10	村上春樹はなぜ中国でベストセラーになったか？

②「ことば」の力を考える					【四天王寺大学特別公開講座】	日曜日【2限目】 13:00~14:30
内容	「ことば」は、人を説得し、人に勇気を与え、ときには感動を呼び起こすことさえもあります。他方、「ことば」ではどうして意を尽くすことができないという思いが私たちにいることも確かです。この講座では、「ことば」について様々な領域から講師にお話していただきます。受講生のみなさんとともに、「ことば」の力の奥にあるものを探っていきましょう。					
1	10/21	「ことば」と文化	7	12/9	「ことば」と“癒し”	
2	11/4	仏教と「ことば」	8	12/16	こどもと「ことば」の発達	
3	11/11	『コーラン』と「ことば」	9	1/13	カウンセリングにおける「ことば」	
4	11/18	中国の民俗と「ことば」	10	1/20	手話という「ことば」	
5	11/25	和歌と「ことば」	11	1/27	日本語にひそむ力	
6	12/2	中国思想と「ことば」	12	2/3	ペンの力と「ことば」	

③世界遺産を「旅考」する。					日曜日【3限目】 15:00~16:30
内容	2012年は世界遺産条約の採択40周年にあたることから、世界各地で様々な記念イベントが行われています。日本でも京都で11月に40周年の締めくくりにして、最終会合が開催されます。本講座では海外の世界遺産を中心に学んで理解していただき、写真や映像を使って皆様を世界遺産の旅へと誘います。さあ、一緒に「旅考」しませんか？ ※第6・7講義は金曜日に開講し、昼に現地集合・夕方に現地解散（講義時間は約3時間）を予定しています。				
1	10/21	世界遺産の概要	7	11/30	現地講義「紅葉の二条城」※現地では入城料等（計2,000円程度）が必要です。
2	11/4	とっておき世界遺産（アブシンベル神殿を中心に）	8	12/2	世界遺産について（危機遺産・負の遺産など）
3	11/11	スペインの世界遺産	9	12/9	とっておき世界遺産（アメリカの自然遺産から）
4	11/18	イタリアの世界遺産	10	12/16	無形登録遺産「能楽・人形浄瑠璃・歌舞伎」
5	11/25	中国の世界遺産	11	1/20	とっておき世界遺産（世界一周クルーズ体験記を交えて）
6	11/30	現地講義「紅葉の二条城」※現地では入城料等（計2,000円程度）が必要です。	12	2/3	世界遺産の課題と展望

④エネルギー事情について学ぼう～これまでのエネルギーとこれからのエネルギー～					水曜日【1限目】 10:30~12:00
内容	東日本大震災以降、原子力発電による電力供給の是非について様々な考え・意見がメディアなどでも取り上げられています。このような「エネルギー」に着目し、これまで高度成長してきた日本の電力事情や、今後の代替エネルギーなどについて学びます。※第6講義は金曜日を開講となります。第9講義は12/26(水)か1/9(水)のいずれかの日程に開講となります。				
1	10/24	我が国のエネルギー施策について	7	12/12	太陽光発電の現状（1）
2	10/31	我が国の電力需給について	8	12/19	太陽光発電の現状（2）
3	11/7	新エネルギー・省エネルギー施策の現状について	9	未定	現地講義（大阪ガス科学館見学）
4	11/21	エネルギー・環境問題と大阪ガスの取り組み	10	1/16	福島原発事故とエネルギー政策～被災地にて感じたこと～
5	11/28	省エネ社会の交通体系	11	1/30	東京電力福島第1原子力発電所事故と今後の電力体制
6	12/7	鉄道中心の交通体系はなぜエネルギー効率がいいのか？	12	2/6	エネルギーの需給を考える

⑤快適な人生(QOL)をめざして～今から始めよう・活き活きライフ～					【大阪府立大学羽曳野キャンパス提携講座】	水曜日【2限目】 13:00~14:30
内容	心身の機能をより活性化させ、活き活きとした健康ライフを育むことを目的として、脳が働くことのしくみ、運動することの大切さ、食べ物をよく噛むこと、そして介護予防等についての講義を企画しました。 ※第1～4講義は大阪府立大学羽曳野キャンパスL-204講義室にて開講します。定員50名。					
1	10/17	ライフストーリーから健康を考えてみよう	7	11/28	日々の健康づくりは介護予防の第一歩	
2	10/24	試してみよう！脳の働き	8	12/5	ちいさなワクワクみつけた	
3	10/31	歩きから始める介護予防	9	12/12	運動機能を維持するために	
4	11/7	脳の老化：脳を老け込ませないために	10	12/19	健康と運動	
5	11/14	噛んで噛んで若返り	11	1/16	美味しさと健康	
6	11/21	栄養今昔物語	12	1/23	楽しんで元気になるう：とっさの判断と棒体操の効果	



<b>⑥音楽をめぐる人間のドラマ</b>				【大阪音楽大学提携講座】	水曜日【3限目】 15:00~16:30
内容	日本と西洋、それぞれの音楽にまつわるさまざまな人間のドラマを紹介します。日本の音楽では作品に描かれる登場人物の生き方に、西洋ではいろいろな音楽家の生き方に焦点を当てます。また通常の講義に加え、音楽博物館の見学や生演奏をまじえた講義も予定しています。 <b>※第7講義は現地集合・現地解散となります。</b>				
1	10/24	屈辱の果てに：能「葵上」	7	12/5	楽器は語る：大阪音楽大学音楽博物館見学
2	10/31	バッハ：転職を重ねた人生	8	12/12	ベートーヴェン：誇り高き「芸術家」
3	11/7	忠義と智勇：歌舞伎「勸進帳」	9	12/19	愛の行方：人形浄瑠璃「艶容女舞衣」
4	11/14	ハイドン：楽長はつらいよ	10	1/16	シューベルト：新時代のフリーター
5	11/21	悲しみの念仏：能「隅田川」	11	1/23	慟哭の涙：能「俊寛」
6	11/28	モーツァルト：時代のはざまで～生演奏を交えて	12	1/30	シューマン：市民の時代の作曲家

<b>⑦音楽の殿堂「フェスティバルホール」の再開場！</b>				【学長企画講座】	土曜日【1限目】 10:30~12:00
内容	2012年の春、大阪・中之島にフェスティバルホールが再開場します。わが国を代表するホールとして全国に、世界に名を轟かせてきた「音楽の殿堂」の半世紀をふり取り、関西音楽界の今後を展望します。				
1	10/20	中之島には旧朝日会館の時代から音楽の風が吹いていた	7	12/15	「第九」シンフォニーが、わが国で年末の行事となった訳とは？
2	11/10	昔も今も、音楽ホール事情は“西高東低”だ！	8	12/22	マリア・カラスの初お目見えも、美空ひばり・森繁久彌の顔合わせも“フェス”だった
3	11/17	大阪国際フェスティバルは大阪万博がクライマックスだった！	9	1/12	ロシア革命と第一次大戦が関西の洋楽を飛躍させた
4	11/24	大阪の「中之島」とパリの「シテ島」を比較してみよう	10	1/26	1967年の奇跡、パイロイトの夢の舞台が大阪に！
5	12/1	新フェスティバルホールの構造はどうなっているのか？	11	2/2	フェスティバルホールに登場した、日本の古典芸能家たち
6	12/8	大阪のコンサートホール・オーケストラ事情	12	2/9	オープニングはイタリア・オペラ、フェニーチェ歌劇場来演、生誕200年のヴェルディ「オテロ」

<b>⑧現代ビジネスの広がりや深まり</b>				【阪南大学提携講座】	土曜日【2限目】 13:00~14:30
内容	企業規模の大小に関わらず現代のビジネスは、国際化と言われるように地理的に広がっているだけでなく、個々の技術は高度化してきています。また企業と消費者と顧客との関係は、さらに深くなってきています。この講座では、そうした企業の活動を様々な観点から学んでいきたいと思います。				
1	10/20	3Dってどうやってできるの？3Dを体験してみよう！	7	12/15	イノベーション入門：売れる商品と儲ける仕組み
2	11/10	産学連携とベンチャービジネスー社会科学系大学の観点からー	8	12/22	少子高齢化時代の到来とワークライフバランス
3	11/17	国際取引からみた日本のスーパー	9	1/12	東京ディズニーランドとおもてなし
4	11/24	現代日本の中小企業経営	10	1/19	業績評価指標と企業の行動ーアメとムチで社員と企業は変わる！？ー
5	12/1	いまどきの大学生とスマートフォン	11	1/26	日本の企業はどこに行くのかーわが国企業のグループ経営のあり方に注目してー
6	12/8	スティーブ・ジョブズから学ぶことー世界はどう変わったのかー	12	2/2	音楽とコンピューター数字で書かれた音の謎ー

<b>⑨映画・テレビ・演劇を10倍楽しむ方法</b>				土曜日【3限目】 15:00~16:30	
内容	普段なにげなく眺めているエンターテインメントを“見”るのではなく“観”ていただけるよう、携わった映画・テレビ・演劇などの作品を中心に制作スタッフ側から分析解説します。 <b>※第3講義は金曜に開講し、現地集合・現地解散となります。</b>				
1	11/10	私が携わった「フジテレビ連続ドラマ」や「劇場映画」「演劇」を解説	4	12/22	映画美術監督として企画・美術・演出を紐解く「HERO」「プリンセス・トヨトミ」
2	11/24	デザイナーとしてテレビドラマの制作手法を解説「それでも生きてゆく」など	5	1/19	舞台装置家として舞台公演の舞台裏から検証「検察側の証人」など
3	12/7	現地見学（京都東映太秦撮影所）：実際のバックヤードを解説	6	1/26	アートディレクターとしてテレビドラマやニュース・バラエティーの解説・分析

<b>⑩世界遺産の活かし方を考える</b>				木曜日【イブニング】 19:20~20:50	
内容	2011年11月に世界遺産登録暫定リストに掲載された百舌鳥・古市古墳群を保護し、次世代に継承していくため、この歴史遺産の「活かし方」を各々の角度から考え、まちづくりに繋げていきたいと考えています。				
1	11/8	世界遺産保護から地域づくりのあり方を探る	4	12/20	歴史からみた世界遺産の活かし方
2	11/22	マスコミからみた世界遺産の活かし方	5	1/17	行政からみた世界遺産の活かし方
3	12/6	産業・経済界からみた世界遺産の活かし方	6	1/31	ディスカッション「市民が考える世界遺産を活かすまちづくり」

はびきの市民大学  
短期講座 受講生募集

## 文学散歩～阪堺電車沿線を歩く～

日 時：9月15日(土) 9時30分～12時00分頃  
講 師：河内 厚郎(はびきの市民大学学長)・土居 豊(作家・文芸レクチャー)  
受講料：1,000円(阪堺電車の運賃は含みます)  
申込み：直接来館、もしくはお電話でお申し込みください。  
先着15名。定員になり次第締切といたします。※詳細はお問合せください。  
問合せ：はびきの市民大学(羽曳野市軽里1-1-1 / 072-950-5503)



# LIC\*NEWS

羽曳野市立生活文化情報センター（LICはびきの）は指定管理者 株式会社みのりの里が運営しています。

施設利用／お問合せ 072-950-5500

チケット予約専用 072-950-5504

インターネット URL <http://www.city.habikino.lg.jp/lic/>  
E-mail [lic@minorinosato.com](mailto:lic@minorinosato.com)

主催／(株)みのりの里

## ランチタイムパイプオルガンコンサート

8月9日／9月20日／10月25日（いずれも木曜日）

12時10分～12時30分（11時40分開場）

場所 1F ホールM

入場料 自由席／無料（どなたでも入場可）

出演 8月 西川朱音(高校1年生)／9月 富田一樹／10月 白川佳世子

主催／羽曳野市

## よしもとおでかけお笑いライブ Vol.8

8月18日（土）13時30分開演（13時00分開場）

チケット  
発売中

場所 1F ホールM

入場料 前売／指定席 2,000円  
当日500円増／3歳以上有料

出演 ライセンス

アジア

GAG少年楽団

諸見里大介

プリマ旦那 ほか1組程度

※出演者は変更になる場合がございます。

※追加出演者は決定次第、ホームページにてお知らせいたします。



主催／羽曳野市

## ウィンドフェスティバル2012

～大阪芸術大学演奏学科によるアンサンブル・吹奏楽コンサート～

9月2日（日）15時00分開演（14時30分開場）

場所 1F ホールM

入場料 自由席／無料

内容 木管アンサンブル／金管アンサンブル

打楽器アンサンブル／ウィンドオーケストラ演奏 ほか

その他 楽器実技指導も同時開催

主催／(株)みのりの里

## LIC de フリマ 出店者募集

9月17日（月・祝）8時30分～15時30分

場所 1F アトリウム（屋内）

出店料 3,000円

締切 8月28日（火）必着

説明会 9月7日（金）19時00分～

ブース数 40ブース（2m×3m）

申込方法 往復はがきで申込み（申込多数の場合は抽選）

申込条件 説明会に必ず出席できる方（代理人の出席可）

主催／(有)レフレックス・(株)みのりの里

## 弁士と楽団が奏でる無声映画の世界 in LICはびきの

～名画と国際的弁士澤登翠の語りに、泣いて・笑って・涙して下さい～

9月22日（土・祝）14時00分開演（13時30分開場）

チケット  
発売中

場所 1F ホールM

入場料 前売／自由席 2,000円／当日500円増／3歳以上有料

上映作品 チャップリンの番頭／ドタバタ撮影所／嘘の母

主催／羽曳野市

## バッハ、ヘンデル、ヴィヴァルディ、テレマン バロック4巨匠の集い in 羽曳野

チケット  
発売中

9月23日（日）14時00分開演（13時30分開場）

場所 1F ホールM

入場料 前売／指定席 2,000円／当日500円増／未就学児入場不可

出演 延原武春（指揮）／高田泰治（チェンバロ）

浅井咲乃（ヴァイオリン）／出口かよ子（フルート）

テレマン室内オーケストラ（弦楽）

演奏曲目 ヴァイオリン協奏曲集「四季」より「秋」Op.8-3（A.ヴィヴァルディ）ほか

主催／(株)みのりの里

## 平成24年度中後期

### LICはびきのシャンソン教室 参加者募集

中期（いずれも木曜日）

9月27日／10月11日・25日／11月8日・22日／12月6日

後期（いずれも木曜日）

2013年1月17日・31日／2月7日・28日／3月14日・28日

午前クラス 10時30分～12時00分／午後クラス 13時00分～14時30分

場所 1F 映像セミナー室

申込期間 8月1日（水）～8月31日（金）

募集 1クラスにつき20名（既受講者含む） ※先着順

参加費 中期 12,000円（全6回）／中後期 22,000円（全12回）  
※教室初日に全額支払い

講師 岸良充（きしらみつる）（シャンソン歌手）

申込方法 お電話（072-950-5504）で申込み

※申込者が15名以下の場合は閉講する場合がございます。

16名以上に達し次第、開講決定通知書を送付いたします。

※後期のみ募集は11月頃を予定しております。

※中後期申込の場合、後期日程クラスは申込状況により

希望クラスから変更していただく場合がございます。

主催／(株)みのりの里

## オルガン特別公開講座 第5弾

### オルガンレクチャーコンサート

チケット  
発売中

～J.S.バッハ 名オルガニストバッハ！～

9月29日（土）14時00分開演（13時30分開場）

場所 1F ホールM

入場料 前売／自由席 1,000円

当日300円増／未就学児入場不可

出演 椎名雄一郎（演奏・レクチャー）／土橋薫（司会）

主催／羽曳野市

## 天体観望会「中秋の名月」

9月30日（日）20時00分～21時30分

場所 屋上 天体観測ドーム 参加費 無料

募集 120名 ※定員に達し次第、申込締切

申込方法 お電話（072-950-5500）で申込み ※中学生以下は保護者同伴。



# 子育て支援センター

## 四天王寺悲田院地域子育て支援センターぼのぼ (学園前 6-1-1 TEL957-7517)

※すこやか広場 8月17日(金) MOMO プラザ 夏祭り  
10:15~11:30の間で、好きな時間にお越しください。

※8月の子育てサロン・親子教室はお休みです。

9月の予定  
9月6日(休) サロン(ひよこ)  
9月13日(休) サロン(りす)  
9月20日(休) 1歳親子教室  
9月27日(休) 2~3歳親子教室  
園庭開放にお越しの方は、出来るだけ公共の交通機関を使ってご来園ください。  
(駐車スペースを数台設けていますが、台数に限りがありますので乗り合わせてお越しください。なお  
駐車できない場合もございますのでご了承ください)  
子育てサロン・1歳親子・2~3歳親子教室にお越しの方でお車をご希望の方は、事前にお電話  
でお申し込みください。(☎957-7517)

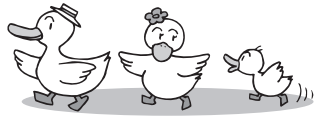

## こども家庭サポーター電話相談

羽曳野市こども家庭サポーターの会が  
毎月1回、第2木曜日におこなっています。

☎072-957-6000

相談日 8月9日(休)・9月13日(休)

受付時間 14:00~16:00 相談の日時、電話番号はおまちがいなく

このこと、家庭のこと、  
1人でいる考えてしまうあなた  
いちどお電話ください  
話すことで心が軽くなるかも  
あなたの悩みをいっしょに分ち合います

児童虐待の疑いなど  
「おかしい」と思ったら

受付時間は月曜から金曜の9:00から17:30です。  
(祝日と12月29日(1月3日を除く)☎072-957-6000 まで  
羽曳野市保健福祉部子育て支援課

## 病後児保育

通園・通学中のお子さんが、病気の回復期に集団生活が困難な  
期間、看護師や保育士が一時的に保育します。当日利用可能です。

予約受付時間 月曜日~金曜日 9:00~17:00まで(電話可)

利用時間 通常保育……8:00~18:00まで(ただし、7:30~8:00 18:00~19:00まで延長可能)  
当日利用……9:00~17:30まで(延長不可)  
土曜日保育……8:00~17:00まで(当日利用 および延長不可)

利用負担金 0歳~学童 一人月額1,000円 ただし、非課税世帯は半額(証明書必要)  
生活保護世帯は無料(証明書必要)  
二人目以降の世帯は半額

延長利用負担金 30分:300円 \*送迎は、相談に応じます。  
\*詳しくはお問い合わせください。

### 休園日のお知らせ

8月13日(月)~  
8月15日(休)まで  
休園させていただきます。

NPO法人サポートネットワークぬくもり ☎937-0016 FAX937-5716

## はびきのファミリー・サポート・センター

羽曳野市立子育て支援センター ふるいち内(TEL・FAX 956-4943)

ファミリー・サポートは地域で子育てを助け合う会員制の組織です。

子育ての援助をしてほしい人(依頼会員)と子育ての援助をしたい人(協力会員)とが相互援助活動をする会員組織です。(有償ボランティア活動です)

## 子育てでお困りのことはありませんか? 子育てのお手伝いをしてくださる地域のボランティアさんを紹介しています!

センターに登録している協力会員の方を紹介しています。美容院へ行く少しの時間子どもさん  
をお預かりしたり、保育園や幼稚園の送迎のお手伝いなどを行っています。保育園の一時保育な  
どとは違って、ボランティアの方のお家で預かります。

近所に親戚の方など子育てのお手伝いを頼める人がいない時に、地域にお知り合いの方がいる  
と安心です!(利用料1時間700円)  
くわしくはお問合せください。

支援センターでは、子育ての輪を広げ、  
安心して子育てができる地域づくりを  
目指しています。

# 市立子育て支援センター

センターに親子で集まって楽しく学び、  
友だちの輪を広げましょう。

## 市立子育て支援センターむかひの (向野 523 TEL・FAX953-6361)

○みんなの広場 月・水・木曜日(祝日を除く)の10:00~11:30でお庭やお部屋を開  
放しています。親子で気軽に遊びに来てください。

○サークル活動支援 月曜~金曜日(祝日を除く)の10:00~12:00でサークル活動の為の  
部屋貸し出しとサークル支援を行なっています。部屋貸し出しには「サー  
クル登録」が必要で、使用予約は使用月の2ヵ月前の1日から受付をして  
います。

○ピアノを楽しもう 季節の歌や日本の昔から歌われている童謡をピアノの伴奏で一緒に歌い、  
ピアノ曲を親子で聴いてみませんか?  
【日 時】8月8日(休)11:00~11:30 当日自由参加  
【場 所】子育て支援センター むかひの  
【対 象】就学前の子どもとその保護者  
【協 力】地域のボランティアの方

○双子ちゃん三つ子ちゃんよといで! 双子や三つ子の子育てをしているお母さん! 悩みを共感し合いながら、一  
緒に子育てをしませんか? 子育ての先輩の意見が聞ける場です。  
【日 時】8月9日(休)10:30~12:00 当日自由参加  
【場 所】子育て支援センター むかひの  
【協 力】双子サークル「ジェミニクラブ」  
今回は 9月6日(休)開催予定

○よっといで! 3歳児 年齢の近い子どもたちが集まって遊び、親子でお友達をつくりましょう。  
【内 容】保育園の大きいプールを借りて、大胆に遊ぼう!  
【日 時】8月24日(金)10:00~11:30 当日自由参加  
【場 所】子育て支援センターむかひの  
【対 象】開催日までに3歳を迎えた子どもとその保護者  
【持ち物】水着(水遊び用の紙パンツは不可)・着替え・タオル・お茶・保  
護者もプールに入れるような服装(短パンまたは水着)  
※雨天の場合は室内でリズム遊びをします。

○おはなしの広場 親子でパネルシアターや絵本を楽しみましょう!  
【日 時】8月27日(月)10:00~11:30 当日自由参加  
【場 所】子育て支援センター むかひの  
【対 象】就学前の子どもとその保護者

○むかひの支援センターの夏まつり 親子で夏の半日をいろんな遊びのコーナーで楽しんだ後、盆踊りも楽し  
みましょう。  
【日 時】8月30日(休)10:00~11:30 当日自由参加  
【場 所】子育て支援センター むかひの  
【対 象】就学前の子どもとその保護者  
【協 力】センター登録サークル・地域のボランティアの方々、

## 市立子育て支援センターふるいち (古市4-2-9 TEL958-3308・FAX958-3350)

○みんなの広場・ヨチヨチ広場(New)・わんぱく広場(New)  
【みんなの広場】  
月・水・金曜日の10:00~11:30(祝日を除く)就学前の子どもとその保護者。  
【ヨチヨチ広場】  
火曜日の10:00~11:30(祝日を除く)ゼロ歳から1歳半未満の親子。  
【わんぱく広場】  
木曜日の10:00~11:30(祝日を除く)1歳半以上の親子。  
(対象以外のごきょうだいの方は「みんなの広場」に来てね。)  
※事業の都合で各「広場」中止の時もありますので、ご了承ください。  
※駐車スペースはございません。徒歩や自転車でお越しください。

○サークル活動支援 月曜~金曜日(祝日を除く)の10:00~12:00午後14:00~16:00でサー  
クル活動の為の部屋貸し出しとサークル支援を行なっています。部屋貸し出しに  
は「サークル登録」が必要です。

○おでかけ広場 子ども達が安全にのびのびとあそべる場所へセンター職員が出向きます。親子  
で一緒にあそびませんか?  
【内 容】保育園のプールであそぼう!  
【日 時】8月3日(金)10:00~11:30 当日自由参加  
【場 所】下開保育園(古市1394番地・現地集合現地解散)※雨天中止  
【持ち物】水着またはTシャツとパンツ・着替え・タオル・お茶またはお水・濡  
れた服を入れる袋 ※オムツではプールに入れませんので、水着かパンツを  
着用してください。(おやつやオモチャは持ってこないでね)  
【対 象】就学前の子どもとその保護者  
【協 力】羽曳野市立下開保育園

○おはなしの広場 パネルシアターや大型絵本の読み聞かせを親子で一緒に楽しみましょう。  
【日 時】8月27日(月)10:30~11:30 当日自由参加  
【場 所】子育て支援センターふるいち(古市みらい館)  
【対 象】就学前の子どもとその保護者  
【協 力】おはなしボランティアはびきの

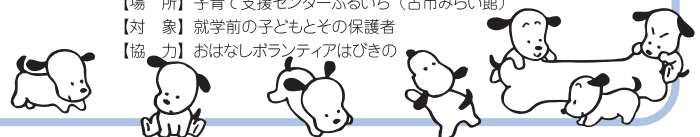

## 養育支援訪問事業

妊娠・出産・育児期に何らかの支援が必要な家庭に、支援者が訪問するサービスです。  
「育児不安がある」、「育児ストレスが高い」、「家事に困った」などで支援を希望される方に  
対してその必要性を判断し、支援の内容、期間、方法など具体的なサービスを決定したうえで  
訪問支援を開始します。

利用料は無料です。詳しくは下記までお問い合わせください。

羽曳野市子育て支援課(内線1221・1253)

幼稚園名	未就園児教室名	電話	あそびにおいでよ! ようちえん (育児相談は随時受け付けています)	
古市	うさぎ組	958-3359	8月23日(休)	9:30~10:30 「夏の遊びを楽しもう」
古市南	たんぼぼ広場	958-7616	実施しません	
駒ヶ谷	わくわく体験	958-8776	8月3日(金)	10:00~11:00 「水遊びをしよう!」
西浦	あひる教室	958-3538	実施しません	
西浦東	にこにこくらぶ	957-7200	実施しません	
羽曳が丘	かんがる一組	958-7201	実施しません	
白鳥	なかよしランドひよこ組	958-2601	実施しません	
丹比	チューリップ教室	954-0230	実施しません	
埴生南	ひよこ組教室	957-0212	実施しません	
埴生	びよびよくらぶ	955-1062	実施しません	
恵我之荘	うさぎ教室	938-0017	実施しません	
高鷲南	げんきつきくらぶ	955-1624	8月21日(火)	9:30~10:30 「夏の遊びをしよう」
高鷲	うさぎ組	955-0730	8月2日(休)	9:30~10:30 「水遊びをしよう!」(着替えを持ってきてください)
高鷲北	たんぼぼくらぶ	938-5577	実施しません	

保育園名	電話	園庭開放	育児相談	楽しい親子教室
高鷲	953-3883	28日(火)10:00~11:30	開園中常時	7日(火)9:30~受付 10:00~プールあそび※水着を御準備ください。
坂門ヶ原	956-6246	18日(土)10:00~11:30	月~金開園中常時(要予約)	
陽気	954-9630		月~金開園中常時(要予約)	
誉田	958-2525	8月は中止(遊具交換に伴う工事の為)	月~金開園中常時(要予約)	
郡戸	938-5280		月~金開園中常時(要予約)	7日(火)10:00~11:00プール開放
高屋	957-1234	8月は中止	8月は中止	8月は中止
四天王寺 悲田院	956-2985	毎週火・金曜日10:00~11:30 (14・17日除く)	開園中常時	今月は、リズム・おえかき広場はありません。 8月はプール開放も行っています。
あおぞら	950-1105	第4木曜日10:00~11:00	開園中常時	
ベビーハウス 社協	930-0240		開園中常時 9:00~19:00	
向野	953-2071	毎週月~金曜日10:00~11:00(健康相談含む)	開園中常時	
下開	958-3318	毎週月~金曜日10:00~11:00(健康相談含む)	開園中常時	
軽里	958-3338	毎週月~金曜日10:00~11:00(健康相談含む)	開園中常時	
島泉	953-4624	毎週月~金曜日10:00~11:30(健康相談含む)	開園中常時	2日(木)10:00~水遊び 子育てサロン
はびきの	958-3328	毎週月~金曜日10:00~11:00(健康相談含む)	開園中常時	10日(金)10:00~プール遊び 子育てサロン

○園庭開放、その他園の行事に参加される場合、お子さんの安全については保護者の方が責任を持ってください。 ○車での来園は、ご遠慮ください。  
○健康相談(保育園の看護師による)を希望される方は、事前に保育園へご連絡ください。

## ★あいあいルーム★ つどいの広場 8月 ★くるみ~手をつなぐ子育て~★

開催日	時間	内容
7日(火)	10:30~11:30	えほん・あらかると 絵本の読み聞かせ・誕生日会の後、水遊びをします。 タオル、着替え、お茶を持参してください。
9日(休)	10:30~11:30	エアロでリフレッシュ!(3回目) ワンクールレッスンですので、申込されている方のみ対象です。
21日(火)	10:30~11:30	えほん・あらかると 絵本の読み聞かせの後、水遊びをします。 タオル、着替え、お茶を持参してください。
23日(休)	10:30~11:30	エアロでリフレッシュ!(4回目) ワンクールレッスンですので、申込されている方のみ対象です。
27日(月)	10:30~11:30	<夏休み工作>木の貯金箱を作ろう! 対象:小学生 定員:12人(無料) 申込み:8/20~8/24まで(電話可)

●あそびにおいでよ!(開放日)  
火・水・金 10:00~16:00 自由に遊びに来てください。  
♡毎週火曜日は、ママたちのあひゃべりタイム♡  
10:00~12:00まで、スタッフが入って遊びます。

●休園日のお知らせ  
8月13日(月)~8月15日(水)まで、休園させていただきます。

●就労相談 子育て中での再就職を考えている保護者の方へ  
専門員の相談が受けられます。 毎月 第2火曜日 10:00~12:00  
●管理栄養士さんの何でも相談  
子どもの栄養や偏食などについて気軽に相談してください。 ※要予約  
NPO 法人サポートネットワークぬくもり あいあい保育園  
羽曳野市向野 2-8-2 (道生診療所敷地内) ☎937-0016 FAX: 937-5716

★カンナ★ 参加自由 無料 10:30~11:30  
3日(金) 10日(金) 17日(金)  
水遊び(ビニールプールで遊ばす)  
24日(金) スーパーボールすくい遊び  
●持物 お茶 着替え タオル 水遊びの時は水着が水遊び用のおむつ。  
●開放日 月・水・金  
10:00~12:00 14:00~16:00(祝日休み)  
お盆休み 13日(月) 15日(水)  
NPO法人つどいの広場カンナ  
羽曳野市高鷲 5-422-22 ☎/FAX 939-1625

開催日	事業名	時間	内容	費用
8/25(土)	体験保育	9:30~14:00	くるみの生活(遊び、リズム、食事)を体験した後、午後より懇談(12:30~14:00)を行います。	大人900円 子ども600円
9/2(日)	親子リズム	9:30~11:00	歩いている子を対象に親子で楽しめるリズム遊びをします。 育児相談要予約! 石川河川敷臨時駐車場より園まで送迎あり。	無料
9/5(水)	リズム遊びの会	10:00~11:00	歩行が確立している子を対象にしたリズムあそび。 (動きやすい服装で時間厳守でおこしくください)	予約不要 無料

園庭開放は、火、水、木の10:00~16:00です。  
育児の悩みや不安は「子育て個別相談」をご利用ください。  
NPO 法人子育てサポートくるみ くるみ共同保育園  
羽曳野市壺井508-1 ☎957-3282 <http://kosodate-kurumi.com>

●こどもステーション 8月の予定 ~乳幼児から高齢者までが集うところですよ~  
(すべての行事は予約が必要です。)

7月23日(月)~8月31日(金)	10:00~16:00	対象:小学生 参加費:1,800円(昼食、おやつ、保険代込み)昼食を作ったり、片付けをしたり、家庭科くらぶやパン作りなどもします。	こどもステーション
1日(水)~5日(日)(予定)	13:30~15:30	対象:小学生 今年こそナツチ克服!!	駒ヶ谷小学校プール(予定)
3日(金)	10:45~11:45	おやおやくらぶの水あそび 参加費無料	こどもステーション
10日(金)~12日(日)		参加費:小学生 15,000円~市役所前集解散 ワイルドキャンプ第2弾実践編チヤレンジャンプ 都会を離れて、自然の中で生活しましょう。	奈良県 天川村 ふれあいの森キャンプ場
17日(日) 若者就労相談	13:30~16:00	参加費無料 若者に関する何でも相談。(要予約) ワークトライアル(就労支援)も行っています。どなたでもどうぞ!	こどもステーション
18日(出) 夏休み工作教室	13:30~16:00	レザークラフトに挑戦! 参加費:1,000円程度 対象:幼児~大人 どなたでも	COOP嶋山2階 集客室
24日(金) ステーションカフェ	10:30~12:00	対象:どなたでも 「発達相談」 参加費:700円(ランチ代込み)	こどもステーション
24日(金) こどもクッキング	13:30~15:30	「にんじん白玉、アイスドリンク」 1人600円(小学生以上)同伴の大人1人400円(幼児は保護者といっしょで800円(材料費込))	COOP嶋山2階 集客室
月~ 一時保育 金曜(乳幼児、学童)	10:00~16:00	予約制・乳幼児:500円/h~700円/h 学童:350円/h 曜日・時間など、なんでもご相談ください。 月極めでご利用の場合は割引あり。土日祝や夜間も可(割増料金になります) きょうだい割引も有ります。 10:00以前、16:00以降は時間外扱いになります。	こどもステーション

NPO法人 南河内こどもステーション(羽曳野市役所南側)  
TEL/FAX 957-1114 (FAXでの申込み可)  
[お願い]「こどもまつり」に引き続き、空き缶およびプルタブ、ペットボトルキャップ、使用済みインクカートリッジを集めています。事務所までお持ちください。  
サポーター募集しています(高校生以上)  
(こどもまつり・その他事業・事務・役員)



健

康

ふあみりー

# 市立休日急病診療所 (保健センター2階)

☎956-1000

## ■内科・小児科・歯科

診療日：日曜、祝日、年末年始(12月30日～1月3日)

診療時間：10時～12時、午後1時～午後4時

## ■小児科の土曜・休日夜間診療(南河内北部広域小児急病診療事業)

診療日：土曜、日曜、祝日、年末年始(12月30日～1月3日)

診療時間：午後6時～午後10時(受付は午後5時30分～9時30分)

毎月19日は食育の日



家族で食事を楽しもう

※すべて申し込みは、健康増進課(保健センター)まで 電話もしくは来所にて受け付けております。  
定員になりしだい締め切ります ☎：956-1000 (※FAXでの申し込みはできません)

## がん検診のお知らせ

### ●集団検診(胃・肺・大腸・乳がん・子宮がん)

≪8月・9月の実施分≫6月から受付中

※定員に達した場合は受付終了となりますので、空き状況は健康増進課に電話にてご確認ください。詳細日時は健康だより、市ウェブサイトにも掲載しております。  
10～12月の検診は9月11日(水)より受付します。

### 【乳がん検診自己負担金の償還払いについて】

6月に対象の方に無料クーポン券を郵送しました。  
対象者の方で、無料クーポン券が届く前に市の検診を受けられた方は自己負担分1000円を還付することができます。詳細は健康増進課までお問い合わせください。  
※申請期間：9月28日(金)まで

## すこやかトレーニング講座

気になるお腹の膨らみを解消したい! 運動を始めてみたい方。健康運動指導士が自宅で簡単にできる運動を紹介いたします。(セラバンド 無料プレゼント)

- 日時：9月21日(金) (受付9:30) 10:00～12:00
- 場所：陵南の森総合センター
- 定員：35人 ●参加費：無料
- 持物：タオル・運動靴・水分
- 申込：健康増進課(保健センター)へ

※主治医から運動制限の指示のある方の参加はご遠慮ください。また、受講は年1回限りとなります。

## 一骨・歯セット健診

<対象者：昭和26・31・36・41・46年生まれ>

①骨密度測定と成人歯科健診 40人

②骨密度測定のみ 60人

日程	場所	開始時間
9月7日(金)	保健センター	◆12:50 ◆13:20 ◆13:50 ◆14:20

## 一骨密度測定と歯の健診

<対象者：健診時点で65歳以上の方>

①骨密度測定と歯科健診 40人

希望者には専門職による口腔ケアや筋力アップ講習付

②骨密度測定のみ 60人

希望者には専門職による筋力アップや転倒予防講習付

日程	場所	開始時間
9月20日(木)	保健センター	◆12:45 ◆13:00 ◆13:45 ◆14:20

※すでに定員に達している時間帯もあります。

※事前の申込みが必須です。

## 一バランスアップ教室

8月は大阪府の食育推進強化月間です

～野菜のとり方や1日の食事量を学べます～

生活習慣病の予防について、特に食事面に重点を置き、講義・体験実習を交えて楽しく学べます。(試食あり)

日時：9月5日(水) 10:00～13:00

対象：40歳以上の市民

定員：24人

会場：保健センター3階栄養指導室

申込：健康増進課(保健センター)へ

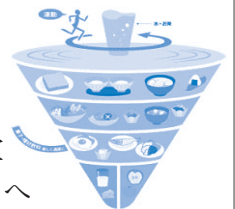

## 熱中症は予防が大切です

こんな日は熱中症に注意!

- ・気温が高い・風が弱い
- ・湿度が高い・急に暑くなった



### 熱中症の予防法

- ・のどが渇いていなくても、水分をこまめにとりましょう。
- ・通気性の良い服を選びましょう。
- ・住まいの工夫をしましょう。  
すだれやカーテンを利用する。  
扇風機やエアコンを適切に利用する。
- ・温度計をこまめにチェック。(目安は室温28度)
- ・冷却グッズを利用しよう。  
(首や頭に水でぬらしたスカーフやバンダナを巻くなど)
- ・外出時は日傘や帽子を利用し、直射日光を避けましょう!



## 一メタボ対策入門講座

～「今の生活習慣や食習慣を変えたい!」と  
思われた方は、ぜひご参加ください～

日時：8月30日(木) (受付13:30) 14:00開始

講師：羽曳野市医師会 上嶋 一芳 医師

定員：30人

会場：保健センター4階大会議室

申込：健康増進課(保健センター)へ

※必ず事前の申し込みが必要です。



定期健康相談・栄養相談のお知らせ ◆8月6日・20日(月) ※要予約  
～上記日程以外でも随時受付しています。健康増進課までご連絡ください～

# お母さんと乳幼児

## 健康診査 (会場:保健センター)

※対象児に個別通知します。健診日の1週間前までに個別通知が届いていない方は、健康増進課(保健センター)までご連絡ください。

種類	日程	対象児
4カ月児健康診査 (金曜日実施)	8月10日	平成24年4月1日~16日生まれ
	8月31日	平成24年4月17日~30日生まれ
	9月14日、28日	平成24年5月生まれ
1歳6カ月児健康診査 (火、水曜日実施)	8月28日、29日	平成23年1月生まれ
	9月25日、26日	平成23年2月生まれ
2歳6カ月児健康診査 (火、水曜日実施)	8月21日、22日	平成22年2月生まれ
	9月11日、12日	平成22年3月生まれ
3歳6カ月児健康診査 (火、水曜日実施)	8月7日、8日	平成21年2月生まれ
	9月4日、5日	平成21年3月生まれ

### ◆離乳食講習会(保育あり 定員 15人)◆

日時: 8月24日(金)・9月19日(水)のいずれか1日 13:00~15:00

対象: 4カ月健診受診後から10カ月までの乳児の保護者※第1子優先

受講費: 無料 会場: 保健センター3階栄養指導室

### ◆キッズクッキング(親子でおやつをつくろう 定員 10組)◆

日時: 8月9日(水) 13:00~15:00

対象: 4歳~就学前までの幼児とその保護者 受講費: 無料

会場: 保健センター3階栄養指導室

※対象外のお子さんはご遠慮ください。保育はありません。

### ◆マタニティスクール(定員 30人) ◆ ※4日間で1コース

9月コース: 9月6日(水)、13日(水)、23日(日)、27日(木)

13:00~15:30 ※日曜のみ 9:30~12:00

### ◆ことばの相談(予約制)

こどもの発音・吃音・言葉の遅れなど、相談をお受けします。

## 8月は大阪府の食育推進強化月間です

朝ごはんを食べていますか?

朝ごはんを食べると、いいことがいっぱい!

- 寝ている間に低下した体温を上げ、体が活発になります。
- 脳に栄養補給されることで、頭がスッキリ!やる気がUp!
- 食事をとるとお通じがよくなります。

~うちの味噌汁の塩分濃度を測りませんか~ 保健センター2階



塩分測定会: 8月20日(月) 10:00~14:00

具材をぬいた味噌汁をご持参いただきますと塩分濃度を測らせていただきます。塩分の摂り過ぎなど気になっている方や子どもさんのための薄味に役立ちます!

## 予防接種

※予防接種を受ける前に必ず予防接種説明書をよく読み、接種ワクチンの内容を理解した上で受けるようにしてください。

※対象年齢・接種間隔および回数・実施医療機関などについては「平成24年度健康だより」をご覧ください。

### 集団接種

予防接種	日時	場所
ポリオ	単独の不活化ポリオワクチンの導入は、平成24年の9月を予定しています。詳細はあつてお知らせします。	
BCG	8月	保健センター 3階
	10日(金) 31日(金)	

持物: 母子健康手帳(必ず必要です)

予診票(4カ月児健診のご案内と一緒に送付しています)

※BCGの予診票は4カ月児健康診査のご案内と一緒に送付しています。4カ月児健康診査をすでに受け、BCGを接種していないお子さんは健康増進課(保健センター)に電話し予約の上、受付時間 13:20にお越しください。

### 個別接種【各医療機関に直接電話で予約】

持物: 母子健康手帳(必ず必要です)・予診票(お持ちでない方は、母子健康手帳を持って健康増進課まで取りに来てください。)

予防接種の種類: 百日咳ジフテリア破傷風(DPT) 第1期  
ジフテリア破傷風混合(DT) 第2期  
麻しん風しん混合(MR) 第1・2・3・4期  
日本脳炎 第1期・第2期

### ~子宮頸がん予防ワクチン接種事業のお知らせ~

市では中学1年生~高校1年生相当年齢の女子を対象として子宮頸がん予防ワクチンの接種費用助成事業を実施しております。この接種は平成25年3月31日までを接種期限としておりますが、子宮頸がん予防ワクチンは合計3回の接種が必要で、終了するまで6カ月かかります。(3回接種することにより予防効果があります) まだ接種を開始していない方は、平成24年9月30日までに1回目の接種を終えていただく必要がありますのでご注意ください。

※この予防接種は任意の予防接種です。

※平成25年度以降の事業内容は未定です。接種を希望される方は、平成25年3月31日までに合計3回の接種を必ず終わってください。

## 藤井寺保健所

からのお知らせ

大阪府藤井寺保健所

藤井寺市藤井寺1-8-36(代表) 955-4181  
<http://www.pref.osaka.jp/fujiiderahoken/>

表の見方 ④水 第4水曜日 有 有料 持 持参物 予 予約必要 ☎955-4181

生活衛生室 ☎952-6165

HIV 即日検査(抗体検査)	水 「匿名可」 9:30~10:30	飲用水・井戸水検査・浄化槽放流水・プール水・浴槽水検査	予 有 依頼の際はお問い合わせください。
肝炎ウイルス検査(無料)	②④水予 13:30~14:30	腸内細菌検査	月火水有 9:30~12:00
こころの健康相談 (精神科医・精神保健福祉士等が対応いたします)	予 こころの病気、ひきこもり・アルコール依存症など「ひきこもり家族学習会」と「精神障がい者家族教室」などを開催	寄生虫卵検査	月火水木有 9:30~12:00
医療機関に関する相談	月火水木金 9:15~12:15 13:00~16:00	室内のホルムアルデヒド・VOC測定	予 有 依頼の際はお問い合わせください。
		飼えなくなった犬の引取	月水 9:30~12:00 13:00~17:00 持 印鑑 有

※いずれも土、日、祝日、年末年始は除く

※松原からの電話は、市外局番からお願いします。



# HABIKINO CITY TOPICS

## “みやび”の集い開催！

6月3日(日)、日本語教室を行っている「羽曳野国際交流ボランティアサークルみやび」主催で、市民会館にて交流パーティー『“みやび”の集い』が開催されました。当日は、外国人住民〔中国・韓国・フィジー・ペルー・スリランカ・ベトナム・フィリピン出身〕と家族、日本人ボランティアなど、総勢77人（外国人



住民39人、こども13人、日本人25人）が集まり、学習者によるスピーチやデュオの演奏・ビンゴ大会などを通じて、多くの外国人住民の方々と1日楽しい交流が行われました。

## 壺井浄水場施設見学の報告（小学校4年生）

5月から6月にかけて、市内13校延べ1,059人の小学校4年生の児童が、壺井浄水場の施設見学に参加しました。浄水場での見学内容は、ビデオとスライドによる施設紹介、沈殿池やろ過池の見学、試薬を使った水質実験等で、水道水ができるまでの過程について学び、水道への関心がより身近なものになったと思います。特に今年は、地震（災害）対策についての質問が多く寄せられました。なお、水道について関心を持ち理解を深めていただくために、水道局では地域の団体やグループを対象に浄水場見学の受入れを行っています。



## 7月は「社会を明るくする運動」強調月間

7月2日(月)、古市駅街頭にて「第62回 社会を明るくする運動」の啓発活動が行われました。夏の到来を予感させる30度超の晴天の中、羽曳野・藤井寺地区保護司会と羽曳野市更生保護女性会の35人の方々が、運動の啓発物品等を配布し、“犯罪や非行を防止し、立ち直りを支える地域のチカラ”を道行く市民の方々に訴えました。



## 東日本大震災・復興応援支援企画

### 「消防士タスキリレー」

今年3月11日、鹿児島市を出発した「消防士タスキリレー」が、柏原羽曳野藤井寺消防組合に5月20日(日)に到着。全国の消防士が6カ月かけてタスキをつなぎ、9月11日の到着を目標に、宮城県石巻市までの約2,000キロを走ります。この企画は現在も石巻で行方不明



になっている消防士4人が、1日でも早く発見されることを願い始められました。また、同企画では参加者から500円を集め、被災した3県に届けます。今回、同組合でリレーの走者を務めた松田清助消防士(23)は、



昨年<sup>きよすけ</sup>の地震直後に岩手県大槌町で救助活動に参加しました。当時の大槌町の状況を鮮明に記憶している松田消防士はこの企画を聞いたときに「心の底から走りたい。」と想い「絆の染み込んだタスキを無事につなぐことができました。」と話してくれました。

## 世界文化遺産登録推進民間会議の設立

百舌鳥・古市古墳群の世界文化遺産登録の早期実現をめざし、6月11日に民間団体との連携のもと、国内外への情報発信を展開していくことにより、更なる機運の醸成を



盛り上げていくため、経済界や観光、交通関係などの民間団体と有識者で構成する「百舌鳥・古市古墳群世界文化遺産登録推進民間会議」を設立し、第1回会議を開催しました。当日は、橋爪紳也大阪府立大学観光産業戦略研究所長が委員長に選任され、各委員からは、それぞれの取組みが紹介されるとともに、意見や提案が活発に出され、今後、行政と民間が連携して取り組んでいくことが確認されました。

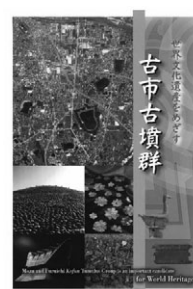

◀ 百舌鳥・古市古墳群の各種リーフレットを主な公共施設にて、配架しておりますので、ご自由にお取りください。



### ユーグレナ《ミドリムシ》を極める

7月4日(水)・5日(木)、菅田中学校  
3年生を対象とした特別授業【ユーグレナ(ミドリムシ)を極める】を行いました。この授業は、独立行政法人科学技術振興機構の「サイエンス・パートナーシップ・プロジェクト」として実施されました。



大阪女子短期大学長、兼大阪府立大学名誉教授の中野長久先生を講師として招き「ユーグレナ」について学びました。顕微鏡で観察したり、光の違いによるビタミンの含有量について実験を行いました。また、地球温暖化の防止や食糧危機を救う生物として研究が進み、栄養価の高い食品としても注目されている話を聞きました。



小さな生物であるユーグレナが健康や環境改善に大きな可能性が秘めていることを学び、有意義なものとなりました。

### 「水と緑のキッズパーク」夏季限定オープン

7月16日(祝)、健康ふれあいの郷グラウンド・ゴルフ場の北コースが「水と緑のキッズパーク」として期間限定でオープンしました。当日はオープニングイベントとして、ヨーヨーすくい、ニュースポーツの体験などで楽しんでいただきました。



☆キッズパークは8月19日(日)まで子どもたちに開放しています。  
**開放時間**  
 9:00～17:00  
**休場日**  
 毎週木曜日(雨天時も)

### P T A 連絡協議会女性部会主催 ソフトバレーボール大会

7月6日(金)、はびきのコロセアムにおいて、32校園226人の参加のもとソフトバレーボール大会が開催されました。



対戦結果は次のとおりです。

	Aブロック	Bブロック	Cブロック
優勝	高鷲小学校	埴生小学校	高鷲幼稚園
準優勝	高鷲北小学校	西浦小学校	羽曳野中学校
敢闘賞	恵我之荘小学校	高鷲北幼稚園	駒ヶ谷小学校

### 車いす「プルプル2号」陸前高田へ

7月6日(金)、690kgのアルミ製フルトップが1台の車いすと交換され埴生南小学校に届きました。同校の児童会が中心となり、平成22年10



月からスタートしたフルトップの収集は、今年6月22日、学校外からの協力もあり目標に見事到達。一方、同校では



震災後、防災の学習や被災地の情報を得て壁新聞を作成する中、児童たちに東北支援への強い気持ちが培われ、いつしか被災地へ車いすを届けようという選択になっていました。

8月上旬には岩手県陸前高田市にある東部デイサービスセンターに届けます。同センター長の菅野憲明さんは「埴生南小学校のみなさん、大切にに使わせていただきます。」と感謝され「地域の介護サービスを続けることが復興へつながる。その一助として車いすを活用させていただきます。」と想いを伝えてくれました。

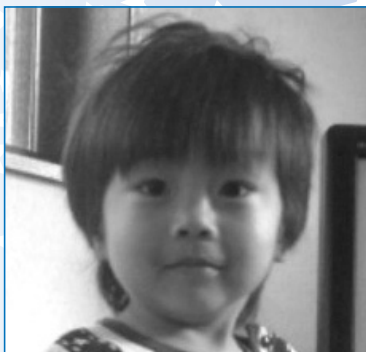

なかやま そうた 高鷲  
**中山 颯太ちゃん**  
 平成20年10月27日生まれ  
 いつまでも弟たちに優しい?  
 お兄ちゃんできてねえ。  
 母親の華代さん撮影



ふじた ちか 軽里  
**藤田 知華ちゃん**  
 平成23年5月5日生まれ  
 「大好き知華ちゃん☆元気に育ってね!!」  
 父親の健一さん撮影



いざわ たくみ 古市  
**井澤 拓海ちゃん**  
 平成21年8月31日生まれ  
 やんちゃ過ぎたりもするけど、  
 これからも元気に育ってね。  
 母親の志穂さん撮影

こんにちはあかちゃん





## 主な公共施設

### 羽曳野市役所

☎958-1111 FAX958-0212

支 所	☎955-0583 FAX930-2144
羽曳野市民会館	☎958-2311 FAX958-2312
LICはびきの (生活文化情報センター)	☎950-5500 FAX950-5505
はびきのココセアム	☎937-3123 FAX937-3124
市民体育館(西浦)	☎958-2340 FAX958-3614
陵南の森総合センター (老人福祉センター・ 公民館・図書館)	☎952-2751 FAX952-1303
陵南の森生きがい情報センター (テレワークセンター)	☎931-1900 FAX931-2112
MOMOプラザ	☎957-5553 FAX957-5580
丹治はやプラザ	☎937-2355 FAX937-2388
石川プラザ	☎950-2002 FAX958-9110
保健センター (休日急病診療所)	☎956-1000 FAX956-1011
人権文化センター	☎955-4556 FAX955-7042
青少年児童センター	☎952-0032 FAX937-8580
白鳥児童館	☎957-4900 FAX957-4900
青少年センター	☎958-0050 FAX956-7867
緑と市民の協働ふれあいプラザ	☎959-3567 FAX959-3568
道の駅 しらとりの郷・ 羽曳野 総合棟	☎957-6900 FAX957-6910
子育て支援センターふるいち	☎958-3308 FAX958-3350
子育て支援センターむかひの	☎953-6361 FAX953-6361
給食センター	☎958-2306 FAX958-1082
社会福祉協議会	☎958-2315 FAX958-3853
シルバー人材センター	☎959-0555 FAX959-0333
柏原羽曳野藤井寺消防本部	☎958-0119 FAX958-9900
羽曳野警察署	☎952-1234 FAX952-2531
藤井寺保健所	☎955-4181 FAX939-6479
藤井寺郵便局	☎954-2601 FAX938-8591
柏原藤環境事業組合	☎976-3333 FAX976-3331
クリーンピア21(火曜日休み)	☎975-2580 FAX975-2577

### 羽曳野市の宣言

- 交通安全都市宣言 ○非核平和都市宣言
- 人権擁護都市宣言 ○健康都市宣言
- 青少年健全育成都市宣言

## 国民健康保険高齢受給者証を送付しました

70歳以上75歳未満の方の国民健康保険高齢受給者証を7月下旬に送付しました。

このたび、送付しました高齢受給者証の留意事項は次のとおりです

- 次回更新の日(平成25年8月1日)までに満75歳になる方は、有効期限が75歳の誕生日の前日までです。(75歳の誕生日から後期高齢者医療の対象者です。)
- 医療費一部負担金の割合が「3割」と記載された高齢受給者証が送られていた方は、「1割」に変更できる場合があります。収入基準などを同封のチラシで確認の上、保険年金課にお申出ください。

問合せ 保険年金課 ☎958-1111 内線1740・1760

## 老人医療「一部負担金相当額等一部助成」医療証(青色)をお持ちの方へ

7月末に平成24年8月1日からお使いいただける新しい医療証(黄色)をお送りしました。

8月1日以降は、今回お送りした新しい医療証をお使いください。[※自立支援医療(精神通院)および結核に係る医療]を受けておられる方については、受給者証または患者票の有効期限の医療証を発行しています。

### 老人医療「一部負担金相当額等一部助成」医療助成制度とは・・・

【対象者】 65歳以上で下記のいずれかを保持し、所得制限内の方。

- ①身体障害者手帳1・2級、療育手帳A、療育手帳B1および身体障害者手帳
- ②特定疾患医療受給者証
- ③結核患者票
- ④自立支援医療(精神通院)受給者証
- ⑤ひとり親家庭として18歳未満の児童を養育されている方

### 【入院と通院の医療費と入院時食事代】

医療機関で支払う自己負担額は、1医療機関あたり入・通院とも1日500円を限度に2日目までご負担いただき、3日目から不要です。つまり1医療機関でお支払いいただく負担の上限は、1カ月1,000円までとなります。なお、調剤薬局については自己負担はありません。また、助成対象の①⑤を要件とされている方は入院時食事代についても助成します。(1食260円限度・償還払い)

## 入院時食事代を払い戻しの申請はされていますか？

障害者医療やひとり親家庭医療、老人医療(障害者手帳・療育手帳の保持、ひとり親家庭医療が資格要件とされている方に限る)の助成を受けている方は、入院時食事代が無料になります。償還払い(払い戻し)となりますので、医療機関で一旦支払っていただき、後日払い戻しの手続きを行ってください。

5年間はお返しの申請を行いますので、忘れずに申請してください。

なお、加入されている健康保険に「限度額認定」の手続きをされますと、住民税が非課税世帯の方は食事代が減額されます。詳細についてはお問い合わせください。

## こども入院医療費の助成について

平成24年4月診療分から、小学校1年生～6年生までの入院医療費と食事代について助成しています。

助成を受けるには、医療機関の窓口で、健康保険の一部自己負担額をお支払いいただき、後日払い戻しの申請をしてください。(郵送による申請も可・申請書は市のウェブサイトでもダウンロードできます)

[自己負担額は、1つの医療機関あたり、1日につき500円(月2日限度)の1000円までとなります。]

### 【申請に必要なもの】

- ①対象者の健康保険証 ②認め印 ③領収書(保険診療点数、診療年月日、受給者名、医療機関名が記載されている原本) ④保護者の口座番号の分かるもの

問合せ 保険年金課 福祉医療担当 ☎958-1111 内線1320・1330

児童扶養手当現況届

**対象** ひとり親家庭などで児童扶養手当を受給している方  
(所得状況により支給が停止されている方も含む)

**受付** 受給者には現況届の案内を送付しますので、8月1日(水)～31日(金)9:00～17:00までに必要書類を持参の上、子育て支援課へ提出してください。  
届出がないと手当は支給されません。  
※支給されていない方で受給要件に該当すると思われる方はお問い合わせください。

**問合せ** 子育て支援課 ☎ 947-3836 (直通)

特別児童扶養手当所得状況届

**対象** 障がいのある子どもを養育し、特別児童扶養手当を受給している方

**受付** 受給者には案内を送付しますので、8月13日(月)～9月10日(月)9:00～17:00までに子育て支援課へ提出してください。  
届出がないと手当は支給されません。  
※支給されていない方で受給要件に該当すると思われる方はお問い合わせください。

**問合せ** 子育て支援課 ☎ 947-3836 (直通)

固定資産税家屋担当からのお知らせ新築・増改築家屋の实地調査にご協力を

平成24年中に新築や増改築された家屋については、平成25年度から固定資産税・都市計画税の課税対象となります。

そこで、課税の基礎となる家屋の評価額を算定するため、事前に日程をご連絡した上で、当日身分証を携帯した税務課の調査員が家屋の内部に立ち入らせていただき、家屋全体の使用材料・各部屋の仕上げ資材の状況などを確認させていただき調査にお伺いします。

また、場合により図面など関係書類の借用をお願いすることがありますので、ご協力をお願いします。

なお、登記されていない家屋を新築・増改築・取壊した時には、必ず税務課固定資産税家屋担当までご連絡をお願いします。

**問合せ** 税務課 固定資産税 家屋担当 ☎ 947-3612 (直通)

内閣総理大臣名の書状を贈呈します [訴求期限：平成25年3月31日です]

先の大戦において、外地など(事変地の区域または戦地の区域)に派遣され戦時衛生勤務に従事された、旧日本赤十字社救護看護婦および旧陸海軍従軍看護婦の方(慰労給付金受給者は除く)に対して、そのご苦労に報いるため内閣総理大臣名の書状を贈呈しております。ご本人またはご家族などからのご連絡をお待ちしております。

**問合せ** 〒100-8926 東京都千代田区霞が関2-1-2 総務省大臣官房総務課管理室 業務担当 ☎ 03-5253-5182 (直通) FAX 03-5253-5190

住民基本台帳カードの無料交付を行っています。

5月より開始しました「コンビニ交付サービス」の利用に必要な「住民基本台帳カード」を9月30日までの申請に限り無料で交付いたしますので、ぜひこの機会に申請ください。

これまで、コンビニ交付サービスは「セブン-イレブン」のみのサービスでしたが、平成25年中には、「ローソン」「サークルKサンクス」が参加する予定です。今後、ますます便利に「コンビニ交付サービス」をご利用いただけます。(ローソン、サークルKサンクス参加は、事業者の都合により変更になる場合があります。)

8月の休日特別窓口および夜間特別窓口の開設日について

本庁市民課(2番窓口)横に設置される住民基本台帳カード申請特設窓口にて、下記日程で開設します。

[休日特別窓口] 日時：8月12日(日)・26日(日) 9:00～12:00

[夜間特別窓口] 日時：8月7日(火)・21日(火) 17:45～20:00

※住民基本台帳カードの交付申請以外は受け付けできません。

(問合せ：市民課 ☎ 958-1111 内線 1670)

はびきの中学生 study-O  
8月・9月の実施日程

8月4日(土)・11日(土)・25日(土)  
9月1日(土)・2日(日)・15日(土)・  
23日(日)・30日(日)

市役所で一緒に勉強しませんか?  
途中参加受付中!

受験勉強の場、テスト対策として利用するなど、さまざまな場面に活用してください。

中学生に勉強を教えていただける大学生サポートスタッフも募集中です!

詳しくは市ウェブサイトまたは特命プロジェクトチームまでお問い合わせください。

特命プロジェクトチーム  
☎ 958-1111 内線 3530

税理士による無料税務相談センター

日時	8月22日(火) 13:00～16:00
会場	市役所 1階税務相談コーナー
対象	一般納税者で、税理士の関与がない方
内容	口頭による所得税・相続税や経理などに関する相談
時間	1人30分程度
予約	電話申込による先着順(予約状況により当日申し込み可)
問合せ・申込先	近畿税理士会 富田林支部 事務局 ☎ 0721-25-6250 (月～金曜日 9:00～16:00) ※当日申込のお問い合わせも、上記までお願いします。

市役所における相談センターは、9/19・10/17・11/21の11月まで、各月の第3水曜日(8月は第4水曜日)を予定しています。

納税協会・府税事務所(いずれも富田林市)でも開催しています。

詳細は近畿税理士会富田林支部事務局までお問い合わせをお願いします。

8月は、「こども110番月間」です。

～家庭で心がけ、こどもたちに伝えましょう～

5つの約束まもろうね!

- ①1人で遊びません
- ②知らない人について行きません
- ③つれて行かれそうになったら大声を出してたすけをもとめ、「こども110番の家」へにげこみます
- ④だれとどこで遊ぶか、いつ帰るかを家の人に言ってから出かけます
- ⑤お友だちがつれて行かれそうになったら、すぐに大人の人に知らせます



問合せ 社会教育課  
☎ 958-1111 内線 4420



## 国民健康保険料・後期高齢者医療保険料コールセンターからのお知らせ

平成 23 年6月から電話による保険料の納付などの呼びかけを行っています。口座振替への勧奨や納付の確認ができないご世帯への納付勧奨を行います。「国民健康保険料・後期高齢者医療保険料コールセンター」 ☎ 947-3630

### 振り込み詐欺など不審電話にご注意！！

「国民健康保険料・後期高齢者医療保険料コールセンター」から、還付金の案内や納付のためにATM（現金自動預け払い機）の操作を求めることは一切ありません。

## 国民健康保険料・後期高齢者医療保険料の納付は口座振替をご利用ください

国民健康保険料・後期高齢者医療保険料の納付は、便利な口座振替をご利用ください。ご指定いただいた預貯金口座などから自動的に振り替えて納付する制度で、納期のために金融機関などへ出かける手間が省け、払い忘れもなく大変便利です。お手続きは、金融機関または市役所窓口に必要なものをご持参ください。

- 被保険者証    ○金融機関の通帳    ○通帳のお届け印
- 預金口座振替依頼書（羽曳野市・藤井寺市内の金融機関に備え付け）

※本市では平成 23 年度より保険料の納付方法について原則口座振替（特別徴収は除く）としています。口座振替の推進にご協力よろしくお願いします。

## 国民健康保険・後期高齢者医療『日曜窓口・夜間窓口』の開設

国民健康保険料・後期高齢者医療保険料の納付相談について、『日曜窓口・夜間窓口』を開設します。ぜひご利用ください。

	日程	時間	場所
夜間窓口	8月20日(月)・27日(月)	18:00～20:00	市役所本庁 1階3番窓口
日曜窓口	8月19日(日)	10:00～15:00	

## ～後期高齢者医療業務・国保特定健診業務の計画停電時の対応について～

大阪府後期高齢者医療広域連合事務局などの所在地は、関西電力計画停電の対象とされています。計画停電が実施された場合、市との連携業務を有する後期高齢者医療業務などが停止します。保険証および健診受診券などの再発行は、後日郵送となりますので、ご理解ご協力をお願いします。

問合せ 保険年金課 ☎ 958-1111 内線 1750・1751

## 市税催告コールセンターを開設しています

「市税催告コールセンター」を開設しています。市・府民税、固定資産税、軽自動車税の納期限から一定期間を過ぎても市において納付確認ができない方に対して、電話で納付の呼びかけを行います。オペレーターが市税の未納をお知らせするとともに、納付のご案内を行います。

日時 ●平成 25 年3月 29 日(金)まで開設    平日(月)～(金) 9:00～17:30  
●第 2・3 木曜日 9:00～20:00    ●第 3 日曜日 9:00～17:30  
※土曜日・上記第 3 以外の日曜日・祝日は業務を行いません。

### 振り込み詐欺など不審電話にご注意！！

「税務課」や「市税催告コールセンター」から、還付金の案内や納付のためにATM（現金自動預け払い機）の操作を求めることは一切ありません。

<不審と思われる電話にご注意ください。>

問合せ 税務課 納税相談担当 ☎ 958-1111 内線 1440・1450 ☎ 947-3619 (直通)

## 「府立視覚支援学校高等部専攻科オープンスクールのお知らせ」

日時 [第1回目] 8月26日(日) [第2回目] 11月18日(日) 各回 13:30～

①学校説明会 ②体験授業 ③個別相談（個別相談は申込先着順）

問合せ 大阪府立視覚支援学校 JR 阪和線我孫子町下車  
☎ 06-6693-3471 <http://www.osaka-c.ed.jp/mou/>

－はびきの 2012.8.1－

## 街路樹や公園樹木にバケツ一杯の思いやりを

街路樹や公園樹木は、私たちに安らぎを与える緑のオアシスとなってくれます。

これから夏本番を迎え、木々はよりたくさんの水分を必要とします。

緑のオアシスを絶やさないために、皆さんの思いやりで街路樹や公園樹木にバケツ1杯の水をあげてください。

問合せ みどり公園課  
☎ 958-1111 内線 2420

## 緑を育ててみませんか？

羽曳野市は大阪府と協力して樹木の無償配布を実施します。

対象 町会、マンション、住宅、学校、PTAなどの団体が協同で行う地域の緑化、工場を社員や地域の方々と協同で行う緑化など

高木 ○カイズカイブキ ○サザンカ  
○キンモクセイ ○ヤマモモ ○ウメ  
○ソメイヨシノ ○コブシ  
○ハクモクレン ○ハナミズキ

### 植栽済プランター

○キンモクセイ ○サザンカ  
○ハナミズキ ○ヤマモモ ○コブシ

申込 みどり公園課へ（申請書あり）

締切 8月31日(金)

配布日 平成 25 年3月予定（本数に限りがあります）

問合せ みどり公園課  
☎ 958-1111 内線 2420

## 市の木「タチバナ」を植えてみませんか

誉田八幡宮の「タチバナ」の穂木から育てた苗木を希望者に有料配布します。

初夏に白い花を、秋にはかわいい実、そして1年中青々とした緑をお楽しみください。

対象 市内在住。市内に植樹していただける方。

大きさ 約1メートルの高さ（2年生）

配布数 先着 15 人

費用 800 円（頒布時にいただきます）

申込・問合せ はがきに「タチバナ希望」

住所、氏名、電話番号を明記の上、羽曳野市誉田4丁目1番1号

羽曳野市役所土木部みどり公園課  
☎ 958-1111 内線 2420

締切 8月31日(金)

配布日 10月予定



## 個人事業税

【第1期分】の納期限は、8月31日(金)  
【第2期分】の納期限は、11月30日(金)

8月に第1期分および第2期分の納税通知書兼納付書をまとめて送付しますので、それぞれの納付書にて納期限までにお納めください。

- 第2期分の納付書は納期限まで大切に保管してください。
- 8月から、個人事業税の納付用紙のうち、コンビニエンスストア収納用のバーコードの印刷があるもの(30万円以下のもの)については、以下の全国のコンビニエンスストアで納めることができます。

○サークルK ○サンクス ○セブン-イレブン  
○デイリーヤマザキ ○ファミリーマート  
○ミニストップ ○ヤマザキデイリーストア  
○ローソン

- 納付には、便利で安心・安全な口座振替制度をご利用ください。

問合せ 大阪府南河内府税事務所  
☎ 0721-25-1131

## 猫を飼われている方へまわりに迷惑をかけないで!

猫のフンや尿などの生活環境被害の苦情が多く市に寄せられています。

### 【飼い主の方へお願い】

- フン、尿は自宅の決まった場所でさせるようしつけましょう。
- 野良猫と間違われぬように首輪をつけるようにしましょう。
- 野良猫などを増やさないためにも不妊去勢の手術を行ってください。

問合せ 環境衛生課  
☎ 958-1111 内線 2840

## 飼い犬による事故の防止!

ルールを正しく守り、家族同様に最後まで愛情もって飼いましょう。

### 【次のことを守って事故を防ぎましょう】

- しつけをしっかりとしましょう。
  - 散歩(運動)をするときは、犬を十分制御できる人が丈夫な綱やリードを付けてみましょう。伸縮リード使用の方は、人とすれ違う時は短くしてください。マナーです。
- また、フンは持ち帰るなど飼い主が責任をもって処理しましょう。

### 【飼い犬が人を噛んだとき】

- 保健所に必ず咬傷届けをしてください。

問合せ 環境衛生課 ☎ 958-1111 内線 2840  
大阪府藤井寺保健所 ☎ 952-6165

## はびきのおもちゃ病院

動かなくなったおもちゃ。壊れたおもちゃを直します。捨てる前におもちゃ病院に持って来てください。

日時 8月12日(日) 9:00～12:00 ※毎月第2日曜日に開院してます

場所 市役所 別館2階 費用 無料(部品交換が必要な場合は実費負担になります)

問合せ 羽曳野市社会福祉協議会 ☎ 958-2315

## 行政書士無料相談(予約制)

相続、遺言、成年後見制度、離婚および建設業などの営業許可など申請手続について大阪府行政書士会が相談に応じます(1人当たり30分)。事前に予約してください。

日時 8月10日(金) 13:00～15:00 場所 LICはびきの 中会議室B

受付 (月)～(金) 14:00～16:00

問合せ 大阪府行政書士会南大阪支部 横田 ☎ 954-9060

## 陵南の森総合センター電気設備の点検による全館休館のお知らせ

陵南の森老人福祉センター・陵南の森公民館・陵南の森図書館は、電気設備の点検による停電のため、次の日程で全館休館いたします。

この期間は、館内に設置の証明書自動交付機、スポーツ予約システムなどの端末機も全て休止いたします。

利用者の皆様にはご不便をおかけいたしますが、ご理解、ご了承の程お願いいたします。

【臨時休館日 8月31日(金) 終日】

## 陵南の森老人福祉センター足湯の休止について(お知らせ)

いつも大勢の方々に、足湯をご利用いただきありがとうございます。

この度、足湯設備のメンテナンスのため休止しますので、ご協力をお願いいたします。

【休止期間 8月1日(水)～31日(金)】

※9月3日(月)より通常どおりご利用いただけます。10:00～16:00(土・日・祝日・年末年始を除く)

(問合せ: 陵南の森総合センター ☎ 952-2751)

## 「大阪880万人訓練」大阪880万人訓練実行委員会(大阪府・大阪市・堺市ほか)

東日本大震災の際、生死を大きく分けたのは地震後の判断と行動でした。災害発生時に府民一人ひとりが、日ごろから、「被災時には、どう行動すべきか」「家の中が、大丈夫か」などを考え、身近な方々と話し合うことが大切です。

9月5日(水)11:00に訓練緊急地震速報メールなどで一斉に地震発生情報を受け、自分の身の安全を守ることや、その後、どう行動するかなどを考えてください。

【日時 9月5日(水) 11:00開始】

### 【携帯電話の訓練緊急地震速報が一斉に鳴ります】

- マナーモードにしている場合でも鳴ります。映画館などでは電源を切ってください。
- 訓練緊急地震速報が鳴る携帯電話の機種については、ウェブサイトまたは府民お問合せセンターで確認。大阪880万人訓練検索([http://www.pref.osaka.jp/shobobosai/trainig\\_top/h24\\_880.html](http://www.pref.osaka.jp/shobobosai/trainig_top/h24_880.html)) 府民お問合せセンター ☎ 06-6910-8001

### 【命を守るための行動をとってみよう】

- 建物内では、頭を保護し、丈夫な机の下など安全な場所に避難する。
- 鉄道・バスでは、つり革・手すりにしっかりつかまる。
- エレベーターでは、最寄りの階に停止させ、すぐ降りる。

問合せ 府民お問合せセンター ☎ 06-6910-8001



## 平成 24 年度 中学校卒業程度認定試験について

病気やその他やむを得ない理由で義務教育を終えることができなかった方に、高等学校などへの進学を助ける文部科学省の認定試験が下記のとおり行われます。合格者には高等学校の入学資格が与えられます。

- 資格**
- ①就学義務猶予免除者である方または就学義務猶予免除者であった方で平成 25 年 3 月 31 日までに満 15 歳以上になる方。
  - ②保護者が就学させる義務の猶予または免除を受けず、かつ、平成 25 年 3 月 31 日までに満 15 歳に達する方で、その年度の終わりまでに中学校を卒業できないと見込まれることについてやむを得ない事由があると文部科学大臣が認めた方。
  - ③平成 25 年 3 月 31 日までに満 16 歳以上になる方。(①④に該当する方を除く)
  - ④日本国籍を有しないで、平成 25 年 3 月 31 日までに満 15 歳以上になる方。

**受付** 8月17日(金)～9月4日(火)消印有効 文部科学省に出願書類を提出(郵送)  
**試験日** 11月1日(木) 10:00～ **科目** 国語、社会、数学、理科、外国語(英語)  
**会場** 大阪府立労働センター(エル・おおさか) 〒540-0031 大阪市中央区北浜東3-14  
**問合せ** 学校教育課 ☎ 958-1111 内線 4161

## 成人式実行委員募集について

本市では平成 25 年 1 月 14 日(祝)に開催予定の第 55 回羽曳野市成人式を、お手伝いいただける実行委員の方を募集しています。興味のある方は、社会教育課までご一報ください。

また、新成人を代表して当日登壇(花束受領など)していただく方は、実行委員会メンバー内の新成人を優先します。(別途規定有)

**対象** おおむね 20 歳前後の方 **締切** 8 月 20 日(月) **会場** LIC はびきの  
**問合せ** 社会教育課 ☎ 958-1111 内線 4450・4451

## 第 31 回人権啓発詩・読書感想文の募集

大阪府・大阪府教育委員会・人権啓発推進大阪協議会では、府内の小・中学生を対象に「人権」について身近に考えてもらうことを目的に、詩・読書感想文を募集しています。

- 対象** 府内の小・中学生、支援学校小・中学部生  
**作品** 人権の尊さやお互いの人権を守ること、差別のない明るい社会を築くことの大切さや平和の尊さを訴えることなどを内容とするもの
- ①【詩部門】未発表の創作作品に限ります。形式・長さとも自由。
  - ②【読書感想文部門】未発表の創作作品に限ります。
    - (1) 小学校(小学部) 低学年は、JIS 規格 A 列 4 番(A 4 判) 200 字詰め原稿用紙 6 枚以内。
    - (2) 小学校(小学部) 高学年は、JIS 規格 A 列 4 番(A 4 判) 400 字詰め原稿用紙 3 枚以内。
    - (3) 中学生(中学部生)は、JIS 規格 A 列 4 番(A 4 判) 400 字詰め原稿用紙 5 枚以内。
- ※①②いずれも 1 人 1 編に限ります。  
 ※応募用紙は市役所人権推進課・支所に置いています。

**申込・問合せ** 応募作品に学校名・学年・名前を記入し、詩・読書感想文別の応募票を添付してください。(応募票は応募用紙に付いています。)  
 読書感想文については、図書名・著者名・発行所名も記入してください。  
 また、名前・学校名・学年の公表の可否についても明記の上、作品と一緒に応募してください。締切り日は、9 月 14 日(金)【必着】  
 羽曳野市人権啓発推進協議会事務局(人権推進課内) 内線 1054

## 陵南の森公民館共催事業

### 第 23 回こどもまつり実行委員募集

平成 25 年 5 月開催予定の「こどもまつり」にむけて実行委員とボランティアを募集します。

**実行委員** 小学 4 年生～高校生  
**ボランティア**

大学生・専門学校生・社会人  
**期間** 平成 24 年 9 月～平成 25 年 6 月  
 (毎月 1 回日曜日)

**場所** 陵南の森公民館

**問合せ** NPO 法人南河内こども  
 ステーション ☎ 957-1114

## 「笑顔」の写真を募集します!

今年 12 月発行の「民児協はびきの第 31 号」において、素敵な「笑顔」の写真の掲載を予定しています。

家族や友達・学校の仲間などの「笑顔」の写真をお送りください。

**対象** 羽曳野市民に限ります。  
 (年齢は問いません)

**申込** 住所、名前・電話番号(団体・サークルなどは名称と代表者・連絡先)、コメント(撮影時の状況を簡単に)も添えてください。

※ご応募は 1 点のみ、サイズは L 版程度。

〒 583-8585

羽曳野市役所福祉総務課内  
 羽曳野市民生委員児童委員協議会事務局  
 ※なお、応募された写真は紙面のみへの掲載に使用し、返却致しません。

**締切** 9 月 20 日(木)まで必着

**問合せ** 福祉総務課  
 ☎ 958-1111 内線 1121

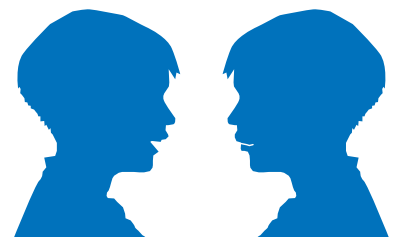

**介護予防筋力トレーニング教室参加者募集!!**

高齢者用トレーニングマシンを使って、安全に筋力アップを行う教室です。  
教室終了後は、フォローアップ教室に参加してトレーニングを続けていただきます。

**対象** 65歳以上の市民(運動制限のない方)。教室の全日程に参加できる方。  
**日時** 9月3日(月)～10月1日(月) 週2回(月・木)の全8回  
14:00～15:30  
**場所** 高年生きがいサロン6号館(羽曳が丘3-1-13)  
**定員** 12人  
**持物** タオル・飲み物(お茶か水)・筆記用具・上履き(スリッパ不可)

**65歳未満の方も介護予防筋力トレーニングを体験しませんか?**

～筋力トレーニング教室見守りサポーター募集～

65歳未満の方も生きがいサロン6号館の筋力トレーニング教室に参加して、介護予防について体験してみませんか?教室の全過程終了後には筋力トレーニング教室の見守りサポーターとして活動していただきます。

**対象** おおむね65歳未満の介護予防に興味がある方で、教室終了後に見守りサポーターになっていただける方。  
**定員** 3人程度

【申込】 地域包括支援室(市役所別館②番窓口)または電話で申込み。  
8月14日(火)締切り  
※応募多数の場合は抽選になります。  
※初めて教室に参加する方を優先します。

(高年介護課 地域包括支援室 ☎ 958-1111 内線 1359・1391)

**高齢者いきいき事業  
はびきのタケルくん体操教室  
参加者募集!!**

NPO 法人羽曳野市柔道整復師会が考案した、「はびきのタケルくん体操」を学ぶ教室です。タケルくん音頭のリズムに乗って体を動かしながら、楽しく元気アップしましょう!

**対象** 65歳以上の市民  
(運動制限がない方)  
**日時** 9月4日～10月23日  
(毎週火曜日 全8回)  
13:30～14:40  
**場所** 高年生きがいサロン3号館  
(古市1541-1 石川プラザ内)  
**持物** タオル・飲み物(お茶か水)・  
筆記用具・上履き(スリッパは不可)  
**定員** 15人程度  
**申込** 地域包括支援室(別館②番窓口)  
または電話で申込み。  
**締切** 8月14日(火)  
※応募多数の場合は抽選になります。  
**問合せ** 高年介護課地域包括支援室  
☎ 958-1111 内線 1359・1391

**陵南の森公民館グループ連絡協議会 「公開講座」**

講座名	内容	講師名	開催日時・定員	持物	問合せ
大正琴を弾く楽しみ(雅路)	初心者に理解しやすく先生が指導されますのでお気軽に参加ください。	伊藤文敏	8月21日(火) 13:00～17:00 定員10人 無料	***	大正琴サークル(雅路) 下村里都子 ☎ 939-2793
「和楽団吟詩会」	皆さんでそろって、和になって、大きな声で吟詩、元気になろう	八幡鈴子	8月27日(月) 13:00～17:00 定員20人 無料	***	和楽団 八幡鈴子 ☎ 958-2520
韓国語会話	韓国語の会話と文法を学ぶと同時に歴史・文化を楽しく学べます	朴 錦海	8月22日(水) 10:00～12:00 定員15人 無料	***	羽曳野韓国語会話グループ 草開英二 ☎ 957-0852
ヨーガ	無理をせず、自分の体と相談しながらヨーガ体操を、楽しんでみませんか。	岩田綾子	8月17日(金) 14:30～15:30 定員20人 無料	運動しやすい服装 タオル 飲み物	プラナ会 岩田綾子 ☎ 954-5965
きり絵を楽しむ	ミニ色紙や、はがきに貼って楽しむ「きりえ」の制作	前田 尋	8月28日(火) 9:00～12:00 定員10人 無料	***	きりえサークル「はびきの」 鞍馬洋毅 ☎ 958-4309

**対象** 市内在住、在勤・在学者。  
**定員** 各講座、定員になりしだい締切ります。  
**申込** 8月6日(月)～17日(金) 10:00～17:00 公民館にファクスで申込みしてください。  
※ファクスが利用できない場合は、公民館に電話してください。  
受付時には氏名、住所、電話番号、年齢が必要です。  
[陵南の森公民館 FAX 952-1303 ☎ 952-2751]

**陵南の森老人福祉センタークラブ連絡協議会主催  
カラオケ入門講座受講生募集**

**日時** 9月13日・27日(木)  
両日 10:00～12:00  
**場所** 陵南の森老人福祉センター  
2階 大広間  
**講師** 木根 烈氏  
(日本列島 絆の会 木根歌謡教室)  
**費用** 600円(2回分)  
**対象** 市内在住の60歳以上で、老人福祉センター使用証をお持ちの方。  
※使用証は、陵南の森老人福祉センター事務所窓口で交付します。  
**定員** 80人  
**受付・問合せ** 8月13日(月)  
10:00～12:00  
陵南の森総合センター事務所横  
クラブ連絡協議会事務局  
☎ 952-2751



## 平成 24 年度大阪府盲ろう者通訳・介助者養成研修受講者募集

視覚と聴覚に重複して障がいのある盲ろう者のコミュニケーションと移動を支援するために、通訳・介助を行う「盲ろう者通訳・介助者」の養成研修を実施します。

**対象** ①点字や手書き文字などの習得意欲がある方 ②手話の技術がある方

**期間** 平成 24 年 11 月 27 日～平成 25 年 2 月 5 日のうち 16 日間

**定員** ①②とも 30 人 (先着順) **場所** 大阪府障がい者社会参加促進センター

**費用** 受講料は無料。(テキスト代は実費負担をお願いします。)

**申込** 受講申込書を 10 月 30 日【必着】までに、(福) 大阪障害者自立支援協会  
まで郵送 (〒543-0072 大阪市天王寺区生玉前町5番 33号) または FAX 06-6775-9116

**問合せ** 詳しくは、大阪府障がい福祉室自立支援課 ☎ 06-6944-9176

## クリーンピア 21 の室内温水プールで、健康な身体づくりをしませんか？

## &lt;水泳・水中ウォーキングの効果&gt;

水泳・水中ウォーキングは、全身の筋肉をバランスよく使った運動です。さらに水の抵抗により適度な負荷が与えられることで、運動効果が高まり、体力・筋力が向上します。

また、水圧が全身の血管を圧迫することで血液の循環が活発になり、血行不良が改善され、肩こりや腰痛が解消します。

有酸素運動である水泳・水中ウォーキングは、酸素を取り込みながら継続的に運動することで脂肪の燃焼効率がアップするため、ダイエットにも適しています。

さらに基礎体力・心肺機能が向上しますので、お子様の喘息の改善にも効果があるといわれています。

水泳・水中ウォーキングは浮力が働く分、陸上での運動に比べて身体への負担が少ないので、ご年配の方や体力に自信のない方、またリハビリなどにもおすすめの運動です。

泳ぐことが苦手な方は、水中ウォーキングから始めてみませんか？

スタッフ一同、皆様のご来館を心よりお待ちしております。

(問合せ クリーンピア 21 ☎ 975-2580)

## 「救急の日」講演会のお知らせ

9月9日は「救急の日」です、またこの日を含む一週間は救急医療週間と定められています。

身近な救急に関する話題と、家庭でできる応急手当の習得を目的に今年も救急講演会を開催します。ぜひ、この機会に応急手当と AED の使い方を覚えましょう。

(参加者には粗品を用意しています。)

日時	会場
9月1日(土) 14:00～16:30	柏原市民文化会館 リビエールホール 地下1階 レセプションホール

**費用** 参加費無料

**内容** (1) 医師会医師による救急講演会  
(2) 応急手当実技講習 (AED の使用方法を含む)

柏原羽曳野藤井寺消防組合 救急救命士

**主催** 柏原市 柏原市医師会

柏原羽曳野藤井寺消防組合

**問合せ** 柏原羽曳野藤井寺消防組合  
消防課 救急係 ☎ 958-9937(直通)

## こころの健康教室・家族の心の相談室 ご案内

私たちは近隣にお住まいの方々のこころの健康増進のお手伝いをしたいと考えています。

『こころの健康教室』では、こころの健康度をチェックしながら、ストレスに負けないで生活するにはどうしたらよいかを一緒に考えたいと思っています。

『家族の心の相談室』では精神障がい(疾患)をお持ちの方のご家族に対して個別に生活上の困りごとなどのご相談をお受けし、対応などを一緒に考えていきたいと思っております。

①『こころの健康教室』 **対象** 近隣にお住まいでこころの健康に関心をお持ちの方 30人程度

**日時** 9月1日(土)、12月1日(土) 13:30～15:30

②『家族の心の相談室』 **対象** 精神障がい(疾患)をお持ちの方のご家族様。ご家族内でこころの健康に不安をお持ちの方。

**日時** 毎月第1・3土曜日 13:30～15:30 (9・11・12月の第1土曜日はお休みします)

**場所・申込・問合せ**

各講座ともに大阪府立大学大学院看護学研究科療養学習支援センター

担当: 田嶋長子、木村洋子、別宮直子、日下部祥子

☎ 072-950-2111 内線 2632 Eメール: mentalhealthosaka@gmail.com

大阪府ひとり親家庭等コールセンタースタッフ養成講座生募集(受講料:無料)

**対象** ひとり親家庭の母・父および寡婦など ①訓練期間、全日程・全時間受講できる方  
②基礎訓練修了後にコールセンターなどに就労することを望まれる方で、就労可能な方  
**日程** 9月27日(木)開講 **申込** 8月22日(木)締切り **適性審査** 9月6日(木)  
**基礎訓練** 全8日間(毎週木曜日) **応用訓練** 全22日間(訓練日未定)  
**会場** 大阪府ひとり親家庭等在宅就労支援センター(大阪府谷町福祉センター6階)ほか  
**問合せ** 子育て支援課 ☎ 947-3836(直通)

※本講座は予め適性審査を行うとともに、定員の関係上すべての申込者が受講できるものではありません。

教室受講生募集 (財)羽曳野市施設管理公社  
http://www.geocities.jp/hakanrikousha/

【講座募集にあたって】

- 各講座とも申込み開始時間の時点で定員を超えた場合は抽選となります。
- 定員に満たない場合は先着順で、定員になりしだい締切りとさせていただきます。
- 申込みは本人が直接講座開催館にて、申込み願います。
- 受講料は講座を欠席されても返金できません。

市民会館 ☎ 958-2311

料理教室①②

**日時** ①第2・4土曜日 ②第2・4金曜日 各教室 10:00～12:00  
**講師** ①網本 かほる氏 ②末吉 明美氏  
**定員** 若干名(男性も可) **費用** 2カ月6,000円 **申込** 市民会館で随時受付

カラオケ教室(朝の部)

**日時** ○10月3日・17日・31日 ○11月14日・28日 ○12月12日(木)  
最終日は発表会 10:00～12:00  
**講師** 大田 ひろみ氏 **定員** 38人 **費用** 3,000円(6回)  
**申込** 9月9日(日) 10:00

カラオケ教室(夜の部)

**日時** ○9月25日 ○10月9日・23日 ○11月6日・20日 ○12月4日(火)  
最終日は発表会 19:00～21:00  
**講師** 千種 克音瑠氏 **定員** 38人 **費用** 3,500円(6回)  
**申込** 9月2日(日) 10:00

MOMOプラザ ☎ 957-5553

パソコンマスター教室

パソコンを始めてみたい方や不安をお持ちの方でも自分のペースでわかりやすく楽しく学んで頂けます。

**日時** ①10:00～11:15 ②11:30～12:45 ③14:00～15:15(木曜のみ)  
④19:30～20:45(木曜のみ) 毎週(月)・(木)・(土)  
**講師** NPO法人きんきうえぶ **コース** ワード、エクセル ほか  
**費用** 5回6,000円 チケット制 **申込** 随時 1階受付にて

大型ポスター印刷受付中 店舗内のポスター・入り口看板ポスターなど

- 長さ1m以上、巾30cmまたは60cm
- 説明できる雛形や印刷データが入ったメモリースティックなどをお持ちください。サイズ・書式・枚数などを確認します。
- 使用用紙は普通紙使用・カラー印刷可。利用料金1mあたり200円(巾関係なく)

はびきの庵円想 生け花・陶器・絵画などの作品展示に御利用しませんか

**利用料** [午前] 9:00～13:00 1,000円 [午後] 13:00～17:00 2,000円  
[夜間] 17:00～22:00 2,000円 [全日] 9:00～22:00 4,000円  
展示期間は3日間。詳細はMOMOプラザまで。

歌声くらぶ

[市民会館] 休み  
[石川プラザ] 日時 8月21日(火) 13:00～14:30  
[丹治はや] 日時 8月28日(火) 14:00～15:30  
講師 喜多 光三氏 費用 500円 初回の方は、900円(歌集込み)

マンツーマンパソコンセミナー

受講者1人に対し、1人の講師が専属で講習します。いつからでも受講できます。電話でお問い合わせください。

パソコンが初めての方、大歓迎です。

コース	内容
① ワードの基礎から応用	文字入力、文書、はがき、表の作成など。リクエストにも対応します。
② エクセルの基礎から応用	表の作成、データ入力、グラフ作成、家計簿、住所録作成、表計算、関数計算など。リクエストにも対応します。
③ インターネット	インターネットの見方、メールの送受信について
④ デジカメ	デジタル写真取り込み、加工。写真を入れた文書やはがきの作成。

**費用** ①②受講料(テキスト代込) 10,000円(2時間×5回)

③④受講料(テキスト代込) 2,000円(2時間×1回)

**時間** 9:30～11:30、12:30～14:30、15:00～17:00  
※土・日曜日、祭日は休みです。

**問合せ** 陵南の森生きがい情報センター内 河内飛鳥 UNIC 会 ☎ 931-1900

平成24年度青少年センター定期教室生募集!!

[着付・現代マナー・組紐結び]

**期間** 9月～12月(土曜日 全13回) 10:00～12:00

※回数、期間の変更する場合があります。

**対象** 中学1年～35歳までの女性  
**定員** 先着順10人 **費用** 2,000円  
**申込・問合せ** 古市みらい館(古市幼稚園横) 2階 古市図書館内カウンター受付。(月・火休館日)

☎ 958-0050

(休館日問合せ:社会教育課

☎ 958-1111 内線 4452)

夏休み手作り教室に参加しませんか?

牛乳パックをリサイクルし、「手作りはがき」や「手作りしおり」を作ってみませんか?はびきの生活学校では下記日程で手作り教室を開催します。参加される方は当日直接会場にお越しください。(無料)

**日時** 8月25日(土) 10:00～12:00

**場所** クリーンピア 21 2階工作室

**持物** エプロン・クリアファイル

「はがき」や「しおり」にはさむ押し花、木の葉(自由)

**問合せ** はびきの生活学校 美村 ☎ 956-0875



## 向野老人いこいの家パソコン自主体験前期、後期生募集(無料)

インターネット、ワード、エクセルなどを自主的に体験学習する教室です。  
 講師による指導は行いません。  
 WindowsXP Office2003使用。(ノートパソコンの持込可。申込み時にお伝えください。)  
 ※お持ちのノートパソコンによっては、当方でのインターネットが出来ない場合もあります。

日時	前期	8月29日、9月5日・12日・19日、10月10日・24日、11月14日・28日 13:30～16:00
	後期	12月5日・19日、平成25年1月16日・30日、2月13日・27日、3月13日・27日 13:30～16:00
定員	各14人 先着順。定員になりしだい締切ります。	
申込	電話申込にて受け付けします。8月6日(月)～8日(水)	

申込・問合せ 向野老人いこいの家 ☎ 952-0033

## 「たのしいエクセル教室」受講者募集 羽曳野 IT サポート会

表計算ソフト・エクセルの表・グラフ作成などの機能を使って、健康管理に役立つ資料をつくれます。文字入力、マウス操作ができる方を対象としたワンステップアップの講座です。多くのサポーターがいますので、分かりやすいと評判です。

講習日	9月6日(水) 13:30～16:30	9月13日(水) 13:30～16:30	9月20日(水) 13:30～16:30	
講習内容	「血圧と体重データ表」の作成 「データ表から基本グラフ」の作成 新しいシートへ基本グラフの移動	「グラフの編集」ー1 棒グラフ・折れ線グラフの複合グラフ作成 グラフに第2軸を追加	「グラフの編集」ー2 データラベルの表示 目盛り軸の変更・編集 グラフに注釈を入れる	

会場 市民会館 4階研修室 使用ソフト Windows 7、Excel 2010  
 対象 20歳以上の市民・市内在勤で初心者の方。費用 3回1,300円(テキスト代含む)  
 定員 14人(応募者多数の場合は、抽選)  
 申込 往復はがき往信面の裏面に、郵便番号、住所、氏名(ふりがな)、電話番号(無記入無効)、生年月日、返信面の表面に郵便番号、住所、氏名を明記し、8月10日(金)必着にて下記住所にご応募ください。  
 〒583-8585 羽曳野市菅田4-1-1  
 羽曳野市社会福祉協議会気付、羽曳野 IT サポート会宛

問合せ 羽曳野 IT サポート会 真銅 ☎ 956-2216 携帯 090-8531-6338  
 「個人指導」初心者対象に、原則として毎月第1および第3火曜日の午後から市民会館でマンツーマンによる個人指導(2時間500円)を行っています。定員に限りあり。申込順。パソコン持込可。  
 詳細は上記、お問い合わせ先まで。

## 初心者、シニア中心の楽しくわかりやすい「パソコンサークル ステップ」

初心者、シニア中心の楽しくわかりやすい「パソコンサークル ステップ」でパソコンを学びませんか?

### 「ワード入門講座の参加者募集いたします。」

日時 8月24・31、9月7・14・21日 毎週金曜日 10:00～12:00  
 会場 市民会館 4階 研修室 (パソコンレンタル可能)  
 費用 5,500円(テキスト代含む) 定員 16人 先着順。

### 【8月の講座内容】

	日程・場所	時間	内容
中級	3日(金) 市民会館 4階	13:30～15:30	Word オートシェイプで地図作成
初級	7日(火) LIC 3階	10:00～12:00	Excel 関数①
お楽しみ		13:30～16:30	ミニアルバム作成講座(1,500円)
中級	10日(金) 市民会館 4階	13:30～16:30	Word ポスター作成 new!(1,500円)
ネット	17日(金) 市民会館 4階	13:30～15:30	役立つインターネット検索 new!
初級	21日(火) LIC 3階	10:00～12:00	Word 表が入った文書作成
チャレンジ		13:30～16:30	Excel チャレンジ講座 new!(1,500円)
ネット	24日(金) 市民会館 4階	13:30～15:30	インターネット中級講座1回目
初級	28日(火) LIC 3階	10:00～12:00	Excel ヘッダー・フッター
中級		13:30～15:30	Word 書式の異なる文書を挿入する new!
ネット	31日(金) 市民会館 4階	13:30～15:30	インターネット中級講座2回目

※上記講座以外にも「個別指導」を開催しております。

費用 1回(2時間)1,000円(『個別指導』1時間1,200円)  
 定員 15人先着順。持物 ノートパソコンをご持参ください。(レンタル可 予約制 台数制限あり)  
 問合せ パソコンサークル ステップ 山田 携帯 090-6608-5799  
 ブログ <http://pasokonstep.blog.eonet.jp/>

## 定期救命講習(上級救命講習)のお知らせ

AED(自動体外式除細動器)の使用方法を含めた応急手当など

定期救命講習で上級救命講習(8時間)を実施します。上級救命講習は、平成24年度に2回しか予定しておりませんので、この機会をお見逃しなく。(次回は来年3月に実施予定)

日時	会場
9月23日(日)	柏羽藤消防本部 3階 視聴覚室

時間 9:00～17:00

※8月1日よりお電話での受け付けを開始します。

※定員は30人です。定員になりしだい受け付けを終了します。

※上記講習会では、受講後に修了証を発行いたします。

問合せ 柏原羽曳野藤井寺消防組合  
 消防課 救急係 ☎ 958-9937(直通)

## 平成24年度 傾聴ボランティア養成講座受講生募集

ボランティア活動の多くの場面で必要なコミュニケーション力を高めるには「耳を傾けてきき、受けとめ、共に感じる」ことが大切です。

今回は「傾聴」とはどういった事かを学び、これからのボランティア活動に生かしていくことを目的に開催します。

内容 ①講義「傾聴ボランティアとは?」  
 ②実技演習「傾聴を体験しよう」  
 ③傾聴ボランティア活動の紹介  
 羽曳野傾聴「楽花生」

日時 9月13日(水)・20日(水)  
 13:30～16:30

※各日講義の内容は共通です。

場所 市役所別館2階 研修室

対象 傾聴ボランティアに関心のある方。

定員 30人程度

持物 筆記用具

申込 8月6日(月)～9月6日(水)

市役所別館2階または電話にて受け付け。

問合せ 羽曳野市社会福祉協議会  
 ☎ 958-2315

### 親子リズム

ヒノキの床材を用いた広いホールで親子でのリズム遊びを楽しみましょう。

**日時** 9月2日(日) 9:30～11:00

**場所** 子育てサポートくるみホール

**対象** 歩いている子。

**その他** 動きやすい服装。

石川臨時駐車場より送迎あり。

**育児相談** 11:00～は要予約・無料

**問合せ** 子育てサポートくるみ

☎ 957-3282

### 桂 吉弥落語会

子どもからお年寄りまで楽しんでいただける古典芸能を身近に感じてください。

**日時** 9月17日(月・祝) 10:00開演

(9:30開場)

石川臨時駐車場より送迎あり

**場所** 子育てサポートくるみホール

**チケット** 大人 1,000円

子ども 500円

※未就学児は入場できません。

※定員になりしだい締切ります。

**問合せ・チケット購入**

子育てサポートくるみ ☎ 957-3282

### 「平成 23 年度発掘調査成果展」 のお知らせ

平成 23 年度に調査を実施した白鳥2号古墳、峯ヶ塚古墳、前の山古墳の埴輪を展示します。

**期間** 12月20日(木)まで

**場所** 陵南の森公民館 歴史資料室

**問合せ** 社会教育課 歴史文化推進室

☎ 958-1111 内線 4483

### こどもステーションの

#### ふれあいカフェ

「食生活を変えてみませんか？」

赤ちゃん連れの人や、高齢者の人たちも一緒に会食することで世代をこえて食を通したふれあいを目指します。

基本メニューは…玄米菜食、低カロリーで行っています。

**日時** 毎週(月)・(水)・(金) 12:15～13:15

**費用** 500円(親子は700円)

前日までにご予約ください。

**問合せ** NPO法人南河内こども

ステーション ☎・FAX 957-1114

### 高齢者敬老入浴

65歳以上の市民を対象に毎月1回、市内の公衆浴場において敬老入浴を行います。

入浴時に対象年齢以上であることを申し出てから入浴してください

**日時** 8月15日(水)、9月15日(土)

**利用料金** 100円

**利用できる施設** 新高鷲温泉、

古市温泉、紅梅湯、羽曳野温泉

**問合せ** 福祉支援課 ☎ 947-3825(直通)

### 東日本大震災復興支援 チャリティー夕涼み会

当日の売上の一部を復興支援として寄付いたします。

**日時** 8月5日(日) 16:00～20:00

和太鼓演奏：16:00～

和太鼓練習会：17:00～

屋台：わなげ、あてもの、金魚

すくい、焼きそば、たこせん

ほか多数出店

**場所** 古市駅東広場

**主催** 羽曳野青年団協議会

### ギャラリーはびきの



▲江戸時代に描かれた応神天皇陵古墳

### 古市古墳群の盟主 応神天皇陵古墳

8月18日(土)～10月21日(日)《予定》

世界文化遺産登録をめざしている古市古墳群。その盟主である応神天皇陵古墳は、墳丘の長さでは百舌鳥古墳群の仁徳天皇陵古墳におよびませんが、体積では日本一を誇り、羽曳野市の歴史遺産の筆頭でもあります。

この日本一の古墳について、周辺の発掘調査や江戸時代の絵図などを参考に、その実体を紹介します。

超巨大な前方後円墳。その雄大な姿は、当時の大王の墓であることを改めて感じさせてくれるとともに、当時の卓越した文化や技術が結集されたモニュメントであることがわかります。

これらの展示資料を通して古市古墳群の普遍的な価値をご理解いただき、一層身近に感じていただければ幸いです。

(問合せ：歴史文化推進室 内線 4484)



**クール&パワースポット「滝畑ダム探検」参加者募集**

「滝畑ダム探検」では、普段は入ることのできない管理用通路や「監察廊」の探検、「磨崖仏」見学を体験いただけます。

**日時** 8月30日(火)までの毎週火・木曜日に開催。 14:00～(約1時間程度)

**申込・問合せ** 希望日の1週間前までに要予約。参加費無料。

大阪府南河内農と緑の総合事務所滝畑ダム分室 ☎ 0721-62-3672

おおさかもん  
**「大阪産めぐり」スタンプラリー**

南河内大阪産めぐり実行委員会では、南河内の農林産物などに親しんでもらうため、大阪産を扱う農産物直売所や飲食店、農林関係施設などをめぐっていただき、スタンプ3コを集めて応募いただいた方に抽選などで、参加店・施設から南河内の大阪産農産物や施設利用券などをプレゼントするスタンプラリーを実施します。

応募用紙は参加店・施設など約40カ所や、南河内市町村農林担当課などで入手できます。

詳しくは、大阪府南河内農と緑の総合事務所ウェブサイトに掲載しています。

**問合せ** 大阪府南河内農と緑の総合事務所 ☎ 0721-25-1131 内線210

**「平和パネル展」を開催します。**

平和の尊さについて考えてみませんか。

**日時** 8月6日(月)～10日(金)

9:00～17:30

**場所** 市役所1階 コミュニティスクエア

**【署名コーナーを併設しています】**

核兵器のない世界を実現するため『「核兵器禁止条約」の交渉開始等を求める署名』(平和市長会議)にご協力ください。

**問合せ** 人権推進課

☎ 958-1111 内線1053・1054

**菊初会「ゆかた会」入場無料**

先着100人様に粗品進呈。

**日時** 8月5日(日)

11:00開演(10:30開場)

**場所** 市民会館 大ホール

**問合せ** 菊初会 武田

携帯090-3670-1144

<http://www.kikuhatsukai.jp>

**みなみかわち歴史ウォーク 第1回「古市古墳群から悠久の丹比柴籬宮を歩く」**

華やいで大阪・南河内観光キャンペーン協議会では、今なお残る歴史をテーマに、古墳、社寺、文化遺産など歴史を訪れるハイキングを行います。ぜひ参加してください。

**日時** 9月9日(日) 9:30～10:00 峰塚公園・峯ヶ塚古墳(近鉄古市駅より徒歩約10分)集合・受付 参加自由(事前申込不要)

**費用** 無料(拝観料などは自己負担)

**その他** 雨天決行(※荒天中止。予備日設定はありません。)

**コース** 近鉄古市駅…峰塚公園・峯ヶ塚古墳(スタート・受付)…日本武尊白鳥陵古墳…白鳥神社…誉田八幡宮…道明寺天満宮…道明寺…仲姫皇后陵古墳…津堂城山古墳…深居神社…厳島神社…大塚山古墳…柴籬神社…ふるさとびあプラザ(ゴール) 近鉄河内松原駅 徒歩約13km

**参加特典** 参加賞(参加者の中から抽選でプレゼント)

完歩賞(シリーズ全3回を完歩した方全員に商品をプレゼント)

**問合せ** 華やいで大阪・南河内観光キャンペーン協議会事務局  
 (富田林市産業環境部商工観光課内)

☎ 0721-25-1000

**第16回 白鳥祭**

毎年恒例「白鳥祭」を開催します。

**日時** 8月5日(日) 15:30～21:30

**会場** 白鳥会館広場

**内容** 河内音頭による盆踊り、模擬店ほか

**共催** 白鳥会 白鳥商店街



(白鳥会館 ☎ 958-4171)

はびきのコロセラム  
8月の主な行事予定

日程	会場	内容
1日(水)	サブアリーナ	卓球連盟 ウーマンリーグ大会
5日(日)	メインアリーナ	卓球連盟 クラブリーグ戦
12日(日)	メインアリーナ	合気拳法連盟 全日本セフティー空手道選手権大会
13日(月)	メインアリーナ	全日本薬学生バスケットボール大会
14日(火)	メインアリーナ	
15日(水)	サブアリーナ	
16日(木)	サブアリーナ	卓球連盟 レイディング大会 ラージボール
17日(金)	サブアリーナ	
24日(金)	メインアリーナ サブアリーナ	南河内地区中学校総体 開会式およびバレーボール、 バスケットボールの部
25日(土)	メインアリーナ	南大阪ミニバスケットボール連盟 南大阪招待はびきのカップ
26日(日)	サブアリーナ	
30日(木)	サブアリーナ	大阪府ウエイトリフティング協会 全日本マスターズ選手権大会
31日(金)	サブアリーナ	

市民プールをご利用ください

大プールとファミリープールがあり家族そろって楽しめます。  
大プールは、10コースのうち2コースを健康増進と体力づくりのためのコースとしています。ただし、入場者の状況などにより設けない場合もあります。  
※大プールは一部身長制限があります。  
**日時** 8月31日(金)まで ① 9:30～11:30 ② 12:00～14:00  
③ 14:00～16:00 ④ 16:00～18:00  
**費用** 1回あたり、大人 200円、中学生以下 100円 更衣ロッカー (有料 100円)  
**場所** 市民体育館(西浦)の北側 ※盗難防止のため、貴重品を持参しないでください。  
**問合せ** 市民プール ☎ 957-1119

第12回 市長杯ふれあいドッジボール大会

**日時** 10月27日(土) 9:00～ **会場** はびきのコロセラム  
**部門** 小学3・4年生の部、小学5・6年生の部  
**対象** 市内在住・在学の小学生で構成されたチーム **費用** 1チーム 1,000円  
**募集チーム数** 両部門の合計先着 60チーム  
**申込** 9月3日(月)～24日(月) スポーツ振興課(別館3階)・はびきのコロセラム  
市民体育館のいずれかへ(参加費を持参)  
**抽選会** 10月1日(月) 19:00～市役所別館3階会議室で。

ウエイトリフティング部員募集

興味のある方、体を鍛えたい方。  
5年生以上、男女、年齢を問わず募集しています。  
**日時** 毎週(月)・(水)・(金) 18:00～21:00  
**場所** はびきのコロセラム 地下1階  
**費用** 大人 2,500円、高校生 1,500円  
中学生以下 1,000円  
**申込** 羽曳野ウエイトリフティングクラブ  
(はびきのコロセラム 地下1階)  
または(藤原) 携帯 090-4648-6401

第27回 羽曳野市ソフトテニス連盟会長杯大会の参加者募集

**日時** 9月9日(日) 7:00～17:00(予備日9月16日(日))  
**会場** 市民体育館テニスコート(西浦)  
**対象** 市内在住・在勤・在クラブの高校生以上または、連盟が認めた方。  
**部門** 男子1部(高校生以上)、男子2部(40歳以上) 男子3部(55歳以上)  
女子1部(高校生以上)、女子2部(40歳以上) 女子3部(55歳以上)  
**費用** 1チーム 2,000円(高校生は 1,500円)  
**申込・問合せ** 8月29日(水)までに電話かファクスにて下記まで。  
(猪砂) ☎・FAX 956-4788 (渡辺) 携帯 090-5169-3089

はびきのコロセラム 教室参加者募集

☎ 937-3123  
http://www.geocities.jp/hakanrikousha/colosseum.html

フットサル教室(後期) 参加者募集

サッカーをしたことがない方にも分かりやすく指導します。また女の子が多い場合は女子のクラスを用意します。  
**日時** 9月15日～3月2日 土曜日  
(全10回)日程は受付時にお知らせします。  
○1部 8:30～10:00  
○2部 10:15～11:45  
**会場** コロセラム メインアリーナ  
**対象** 市内在学中の小学生  
**定員** [1部] 女子10人・男子1～3年生 20人 先着計 30人  
[2部] 4～6年生クラス各10人 先着計 30人  
**費用** 3,000円(保険料含む)  
**申込** 8月18日(土) 9:00～  
コロセラムで受付いたします。  
※参加費を持参(電話不可・代理可)

親子スポーツ教室 参加者募集

**日時** 9月6日～11月15日  
毎週木曜日(全10回 11/1除く)  
**Aクラス** 9:30～10:10  
**Bクラス** 10:15～10:55  
**Cクラス** 11:00～12:00  
**会場** コロセラム サブアリーナ  
(都合によりメインアリーナに変更の場合あり)  
**対象** [A・Bクラス] 市内在住で平成21年4月2日～平成22年4月1日生まれの未就園児1人とその親。  
[Cクラス] 市内在住で平成21年4月1日までに生まれた未就園児1人とその親。  
**定員** 各クラス 35組 70人  
※ただし、妊婦の方はご参加できません。  
**費用** A・Bクラス 4,000円  
Cクラス 5,000円(保険料含む)  
**申込** 8月2日(水) 9:00～  
コロセラムへ直接申込みをしてください。  
定員になりしだい、受付けを終了させていただきます。  
※参加費を持参(電話不可・代理可)

パパ・ママも一緒に楽しもう!

親と子のキッドピクス 参加者募集

親子で簡単なエアロピクスを通じ、運動神経の発達を促し、元気で明るい子どもの育成を目指すと共に、親子のスキンシップを図ることを目的とします。運動不足のお父さん、お母さんに最適。  
**日時** 9月5日～11月14日  
毎週水曜日(全10回 11/7を除く)  
15:15～16:15  
**会場** コロセラム サブアリーナ  
(都合によりメインアリーナに変更の場合あり)  
**対象** 市内在住・在勤の親と平成18年4月2日～平成22年4月1日生まれの子ども(対象年齢内であれば子どもの複数参加可)  
※妊婦の方はご参加できません。  
**定員** 先着 25組  
**費用** 4,000円(保険料含む)  
※子ども複数参加の場合、1人ごとに2,000円加算。  
**申込** 8月1日(水) 9:00～  
コロセラムで受付いたします。  
※参加費を持参(電話不可・代理可)



# 8月の相談の日程 お気軽にご相談ください(すべて無料です)

相談	開催日	時間	会場	予約・その他
法律相談	7日・14日・21日・28日(火)	13:30～16:30	市役所 1階 市民相談室	随時予約を受けています。専用電話(☎957-4000)1日あたり定員8人。相談時間は20分。 ※陵南の森総合センターの相談をご利用される場合は素足厳禁のため、必ず靴下を履いてお越しください。
	2日・16日(木)		陵南の森総合センター	
行政相談	8日(水)	13:00～15:00	市役所 1階 市民相談室 陵南の森総合センター	国の仕事に関する要望・苦情・意見や相談について。予約不要。直接お越しください。
女性相談 (第1・4水曜日)	1日(水)	13:30～16:30	市役所 1階 市民相談室(電話・面接)	夫や恋人からの暴力、女性の体や性に関する悩みなど。予約は随時受け付けます。(☎958-1111 内線1055)
	22日(水)		陵南の森総合センター(面接のみ)	
消費生活相談	毎週(月)(水)(金) [祝は除く]	10:00～16:00 ※(水)は15:00まで	市役所 2階 消費生活相談室	まずは電話でご相談ください。(☎947-3715)
障害者生活相談	毎日 [(土)(日)祝年末年始は除く]	9:00～17:30	支援センターはる	身体または知的障がい者の方のご相談、障がい者の就業に関するご相談。(☎957-1607 FAX957-1604)
		8:45～17:00	地域支援センターばんびーの	18歳未満の障がい児の方のご相談。(☎950-1530 FAX950-1531)
		9:00～17:30	支援センターフレンドハウス	精神障がい者の方のご相談。(☎953-0519 FAX953-0567)
		9:00～16:00	相談支援センターホープ	精神障がい者の方のご相談。(☎957-2175 FAX957-2176)
障害者雇用相談	16日(木)	13:00～17:00	市役所別館 1階 相談室	福祉支援課に予約。(☎958-1111 内線1150 FAX957-1238)
育児相談	毎日 [(土)(日)祝は除く]	9:00～17:00	保健センター	まずは電話でご相談ください。(☎956-1000)
教育相談	3日・24日(金)	10:00～16:00	青少年児童センター	電話でも相談可能。(☎952-0032)
教育相談	毎日 [(土)(日)祝は除く]	10:00～16:00	教育研究所(LICはびきの内)	まずは電話でご相談ください。(☎958-7867)
家庭児童相談	毎日 [(土)(日)祝は除く]	9:00～17:00	市役所別館 子育て支援課	子育て支援課に予約してください。(☎947-3837 直通)
ひとり親家庭相談	毎週火・金曜日	9:00～17:00	市役所別館 子育て支援課	子育て支援課に予約してください。(☎947-3836 直通)
育児・子育て・児童相談	毎日 [(土)(日)祝は除く]	9:00～17:00	子育て支援センター ふるいち・むかいの	予約不要。直接お越しください。 電話相談はふるいちのみです。(☎958-3308)
総合相談	毎日 [(土)(日)祝は除く]	9:00～17:00	人権文化センター	人権・進路・就労・生活に係る相談。予約不要。電話または直接お越しください。(地域人権協議会 ☎937-0860)
若者自立のための無料相談	毎月第3金曜日	14:00～17:00	市民会館 3階 第6会議室	まずお電話でご相談ください。 (学校法人神須学園 ☎0744-44-2055)
心配ごと相談	東部地域 2日(木)	13:00～16:00	市役所別館 2階 ボランティアセンター	予約不要。直接お越しください。民生委員の皆さんが、あらゆるご相談に応じます。(社会福祉協議会 ☎958-2315)
	西部地域 23日(木)	13:00～16:00	社会福祉協議会西部事務所	
ボランティア相談	毎日 [(土)(日)祝は除く]	9:00～17:30	市役所別館 1階 ⑦番窓口 (社会福祉協議会事務所)	予約不要。直接お越しください。電話でも相談可能。(☎958-2315)
総合福祉相談	毎日 [(土)(日)祝は除く]	9:00～17:30	市役所別館 1階 ⑦番窓口 (社会福祉協議会事務所)	予約不要。直接お越しください。電話でも相談可能。(☎958-2315)
介護相談	毎日 [(土)(日)祝は除く]	9:00～17:30	市役所別館 1階 ⑦番窓口 (社会福祉協議会事務所)	予約不要。直接お越しください。電話でも相談可能。(☎958-2315)
学習相談	毎日 [祝は除く]	9:00～17:00	LICはびきの 1階 市民大学	(☎950-5503・FAX950-5650)市民大学ウェブサイトでも受付。
農業相談	21日(火)	13:00～16:00	市役所 2階 農業委員会事務局	前日までに予約。先着3人。(☎958-1111 農業委員会事務局まで)
地域就労相談	毎日 [(土)(日)祝は除く]	9:00～17:00	地域就労支援センター (人権文化センター内) および産業振興課内	(☎937-0860)または直接お越しください。 ※古市駅東広場の観光案内所に設置しています端末で、ハローワークインターネットサービスがご覧になれますのご利用ください。 (羽曳野市地域就労支援センターでは就職斡旋を行っておりません。)
相談	開催日	時間	予約・その他	
青少年相談コーナー (16～おおむね25歳)	毎日 [(土)(日)祝は除く]	9:00～17:45	大阪府富田林子ども家庭センターでは、中学卒業後の青少年が抱える悩み(対人問題、ひきこもりなど)を専門の担当者がお受けします。(☎0721-25-1172)	
青少年本人専用相談	毎日 [(土)(日)祝は除く]	16:00～22:00	青少年本人からの相談を専門の担当者が☎(06-6946-0003)とEメール(ssl@yso.or.jp)でお受けします。	

第15回羽美協公募展

一般出品者募集

洋画：油彩、水彩、ガッシュ  
出品作品 F8号～F10号(1点)  
申込 9月3日(月)まで  
秋月 携帯 090-6751-3440  
(羽曳が丘西1-7-40)

アロハアイナ・リックはびきの教室  
(無料体験)

日時 8月2日(木)・9日(木)・23日(休)  
(おひとり様いずれか1回のみ)  
9:10～10:25(49歳まで)  
10:30～12:00(50歳以上の方)

場所 LIC はびきの  
申込・問合せ アロハアイナ近藤  
携帯 090-5648-4638

「ミュージックセラピー」

懐メロを歌って心の中からリフレッシュ。簡単な楽器を使って頭の運動も。  
日時 8月3日・17日、9月7日・21日、  
10月5日・19日(金曜日)  
10:00～11:00  
場所 LIC はびきの  
対象 歌謡曲や童謡が好きな方  
問合せ 板垣 携帯 090-5993-3483

クローバー「手作り市」

約80店舗の手作り作家さんが出展します。入場無料。  
日時 8月19日(日) 10:00～15:00  
場所 LIC はびきの 1・2階・屋外  
問合せ イベントサークル「クローバー」  
中辻 http://968.99hit.com  
携帯 090-9989-0766

子育てひろば

小さいお子さんをお持ちのお母さん。  
「ほっ」と一息しませんか。  
日時 8月21日 毎月第3火曜日  
場所 LIC はびきの 2階和室  
費用 100円(お茶・おやつ代)  
申込 予約不要  
問合せ エスコープ大阪 南河内地  
域委員会 ☎ 072-293-4660

## 風流韻事

市民の皆さんの趣味の欄です

新緑の カーテンのよう 山本 孝子	影を出て アリの動きの 久保田 郁子	枯れかける 心の花に 水をのむ 長田 和恵	孫の丈 肩をいからせ 背くらべ 森本 陽子	骨折記念 今や装具は インテリア 三崎 伴子	人參葉 のびる厨に 梅雨の雷 近藤 好子	手を広げ やってくる夏 まとわれり 佐谷 奈々子	雷鳴に かけてきて我れの かげに入る 清水 三央
S Lに 汽笛響かせ たなびく煙 木戸 南子	見たきもの 南郷に咲ける ジャカランタ ふわりと香る 水無月の風 小島 香織里	七夕の 旅キャンセルし 天の川 今ごろきつと 思いをはせる 勝田 町子	打ち返す 波を眺めて 初夏の宵 とんびよろこび 窓辺により来 杉田 三奈	しとしと 止まぬ雨にも なほ強く 美しさ増す あじさいの花 浅田 真由美	海開き 我が家の庭も プール開き 日焼けた顔の ひ孫飛び込む 青塚 恵美子		

俳句・川柳などジャンルは問いません。なお、初めての方やしばらく掲載していない方を優先していますので、ご了承ください。また、投稿の際は、ふりがな、住所、電話番号も添えてください。  
※俳句・川柳などにもふりがなをお願いします。  
(あて先) 〒583-8585 羽曳野市役所 秘書課広報担当

ふじいでら 葛井寺の「千日まいり」交通規制

葛井寺では、8月9日(木)に「千日まいり」が行われます。同日は、参詣者や境内周辺の露店などで賑わいます。そのため、藤井寺駅周辺道路は、16:00～23:00まで交通規制され、自動車、バイクなど(路線バスのみ通常運行)、通行が禁止されます。自転車でご参詣される方は「カルタ池跡広場仮設駐輪場」または「市立藤井寺駅南駐輪場、ブクダ公園仮設駐輪場」を利用してください。路上には駐輪しないでください。

葛井寺 ☎ 938-0005

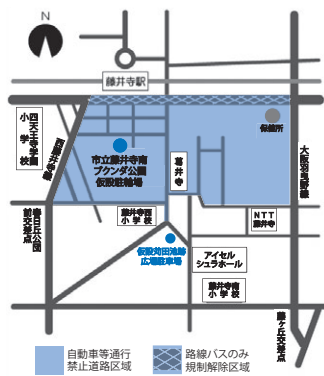

中学生の広報大使 アメリカでアピールしてきます!

7月11日(休)、市役所市長室に訪れたのは、高鷲中学校2年生の西畑和希君(13歳)。西畑君の目的は、この夏休みを利用してアメリカのウイスコンシン州に1カ月ホームステイする予定。その間、訪問先の人たちに羽曳野市の紹介をしてほしいと、広報大使です。今回は、その時必要な羽曳野市の概要・歴史資料などのパンフレットを市長より受け取るために訪問されました。西畑君は、2歳から始めた英会話だが、ホームステイにあたって、「すごく緊張しているが、羽曳野市のアピールしてきます。」と好奇心旺盛な顔つきで話をしてくれました。



▲市長より羽曳野市の資料を受け取る西畑君



# 社会福祉協議会

社協の地域福祉活動協力金にご協力をお願いします

総合福祉センター 1階⑦番

◆☎958-2315 ◆FAX958-3853

◆http://www.hasyakyo.net/

◆Eメール: hasyakyo@alpha.ocn.ne.jp

## ◆介護者のつどい

(羽曳野市介護者家族の会)

【日時】平成24年8月6日(月)  
13:30~15:30

【内容】介護している立場同士で、お互いの悩みや体験を共有し情報交換できる交流会を開催します。今回は、グループホームの職員さんも参加して施設紹介をして頂き交流会にも参加して頂きます。また希望者には個別相談もお受けできますので、初めての方でもお気軽にご参加ください。途中参加や途中退出も可能です。

【場所】羽曳野市社会福祉協議会西部事務所(あいあいハウス)  
※羽曳野支所隣り

【定員】20人

【申込】羽曳野市社会福祉協議会

☎958-2315

※駐車場に限りがありますので、車でお越しの際は申込時にお伝えください。徒歩・自転車・電車でお越しください。

## ◆ベビっこひろば

8月の「ベビっこひろば」はお休みです。

問い合わせ

ベビーハウス社協 ☎930-0240

## ◆愛の献血にご協力ください♥

8月10日(金) LICはびきの

9月14日(金) ミートプラザ

10月5日(金) 羽曳野市役所

受付時間 10:00~12:00

13:00~16:30

10月21日(日) 健康まつり(はびきのコロセラム)

羽曳野ライオンズクラブ 共催

受付時間 10:00~15:00

血液センターからの申し出により400ml献血限定での受付になります。

献血カードをお持ちの方は、【献血方法別の次回献血可能日】をご確認ください。

※本人確認のため、受付時に身分証明書(免許証・保険証等)の提示をお願いする場合があります。

## 義援金を募集しています

受付窓口は国会又は下記にまでお願いし  
ます。

義援金名 平成24年7月大分県大雨災害義援金

金融機関 ゆうちょ銀行

口座番号 01750-5-80

口座名 日赤大分県支部大分県大雨災害義援金

※通信欄に「大分県大雨」と明記してください  
受領書の発行を希望する場合は、その旨を通信欄  
に記載してください

義援金名 H24.7.12熊本広域大水害義援金

金融機関 肥後銀行 三郎支店

口座番号 普通預金 557640

口座名 日本赤十字社熊本県支部

支部長 蒲島 郁夫(かばしま いくお)

## 善意のご寄付ありがとうございます

(平成24年7月)(敬称略)

匿名	¥2,000
四ツ葉のクローバーの皆様	¥2,000
浅田 照次	¥20,000
浅田 悦弘	¥10,000
西野 弘一	¥2,000
大阪第一介護タクシー	
ご利用者様および従業員一同	¥30,000
服部 品子	¥3,000
羽曳野市環境衛生事業協同組合	¥30,000
真銅 善夫	ぶどう1.2kg 100箱



飛鳥の真銅善夫様より今年もぶどう1.2kg入り100箱をご寄付いただき、市内施設に配布させていただきました。

## 訪問介護職員(登録ヘルパー)を募集しています

【資格】ヘルパー2級以上

詳しくは社会福祉協議会までお問い合わせください。

## こちら 羽曳野けいさつ署

誉田 4-2-1

☎952-1234

## 安心・安全な街づくりをみんなの手で!

羽曳野市における街頭犯罪の発生状況は、府下的に見ても高い水準で推移しています。私たちの身近なところでおこる街頭犯罪は、ちょっとした注意で防ぐことができます。

### 車上ねらい・部品ねらい

○車内に物を置かず、カーナビやナンバープレートには盗難防止ネジを取り付けましょう。

→犯人は車内を覗いて目当ての物があれば、ガラスを割ったり鍵穴をこじ開けたりして犯行に及びます。

多発地域: 伊賀地区、恵我之荘地区、高鷲地区、西浦地区

### オートバイ盗

○駅周辺での発生が多いですが、最近は団地やマンション、個人宅での被害が増加しています。

→駅周辺にとめるときは駐輪施設を利用しましょう。また、自宅やマンションに駐めていても油断することなく、車体にカバーをかけ、しっかりロックしましょう。

多発地域: 白鳥地区、西浦地区

### 自転車盗

○駅周辺・団地やマンションで発生しています。ダブルロックやワイノキーを利用し、駐輪設備が整った場所にとめましょう。

多発地域: 古市駅周辺

### 自動車盗

○車から離れる際は確実に施錠をし、防犯カメラや防犯灯が整備されている駐車場を利用しましょう!

→犯人は、明るい場所や犯行に時間がかかる事を嫌います。

多発地域: はびきの地区、恵我之荘地区、野地区、島泉地区

### ひったくり

○自転車の前カゴには「ひったくり防止カバー」を付け、カバンは車道と反対側の手に持ちましょう!

→これだけで、犯人は犯行を諦める傾向があります。

多発地域: 高鷲駅周辺



# だんじり祭り 特集 Part 2

今回の特集は市内において、その年の一番初めに開催され、  
 誉田地区秋の大祭として執り行われる、誉田地区のだんじり祭りに  
 スポットをあててみましょう。誉田4町の宮入神社である  
 誉田八幡宮は、志神天皇と主祭神としており、日本最古の八幡  
 宮と称されています。誉田地区の祭りの歴史を紐解いてみると、  
 とても古く「河内名所図会（1801年）」の説の一つに「誉田の  
 梁車（だんじり）は古風にして外の囃子とは違ふ也これだんじり  
 の始まり也とぞ」と書かれていたり、羽曳野市指定有形文化  
 財として登録されている、「藤花車（ふじだんじり）」の舞台裏  
 面には、「従天和二壬戌年、再造至文久  
 二壬戌年迄百八十三歳引成候（1682年  
 ～1862年頃）」などの墨書銘があり、祭  
 りが執り行われていた年代や製作された  
 時期をうかがうことができます。そして、  
 誉田八幡宮では当時使われていた雄姿を  
 残したままに今にも動き出しそうな地車  
 が展示されています。

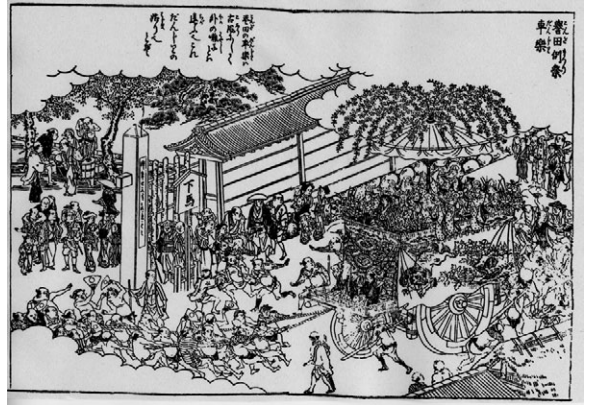

▲「河内名所図会（1801年）」

資料提供：誉田八幡宮



◀ 羽曳野市指定有形文化財として登録されている、「藤花車（ふじだんじり）」

## 馬場町



馬場町の宮入と力尽きるまで回す  
 ぶんまわしをご覧ください！



大人から子供まで、幅広く  
 楽しめる祭りをしています！

## 西之口

大阪で唯一、境内に敷いてある瓦砂利の上を各町のだんじりが  
 勢いよく走りながら宮入りする様はとて迫力があります。また、  
 だんじりの4つの独梁（コマ）を地面に着地させたままクルクル  
 と回す「ぶんまわし」は地域独特の文化です。ぜひご覧ください！

## だんじり祭りの開催日

9月15日(土) 夜宮入

9月16日(日) 昼宮入

宮入先：誉田八幡宮

## 鍛冶町



創る伝統・刻む歴史  
 一致団結・優雅な祭り！



事故や怪我、喧嘩のない素晴らし  
 い祭りをご覧ください！

## 玉水町