



はびきの

広 報

12 2016
DECEMBER No.662

2016年12月1日発行

発行 羽曳野市 市長公室 秘書課
〒583-8585 羽曳野市菅田4-1-1
072-958-1111 (代表)URL <http://www.city.habikino.lg.jp/>
E-mail mailbox@city.habikino.lg.jp

●音声版「声の広報」は市ウェブサイトからダウンロードできます。

今月の表紙

冬の恒例行事「市民マラソン大会」。石川サイクルロードを巡り、ゴールする頃には、みんな体はぽっかぽか、寒さは吹き飛んでしまいました。(今年の開催は12月11日(日)、なお、参加申込は終了しています。)

もくじ

- 2 市長挨拶
- 3 市民表彰式典
- 4 年末年始の業務ほか
- 5 人権週間特集
- 6 人事行政の運営などの状況
- 8 国民年金・かかりつけ健康メール・東洋医療
- 9 きらきらシニア
- 10 図書館だより・菊花大会
- 11 保育施設等利用申込案内・留守家庭児童会(学童保育)入会受付
- 12 子育て支援センター
- 13 幼稚園・保育園の子育て
- 14 健康ファミリー
- 16 街かどから
- 18 民生委員児童委員、主任児童委員
- 19 LICはびきの
- 20 制度・お知らせ・募集など
- 33 相談窓口
- 34 市民のページ・風流韻事
- 35 社協・警察

羽曳野市

市章は「羽」の文字を抽象的に図案化し、シンブルに表現したもの。鳥のはばたきのような市の雄飛と発展性を示しています。

面積…26.45km²

人口…113,464人(前月比-111)

男… 54,148人

女… 59,316人

世帯… 49,381

(平成28年10月31日現在)

～みんなで作る
だれもが住みたいまち～
をめざして

秋晴れのさわやかな日、市内のグループホーム入居者らが集う交流会「にじの会」が、駒ヶ谷駅西側公園で開かれ、私も参加してまいりました。8つの施設入居者22人の方が、スタッフの皆さんとともにバーベキューに舌鼓を打ち、歓談、最後に農園でのみかん狩りを体験されました。

公園に隣接する農園は傾斜や段差もなく、高齢の方も車いすの方も安心して利用していただけます。市立幼稚園の園児たちも、毎年みかん狩りを楽しんでくれています。

子どもから高齢者まで、健康な方も障がいのある方も、みんなが過ごしやすい環境は、まちの将来像である「だれもが住みたいまち」に直結します。

人々の暮らしや交流を分断することのない伸びやかなまちを、皆さんとともにつくっていきたいと思います。

羽曳野市長 北川 嗣雄



OBCラジオ大阪アナウンサー原田年晴さんを講師に迎え、コミュニケーション能力向上研修を実施しました。

本市では、職階や経験年数に対応した、様々なテーマでの人事研修に取り組んでいます。

「コミュニケーション力」は、状況に応じて処理する能力、種々の情報の断片を組み立てる能力など、今の公務員に求められる能力の「基礎となる力」であるとの認識のもと、採用2年目の職員を対象に実施しています。





市政の発展や文化の向上に尽くされた方々をたたえる

市民表彰式典

菊薫る文化の日、LIC はびきのホール M において、平成 28 年度市民表彰式典が挙行されました。市政の発展や福祉の増進、文化の向上、地域奉仕、公園美化活動などに尽力された 91 人と 1 団体が市長表彰を、教育や文化・スポーツ活動に尽力された 17 人が教育委員会表彰、教育長特別表彰を受けられました。(敬称略・順不同・匿名の方を除く)



－有功者表彰－

<消防団正副団長>

上田 茂 藤田 岳

－自治功労者表彰－

<農業委員>

大野 明夫

<区長>

青山 成年 中山 博文
流田 齊 浜田 健司
細川 哲 松山 明

<消防団員>

東 洋子 安保 俊宏
上田 伸幸 梅谷 典宏
久保田 直弥 杉村 崇裕
隅谷 祐一 中筋 崇夫
藤井 保宏 松井 克浩

<明るい選挙推進協議会委員>

松村 美喜子

<介護相談員>

梅村 知佐 神田 節子

<民生委員児童委員>

天見 明美 大野 淳子
奥野 久子 河合 智子
熊野 千代子 九里 富子
小池 貴子 阪野 嘉子
下向井 和子 高橋 勝彦
高橋 佳子 中村 隆
中村 美代子 西川 重太郎
根口 ミチコ 野見 利子
林 道子 日田 正男
古川 純子 堀口 恵三
松村 雅史 美甘 信子
宮井 文恵 山本 理恵

<保護司>

中條 薫

<羽曳野市戦没者遺族会役員>

金木 正和

<羽曳野市身体障害者福祉協議会役員>

宮本 千恵子

<学校医・園医>

音野 慶仁 立山 博一

<青少年指導員>

難波 敬

<体育協会役員>

葉山 昌男 和田 義輝

<スポーツ推進委員>

浦田 崇 佐藤 次夫
土屋 敏雄 松永 真也

<スポーツ少年団指導者>

田上 千尋 辻本 公一
新田 圭子 守山 東作

<陵南の森老人福祉センタークラブ講師>

今西 敬子 塚本 春枝

<市民自主運営教室講師>

帰天斎 正紅 関戸 しげみ
藤野 江里子

－善行者表彰－

<人命救助>

桑鶴 由美子 那谷 明世

<篤行・信望・模範>

小坂 美智代 芝池 敏子
白樫 文江 白樫 稔
藤田 和歌子 藪内 勝

<寄附>

一木 仁 山本 恵

<地域役員>

塩寄 武彦 西岡 忠義
村松 順子 山田 廣昭
吉村 勝

－都市緑化功労者表彰－

小谷 學

－公園美化功労者表彰－

西尾 清美 山添 宏巳
吉田 忍み子

－公園美化功労団体表彰－

杜志会

羽曳野市市民表彰式典



－教育委員会表彰－

<クラブ活動優良者>

第 65 回近畿中学校総合体育大会出場
(水泳 女子 100 m 背泳ぎ、200 m 背泳ぎ)
青井 遥香

平成 28 年度全国中学校体育大会出場 (陸上女子 1500 m)
第 65 回近畿中学校総合体育大会出場 (陸上女子 1500 m)
上野 日菜子

第 64 回近畿中学校総合体育大会出場 (駅伝 女子の部)

上野 日菜子 大木 鈴奈
柿本 花林 加納 ひなた
原 彩海 宮崎 桃華
森 柚葉 栗原 史歩

第 32 回近畿中学生ソフトテニス選抜インドア大会出場
(男子個人)

藤本 暖 松尾 優紀

第 32 回近畿中学生ソフトテニス選抜インドア大会出場
(男子個人)

芝池 晋一 山本 樹

第 65 回近畿中学校総合体育大会出場 (卓球 女子個人)

岡部 江里加

第 65 回近畿中学校総合体育大会出場 (ソフトテニス 男子個人)
第 32 回近畿中学生ソフトテニス選抜インドア大会出場 (男子個人)

鬼追 宰 通堂 風翔

－教育長特別表彰－

平成 27 年度全国中学校体育大会出場 (剣道 男子個人)

井上 央章

年末年始のごあんない

休業期間中、皆様には大変ご迷惑をおかけします。お間違いのないようご注意ください。



●市役所・市内各施設の年末年始休館(休止・運休)日

[期間] 12月29日(木)～1月3日(火)

市役所・市内各施設	市役所(本館・別館)※	子育て支援センター(ふるいち・むかいの)
	支所※	はびきのコロセアム
	保健センター	市民体育館
	陵南の森総合センター	グレースヒルスポーツ公園
	市民会館	中央スポーツ公園
	MOMO プラザ	健康ふれあいの郷グラウンド・ゴルフ場
	丹治はやプラザ	陵南の森運動広場
	石川プラザ	各テニスコート
	市民大学	石川スポーツ公園
	エコプラザはにふ	峰塚公園管理棟
	青少年センター	駒ヶ谷駅西側公園管理棟
	青少年児童センター	人権文化センター
	白鳥児童館	向野老人いこいの家
	各図書館	各高年生きがいサロン
		LIC はびきの
	<施設以外>循環福祉バス、コンビニ交付サービス	

●休日急病診療所、水道局

休日急病診療所	※診療には健康保険証や子ども医療証が必要 <内科・小児科・歯科> 日・祝・年末年始(12月30日～1月3日) 10:00～12:00 / 13:00～16:00 <小児科夜間診療> 土・日・祝・年末年始(12月30日～1月3日) 18:00～22:00(受付17:30～21:30) 問合せ 保健センター ☎ 956-1000
	水道局 12月29日(木)～1月3日(火)の期間の水道の修理については、お問合せください。 問合せ ☎ 958-1111

※市役所(本館)・支所では、12月29日(木)～1月3日(火)の期間でも、婚姻届・出生届・離婚届・死亡届などは、宿直員が受け付けます。

道の駅しらとりの郷	野外活動広場(総合棟)	バーベキュー広場・芝生広場・子供遊具 ☎ 957-6900	9:30～18:00	12月29日(木)～1月3日(火)
	休憩情報案内施設棟	交通情報・観光情報などの提供		
	トイレ棟(公衆電話・駐車場)	24時間利用できるトイレ・公衆電話・駐車場	24時間利用	無休
	商工物産館(タケル館) (★)	地元特産品販売 ☎ 957-8180	9:30～18:00	12月31日(土)～1月5日(月)
		喫茶・軽食(パンロード) ☎ 957-8800	7:00～18:30	
はびきのうどん ☎ 958-2233	11:00～18:30			
J A 大阪南農産物直売所 (あすかてくるで) (★)	地元の野菜・果物・花木の販売 ☎ 957-8318	9:30～18:00		

※道の駅しらとりの郷・はびきのは、通常木曜が休館日ですが、(★)印のみ12月29日(木)臨時営業します。

年末年始のごみ収集など

燃えるごみ(生ごみ)

[平常どおり収集]…年末12月31日(出)まで
…年始1月4日(木)から

燃える大きなごみ・資源ごみ

[平常どおり収集]…年末12月31日(出)まで
…年始は1月4日(木)から、

※1月2日(第1月曜日)・3日(第1火曜日)が収集日にあたる地域は、第2週に変更となります。(下表参照)

種類	変更のある地域	収集日
燃える大きなごみ	島泉3・4丁目、島泉8丁目、古市府営住宅	1月9日(月)
	檜山(東除川から西側)、誉田3丁目2～10、野(府道堺・羽曳野線から南側)	1月10日(火)
資源ごみ	学園前1～6丁目、栄町(ローレルコート古市含む)、白鳥1丁目、桃山台1～4丁目	1月9日(月)
	高鷲1～3丁目(春日丘公園除く)、古市府営住宅	1月10日(火)

し尿の汲み取り

[収集] 年末12月30日(金)まで、年始1月4日(木)から
※年末年始は収集日・収集時間が前後する場合があります。

犬・猫などの死獣の取扱い

12月29日(木)～1月3日(火)の期間は、市役所または支所でお預かりします。

臨時収集ごみ(有料)

引越・大掃除・片付けなどで出た臨時ごみの収集業務
[収集] 年末12月29日(木)まで、年始1月5日(木)から
[受付] 羽曳野市環境衛生事業協同組合
☎ 0120-01-9953 (フリーダイヤル)
☎ 072-955-5255

持ち込みごみ(有料)

年末12月28日(水)まで、年始1月4日(木)から
[受付] 環境衛生課(市役所2階) 9:00～16:00まで
※必ず処分されるものを車に積み、2人乗車でお越しください。
※特殊なものは受付できない場合がありますので、事前にお問い合わせ下さい。

◆◆ごみの分別収集にご協力ください◆◆

市では、ごみを4分別(もえるごみ・もえる大きなごみ・もえないごみ・資源ごみ)で収集していますが、分別せずに出されたごみが原因で、ごみ収集車両や柏羽藤クリーンセンターで火災、爆発事故が発生しています。特に、スプレー缶は、必ず穴をあけて資源ごみの日に出してください。

また、もえるゴミにガラスやワレモノが混入し、負傷事故も発生しています。ごみを分別してお出し頂きますよう御協力をお願いいたします。



<問合せ> 環境衛生課 ☎ 958-1111 (内線 2842)

人権週間・特集



考えよう 相手の気持ち
未来へつなげよう
違いを認め合う心

●人権週間●
12月4日～10日

人権週間とは

昭和23(1948)年12月10日、国際連合の第3回総会で「世界人権宣言」が採択されました。国際連合はその日を記念し、毎年12月10日を「人権デー」(Human Rights Day)と決めました。

日本では、毎年12月4日から10日までを「人権週間」として、さまざまな啓発活動を展開しています。本市も関係機関との連携・協力により、積極的な啓発活動に取り組んでいます。

●「人権週間パネル展」開催

[期間] 12月2日(金)～16日(金)

9:00～17:30 ※土曜・日曜を除く

[場所] 市役所コミュニティスクエア(本館1階ロビー)

「特設人権相談所」を開設

家庭や近隣、暮らしの中でのさまざまな人権問題について、羽曳野市人権擁護委員がご相談に応じます。

[日時] 12月16日(金) 14:00～16:00

● [場所] 市役所別館3階 第3会議室 ●

考えよう ～いま、起きていること～

東日本大震災に起因して

福島第一原子力発電所の事故の影響により被災した人々が差別されるなど、東日本大震災に起因する人権問題が発生しています。

一人ひとりが震災の記憶を風化させることなく、正しい知識と思いやりの心を持ち、問題を解決していくとともに、新たな人権問題の発生を防止していくことが必要です。

性的指向について

性的指向が同性に向かう同性愛者や、男女両方に向かう両性愛者の人々は、セクシュアルマイノリティ(性的少数者)であることから、偏見や差別に苦しんでいます。性的指向を理由とする偏見や差別をなくし、理解を深めることが必要です。

性同一性障害について

「からだの性」と「こころの性」が一致しないことに悩みながら、社会の中で不当な差別や人権侵害に苦しんでいる人々がいます。

性同一性障害を理由とする偏見や差別をなくし、理解を深めることが必要です。

女らしく?男らしく?

「女だから」「男なのに」そんな言葉を今でも言ったり聞いたりしたことはありませんか?

男女それぞれがお互いを認め合い、対等なパートナーであるという意識をもって、自分らしく生きていくことができる社会をつくりましょう。

◆平成28年度 啓発活動年間強調事項(17項目)

- (1) 女性の人権を守ろう
- (2) 子どもの人権を守ろう
- (3) 高齢者の人権を守ろう
- (4) 障害を理由とする偏見や差別をなくそう
- (5) 同和問題に関する偏見や差別をなくそう
- (6) アイヌの人々に対する理解を深めよう
- (7) 外国人の人権を尊重しよう
- (8) HIV感染者やハンセン病患者等に対する偏見や差別をなくそう
- (9) 刑を終えて出所した人に対する偏見や差別をなくそう
- (10) 犯罪被害者とその家族の人権に配慮しよう
- (11) インターネットを悪用した人権侵害をなくそう
- (12) 北朝鮮当局による人権侵害問題に対する認識を深めよう
- (13) ホームレスに対する偏見や差別をなくそう
- (14) 性的指向を理由とする偏見や差別をなくそう
- (15) 性同一性障害を理由とする偏見や差別をなくそう
- (16) 人身取引をなくそう
- (17) 東日本大震災に起因する偏見や差別をなくそう

ご存知ですか? 「宅地建物取引業人権推進指導員制度」

大阪府では、宅地建物取引の場における「同和地区」に対する差別や入居差別などさまざまな差別をなくしていくため、業界団体と連携し、「宅地建物取引業人権推進指導員」の養成に取り組んでいます。(羽曳野市においても、この制度の運営に協力しています。)

人権推進指導員を設置する宅地建物取引業者は、従業員に対し、人権に関する教育、啓発を行い、人権意識の高揚に取り組んでいます。

※この宅地建物取引業者の事務所には、右のステッカーが掲示されています。



大阪府住宅まちづくり部建築振興課

問合せ ☎ 06-6941-0351 (内線 3083, 3084)

<http://www.pref.osaka.lg.jp/kenshin/sido-jinken/shido.html>

「北朝鮮人権侵害問題啓発週間」

12月10日～16日

政府の取り組みのひとつとして、北朝鮮で救出を待ち続けている拉致被害者の方に向けて、ご家族の声や懐かしい日本の歌をラジオ(短波)放送「ふるさとの風」により送っています。



この週を機に、拉致問題をはじめとする北朝鮮当局による人権侵害問題に対する関心と認識を深めましょう。

人事行政の運営などの状況のお知らせ

職員の任免及び職員数の状況

(1) 職員数の状況

●部門別職員数の状況（各年4月1日現在）（人）

区 分	職員数			対前年増減数		
	平成26年	平成27年	平成28年	平成26年	平成27年	平成28年
部 門						
一 般 行政部門	議 会	5	5	6	0	1
	総 務	135	138	145	16	7
	税 務	40	41	42	0	1
	労 働	0	1	1	0	0
	農 林 水 産	5	7	7	△2	0
	商 工	14	13	12	3	△1
	土 木	55	55	59	△3	0
	民 生	149	154	158	1	4
	衛 生	32	32	31	1	△1
	小 計	435	446	461	16	15
特 別 行政部門	教 育	(※)103	100	104	△1	△3
小 計	103	100	104	△1	△3	
普 通 会 計 (計)	538	546	565	15	8	
公 営 企 業 等 会 計 部 門	国民健康保険	25	22	24	0	△3
	介 護 保 険	23	26	26	0	3
	公 共 下 水 道	23	22	23	△2	△1
	水 道 事 業	29	28	27	△2	△1
	小 計	100	98	100	△4	△2
合 計	638	644	665	11	6	

(※)教育長を含みます。

●職員数の増減状況（平成27年4月1日～平成28年4月1日）（人）

部 門	増員数	減員数	差引	主な増減理由	
一 般 行政部門	議 会	1	0	1	(増) 研修配置人員
	総 務	13	6	7	(増) 業務量増加 (減) 欠員不補充、研修配置人員
	税 務	1	0	1	(増) 体制の充実
	労 働	0	0	0	—
	農 林 水 産	0	0	0	—
	商 工	0	1	△1	(減) 研修配置人員
	土 木	4	0	4	(増) 業務量増加、欠員補充
	民 生	6	2	4	(増) 業務量増加 (減) 業務の見直し
	衛 生	0	1	△1	(減) 研修配置人員
	特 別 行政部門	教 育	5	1	4
公 営 企 業 等 会 計 部 門	国民健康保険	2	0	2	(増) 欠員補充
	介 護 保 険	0	0	0	—
	公 共 下 水 道	1	0	1	(増) 業務量増加
	水 道 事 業	0	1	△1	(減) 欠員不補充
合 計	33	12	21		

※職員数は一般職に属する職員数であり、地方公務員の身分を保有する休職者、派遣職員等を含み、臨時または非常勤職員を除いています。

(2) 職員の採用、退職の状況（平成27年4月2日～平成28年4月1日）

採用者数	49人	※再任用フルタイム勤務職員11人を含みます。
退職者数	28人	※再任用フルタイム勤務職員5人を含みます。

※他団体からの派遣職員の着任や帰任は含みません。

職員の勤務条件やサービスの状況

(1) 勤務時間等（本庁の場合）

月曜日～金曜日（休日を除きます）

勤務時間：9:00～17:30 うち休憩時間 45分

(2) 年次有給休暇の概要

- ・1年度につき20日付与、現年度付与分のみ翌年度に繰り越し可能
- ・平均取得日数（平成27年度）11.9日

(3) 営利企業の従事許可件数 2件

(4) 特別休暇の種類

ドナー休暇、結婚休暇、産前休暇、産後休暇、妊婦の通勤緩和措置、出産補助休暇、育児時間休暇、育児参加休暇、子の看護休暇、忌引休暇、夏季休暇、永年勤続休暇等

職員の休業の状況（平成27年度）

取得状況	
育児休業等	29人

職員の分限及び懲戒の状況（平成27年度）

処分の種類	処分者数
分限処分（休職）	9人

公平委員会の業務の状況（平成27年度）

業務状況	件数
職員の勤務条件に関する措置の要求の処理件数	0件
職員の不利益処分についての不服申立ての処理件数	0件
職員の苦情の処理の処理件数	0件

職員の福祉及び利益の保護の状況

(1) 職員の福利厚生概要

職員の厚生制度については、「職員の厚生制度に関する条例」に基づき、羽曳野市職員福利厚生会に委託し実施しています。同会は、株式会社リロクラブの運営する福利厚生代行サービス「福利厚生倶楽部」に加入しており、職員に、その各種サービスを提供しています。運営財源は、会員の会費に加え、市からの助成金、各種事務手数料等となっています。

平成28年4月1日現在の会員数は1,113人です。

(2) 主な事業内容（平成27年度）

事業	時期
食堂・喫茶店などの運営	通年
人間ドック補助	通年
常備薬補助	夏季
病気予防	冬季
映画鑑賞及び遊園地等利用補助	夏季及び秋季
市民プール補助	夏季
優良図書斡旋	秋季

(3) 職員健康診断の実施状況（平成27年度）

職員の健康の維持・増進を図るため、地方公務員法第42条及び労働安全衛生法第66条に基づき職員の健康診断を行っています。

区 分	実施日	受診者数
一般検診		1,091人
頸肩腕腰痛検診 (保育園勤務職員)	6月5日～6月11日	191人
胃検診	7月3日、8日、23日、31日	197人
乳がん検診	9月3日、8日、10月15日、	308人
子宮がん検診	12月18日	254人
VDT検診	11月26日	110人

職員の給与の状況

(1) 職員の給与の概要

職員の給与は、「一般職の職員の給与に関する条例」等に基づき支給しています。国における給与制度の総合的見直しに伴い、本市においても、平成 27 年 4 月に給料表及び各種手当の見直しを行い、平成 27 年度には、国の人事院勧告に基づく国家公務員の給与改定にあわせて、本市においても同様の見直しを行いました。

また、平成 26 年 4 月 1 日から、引き続き、管理職手当支給職員を対象に、給料 1.1% から 5.0% までのカットを実施しています。今後についても、国や他の地方公共団体の職員、民間事業の従業者の給与等を参考に給与の適正化に努めていきます。

(2) 人件費の状況（平成 27 年度一般会計決算）

歳出額 (A)	人件費 (B)	人件費率 (B/A)	(参考) 平成 26 年度の 人件費率
39,164,212 千円	4,840,351 千円	12.36%	11.92%

※人件費には議員・特別職に支給される給料・報酬等を含みます。

(3) 職員給与費の状況（平成 28 年度一般会計予算）

職員数 (A)	給与費				1人当たり 給与費 (B/A)
	給料	職員手当	期末手当 勤勉手当	計 (B)	
607 人	2,185,347 千円	607,762 千円	932,793 千円	3,725,902 千円	6,138 千円

※職員数は平成 28 年 4 月 1 日現在の一般会計の一般職に属する職員の数です。

※職員数には再任用短時間勤務職員 (42 人) を含みます。

※給与費は当初予算に計上された額です。

※職員手当には退職手当を含みません。

(4) 職員の平均年齢

及び平均給料月額状況（平成 28 年 4 月 1 日現在）

区分	平均年齢	平均給料月額
一般行政職	41.0 歳	310,300 円

(5) 職員の初任給、2 年後の給料、経験年数別・学歴別平均給料月額状況（平成 28 年 4 月 1 日現在）

区分	初任給	2 年後の給料	経験年数 10 年	経験年数 20 年	経験年数 25 年	経験年数 30 年	
一般行政職	大学卒	183,300 円	194,700 円	261,633 円	351,394 円	391,453 円	407,811 円
	高校卒	154,300 円	164,700 円	217,567 円	-	368,665 円	392,544 円

※各経験年数に該当する職員数が 3 人以下の場合は、近似の階層について記載しています。

※各経験年数と近似の階層に該当する職員数が 3 人以下の場合は、「-」と記載しています。

※経験年数とは、卒業後直ぐに採用され引き続き勤務している場合は採用後の年数をいいます。

(6) 特別職の報酬等の状況（平成 28 年 4 月 1 日現在）

区分	月額	
給料	市長	742,500 円
	副市長	708,400 円
	教育長	644,000 円
報酬	議長	700,000 円
	副議長	650,000 円
	議員	600,000 円

※「特別職の職員の給与に関する条例」及び「羽曳野市教育委員会の教育長の給与及び勤務時間等に関する条例」並びに「羽曳野市議会議員の議員報酬及び費用弁償等に関する条例」に定められています。

※平成 25 年 1 月 1 日から平成 29 年 3 月 31 日までの間、市長の給料を 25% 減額しています。

※平成 17 年 7 月 1 日から平成 29 年 3 月 31 日までの間、副市長、教育長の給料を 8% 減額しています。

職務の級及び職制上の段階ごとの職員数（平成 28 年 4 月 1 日現在）

職務の級	級別基準職務表に規定する 基準となる職務	合計		内訳		職制上の段階		
		人数	割合	職名	人数	人数	割合	段階
1 級	定型的な業務を行う職務	56 人	12.39%	主事	56 人	118 人	26.11%	主事級
2 級	高度の知識又は経験を必要とする業務を行う職務	62 人	13.72%	主事	62 人	30 人	6.64%	主任級
3 級	主任の職務	51 人	11.28%	主任	51 人	161 人	35.62%	主査級
4 級	主査の職務	30 人	6.64%	主査	30 人	54 人	11.95%	課長補佐級
5 級	主幹の職務	107 人	23.67%	主幹	107 人	46 人	17.92%	課長級
6 級	課長補佐の職務	54 人	11.95%	課長補佐	54 人	13 人	2.43%	部長級
7 級	参事の職務 課長の職務 副理事の職務	81 人	17.92%	参事 課長 副理事	46 人 22 人 13 人	11 人	2.43%	
8 級	理事の職務 部長の職務	11 人	2.43%	理事 部長	4 人 7 人			
合計		452 人	100%					

職員の研修実施状況（平成 27 年度）

対象区分等	研修名	対象区分等	研修名
新規採用 職員	採用時市町村合同研修、基礎能力向上研修、情報セキュリティ研修、人権研修、コミュニケーション能力向上研修、普通救命救急 (AED) 研修、認知症徘徊高齢者 SOS 事業研修	管理職員	情報セキュリティ研修、リスクマネジメント研修、メンタルヘルス研修、公用車等事故防止研修、採用面接官スキル向上研修、認知症徘徊高齢者 SOS 事業研修
中堅職員	情報セキュリティ研修、コンプライアンス研修、ハラスメント研修、人権研修、メンタルヘルス研修、公用車等事故防止研修、認知症徘徊高齢者 SOS 事業研修、文章作成研修、地方自治法研修、地方公務員法研修、行政法研修、民法研修、接遇指導者養成研修	専門研修 ほか	工事監理研修、障害者差別解消法研修、再任用研修、保育園職員全体研修、青色防犯パトロール講習、研修機関での専門実務研修

知って 得する 国民年金

保健福祉部保険年金課 ☎ 958-1111 (内線 1720) FAX 956-1419
天王寺年金事務所 ☎ 06-6772-7531 FAX 06-6772-3338

免除を受けた保険料の追納について

国民年金保険料の免除を受けると、年金を受け取る際に免除を受けた期間の年金額が減額されます。そのため、年金額を確保できるように「追納」の制度が設けられており、10年以内であれば免除を受けた期間の保険料を納めることができます。

なお、納めていただくのは古い期間からとなり、3年以上過去の期間の納付には年数に応じて加算額が付き

ます。追納をお考えの方は年金事務所へご相談ください。

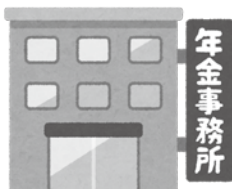

「社会保険料(国民年金保険料)控除証明書」について

年末調整や確定申告の際に、国民年金保険料の支払額を社会保険料控除とされる場合は、11月上旬に送付されている「平成28年用 社会保険料(国民年金保険料)控除証明書」が必要になります。

控除証明書に関するお問い合わせは、

『ねんきん加入者ダイヤル』

0570-003-004(ナビダイヤル)

050から始まる電話からおかけになる場合は

03-6630-2525

<受付期間> 平成28年11月1日(火)～平成29年3月15日(水)

<受付時間> 月～金曜日 8:30～19:00
第2土曜日 9:00～17:00

祝日(第2土曜日を除く)、12月29日～1月3日はご利用いただけません。

もしくは、天王寺年金事務所までお願いします。

国民年金基金

国民年金基金は、国民年金(老齢基礎年金)の上乗せとなる、公的な個人年金です。

国民年金の第1号被保険者で保険料を納めている方が加入できる制度で、年齢に応じた掛け金でプランを立てるようになっていきます。掛け金は、年末調整や確定申告の際に社会保険料控除として全額が所得から控除されます。また、受け取る年金にも公的年金等控除が適用されるなど、税制面で優遇措置があります。

パンフレットは市役所にも置いてありますが、詳しくは下記までお問い合わせください。

大阪府国民年金基金 0120-65-4192

天王寺年金事務所 ☎06-6772-7531(代)

平日 8:30～17:15

(月曜日は19:00まで延長)

第2土曜 9:30～16:00

※電話は自動音声案内になっています。

案内が出ましたら、次の番号を選んでください。

・国民年金の加入や保険料に関するお問い合わせは②

・その他、担当がわからないときは⑤

※電話は混み合っていますので、つながるまで何度かおかけなおし願います。

かかりつけ「健康」メール

健康を考える

本年5月に羽曳野市医師会長に就任いたしました調子です。よろしくお願いたします。

さて、みなさんは「健康の概念」にどのようなイメージを持っておられるでしょうか？戦後間もなくWHOが定義した健康とは、「病気でないとか、弱っていないということではなく、肉体的にも、精神的にも、そして社会的にもすべてが満たされた状態にあること。」(日本WHO協会訳)とあります。しかし、80歳以上が1,000万人を超えた超高齢化社会を迎えた今日、健康の概念も変わってきているのではないのでしょうか？そして、健康長寿を目指す健康のあり方は「病気や障害を持たない状態」から「より良い人生のあり方」を考えたものでないといけません。今後の健康への取り組みもまた、病気の予防だけでなく、生活の質の向上に向けた年齢にあった食生活や運動習慣また、積極的な社会への参加がより一層重要になると思います。もう一度これからの自分自身の健康観について見つめ直しても良いかも知れません。

調子医院 調子 和則

東洋医療

ひとくちコラム

10月2日に開催された陵南ふれあいフェスタでは、例年どおり「はり灸マッサージ体験会」を行いました。

結果は、女性60名、男性15名が受けられ、年代別では、70歳代は25名、60歳代は22名、以下50歳代、80歳代の順でした。

腰、下肢部、特に膝の痛みなどの異常を訴える方が最も多く52%を占め、頸、肩のこりが49%を占め、冷え性、めまい、腱鞘炎、ばね指等に悩まされている方も来られました。

また、今回初めて体験された方は半数以上の46名に上りました。

10月16日のふれあい健康まつりでは、擦過鍼を受けられた方は186名、小児鍼を体験された幼児は124名、東洋医療健康相談に訪れた方は10名という結果を得ました。

両イベントを通じて、多くの方の健康に対する関心の高まりを肌と感じ、また、東洋医療、とりわけ、私たちが今、進めている介護予防鍼灸の取り組みに注目していただけたことが大きな収穫となりました。

はびきの鍼灸マッサージ師協会
☎ 958-5764

●羽曳野市きらきらシニアプロジェクト ～あなたも介護支援サポーターになりませんか？～



羽曳野市きらきらシニアプロジェクト介護支援サポーター事業（通称：きらプロ）とは？

市内の介護保険施設などで介護支援サポーター活動（ボランティア）を行うことに対してポイントを付与し、たまったポイントを換金できる「介護支援ボランティアポイント制度」です。この事業は、高齢者の方が介護支援サポーター活動を通して社会参加・地域貢献をすることで、ご自身がより元気にいきいき生活することを目的としています。

事業の概要

○対象者

65歳以上の市内在住で住民登録がある介護保険第1号被保険者で、所定の研修会を受講した方

○対象となる介護支援サポーター活動

市が指定した市内の施設等における介護支援サポーター活動

○事業の位置づけ

介護保険法に基づく地域支援事業（一般介護予防事業）

ポイントについて

○ポイント付与

- ・概ね1時間の介護支援サポーター活動につき1ポイント（但し、1日2ポイントを上限とする）
- ・付与期間は1年度とする

○ポイントの換金

- ・1ポイント＝100円
- ・換金申出は、翌年度4月です（但し、介護保険料に未納、滞納がないこと）

介護支援サポーター活動について

○介護支援サポーター登録・研修会

- ・介護支援サポーター活動を行うには、事前に登録と研修会の受講が必要です

○対象となる介護支援サポーター活動

市が指定した市内の施設等における介護支援サポーター活動

【例】

- ・施設行事における会場設営などの補助
- ・施設で行うレクリエーションなどの参加支援やその補助
- ・お茶出し、配膳や下膳の補助
- ・施設入所者の話し相手

○保険の加入

- ・介護支援サポーター登録をされる方は、活動中の様々なケガや損害賠償に対応するボランティア保険に加入してください

事業の実施主体

- この事業は、羽曳野市が（社）羽曳野市社会福祉協議会へ委託し実施します

その他

- 詳細及び介護支援サポーター登録申出書は、市ウェブサイトに掲載しております

<問合せ>

- 事業について
地域包括支援課 ☎ 947-3822
- 介護支援サポーター登録等について
（社）羽曳野市社会福祉協議会
☎ 958-2315



●介護相談員を募集します！

介護相談員は、定期的に介護保険施設を訪ねて、利用者の「声」に耳を傾け、相談に応じ、利用者や施設との「橋渡し役」となり、改善に向けた活動をします。

介護相談員は市の委嘱を受けた市民ボランティアで、現在、20人で活動を行なっています。さらなる改善に向けて、利用者や施設と共に、気付きや解決方法を探り、熱意を持って活動しています。興味のある方は一度お問い合わせください。

【対象】

- ①この事業に理解があり、介護相談員として活動が可能な方
- ②40歳以上で市内在住の方
- ③介護保険事業所を有する法人に属していない方

【申込】地域包括支援課

※申込用紙一式を送付します。

【締切】12月26日(月)

【定員】5人(予定)





市内図書館

- 中央図書館 (LIC はびきの内) 軽里 1-1-1
○陵南の森図書館 島泉 8-8-1
○羽曳が丘図書館 羽曳が丘西 2-5-1
○丹比図書館 榎山 251-1
○東部図書館 古市 1541-1

- ☎ 950-5501
☎ 952-2750
☎ 957-5553
☎ 937-2355
☎ 950-2002

●開館時間 10:00 ~ 18:00 (※中央図書館は 10:00 ~ 20:00)

●古市図書館 ☎ 958-0050 (水~日曜日 10:00~17:30)

●ブックステーションはびきのコロセアム ☎ 937-7210 (火・木・金曜日 13:30~16:30)



●クリスマス会

Table with 2 columns: 場所 (Location) and 日時 (Date/Time). Includes 陵南の森図書館, 森のゆうびんきょく, 丹比図書館.

●読書月間スタンプラリー

市内の図書館(右上に記載)で、12月28日(水)まで実施中です。各図書館で本を借りると1日1個(※水曜日は2個)スタンプを押します。

『リーチ先生』

原田 マハ/著 集英社

大分の焼き物の里・小鹿田にやってきたイギリス人の偉い陶芸家。彼の世話役を命じられた高市は、その人柄と作品に魅了されていきますが…

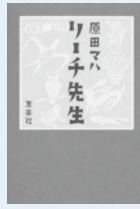

『役者人生、泣き笑い』

西田 敏行/著 河出書房新社

俳優・西田敏行の誕生から、出演作品にまつわる数々のエピソード、監督・俳優たちとの交流、そして故郷・福島への思い。山あり谷あり、50年の役者人生。

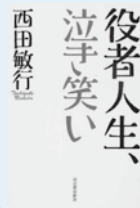

読んでみませんか?

『ほしじいたけ ほしばあたけ じめじめ谷でできいっぱつ』

石川 基子/著 講談社

きのこ村に住むほしじいたけは、ある日嵐に飛ばされて、行ったら二度と戻れないという、恐怖のじめじめ谷に落ちてしまいます。



『ネットで見たけどこれってホント?』

北折 一/著 少年写真新聞社

「〇〇でやる」「〇〇を食べるとガンになる」など、ネットにあふれる食に関する情報。これらを検証しながら、情報との正しい付き合い方を学びます。



12月のおはなし会

Table with 5 columns: 図書館名, 開催日, 時間, 会場, 時間. Lists events at 中央図書館, 羽曳が丘図書館, 東部図書館, 古市図書館.

●年末年始の休館日●

12月29日(水)~1月3日(火)

- ・市内の図書館は全て休館です。
・ブックポストへの返却はできません。
※12月15日(水)から28日(水)までは、3週間貸出になります。



第22回 大阪菊花会

●受賞者の皆さん(敬称略)

Large table listing award winners and their categories, including 総合優勝, 財務大臣賞, 農林水産大臣賞, etc.

●保育施設等とは

就労や病気などにより、昼間子どもを家庭で保育できない保護者や同居の親族に代わって保育する施設です(保育所、認定こども園、家庭的保育事業など)。生後およそ3カ月以上の就学前児童で、保育給付支給認定の2号または3号のいずれかの認定を受ける状態にあれば、利用を申し込むことができます。

利用を希望する方は、「子どものための教育・保育給付支給認定申請書」などと併せてお申し込みください。

※詳しくは、「『支給認定申請』のお知らせ」をご確認ください。



【申込期間】

12月5日(月)～10日(土)、12日(月)～14日(水)の間、下表の日程で受付をします。

※12月15日(休)以降の申し込みについては、原則「空き待ち申込」となりますのでご注意ください。

※受付期間後にお生まれのお子さんで、平成29年度内に利用が必要な方は、出生後速やかにお申し込みください。

※利用申込受付時に子どもの面接を行いますので、一緒にお願いします。(母子手帳もご持参ください)

【申込用紙の配布】

各施設の業務時間内で配布。

＜対象施設＞各認可保育園・支所・子育て支援センターふるいち・子育て支援センターむかひの・MOMOプラザ・丹治はやプラザ・石川プラザ・陵南の森総合センター・市役所こども課

【利用の決定】

保育の必要度や希望などをもとに利用調整を行います。定員を上回る場合は、利用保留となることがあります。決定した内容は、平成29年2月末に文書で通知します。

＜申込書の受付日・受付場所等＞

受付日	受付場所	住所	☎	受付時間
12月5日(月)	郡戸保育園 高屋保育学園	郡戸 394-2 古市 7-4-1	938-5280 957-1234	15:00～17:00 この期間は、 市役所こども課では受付できません ※希望の保育施設以外でも申込可能です
12月6日(火)	あおぞら保育園 ベビーハウス社協	古市 2-2-27 高鷲 9-2-17	950-1105 930-0240	
12月7日(水)	四天王寺悲田院 保育園	学園前 6-1-1	957-7517	
12月8日(木)	高鷲保育園 坂門ヶ原保育園	南恵我之荘 2-6-22 東阪田 264	953-3883 956-6246	
12月9日(金)	陽気保育園 誉田保育園	恵我之荘 2-9-4 誉田 3-2-30	954-9630 958-2525	10:00～12:00 13:00～16:00 9:00～12:00 13:00～19:00
12月10日(土)	市役所 こども課 (本館1階①番窓口)	誉田 4-1-1	直通 947-3835	
12月12日(月)			代表 958-1111 (内線	
12月13日(火)			1231・1233・1254)	
12月14日(水)				

※現在産休や育児休業中で、年度途中(平成29年5月以降)からの利用を希望される方につきましても、左記の受付期間に必ずお申し込みください。

※現在、申し込みをされて待機になっている方も、平成29年度4月入所を希望する場合は、再度の申し込みが必要です。

※毎月の費用は、利用者負担額(保育料)・給食費・教材費・諸経費などです。

※申し込みに必要な書類は、保育施設等利用申込み書類にてご確認ください。

平成29年度「留守家庭児童会(学童保育)」の入会受付について

本市の小学校に在籍する1年生から6年生で、保護者が就労などで昼間家庭にいない児童を対象に学童保育を開設しています。入会を希望される場合は、入会手続きをお願いします。なお、受付期間内に申請いただけない場合は平成29年4月1日からの利用が困難な場合もありますので、必ず受付期間内に申請をお願いします。

また注意事項等を「入会のしおり」に記載しておりますので、必ずご確認ください。

【受付日】平成28年12月12日(月)～平成28年12月18日(日)

【受付時間】10:00～19:30 【受付場所】市役所別館3階

※17日(土)、18日(日)は10:00～15:00 市役所別館2階

※「入会のしおり」は、以下の場所で配布しております。(11月10日から配布開始)

市役所(別館3階 社会教育課)・各留守家庭児童会の教室・支所

※昨年度までは、新規入会(新1年生、現在学童保育を利用していない新2～6年生)と継続児童(現在学童保育を利用している児童)の受付を分けて行っておりましたが、今年度より同じ期間に受付しますので、一緒に申請することが可能となりました。

※申請書類が整っていない場合は受理できません。必要申請書類については、入会のしおりの10ページをご覧ください。

また、受付時に傷害・賠償保険の加入申込手続きも行いますので現金800円をご持参ください。

※過去5年間に留守家庭児童会使用料の未納がある世帯は、全納後の受付となります。

【注意】駐車スペースに限りがあり混雑が予想されますので、できるだけお車の利用はご遠慮ください。

問合せ 社会教育課 ☎958-1111 内線 4510・4520・4540





子育て支援センター



支援センターふるいち(古市複合館) (古市4-2-9 ☎ 958-3308・FAX 958-3350)

センター開放時間 広 場 10:00~11:30(土日祝日を除く)
保育室開放 14:00~16:00(祝日を除く水~金曜日)
※駐車スペースはありません

- みんなの広場 月・火・金曜日 就学前の子どもとその保護者
- よちよち広場 水曜日 0歳から1歳半未満の子どもとその保護者
- わんぱく広場 木曜日 各週で年齢別(1歳児・2歳児)となります。
(※詳しい日程、対象児についてはセンターニュース「てとこ」またははびきの子育てネットをご覧ください)

★ミニマネー講座 <主催>財務省近畿財務局
12月 9日(金) 10:30~ 当日自由参加
12月16日(金) 10:30~ 当日自由参加
財務省近畿財務局の方が広場の時間内に30分程度、だれもが気になる“お金”に関するお話をさせていただきます。

クリスマス会 12月12日(月) 10:00~11:30 当日自由参加
今年も楽しい音楽隊がやってくるよ!!
サンタクロースも登場。あそびにきてね!!

- 1歳児教室 12月1日(休) クリスマス制作 対象児のみ自由参加
- 3歳児教室 12月5日(月) クリスマス制作 対象児のみ自由参加
- 2歳児教室 12月8日(休) クリスマス制作 対象児のみ自由参加
- お誕生日会 12月26日(月) 当日自由参加

支援センターむかひの (向野523 ☎・FAX 953-6361)

センター開放時間 10:00~11:30(土日祝日を除く)

※子育て支援センターむかひのは、11月18日(金)から青少年児童センター(向野3-1-33)2階でみんなの広場・サークル支援などを行います。
(11月18日からの連絡先 ☎ 090-8880-0058 FAXは変更なし。)
青少年児童センターへのお問い合わせはご遠慮ください。

○みんなの広場 月・水・木曜日 就学前の子どもとその保護者
◎12月生まれのお誕生会 12月26日(月) ◎木曜日のみ午後開放...15:00~16:15
○よっといで3才児 当日自由参加

【日 時】 12月2日(金) 10:00~11:30
「クリスマス飾りを作ろう!」
【対 象】 3歳以上の子どもとその保護者
(平成24年4月2日~平成25年12月31日生まれ)

○あそびの広場 当日自由参加
【日 時】 12月22日(休) 10:00~11:30
「クリスマスカードを作ろう!」

【対 象】 就学前の子どもとその保護者

○おはなしの広場 【日 時】 12月26日(月) 11:00~11:30 当日自由参加

こども教室 募集 「ベビーマッサージ教室」と「赤ちゃんの育ち」の2回セットの教室です。

子育て支援センターふるいち ☎ 958-3308 無料		
日 時	テーマ	講師
12月13日(木)10:00~11:30	ベビーマッサージ(育児相談)	矢場 清栄 氏 (助産師)
12月20日(木)10:00~11:30	赤ちゃんの育ち	羽曳野市保健センター保健師
子育て支援センターむかひの ☎ 090-8880-0058 無料		
日 時	テーマ	講師
12月13日(木)10:00~11:30	赤ちゃんの育ち	羽曳野市保健センター保健師
12月20日(木)10:00~11:30	ベビーマッサージ(育児相談)	矢場 清栄 氏 (助産師)

【対 象】 平成28年7月生まれ~9月生まれの子どもの保護者 各10組
【申 込】 12月1日(休)~7日(休)
はびきの子育てネット または 各子育て支援センターにてお申し込みください。
※両センターへ重複してのお申し込みはご遠慮ください。
※申し込みは羽曳野市民に限ります。※応募多数の場合は抽選になります。

四天王寺悲田院地域子育て支援センターぼのぼ (学園前 6-1-1 ☎ 957-7517)

園庭開放にお越しの方は、お車はご遠慮ください。子育てサロン・1歳親子・2~3歳親子教室にお越しの方は出来るだけ公共の交通機関を使ってご来園ください。

*すこやか広場 12月16日(金) 10:15~11:30 場所 MOMOプラザ
乳児から就学前までのおさま対象です。クリスマス会を行います。
手あそび、季節のうた、おたんじょう会、おはなしなど。
親子で、そしてお友だちといっしょに、楽しいひとときを過ごしましょう。

*子育てサロン
ひよこ 3,4カ月~1歳前後のおさま対象
12月8日(休) 10:30~11:30 場所 研徳田ホール
11:30~12:00まで、ホールを開放しますので、
サロン後自由にお使いください。

りす 1歳前後~1歳半(平成27年3月生まれ)までのおさま対象
12月12日(月) 10:30~11:30 場所 研徳田ホール
室内遊び(ふれあい遊び)
11:30~12:00まで、ホールを開放しますので、
サロン後自由にお使いください。

*1歳親子教室 平成26年4月生まれ~平成27年3月生まれのおさま対象
12月15日(休) 10:30~11:30 場所 研徳田ホール
年齢にあった遊びをおさまと一緒に体験できます。

*2~3歳親子教室 平成24年4月生まれ~平成26年3月生まれのおさま対象
12月22日(休) 10:30~11:30 場所 研徳田ホール
年齢にあった遊びをおさまと一緒に体験できます。



子育て支援センターの詳しい情報、または
子育て講座や教室のお申し込みは
はびきの子育てネットをご利用ください。
(子育て講座、教室の参加は羽曳野市民に
限らせていただきます)

白鳥児童館 お部屋でおもちゃで遊んだり、広場で砂場遊びもできます。
午前中はちいさなお友達もゆっくり遊べますよ。自由にお
越してください。
利用時間:月~土 9:00~17:00 翠鳥園2-9-101 ☎ 957-4900

病後児保育 通園・通学中のお子さんが、病気の回復期に集団生活が困
難な期間、看護師や保育士が一時的に保育します。 当日利用可能です。
予約受付時間 利用時間
月曜日~金曜日 通常保育...8:00~18:00まで
9:00~17:00まで(電話可) (ただし、7:30~ 8:00
18:00~19:00まで延長可能)
利用負担金 当日保育...9:00~17:30(延長不可)
0歳~学童 一人日額1,000円 土曜日保育...8:00~17:00
ただし、非課税世帯は半額(証明書必要) (当日利用および延長不可)
生活保護世帯は無料(証明書必要) ※ただし、保育園通園児童のみ
二人目以降の子どもは半額
延長利用負担金 *送迎は、相談に応じます。 *詳しくはお問い合わせください。
30分:300円 NPO法人サポートネットワークぬくもり ☎ 937-0016 FAX 937-5716

休園日の 12/17(土) は誠に勝手ながら臨時休園させていただきます。
お知らせ 12/29(木)~2017年1/3(火) まで。

こども家庭サポーター電話相談
羽曳野市こども家庭サポーターの会が
市役所別館2階プレイルームで
毎月1回、第2木曜日におこなっています。
☎ 957-6000
(直接相談においていただいても結構です。)
相談日 12月8日(休)・1月12日(休)
受付時間 15:00~17:00
電話番号はおまかせください

こどものこと、家庭のこと、
1人でいろいろ考えてしまうあなた
いちど、お電話ください
話すことで心が軽くなるかも
あなたの悩みをいっしょに分ち合います

児童虐待の疑いなど「おかしい」と思ったら
受付時間は月曜から金曜の9:00から17:30です。(祝日と12月29日~1月3日を除く)
☎ 947-3837 まで こども課

養育支援訪問事業 無料
妊娠・出産・育児期に何らかの支援が必要な家庭に、支援者が訪問するサービスで
す。『育児不安がある』、『育児ストレスが高い』、『家事に困った』などで支援を希望さ
れる方に対してその必要性を判断し、支援の内容、期間、方法など具体的なサービス
を決定したうえで訪問支援を開始します。詳しくは下記までお問い合わせください。
こども課 ☎958-1111 (内線1221・1253)

はびきのファミリー・サポート・センター 子育て支援センターふるいち内(☎・FAX 956-4943)

協力会員 募集中!
ファミリー・サポート・センターでは、サポートして下さる協力
会員を募集しています。『朝や夜だけなら』『子育ての経験をいか
したい』という方、あなたの時間をほんの少しだけ子育てのお手
伝いに貸していただいけませんか? 詳しくは、上記までお気軽に
お問合せください。

幼稚園の子育て支援

幼稚園名	未就園児教室名	電話	あそびにおいてよ!ようちえん (育児相談は随時受け付けています)
古市	うさぎ組	958-3359	12月12日(月) 10:00~11:00 「楽器あそびをしよう!」
古市南	たんぼぼ広場	958-7616	12月14日(水) 9:30~10:30 「おたのしみ」
駒ヶ谷	わくわく体験	958-8776	12月 8日(木) 9:30~11:30 「おたのしみかい」
西浦	あひる教室	958-3538	12月14日(水) 9:30~10:30 「ミニお楽しみ会」
羽浦東	にこにこくらぶ	957-7200	12月19日(月) 9:30~10:30 「歌と合奏をみてね!」
羽曳が丘	かこがら組	958-7201	12月15日(水) 10:00~11:00 「ミニお楽しみ会に来てね(楽器あそびをしよう)」
白鳥	なかよしランドひよこ組	958-2601	12月15日(水) 10:00~11:00 「楽器を使ってあそぼう」
丹比	チューリップ教室	954-0230	12月12日(月) 9:00~10:00 「お楽しみ!!」
埴生南	ひよこ組教室	957-0212	12月12日(月) 10:00~11:00 「★お楽しみ会★(楽器遊びをしよう♪)」
埴生	びよびよくらぶ	955-1062	12月 9日(金) 10:00~11:00 「おもちゃつきをしよう」
恵我之荘	うさぎ教室	938-0017	12月 8日(木) 10:00~11:00 「かわいい音楽会にどうぞ」
高鷲南	げんきつきくらぶ	955-1624	12月12日(月) 9:30~10:30 「ミニお楽しみ会」
高鷲	うさぎ組	955-0730	12月14日(水) 9:30~10:30 「おたのしみ!!」
高鷲北	たんぼぼくらぶ	938-5577	12月15日(水) 10:00~11:00 「楽器遊びを楽しもう!」

(着替え・タオル・水筒をお持ちください。雨天時はどの園も室内で行います。うわくつをお持ちください。)

保育施設の子育て支援

保育園名	電話	園庭開放	育児相談	楽しい親子教室
高鷲	953-3883	毎週月・火・木曜日 10:00~11:30	開園中常時	20日(火)10:00~ クリスマス会
坂門ヶ原	956-6246	10日(土) 雨天中止 10:00~11:30	月~金開園中常時(要予約)	9日(金)13:30~15:00 すこやか広場 保育士による「クリスマス会」
陽気	954-9630		月~金13:00~15:00(要予約)	
誉田	958-2525	第2・4土曜日 10:00~11:30	月~金開園中常時(要予約)	
郡戸	938-5280		月~金開園中常時(要予約)	10日(土)9:00~12:30 発表会
高屋保育学園(認定こども園)	957-1234	毎週火・木曜日 15:15~16:45	月~金開園中常時(要予約)	8日(水)10:30~11:00親子リズムdeあそぼう (1~5歳児の親子)予約不要(先着20組まで) ※園開放も同時開催10:00~11:30 12日(月)10:00~10:40マイケルと遊ぼう!(要予約)2~5歳児の親子 20日(火)9:30~11:00クリスマス会(要予約)0~5歳児の親子
四天王寺悲田院	956-2985	毎週火・金曜日 10:00~11:30 (16,23,30日は除く)	開園中常時	第2火曜リズム・第3火曜お絵かき(園庭開放時)
あおぞら	950-1105	22日(木) 10:00~11:00	開園中常時	22日(木) 受付9:50~ 10:00~11:00 クリスマス会
ベビーハウス社協	930-0240	ベビっこひろば 7日(水) 11:00~12:00	開園中常時	
向野	953-2071	毎週月~金曜日 10:00~11:00(健康相談含む)	開園中常時	22日(木)10:00~ クリスマス会
下開	958-3318	毎週月~金曜日 10:00~11:00(健康相談含む)	開園中常時	22日(木)10:00~ クリスマス会
軽里	958-3338	毎週月~金曜日 10:00~11:00(健康相談含む)	開園中常時	21日(水)10:00~ クリスマス会
島泉	953-4624	毎週月~金曜日 10:00~11:00(健康相談含む)	開園中常時	9日(金)10:00~ 子育てサロン 「クリスマス会」 22日(木)10:00~ クリスマス会
はびきの	958-3328	毎週月~金曜日 10:00~11:00(健康相談含む)	開園中常時	16日(金)10:00~ クリスマス会

○園庭開放、その他園の行事に参加される場合、お子さんの安全については保護者の方が責任を持ってください。 ○車でのお来園は、ご遠慮ください。
○健康相談(保育園の看護師による)を希望される方は、事前に保育園へご連絡ください。

あいあいルーム

開催日	時間	内容
13日(火)	10:30~11:30	えほん・あらかると 絵本の読み聞かせ、お誕生日会(12月生まれ)、工作をします。
17日(土)	10:30~12:00	第11回 ハッピークリスマス会! みんなで楽しませよう!!サンタさんも来てくれるかな? お友達を誘ってきてね!
27日(火)	10:30~11:30	えほん・あらかると 絵本の読み聞かせとリズム遊びをします。

年末年始のお知らせ 12/29(木)~2017年1/3(火)までお休みします。

あそびにおいてよ!(開放日) 火・水・金 10:00~16:00 自由に遊びに来てください。

♥毎火曜日は、ママたちのおしゃべりタイム♥
10時~12時まで、スタッフが入って遊びます。

- ◎子育て何でも相談 月~金 10:00~16:00(電話可)
子育てに関する悩みや不安、何でも気軽に相談してください。
- ◎就労相談 子育て中での再就職を考えている保護者の方へ
専門員の相談が受けられます。 毎月第2火曜日 10:00~12:00
NPO法人サポートネットワークぬくもり あいあい保育園
羽曳野市向野2-8-2(産生診療所敷地内) ☎937-0016 FAX 937-5716



くるみ ~*手をつなぐ子育て*~

開催日	事業名	時間	内容	費用
6日(火)	リズム遊びの会	10:00~11:00	2歳の誕生日を過ぎた子を対象にしたリズムあそび。(動きやすい服装で時間厳守でおこください)	予約不要 無料
	給食体験	11:30~12:00	限定3組 親子でくるみの食事を食べてもらいます。野菜たっぷりりと和食中心の薄味の食事をたべてみませんか。	要予約 大人600円 子ども400円
8日(水)	赤ちゃんの子育て&給食体験	9:30~11:00	赤ちゃんの生活は一部分をとりだして、見ていくことは出来ません。睡眠、遊びなどについて気軽に相談してみませんか?	要予約 離乳食付 子ども400円
10日(土)	体験保育	9:30~14:00	くるみの生活(遊び、リズム、食事)を体験した後、午後より懇談(12:30~14:00)を行います。	要予約 大人900円 子ども600円

園庭開放は、火、水、木の10:00~16:00です。
※12時から園児は、昼寝になります。12時から14時までは、静かに休息の時間としてお使いください。
子育てサポートくるみ 羽曳野市壺井508-1 ☎957-3282 http://kosodate-kurumi.com

つどいの広場 12月

10:30~11:30 参加自由 無料
開放日 月・水・金(祝日休み)
10:00~12:00 14:00~16:00
NPO法人つどいの広場カンナ
羽曳野市高鷲 5-422-22
☎・FAX 939-1625

つどいの広場 カンナ

2日(金) 布バッグに絵を書こう
9日(金) ポップコーンを作って食べよう
16日(金) 手作りおもちゃ作り
21日(水) クリスマス会
クリスマス会のみ要予約 先着親子20組

子どもステーション 12月の予定
~乳幼児から高齢者までが集うところまで~

開催日	時間	内容	費用	対象	備考
第1・2・3日(2-9-16日)	10:45~11:30	おやおやくらぶ	2日食品ロスをなくそう講座 9日おやつ手作りしよう 16日「たべもの」のお話し ほっとタイム月~金曜日10~16時参加費無料(終了後ランチ希望の方は要700円)	子どもステーション	
第1日(1日)	10:30~12:00	ひとりて悩まないで相談室	参加費1人1時間まで3,000円(会員半額) ※初回無料	子どもステーション	
第1・3日(6-20日)	15:00~16:30	自力整体教室	自分の力で体を整えて健康生活を送りましょう。 無料体験できます。	羽曳野市役所別館2階	
3日(土)	10:00~13:00	もちつき大会	つきたてお餅とアツアツの豚汁を楽しもう! 参加費:大人800円 3歳~小学生 600円	羽曳野市役所南側広場	
15日(水)	14:00~16:00	はがき絵講座	参加費:1,000円(要会員登録、材料費別途)(体験有)	子どもステーション	
19日(日)	14:00~16:00	手編み講座	参加費:1,000円(要会員登録、材料費別途)(見学有)	子どもステーション	
22日(水)	11:00~16:00	手づくりマーケット	手づくりパンやクッキー、お惣菜、手づくり品などを販売しています	子どもステーション	
22日(水)	10:45~12:00	ママのおしゃべりサロン	参加費:無料 子育てや家族のことなど一緒に考えましょう。 若い方から年配の方までどなたでもどうぞ。	子どもステーション	
第1・3日(3-17日)	13:30~15:00	図工くらぶ	会費:月2回 1人2,500円(教材費別途) 対象:幼児~大人 どなたでも	子どもステーション	
毎週(土)(3-10-17-24日)	11:00~12:00(午後の場合もあり)	さんすう科学くらぶ	「不思議、発見、おもしろい」をモットーに行っています。 会費:月3,000円(教材費別途) 幼児からどなたでも	子どもステーション	
月~金(火曜定休)	11:30~13:30	kiMaMaカフェ	親子連れから高齢者までみんなでランチしながらおしゃべりしましょう。ランチの後はミュージックステーション!歌おう会も一緒に。(第1水曜、第4木曜日)1食700円デザート・飲み物付(親子で900円)(要予約)	子どもステーション	
月~金(乳幼児、学童)	10:00~16:00	一時保育	乳幼児:500円/h~ 学童:300円/h~ ※前日までにご予約ください。要登録 土日、祝日・時間外保育、送迎についてはご相談承ります。きょうだい割引も有ります。	子どもステーション	

各行事の詳細はお問い合わせください。
NPO法人南河内子どもステーション(市役所南側) ☎・FAX 957-1114(FAXでの申込可)



市立休日急病診療所 (保健センター2階) ☎956-1000

■内科・小児科・歯科

診療日/日曜、祝日、年末年始(12月30日～1月3日)
診療時間/10:00～12:00、13:00～16:00

■小児科の土曜・休日夜間診療(南河内北部広域小児急病診療事業)

診療日/土曜、日曜、祝日、年末年始(12月30日～1月3日)
診療時間/18:00～22:00(受付は17:30～21:30)

毎月19日は食育の日!



家族そろって食事をしましょう

- 集団検診(健診)・各種教室は健康増進課(保健センター)まで、電話もしくは来所にてお申し込みください。
- 定員になりしだい締め切ります。(※個別検診は各医療機関へ直接申し込み) 対象者は各種がん検診・歯科健診とも年度内に1人
- 1回となります。☎956-1000(※FAXでの申し込みはできません)

あなたとあなたの家族のために 受けましょう、がん検診。 「知る」は「治る」の第一歩

胃・肺・大腸・子宮がん検診は**無料**で受けられます。
乳がん検診のみ自己負担金1,000円がかかります。
生活保護受給者は無料(生活保護受給証明書が検診当日必要です。)

＜集団検診＞平成29年1月～3月分を**12月8日(木)**から受付します。
★検診方法の詳細内容は**健康だより・ウェブサイト**をご覧ください。

集団検診	胃がん・肺がん・大腸がん (40歳以上の市民)
平成28年12月	12日(月) 保健センター 19日(月) 保健センター
平成29年1月	19日(木) 陵南の森 23日(月) 保健センター 31日(火) 保健センター
平成29年2月	1日(水) 保健センター 8日(水) 石川プラザ 17日(金) 保健センター 23日(木) 保健センター 28日(火) 保健センター
平成29年3月	6日(月) 保健センター 12日(日) 市役所別館◎ 17日(金) 保健センター

平成28年	子宮がん
集団検診	※子宮がん20歳以上で受診券をお持ちの方 ※乳がん検診は定員に達しました
12月	14日(水) 陵南の森
平成29年	乳がん・子宮がん
集団検診	※乳がん40歳以上、子宮がん20歳以上で受診券をお持ちの方
1月	20日(金) 石川プラザ
2月	6日(月) 保健センター☆ 20日(月) コロセラム
3月	15日(水) 陵南の森

※乳がんは40歳以上(昭和50年以前生まれ)子宮がんは20歳以上(平成8年以前生まれ)で、いずれも偶数年生まれの方。対象の方には受診券(ピンク色のはがき)を送付しています。お手元がない方はお問い合わせください。
※定員になり次第、しめきります。
◎は働く世代を優先

☆午後から一時保育(未就学児)あり。同時に骨密度測定を受けることができます。予約時に申し出てください。

～骨と歯を大事にしましょう!!～ 同時健診は各日限定40人!!

骨密度測定と歯科健診が同時に受けられます!あなたは歯を大事にしていますか? 毎食後、歯みがきすることは歯周病予防に効果的です。歯周病は自覚症状がないので、発見したときにはかなり重度になっていることがあります。今の歯の状況や正しい歯の磨き方など知りたい方はぜひご参加ください。

A 骨コツ・歯ピカ健診

【対象者】昭和50・45・40・35・30年生まれの方限定

日程 12月2日(金) **今年度最終です!**

B 骨・歯セット教室

【対象者】65歳以上の方(はがきが届いてなくても受診可)

日程 12月5日(月) 1月26日(木)

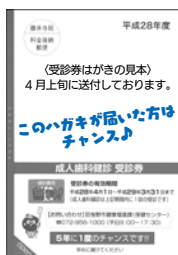

A・Bともに、会場は保健センターです。事前予約が必要です。

※昭和55・50・45・40・35・30・25・20年生まれの方は指定医療機関でも成人歯科健診を受けることができます。

※受診券はがきに指定医療機関を載せていますのでご確認ください。

さらばメタボ講座

「メタボリックシンドロームって?」「今の生活を続けていると、どんな病気になるの?」「普段の生活で気をつけるべきポイントは何?」など分かりやすい話がぎけます。



日時: 12月15日(木) 14:00～15:30(受付13:30～)

講師: 羽曳野市医師会 貴志 敏夫 医師

会場: 保健センター4階大会議室

定員: 30人

※事前予約が必要です。

チョイス DE あなたにあった健康スタイル ～7つのおススメ～

平成28年度は運動と栄養のメニューに医師講義と歯科健診をプラスしました!

あなたにあわせて教室をチョイスしてください!全部選んでもOK!教室に参加してあなたの健康度をアップしましょう☆

【対象】おおむね40歳以上の市民

平成29年	
① 栄養メニュー (減塩とせいいアップ) 試食あります!	2月7日(火) 10:00～12:00(受付9:45～) 場所: 保健センター3階 栄養指導室
② 歯科メニュー (歯科健診つき)	2月13日(月) 13:20～15:30(受付13:00～) 場所: 保健センター2階 予防接種ホール
③ ウォーキング講座	3月3日(金) 13:30～15:30(受付13:15～) 場所: 峰塚公園 (雨天時は保健センター)

※時間などは変更することがあります。詳しくはチラシ・ウェブサイトをご覧ください。

◆定期健康相談・栄養相談 12月20日(火) ※要予約

藤井寺保健所

藤井寺市藤井寺1-8-36 ☎955-4181
http://www.pref.osaka.jp/fujiderahoken/

無料	HIV即日検査 [抗体検査]	毎週水曜日★ [匿名可・予約不要]	9:30～10:30
	*夜間、土日検査は、chat CAST(チャットキャスト)なんばで実施しています。詳しくは保健所へお問い合わせください。		
	肝炎ウイルス検査	第2、4水曜日 <予約制>	13:30～14:30
	風しん抗体検査	年内最終受付 12月14日(水)	
	こころの健康相談(精神科医、精神保健福祉相談員が相談に応じます)	<予約制> (こころの病気、アルコール依存症など)	
医療機関に関する相談	毎週月～金曜日	9:15～12:15 13:00～16:00	

生活衛生室 ☎952-6165

※いずれも土、日、祝日は除く

有料	水質検査 (飲用水・井戸水・遊泳場水・浴槽水)	<予約制>★ 依頼の際は、お問い合わせください。
	室内空気検査 (ホルムアルデヒド・VOC)	<予約制> 依頼の際は、お問い合わせください。
	腸内細菌検査 (赤痢菌、チフス菌、パラチフスA菌、サルモネラ属菌、腸管出血性大腸菌O157)	毎週月～水曜日★ 9:30～12:00
	寄生虫卵検査・ぎょう虫卵検査	<予約制>年内最終受付12月22日(木) 毎週月～木曜日 9:30～12:00

★年内最終受付12月21日(水)

年末年始は平成28年12月29日(木)～平成29年1月3日(火)まで閉庁しています。

◆健康診査◆ (会場：保健センター)

対象児に個別通知します。健診日の2週間前までに個別通知が届いていない方は、健康増進課(保健センター)まで、ご連絡ください。

種類	日程	対象児
4カ月児健康診査 (金曜日 実施)	12月9日	平成28年8月1日～15日生まれ
	12月16日	平成28年8月16日～31日生まれ
	1月13日、27日	平成28年9月生まれ
1歳6カ月児健康診査 (火、水曜日 実施)	12月20日、21日	平成27年5月生まれ
	1月24日、25日	平成27年6月生まれ
2歳6カ月児健康診査 (火、水曜日 実施)	12月13日、14日	平成26年6月生まれ
	1月17日、18日	平成26年7月生まれ
3歳6カ月児健康診査 (火、水曜日 実施)	12月6日、7日	平成25年6月生まれ
	1月10日、11日	平成25年7月生まれ

◆予防接種◆ (接種には母子健康手帳と予診票が必要)

<集団接種> (BCG・会場：保健センター)

※BCG接種は4カ月児健康診査と同日で3、4カ月児健康診査をすでに受け、BCGを接種していないお子さんは、健康増進課(保健センター)に電話予約の上、受付時間(13:25)にお越しください。



<個別接種> (各医療機関に直接電話で予約)

詳細は「平成28年度健康だより」、市ウェブサイトをご覧ください。

高齢者のインフルエンザ予防接種のご案内

- 対象者 ① 羽曳野市民で接種時に65歳以上の方
② 60歳以上65歳未満の羽曳野市民の方で心臓、腎臓、呼吸器の機能、ヒト免疫不全ウイルスによる免疫の機能のいずれかの障がいがあり、その障がいと医師の診断がなされた方(持病のある方は主治医の承諾を得てください)

期間 平成28年10月20日(木)～平成29年1月末日

費用 自己負担金1,000円
(生活保護受給者証明書があれば自己負担金免除)

持物 住所・年齢の確認できる物(健康保険証など)

申込 羽曳野市指定医療機関へ直接お問い合わせください。
※藤井寺市、松原市、富田林市、太子町の指定医療機関でも接種できます。主治医が該当市町にある方は医療機関へお問い合わせください。入院などで指定医療機関で実施できない方は健康増進課へ接種前にお問い合わせください。

麻しん風しん混合(MR)の
予防接種はお済みですか？

- 第1期：1歳～2歳に至るまで
- 第2期：平成22年4月2日生～平成23年4月1日生の方で平成29年3月31日までです。

※接種期間を過ぎてしまうと約1万円かかります。まだの方は早めに接種してください。予診票を紛失された方は、母子健康手帳を持って、健康増進課(保健センター)まで取りに来てください。

◆マタニティスクール◆ (定員20人)

[日時] <1月コース> (会場：保健センター、要予約)

1回目	1月12日(休) 10:30～15:00	マタニティクッキング 歯科健診(ランチ付き)
2回目	1月19日(休) 13:00～15:30	助産師に聞く お産のために心とからだの準備
3回目	1月21日(出) 9:30～12:00	沐浴体験 パパの妊婦体験
4回目	1月30日(月) 13:00～15:30	赤ちゃんの育て方 先輩ママとの交流

※平成29年3、4月出産予定の方を優先します。
※全4回の参加が難しい場合は、第3回目だけの参加も若干名可能です。

◆離乳食講習会◆ (保育あり・先着15人) ※要予約

[日時] 12月12日(月)・1月23日(月)のいずれか1日
13:00～15:30

[対象] 4カ月児健康診査受診後から10カ月までの乳児の保護者(講習会の対象となるお子様のみ保育対象)

[受講費] 無料 [会場] 保健センター 3階栄養指導室

◆ことばの相談◆ ※要予約

こどもの発音・吃音・言葉の遅れなどについて相談をお受けします。

育児相談一回のみ

～しようずなほめ方・叱り方編～

子どもはほめて育てたほうが良いと言われる。しかし、正しいほめ方・叱り方があるわけではありません。子どもにとっては「自分の気持ちがわかってもらえた」と感じられる親の言葉や態度が大切です。「一緒に喜ぶ」「一緒に悲しむ」など、親が自分の気持ちを伝える事がポイントとなります。

～「あなたは、大切な人」という気持ち伝えるために～

- ・目を見てほほ笑む
- ・スキンシップ
- ・様子を見る
- ・ゆっくり話を聞く
- ・待つ
- ・声をかける

もうひとつ大切なことはお母さんの体調、コンディションです。

お母さんの体調が悪いときには、言葉もきつくなりがち・・・イライラしていることを自覚したら、子どもへの接し方に注意しましょう。イライラしてしまう自分、必要以上に子どもにエネルギーを注ぎ込んでしまう自分に気づいたら、少し休憩して、「私」を取り戻しましょう。

■ 妊娠届けを出しましょう ■

- 平成28年1月より、マイナンバーが必要となりました。本人確認ができる書類(運転免許書等)とあわせて持参してください。
- 母子健康手帳と同時に妊婦健診受診券を発行します。
- 母体、赤ちゃんの健康管理のために、忘れずに妊婦健診を受けましょう。
- 大阪府外での妊婦健康診査を受けられた方は、妊娠中から生後(分娩日から)6カ月以内に還付申請を行ってください。

WBO 女子世界チャンピオン誕生！悲願達成！

10月9日(日)、堺産業振興センターで行われた女子ボクシングの世界戦で、羽曳野市出身の好川菜々さん(堺東ミツジム所属)が、李恩恵選手を2-0の判定で破り、自身初の世界王座を獲得しました。昨年4月の世界タイトルでの敗戦後、夫でマネジャーの野上真司さんと、再び王座奪取に向け、海外にわたるなどのハードなトレーニングを続けてきました。以前の取材時に『やることはすべてやる。』と話してくれた菜々さん。夫と共に世界王座を狙い実現しました。悲願達成おめでとうございます。



住みよい“まち”を目指して

10月21日(金)、海運クラブ(東京)で開催された「近畿国道協議会 総会・総決起大会」にて、北川市長が大阪府国道連絡会会長として、『道路関係予算の増額や自然災害に対応する道路整備』などを要望する決議文を発表しました。また、大会終了後も財務省主計局次長や国土交通省技監及び道路局長に対し要望活動を行いました。



おめでとうございます、結婚50周年

11月1日(火)、ホテル・アゴラリージェンシー堺で金婚祝賀会を開催しました。市在住の118組の“ベテランご夫婦”が参加され、楽しいひとときを過ごされました。金婚式の次は、60周年のダイヤモンド婚式に向けて、みなさま仲良くお元気にお過ごしください。



剣道と歩んだ80年

高濱晴海さん(恵我之荘)が、スポーツ社会づくりへの長年にわたる功績などを認められ、「平成28年度生涯現役スポーツ賞」の“金賞”を受賞されました。高濱さんは8歳で剣道を始め、今年でその道80年。心身を鍛え、“継続は力なり”を見事に実践されました。(※同賞は「府民スポーツ・レクリエーションフェスティバル組織委員会」より贈呈されたものです。)



▲11月2日 市役所にて

第33回 陵南ふれあいフェスタ

9月28日～10月4日の期間で開催された同フェスタでは、市民カラオケ大会やクラブ発表会、作品展示など、みなさん日頃の練習の成果を存分に発揮され、約4,000人が陵南の森総合センターへ足を運んでくださいました。(主催：陵南ふれあいフェスタ実行委員会)



努力と挑戦で掴んだチャンス

ミュージカルの本場、ブロードウェイ(ニューヨーク市マンハッタン)で、羽曳野市出身の日本人ダンサー、武島アイカさんが大活躍中です。武島さんは2年前、単身でニューヨークへ渡り、既に舞台やミュージックビデオなど11本に出演を果たしています。今後の目標は「アーティストビザの取得後が、本当のスタート。可能性の幅が大きく変わるので、『STOMP』への出演や、他にも挑戦したいことがあります。…」と、話してくださいました。



ナンバープレートは安全ですか？

10月15日(土)、羽曳野警察署管内防犯協議会により、自動車のナンバープレートの「盗難防止ネジ無料取付キャンペーン」が行われました。ナンバープレートが盗まれると、再交付などの煩雑な手続きが必要で、盗品は悪質な犯罪に使用される恐れがあります。盗難を“されない・させない”を心がけましょう。



自転車にも、ひったくり対策を

10月13日(木)、「全国地域安全運動期間」のキャンペーンとして、自転車の前カゴに取り付ける“ひったくり防止カバー”の配布を古市駅周辺で実施しました。羽曳野警察署管内防犯協議会やレディースアドバイザーの協力のもと、署長、市長とともに約150台の自転車に“安心”を装着しました。



PTA 連絡協議会小・中学校部会合同ソフトボール大会

10月16日(日)、同大会が石川スポーツ公園で行われました。多数の参加があり、熱戦の末、中学校Aチームが優勝しました。



秋の夜のお楽しみ

10月23日(日)、コロコロふれあいパークで「はびきののタベ」を開催しました。HIRO DANCE COMPANYによるダンスパフォーマンスで幕を開け、軽トラ市での買い物&お食事タイム、1年ぶりの「一夜限りのワイン&日本酒&梅酒バー」も大盛況でした。また、巨大スクリーンで上映した映画「パディントン」は、ストーリー展開にみんなはらはらドキドキ。締めくくりは銀シャリ(吉本クリエイティブエージェンシー)のお笑いライブで会場は笑い声に包まれました。



第2回わたしの初恋ドーナツコンテスト

10月29日(日)、藤井寺駅北交流広場で同イベントが開催されました。出場者(全10店)がそれぞれの「初恋」をイメージし、製作したドーナツで腕を競うこの企画。昨年は羽曳野市で実施し、今回は藤井寺市にて第2回目の開催となりました。当日は、藤井寺のハロウィーンイベント「デラハロ」との同時開催のため、かぼちゃの着ぐるみや魔女の衣装に身を包んだ子どもや大人の行列が見られ、更に会場内の雰囲気盛り上がりしました。



緑の少年団、各地で活躍

10月16日(日)に開催された「ふれあい健康まつり」では、緑の募金活動やチューリップの球根の無料配布を行いました。10月30日(日)、淡輪小学校(岬町)で交流集会を行い、他市町の仲間たちと、活動を報告し合いました。11月5日(土)、「駅前花いっぱい活動」で市内の3駅(高鷲駅・古市駅・上ノ太子駅)がパンジーで華やかに彩られました。



助け合いの精神を伝えたい ~しめなわ注連縄づくり~

11月6日(日)、蔵之内町会のメンバー20人で、今年収穫したもち米の藁を使い、「注連縄」を作りました。同町会では「若い方が、日本の伝統に触れる機会となれば。」などの思いから、昨年から注連縄づくりを始めました。この注連縄は、12月末から1年間、日吉神社に掲げられます。



いろどり豊か「酉」の土鈴づくり

誉田八幡宮で、来年の干支「酉」の土鈴の製作がピークを迎えています。「夜明けの時を告げる鶏は、不安な闇を払い、夢や希望にあふれる新しい一日の始まりを呼び込む縁起の良い生き物」と、話す中宮司。希望に満ちた年になることを祈念し、全部で2,000個が作製されます。



しんかい りお
新開 莉緒ちゃん <西 浦>
母親の沙紀子さん 撮影
平成28年10月16日生まれ
私たちの所に来てくれてありがとう。
たくさんお出かけしようね!



おおやま さくらちゃん <高 鷲>
父親の徹さん 撮影
平成28年2月16日生まれ
笑顔で、元気に育ってくれることを願っています。



おおはら りんのすけ
大原 凜ノ亮ちゃん <栄 町>
父親の隆宏さん 撮影
平成28年1月4日生まれ
出発進行!いっぱいドライブ行こうね!

こんにちはあかちゃん

民生委員児童委員、主任児童委員が委嘱されました

●地域福祉の支援者として活動される民生委員児童委員 162 人、主任児童委員 13 人に
厚生労働大臣からの委嘱が行われました。

◆任期は、3 年間（平成 28 年 12 月 1 日～平成 31 年 11 月 30 日）です。

◆生活上の心配ごとや高齢者・児童の問題などについては地区の委員にご相談ください。

●●福祉総務課●●

☎ 958-1111 内線 1122

小学校区	氏名	電話番号	小学校区	氏名	電話番号	小学校区	氏名	電話番号
古市	川口 文宏	956-0324	高鷲南	吉山 泰子	939-6636	羽曳が丘	小川 圭子	958-1084
	塩野 一郎	956-5008		坂井 清美	955-9208		濱口 かよ子	958-5538
	細井 節子	957-1735		暮松 和子	939-5013		南里 敏子	958-5069
	松原 美香	957-6534		大山 絹江	953-9260		大野 淳子	958-8627
	森田 比佐子	956-0018		高木 公子	953-8104		内藤 美知子	958-2975
	市口 定	956-0412		野本 和美	938-6776		松本 藤代	080-1403-3991
	谷川 信子	957-2466		奥野 久子	955-7095		増田 義孝	957-2543
	岩井 一穂	958-8146		吉海江 葉子	954-6955		福西 康代	956-5346
	山口 都巴	958-3010		清水 智子	934-1485		橘谷 和夫	956-1568
	上田 八江子	958-2028		仲庭 佳代子	939-6213		麻野 明美	957-3706
	西村 妙子	956-1487	野見 利子	939-8955	植野 喜義	956-7764		
	窪 満廣	954-4307	江上 一彦	926-9326	鎌田 孝司	956-4521		
	松村 君代	952-7288	安廣 優子	953-4461	仲村 要司	958-5208		
	林 恭子	954-6506	池田 育代	939-0790	松尾 吉偉	956-5553		
	松永 三枝	957-0074	堂領 恵子	953-0393	高木 明代	956-2824		
	後藤 光三	939-7041	森口 造酒夫	939-4878	宮井 文恵	957-2731		
	安保 智子	953-5624	片岡 和子	954-4697	山本 理恵	958-8826		
	松永 匠	958-0651	大森 和子	954-1062	中原 千代子	956-0131		
	古川 純子	956-8627	芝池 涼子	939-1543	葉山 教子	958-5773		
	芋縄 博	956-9280	高田 美樹	955-2979	近藤 孝子	956-6336		
古市南	岩田 初子	958-5456	中村 美代子	953-8676	西浦	阪口 昌子	957-3674	
	高石 通子	956-7357	内本 百合	955-7872	岡本 道則	957-0189		
	坪田 幸子	958-6193	梶 禮子	938-2865	川端 徳康	956-2740		
	仲谷 憲司	956-2788	花川 哲夫	938-7764	奥田 芳久	956-2152		
	山本 俊昭	956-7014	江崎 ちよ	938-7269	杉浦 美智子	956-6425		
	潮田 和子	956-3997	新熊 壽明	955-6818	大野 喜美子	956-7678		
	根口 ミチコ	957-3050	堀籠 清次	952-4624	中村 利次	956-8324		
	吉田 茂子	957-1271	新熊 眞助	955-9491	秋田 栄一	958-9611		
	浅野 由紀子	957-6310	坂田 政隆	939-4330	向井 隆利	957-0550		
	孝田 由美子	958-5890	永野 義昭	937-1226	串本 克治	958-1716		
白鳥	麻野 博一	958-3579	谷 民子	938-3798	西浦東	藤澤 厚子	957-2614	
	堀脇 芙美子	956-8538	北山 忠明	954-0301	阪野 嘉子	957-0817		
	神谷 好見	956-3355	上野 万里子	954-2727	福田 保子	939-2566		
	浅野 末子	956-0039	林 大策	955-0631	石田 定裕	955-4139		
	板東 美也子	956-5189	藤本 合子	953-3520	天見 明美	955-2431		
	麻 幸子	958-5886	塩谷 幸子	939-6211	藤田 なつ子	954-1543		
高鷲	塩野 初美	956-2560	佐々木 糸子	938-7971	丹比	田中 孝夫	953-0261	
	川越 妙子	954-0986	細川 節子	955-0319	濱口 ヨシ子	938-2155		
	中本 幸一	953-6596	竹原 浩子	953-2919	小池 貴子	938-5190		
	浅田 眞理子	938-8896	水原 進	939-1012	豊島 彩	954-9019		
	松島 秀子	955-9539	宮田 忠典	955-3721	小池 繁子	938-5730		
	中野 正夫	939-3572	細見 眞佐子	954-4205	富田 皆栄	938-1967		
	入山 正照	952-1609	松本 福子	956-8272	伊藤 妙子	954-7031		
	寺井 玲子	938-7088	三野 ひとみ	958-5193	畠山 勝弘	955-2848		
	矢野 峻	955-0483	大山 善久	939-5351	笹井 榮子	958-6514		
	西川 重太郎	938-6126	下向井 和子	939-1667	黒田 早苗	945-7796		
	越智 富士男	954-6813	高橋 佳子	956-3962	内田 和乃	938-2729		
	松原 秀子	939-7890	渡邊 文子	938-0117	西矢 澄子	939-8284		
	神山 美枝	955-7668	赤塚 みどり	957-1693	坂本 洋子	954-7231		
	花川 壽美子	955-0121	鳶池 宏子	939-1030	内本 昌子	954-7463		
高鷲北	長田 ひろみ	954-8931	西田 敏雄	956-9665	主任児童委員	羽鳥 和子	955-5620	
	湯町 澄子	953-5028	片岡 洋子	937-0220	福瀬 啓子	939-8229		
	井関 みち子	090-5893-5301	東 恵子	958-7751	森山 泰子	956-2656		
	石原 久子	955-1683	浦田 崇	957-0260	金銅 洋三	956-0951		
	松本 純子	952-1267	中西 道子	958-1356	松村 雅史	926-2788		
	松下 美智代	954-0425	近藤 宏和	090-1117-4872	齊藤 和正	957-1264		
	松本 正美	953-5310	宮本 文恵	958-5108	石川 緑	915-0801		
	森田 光代	955-4485	高崎 由紀子	957-2826				
	堀田 恵美子	937-7665	金子 加代子	926-1676				

LiC*NEWS

羽曳野市立生活文化情報センター（LICはびきの）は指定管理者 株式会社みのりの里が運営しています。
掲載しておりますイベントの内容は予告無く変更・中止になる場合がございます。ご不明な点はLICはびきのまでお問い合わせください。

施設利用/お問合せ 072-950-5500

チケット予約専用 072-950-5504

インターネット URL <http://www.lic-habikino.jp/>

E-mail lic@minorinosato.com

facebook <http://www.facebook.com/lichabikino>

LICはびきの クリスマスイベント

クリスマスイベントはすべて観覧・入場無料です!!

※詳しくはホームページをご覧ください。

主催/羽曳野市

☆ウインターイルミネーション

11月19日(土)～12月25日(日)17時30分～21時00分

会場 1F アトリウム(屋内)/LICはびきのの外壁(悪天候時は中止)

☆羽曳野市内6中学校吹奏楽部クリスマスコンサート! ☆クリスマスカード展

12月4日(日) 13時30分(13時00分開場)

会場 1F ホールM 出演 羽曳野市内6中学校吹奏楽部

内容 羽曳野市内の全公立中学校の吹奏楽部員によるクリスマスコンサート!

12月3日(土)～12月25日(日)9時00分～22時00分

会場 1F 交流プラザ

内容 羽曳野市内公立保育園・幼稚園年長児童によるクリスマスカード作品展

☆クリスマスマラソンコンサート

12月17日(土)17時00分～21時00分

会場 1F アトリウム(屋内)

内容 LAF(リックアーティストフレンド)登録アーティストが素敵な演奏をお届けします。

☆クリスマスキャンドルナイト

12月17日(土)18時00分～21時00分

会場 交流広場(屋外)雨天時は1F アトリウム(屋内)

内容 ライトアップとともにキャンドルイルミネーションがあなたを優しく包みます。

オルガンと一緒にLICクリスマス ファミリーコンサート

主催/羽曳野市

「クリスマス音絵巻」

～音楽でお届けするクリスマスものがたり～

12月17日(土) 14時00分(13時30分開場)

会場 1F ホールM

※詳しくはホームページをご覧ください。

入場料 大人前売1,500円・小人前売1,000円(中学生以下)
全席指定・当日各500円増・3歳以上有料

出演 土橋 薫(オルガン・お話)/畑田 弘美(ソプラノ)
松原 友(テノール)/矢田部 知子(打楽器)

予定曲目 アヴェマリア/F.シューベルト「子守歌」/J.ブラームス
「メサイア」より「ハレルヤ・コーラス」/G.F.ヘンデル 他



第52回りっくぷち寄席 ～新春・爆笑寄席～

主催/羽曳野市

1月8日(日) 14時00分(13時30分開場)

会場 1F ホールM

※詳しくはホームページをご覧ください。

入場料 前売・指定席1,000円(当日200円増/未就学児入場不可)

出演 林家小染/林家笑丸/林家染八/桂文華(ゲスト)



主催/羽曳野市

天体観望会「冬の星座」～天体望遠鏡で見てみましょう。～

1月21日(土) 19時30分～21時00分

会場 屋上 天体観測ドーム 参加費 無料 定員 120人

申込方法 要電話申し込み。中学生以下は保護者同伴。

オルガンゼミ「オルガン体験個人レッスン」

主催/羽曳野市

～「大阪ミュージアム構想」に登録されたホールMのパイプオルガンを弾いてみませんか?～

※詳しくはホームページをご覧ください。

1月21日(土) 午後の部: 13時30分～16時00分
夜の部: 17時30分～20時00分

講師 土橋 薫(LICはびきのオルガン講座講師・大阪音楽大学講師)

参加費 初心者2,000円、経験者5,000円

内容 オルガン体験個人レッスン
(初心者:1人20分/経験者1人40分)

※経験者とはパイプオルガンを弾かれた事のある方です。

申込方法 往復はがきでお申し込みください。

往信面:①住所②氏名③年齢④電話番号

⑤レッスンで演奏する曲目⑥初心者あるいは経験者

⑦レッスン希望時間帯「午後」か「夜」

返信面:住所、氏名を明記の上、「オルガンゼミ」係まで
郵送してください。

申込締切 2017年1月7日(土)必着 応募者多数の場合は抽選となります。

ジャンルを超越した激しくも美しい独創的な楽曲を生み出すピアノ界の革命児。天平登場!!

主催/羽曳野市

中村天平ピアノコンサート～『4thアルバムVortexリリースツアー』～

1月28日(土) 14時00分(13時30分開場) ※詳しくはホームページをご覧ください。

会場 1F ホールM 入場料 前売・指定席1,500円(当日200円増/未就学児入場不可)

予定曲目 栄光へのファンファーレ/神宿る道/一期一会/火の鳥/フレイム/夜行列車/History of Warsaw 他

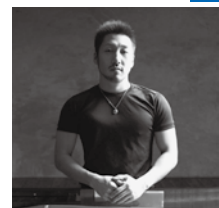

年末年始の休館日 || 2016年12月29日(木)～2017年1月3日(火) 休館 / 2017年1月4日(水) 8時45分から開館となります。

申込書で取得する個人情報は、イベント参加、各種ご案内のためにのみ利用します。ご本人の同意なしに第三者に提供することはありません。申込時の個人情報の提供は、ご本人の任意です。ただし、住所、氏名等が未記入の場合は、参加頂けません。個人情報の開示等に関する件は、弊社個人情報保護管理者までお問い合わせください。



主な公共施設

支 所	☎955-0583 FAX930-2144
羽曳野市民会館	☎958-2311 FAX958-2312
LICはびきの (生活文化情報センター)	☎950-5500 FAX950-5505
はびきのコロセアム	☎937-3123 FAX937-3124
市民体育館(西浦)	☎958-2340 FAX958-3614
陵南の森総合センター (老人福祉センター・ 公民館・図書館)	☎952-2751 FAX952-1303
陵南の森生きがい情報センター (テレワークセンター)	☎931-1900 FAX931-2112
MOMOプラザ	☎957-5553 FAX957-5580
丹治はやプラザ	☎937-2355 FAX937-2388
石川プラザ	☎950-2002 FAX958-9110
保健センター (休日急病診療所)	☎956-1000 FAX956-1011
人権文化センター	☎955-4556 FAX955-7042
青少年児童センター	☎952-0032 FAX937-8580
白鳥児童館	☎957-4900 FAX957-4900
青少年センター	☎958-0050 FAX956-7867
エコプラザはにふ (中央スポーツ公園)	☎959-3567 FAX959-3568
時とみどりの交流館 (峰塚公園管理棟)	☎942-6647 FAX942-6647
道の駅 しらとりの郷・羽曳野 総合棟(休業日:毎週木曜日・年末年始)	☎957-6900 FAX957-6910
子育て支援センターふるいち	☎958-3308 FAX958-3350
子育て支援センターむかひの	☎953-6361 FAX953-6361
向野老人いこいの家	☎952-0033 FAX952-0033
給食センター	☎958-2306 FAX958-1082
社会福祉協議会	☎958-2315 FAX958-3853
シルバー人材センター	☎959-0555 FAX959-0333
柏原羽曳野藤井寺消防組合	☎958-0119 FAX958-9900
羽曳野警察署	☎952-1234 FAX952-2531
藤井寺保健所	☎955-4181 FAX939-6479
藤井寺郵便局	☎954-2601 FAX938-8591
柏羽藤環境事業組合	☎976-3333 FAX976-3331
グリーンピア21(火曜日休み)	☎975-2580 FAX975-2577
健康ふれあいの郷 グラウンド・ゴルフ場 (休業日:毎週木曜日・年末年始)	☎950-6611 FAX950-3888
茶山テニスコート (土・日・祝日のみ)	☎959-8836

羽曳野市の宣言

- 交通安全都市宣言 ○非核平和都市宣言
- 人権擁護都市宣言 ○健康都市宣言
- 青少年健全育成都市宣言

認定長期優良住宅に対する固定資産税の減額

耐久性・安全性等の住宅性能が一定基準を満たすとして認定を受けた新築専用住宅・併用住宅については、申告により、新築による固定資産税の軽減適用年度が延長されます。
※新築日の翌年1月31日(新築日が1月1日の場合はその年の1月31日)までに、税務課に申告が必要です。その他、詳しい内容や申告の必要書類等については、お問い合わせください。

受付・問合せ 税務課固定資産税担当 市役所本館1階⑨⑩番窓口
☎ 958-1111 内線 1550・1551

平成 30 年度から個人住民税の特別徴収を徹底します

大阪府と府内全 43 市町村は、平成 30 年度から、原則としてすべての事業主の皆様を特別徴収義務者に指定し、個人住民税の特別徴収を徹底します。府と府内市町村とでオール大阪共同アピール(大阪府ウェブサイトに掲載)を採択しました。

■特別徴収とは、事業主(給与支払者)の方が、所得税の源泉徴収と同様に、毎月従業員に支払う給与から個人住民税を差し引き、従業員(納税義務者)の方に代わって、市町村に納入する制度です。

■事業主は、地方税法の規定により、すべての従業員について、個人住民税を特別徴収していただく義務があります。

■事業主の方にとっては、所得税のように税額の計算や年末調整をしていただく手間がございません。従業員の方にとっては、金融機関等で納付する手間が省け、納め忘れがなくなります。

個人住民税の特別徴収へのご理解とご協力をお願いします。

問合せ 税務課市民税担当 ☎ 958-1111 内線 1520・1580・1530

12 月は税収確保重点月間

大阪府では、12 月を「税収確保重点月間」と定め、府内の市町村と連携し、滞納者に対する徹底した催告や財産の差押えなどを行い、納期限内に納税された方との税の公平性を確保します。

問合せ 大阪府南河内府税事務所 ☎ 0721-25-1131

市税の滞納処分を強化しています 徴収強化月間(12 月)

市税の滞納は、期限内に納税している多くの市民との公平性を欠き、市の財政を圧迫し、住民サービスに支障をきたします。

納期限を過ぎ、督促状を送付後も未納または納付相談のない方に対しては、調査を行い、滞納処分(給与・預金・生命保険・不動産などの差押)による市税の徴収を強化しています。

また、長期・高額滞納事案などは「大阪府域地方税徴収機構」へ引き継ぎ、滞納整理を行っています。

■滞納処分による換価実績(4 月～8 月)

財産の種類	換価による税収額
債権(給与、預金、保険など)	14,024,839 円

■市税の納付相談[休日窓口・夜間窓口]

	日程	時間	場所
休日窓口	12 月 18 日(日)	10:00～15:00	市役所本館1階 税務課⑨の窓口
夜間窓口	12 月 8 日(休)、15 日(休)	18:00～20:00	

問合せ 税務課納税相談担当 ☎ 958-1111 内線 1440・1441・1450

国民健康保険・後期高齢者医療 納付相談『休日窓口・夜間窓口』

	日程	時間	場所
休日窓口	12 月 18 日(日)	10:00～15:00	市役所本館1階 保険年金課③窓口
夜間窓口	12 月 8 日(休)、15 日(休)	18:00～20:00	

問合せ 保険年金課 ☎ 958-1111 内線 1750・1751

戦没者などのご遺族の皆様へ特別弔慰金の請求はお済みですか？

請求期限は、平成 30 年 4 月 2 日(月)です。

対象 戦没者などの死亡当時のご遺族で、平成 27 年 4 月 1 日(基準日)に、公務扶助料や遺族年金などを受け方がいない場合に、次の順番による先順位のご遺族お一人に特別弔慰金が支給されます。

1	弔慰金の受給権者	2	戦没者などの子
3	①父母 ②孫 ③祖父母 ④兄弟姉妹 ※戦没者などの死亡当時、生計関係を有していることなど、要件を満たしているかで、順番が入れ替わります。		
4	1～3 以外の三親等内の親族(甥、姪など) ※戦没者などの死亡時まで引き続き1年以上生計関係を有していた方に限ります。		

支給額 25 万円、5 年償還の記名国債

■すでに申請がお済みの皆様へ

請求件数が多いため、審査終了まで時間を要しています。国債の交付は、窓口での手続きから 1 年以上お待ちいただいています。交付の案内は、国債が届きしだい、送付します。

問合せ 福祉総務課 ☎ 958-1111 内線 1122・1120 市役所別館 1 階③窓口

戦没者遺児による慰霊友好親善事業 参加者募集

日本遺族会は、先の大戦で父などを亡くした戦没者の遺児を対象として、戦没した旧戦域を訪れ、慰霊追善を行い、同地域の住民と友好親善をはかることを目的に参加者を募集しています。

対象 前回の参加より 5 年を経過した方(平成 22 年以前参加者)は 2 回目の応募可。

費用 参加費 10 万円

問合せ 日本遺族会事務局 ☎ 03-3261-5521

臨時福祉給付金と障害・遺族基礎年金受給者向け給付金

申請期限は、平成 29 年 3 月 1 日(水)です

申請期限を過ぎると受給できなくなります。早めに申請手続きをしてください。

【平成 28 年度臨時福祉給付金】

[対象] 平成 28 年 1 月 1 日時点で羽曳野市に住民基本台帳に登録され、平成 28 年度分の住民税が課税されていない方が対象。

※ただし、課税されている方に扶養されている場合、生活保護の受給者である場合などは除きます。

[支給額] 1 人につき 3,000 円

【低所得の障害・遺族基礎年金受給者向け給付金】

[対象] ■「平成 28 年度臨時福祉給付金」の支給対象者のうち、障害基礎年金・遺族基礎年金を受給されている方や、昭和 61 年度 3 月以前に受給権の発生した障害等級が 1 級または 2 級の障害年金を受給されている方で平成 28 年 5 月分の受給権がある方が対象。

※ただし、平成 28 年度中に 65 歳とられた方に支給された「高齢者向け」の給付金の支給を受けられた方は対象外です。

■国民年金や厚生年金などの日本年金機構が管理している障害・遺族基礎年金を受給されている対象者には、市から申請書をお送りしています。

■公務員や私学教員などの共済組合等から障害・遺族基礎年金を受給されている方および年金機構管理の年金であっても、平成 28 年 5 月 19 日(金)にさかのぼって裁定を受けられた方には、市からの申請書は送付されておりませんので、お申し出いただく必要があります。

(申請時に年金支払通知書などの証明書が必要)

[支給額] 1 人につき 30,000 円

※なお、給付金の支給対象となる可能性のあると思われる方には、9 月頃に税務課が発送した「市・府民税が課税されていないことのご確認」に申請書を同封しています。

問合せ 臨時福祉給付金担当 ☎ 950-2177 (直通)

12 月は下水道事業受益者負担金の分割納付『第 2 期分』の納付月

今年の 7 月に送付した第 2 期分(分割納付用)の納付書により納期限(12 月 26 日(月))までに取扱金融機関(納付書裏面を参照)、市役所、支所で納付をお願いします。

※平成 27 年度賦課の方については、平成 27 年 7 月に送付しています。

問合せ 下水道総務課

☎ 958-1111 内線 2360

悪質業者によるトラブルが発生しています! ご注意ください!

排水管の清掃や点検を持ちかけ、高額な費用を請求するなど悪質業者が出没しています。不審な場合、作業の開始や契約をする前に市役所へご相談ください。



問合せ 下水道総務課

☎ 947-3910 (直通)

☎ 958-1111 内線 2370

育児・介護休業法が改正されます(平成 29 年 1 月 1 日から)

<改正ポイント>

■ご家族(配偶者・父母・子・配偶者の父母・祖父母・兄弟姉妹・孫)が介護保険制度の区分において要介護 2 以上などの場合、介護休業等制度の対象に。

■介護休業の分割取得(対象家族 1 人につき、3 回まで)が通算 93 日できます。

■介護のための所定労働時間の短縮措置について、3 年の間で少なくとも 2 回以上の利用が可能に。

■介護休暇(家族の介護のために年 5 日(対象家族が 2 人以上の場合は年 10 日)取得できる休暇)について、半日単位で取得できます。

■介護のために、所定外労働(残業)の免除ができます。

■介護休業が取得できる期間雇用者の範囲が拡大されます。

問合せ・相談 大阪労働局雇用環境・均等部指導課 ☎ 06-6941-8940 (月)～(金)(土日祝除く) 8:30～17:15

※ 12 月中、担当課において、妊娠・出産・育児休業・介護休業等を理由としたハラスメントについての特別相談窓口を設置しています。

南部大阪都市計画地区計画の変更

本年10月17日付けで、飛鳥地区の変更を行いました。

縦覧場所・問合せ 都市計画課

(市役所本館2階)

☎ 958-1111 内線 2573

業務用冷蔵・冷凍機や業務用エアコンをお使いの皆様へ

平成27年4月に改正されたフロン排出抑制法において、業務用冷蔵・冷凍機や業務用エアコンの使用者は、3カ月に1回以上の頻度で目視点検(簡易点検)、大型機器は専門業者による点検(定期点検)などを行う必要があります。

問合せ 大阪府産業廃棄物指導課

☎ 06-6210-9570

エコオフィス運動 実施中

市役所では12月1日(休)～翌年2月28日(休)まで、「節電」「省エネ」に取り組みます。

【実施内容】

- 暖房温度設定19℃の奨励
- ウォームビズの奨励
- 昼休みの消灯
- 職員のエレベーター利用自粛
- 公用車の使用自粛 など

冬季の電力不足が懸念されるため、ご家庭における「節電」にもご協力をお願いします。

問合せ ☎ 958-1111

環境衛生課 内線 2820

管財用地課 内線 3720

国の教育ローン(日本政策金融公庫)

高校、大学などへの入学時・在学中にかかる費用を対象とした公的な融資制度です。お子さま1人につき350万円以内を、固定金利(年1.90%(平成28年5月10日現在))で利用でき、在学期間内は利息のみのご返済とすることができます。

問合せ 教育ローンコールセンター

☎ 0570-008656 (ナビダイヤル)

☎ 03-5321-8656

[国の教育ローン] を検索。

子どもの貧困対策

大阪府子どもの生活に関する実態調査の回答結果(単純集計)が10月に公表されました。公表されたのは、小学5年生、中学2年生のいる府下8,000世帯(府と共同で調査を実施した13市町を除く)を対象に実施したもので、本市も含まれています。

それによると、放課後に「1人である」という回答が、小学5年生では16.6%、中学2年生では17.1%あり、経済的な理由で経験のあることとして、「子どもを医療機関に受診させることができなかった」という回答が、小学5年生の保護者では1.5%、中学2年生の保護者では2.1%あるという結果です。府では、今年度中に調査結果を取りまとめる予定です。

詳しくは、大阪府のウェブサイトをご覧ください。

こども課 ☎ 958-1111 内線 1252

進路選択支援事業

経済的な事情などを理由に進学・就学で悩んでいる方に、各種奨学金や貸付制度などの情報を提供し、相談・助言を行う「進路選択支援事業」を実施しています。奨学金制度などの活用をお考えの方は、ご相談ください。

相談窓口 羽曳野市立教育研究所

(LICはびきの2階) ☎ 958-0155

毎週火曜日 9:00～12:00

毎週金曜日 9:00～12:00

13:00～17:00

※12月21日(休)～1月5日(休)は行ってありません。

問合せ 学校教育課

☎ 958-1111 内線 4161

受取期間が終了したマイナンバーカードおよび返戻された通知カードの受取り

■マイナンバーカード

市民課または支所で保管しています。持参するものは、通知はがきを参照してください。はがきを紛失した場合はご連絡ください。

■通知カード

市民課で保管しています。昨年11月末頃に簡易書留で郵送した「通知カード」を受取りに来てください。

【持物】本人もしくは同一世帯人が本人確認書類(運転免許証などの顔写真付きの書類なら1点、それ以外の書類は2点以上)を持参の上、市民課(本館1階②窓口)までお越しください。

■日曜窓口(平日に来庁できない方)

【日時】12月11日(日) 9:00～12:00

問合せ 市民課 ☎ 958-1111 内線 1670

支所 ☎ 955-0583 (直通)

研志会会員による

無料法務・法律相談(要予約)

日時 12月25日(日) 13:30～16:30

会場 市役所A棟中・東会議室

内容 相続・遺言、許認可、社会保険・労働問題、その他日頃の法律上の悩み事。当日の相談は、弁護士、行政書士、土地家屋調査士、社会保険労務士などが担当します。

申込・問合せ 研志会理事 城

☎ 0721-69-8050

羽曳野のおいしい水 ～水道水を飲もう～

「水道水って安全性や料金についてはどうなの?」

●安全性は?

日本の水道水の水質基準は、世界各国を見てもトップクラスで水道法の規定に基づき、『51項目の水質基準』に合格することが必要となっており、非常に厳しく安全確保に努めています。

※豆知識:世界で水道水が飲めるのは、日本を含め15カ国程度と言われています。

●1㎡(1トン)の水の料金は? ※1㎡とは、1m×1m×1m

ご家庭のお風呂に使用すると約5回分、500mlのペットボトルに換算すると2,000本分の量になります。

これらを水道料金(1ヵ月で25㎡使用の場合)で算出すると…

ご家庭のお風呂約5回分なら約150円(1回あたり30円)

500mlのペットボトル1本なら0.075円(約150円で2,000本分)



これらのことから…「水道水がいかに安全で値段的にもお得!!」であるかということがわかりいただけます。これからも安全で安心な羽曳野市の水道水をより一層ご利用いただけるよう安定した供給に努めてまいります。

※水質基準および水道料金については市ウェブサイトに掲載しています。

問合せ 水道局総務課総務担当 ☎ 958-1111 内線 5013

教えて消費生活 Q&A ～貴金属の訪問購入～

Q 「不用になった電気製品や靴を買い取る」と電話があり、業者が家に来た。ところが業者は靴などは見向きもせず、「貴金属はないか」と言いだした。帰って欲しい一心で大事な指輪を渡してしまった。業者からはお金、書面など一切もらっておらず、業者名など不明。どうしたらよいか。

A 電話勧誘のあと、業者が家に来て、貴金属などを買い取る契約は、訪問購入として特商法で規制されています。業者には書面交付義務があり、書面交付後 8 日間は書面でクーリングオフが可能です。しかし、相談のように、業者名など業者の情報が不明な時はどうすることもできません。

そもそも買い取り業者は警察の公安委員会へ古物商の届け出が必要です。身元を明らかにしない怪しい業者は自宅に来てても絶対に家にあげないようにしましょう。困った際は消費生活センターに相談してください。

【消費生活相談】 毎週月・水・木・金曜日 10:00～16:00
まずは電話でお問い合わせください。消費生活センター ☎ 072-947-3715 (直通)

石油ストーブなどの安全な取扱い

ストーブによる火災の主な出火原因は、可燃物の接触・落下、引火・ふく射、使用方法の誤り、消し忘れ、過熱、使用中の給油などです。暖房器具を使用する際に、次の点に注意するよう心がけましょう。

■ 1. ストーブ使用にあたっての注意事項	
①	カーテンなどが接触しないように、離して使用する。
②	近くに紙、衣類など燃えやすいものを置かない。周囲に洗濯物を干さない。
③	近くでヘアスプレーなどを使用・放置しない。
■ 2. 使用方法	
①	取扱説明書をよく読んで、正しい方法で使用する。
②	石油ストーブに灯油を給油するときは、必ず火を消してから行う。
③	カートリッジタンク式の場合は、給油後にタンクのふたを確実に締める。
■ 3. 危険物 (灯油) の保管	
①	容器は金属製、またはポリエチレン製で推奨マーク、もしくは認定証が貼付されているものを使用する。栓をしっかり締めて密閉する。
②	保管場所は火気を使う場所から遠ざけ、直射日光を避けた冷暗所に保管する。
③	容器が転倒、落下物によって容器が破損したりしないようにする。

■ 機器の安全性の向上

消費生活用製品安全法により、石油燃焼機器が特定製品に指定され、国の定めた技術基準に適合した旨の PSC マークを表示した上で販売することが義務づけられました。

【石油ストーブの技術基準】 ①カートリッジタンクの口金の安全強化
②給油時自動消火 ③不完全燃焼防止強化

問合せ 柏原羽曳野藤井寺消防組合 ☎ 958-0119

納税通知書等送付用封筒に広告を掲載しませんか

封筒使用期間 平成 29 年 4 月 1 日～平成 30 年 3 月 31 日

印刷予定枚数・最低申込額 (消費税・地方消費税含む)

	枚数	金額
固定資産税	45,500 枚	45,500 円
市市民税	25,000 枚	25,000 円
軽自動車税	27,400 枚	27,400 円

申込書配布期間 12 月 1 日(木)～平成 29 年 1 月 31 日(火)

申込書提出期間 12 月 5 日(月)～平成 29 年 1 月 31 日(火)

9:00～17:30 (土日祝日および 12 月 29 日～1 月 3 日は除く)

「羽曳野市納税通知書等送付用封筒広告掲載申込書」を税務課総務担当に持参、もしくは郵送してください。

〒583-8585 羽曳野市総務部税務課総務担当 ※郵送の場合は期間内必着。

決定方法 「羽曳野市納税通知書等送付用封筒広告掲載に関する取扱要領」に基づく審査により広告主を決定します。

問合せ 税務課総務担当 ☎ 958-1111 内線 1570・1571 ※広告募集要項・申込書などは、市ウェブサイトからダウンロードできます。

はびきの中学生 study-O 12 月・1 月の実施日程

『みんなで一緒に勉強しませんか』

受験勉強の場、テスト対策として利用するなど、さまざまな場面に活用してください。

東教室 (市役所)	
12 月	3 日(土)・4 日(日)
1 月	8 日(月)・21 日(土)・22 日(日)・28 日(土)・29 日(日)
西教室 (あいあいハウス および 支所)	
12 月	3 日(土)・4 日(日)
1 月	8 日(月)・21 日(土)・22 日(日)・28 日(土)・29 日(日)

- 参加申し込みは、随時受付中!!
- 中学生に勉強を教えていただける大学生サポートスタッフも募集中!!

詳しくは市ウェブサイトまたは担当まで。
政策推進課特命プロジェクトチーム
☎ 958-1111 内線 3530

世界エイズデー (12 月 1 日) 「知っているも、わかっていても AIDS IS NOT OVER」



平成 27 年の大阪府の HIV 感染者 168 人、エイズ患者報告数 53 件と、全国で 2 番目に多い状況です。知識だけで感染予防はできません。予防検査、治療、支援、理解の具体的な行動が必要です。

藤井寺保健所では「即日検査」をしています。感染が心配な方は、HIV 検査を受けましょう。

HIV 即日検査 毎週水曜日 (祝日、年末年始除く (年内最終受付は 12 月 21 日)) 9:30～10:30

無料・匿名可・予約不要

場所・問合せ 藤井寺保健所地域保健課
☎ 955-4181

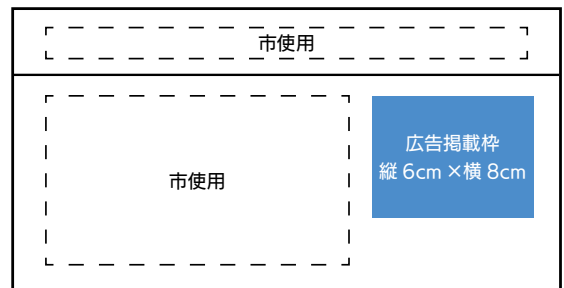

広告掲載イメージ

はびスポ女子サッカー 特別レッスン

セレッソ大阪サッカースクールの
コーチによる女子サッカーレッスン!

日時 12月10日(土) 10:00～11:30
 会場 羽曳野中学校 グラウンド
 対象 市内在住・在学の小学生および
 中学生(女子のみ)
 費用 無料
 申込・問合せ 特命プロジェクトチーム
 ☎ 958-1111 内線 3530



クリーンピア 21 年末年始ご利用案内

12月30日(金)～1月4日(水)まで休館
 12月28日(水)・・・平常通り営業
 29日(木)・・・最終入館 16:00
 閉館 17:00

1月5日(木)から平常通り営業。

①ジュニアスイミングクラブ

- ・水慣れから4泳法まで
- ・週1コース(日・火曜日は除く)
- ・無料体験あり(要予約)

②キッズダンス プロダンサー指導

- ・無料体験(要予約)・小学1年生～
- ※①②教室 無料送迎バス(小学生から)

問合せ [プール] ☎ 975-2580

[各教室・スクール・ジム]

☎ 975-2588

平成 28 年度 コミュニティ助成事業 (地域防災組織育成助成事業)

羽曳が丘町会連合会では、財団法人自治総合センターが、宝くじの普及広報事業の一環として行っている自主防災組織への助成事業を活用して[倉庫、アルミ台車タイプ工具箱セット、リヤカー、バルーン投光器、チェーンソー、油圧ジャッキ、コードリール、ガス発電機など]資機材の助成給付を受けられました。これらの資機材を活用し、地域の防災力をより一層充実するための、取り組みを強化されることを期待します。



柏原羽曳野藤井寺消防組合

平成 29・30 年度分 入札参加審査申請用紙の配布と受付

次の受注を希望される業者の方は、「入札参加資格審査申請書」を提出ください。審査を経て業者登録をしていただきます。※文房具などの入札に付さない小額の購入なども、上記の申請書の提出が必要です。

- [物品の買入れ業務] ■買入れ、製造、売払い
 ■賃貸借、役務の提供(検診、保守、調査、コンサルなど)
 [ビル環境衛生管理業務] ■ビルの環境衛生管理業務(庁舎清掃など)
 ■その他建物管理業務(浄化槽清掃など)

申請書配布期間 12月16日(金)～平成29年1月27日(金)

※申請書類は、柏原羽曳野藤井寺消防組合ウェブサイトよりダウンロードできます。

入札参加資格の有効期間 平成29年4月1日～平成31年3月31日(2年間)

受付・問合せ 平成29年1月16日(月)～27日(金)

〒583-0015 藤井寺市青山3-613-8 柏原羽曳野藤井寺消防組合消防本部
 総務課 企画財政係 ☎ 072-958-9926

柏羽藤環境事業組合 平成 29・30 年度競争入札参加資格申請の受付

業種 ①建設工事 ②測量・建設コンサルタントなど ③建物保守管理委託業務
 ④物品調達 ⑤物品売払い

申請書配布期間 平成29年1月10日(火)～2月10日(金)(土・日・祝日は除く)
 9:30～16:00(12:00～13:00は除く)

ウェブサイトからダウンロードできます。※両面印刷の書類が含まれます。

受付 平成29年1月30日(月)～2月10日(金)(土・日・祝日は除く)

9:30～16:00(12:00～13:00は除く)

※郵送および、受付期間外の受付は一切いたしません。

問合せ 柏羽藤環境事業組合 総務課管財係 ☎ 072-976-3333

柏原市円明町 666 番地

柏羽藤環境事業組合 嘱託員募集

次の職種について嘱託員を募集します。詳しくは、12月1日(木)から柏羽藤環境事業組合総務課において配布の「嘱託員募集要項」をご覧ください。柏羽藤環境事業組合ウェブサイトでもご覧になれます。

職種	定員	応募資格	任用期間
①嘱託員【変則勤務】(技術職)	4人	学校教育法による高等	平成29年4月1日から平成30年3月31日まで(1年間)
②嘱託員(技術職)	程度	学校を卒業した方	

①嘱託員【変則勤務】

[内容] ■焼却施設(付帯設備も含む。)の運転および保守管理に関すること

[勤務形態] 4日を1つのサイクルとする変則的な勤務

※日勤・夜勤を交互に行う変則的な勤務であり、広い工場内の移動や重い機械部品を運ぶ事もあります。

②嘱託員

[内容] ■プラットホームの管理に関すること ■ペットボトル減容施設・粗大ごみ処理施設の運転および保守に関すること ■施設の環境美化に関すること
 ■搬入道路、駐車場の維持管理に関すること

[勤務形態] 週5日勤務(週休日は土・日・祝日に限らない。)

※日勤のみで、主に上記業務内容に従事していただきます。

※①②嘱託員:勤務成績が良好かつ任用予定がある場合、新たに任用することがあります。

受付 12月5日(月)～16日(金)9:00～16:30(土・日曜日を除く)

選考日 平成29年1月15日(日) 選考方法 書類選考と面接試験

要項配布場所・問合せ 〒582-0027 柏原市円明町 666 番地

柏羽藤環境事業組合 総務課 ☎ 072-976-3333 ※ウェブサイトもご確認ください。

留守家庭児童会(学童保育)の職員募集

	嘱託員	非常勤職員
定員	2人程度(要資格)	10人程度
対象	昭和26年4月2日～平成11年4月1日生まれの方	
勤務形態	通常 平日12:45～17:45(5時間勤務) 有給休暇10日付与	
賃金	月額128,000円 ※社会保険、福利厚生への加入あり	月額106,258円 ※社会保険、福利厚生への加入あり
申込受付日	平成29年1月4日(水)～18日(水)まで(郵送不可)	
申込 必要書類	①所定の申込書(募集要項に挟んでいます。市ウェブサイトからもダウンロード可)に必要事項を記入。 ※写真(正面、脱帽、無背景、縦4cm×横3.5cm)を貼付し、署名捺印をしたものを受付に提出。 ②応募資格に該当する免許状または資格証などの写し(A4版コピー)を提出。必ず原本も持参。 ※募集要項、申込受付は市役所別館3階社会教育課まで。	①履歴書(市販の一般的なもので可) ※写真(正面、脱帽、無背景、縦4cm×横3.5cm)を貼付、署名捺印をしたものに限る。 ※履歴書の「志望動機欄」に記載不要。 ②エントリーシート ・「なぜ学童職員を志望したのか」 ・「どのような学童職員になりたいか」 ・「自己PR」 3項目(必須)をA4(自由書式)にまとめ提出。 ※募集要項、申込受付は市役所別館3階社会教育課まで。
試験日	平成29年1月21日(土) 9:30～市役所別館3階 [筆記・面接試験]	日時は申込受付時に相談の上、決定します。[面接試験]
その他	結果は平成29年2月中旬頃、郵送にてお知らせ。その後、任用説明会を開催し、平成29年4月3日からの勤務。	

問合せ 社会教育課 ☎ 958-1111 内線 4510・4520

市立保育園嘱託員の募集

平成29年1月4日(水)から配布する募集要項でご確認ください。

職種 保育士・業務員 **定員** [保育士] 5人程度 [業務員] 1人程度
対象 [保育士] 保育士資格を有する者または平成29年3月末までに資格取得見込の者。
 [業務員] 調理師免許を有する者。
試験日 平成29年2月5日(日) **要項配布** 市役所本館1階 こども課
申込・問合せ 平成29年1月6日(金)～27日(金)
 こども課(市役所本館1階) ☎ 958-1111 内線 1232

保育士・看護師の募集

次のとおり、市立保育園の保育士・看護師を募集します。

職種 保育士(臨時的任用職員) 看護師(嘱託員) **定員** [保育士] 1人 [看護師] 1人
対象 ■保育士資格を有する者。 ■看護師もしくは准看護師資格を有する者。
勤務 (月)～(土)で週5日勤務 9:00～17:15
賃金 [保育士] 時給1,138円 [看護師] 月給224,100円
勤務場所 [保育士] 下開保育園 [看護師] 島泉保育園
申込・問合せ こども課(市役所本館1階) ☎ 958-1111 内線 1232

(仮称)第3期羽曳野市男女共同参画推進プラン(素案)へのご意見をお寄せください

募集期間 12月22日(水)～平成29年1月6日(金)
 ※郵送の場合は、平成29年1月6日(金)までの消印有効
素案の閲覧 ■情報公開コーナー(市役所1階) ■支所 ■人権文化センター
 ■市内各図書館(中央・陵南の森・羽曳が丘・丹比・東部)
 ※各施設の開館時間内に閲覧できます。※市ウェブサイトでもご覧いただけます。
提出方法 郵送・持参・FAX・メール
 〒583-8585 誉田4-1-1 羽曳野市役所 人権推進課 宛
 FAX 958-8061 メール jinkensuishin@city.habikino.lg.jp
ご意見・検討結果などの公表 市ウェブサイトや情報公開コーナー(市役所1階)などで公表します。(個別回答はいたしませんので、ご了承ください。)
問合せ 人権推進課 ☎ 958-1111 内線 1052

富田林税務署アルバイト職員募集

事務補助、パソコン入力、受付、案内、用紙類交付、申告書等整理業務など
期間 平成29年1月中旬～3月末頃
休日 土・日・祝日(勤務の場合あり)
時間 9:00～17:00(5.5時間から7.0時間勤務) 休憩1時間
 ※雇用詳細は、面接時に相談の上決定。
賃金 時給890円
交通費 規定額の範囲内で支給(車、バイク通勤禁止)
その他 ■パソコン操作ができる方優先
 ■面接の際は市販の履歴書(写真付)を持参 ■定員になりしだい締切り
問合せ 富田林税務署 総務課 木村
 ☎ 0721-24-3281 内線 552

大阪府立芦原高等職業技術専門学校 4月入校生募集

一般の方も障がいのある方も一緒に就職を目指しませんか。

科目(見学会)

[一般科目] ■ビル設備管理科
 ■ビル・ハウスクリーニング科
 ■建築内装CAD科
 (12月5日(月)・12日(月)・19日(月)、平成29年1月10日(火)・16日(月)・20日(金)・26日(木))
[障がい者科目]
 ■キャリアチャレンジ科(発達障がい)
 (12月15日(水)、平成29年1月11日(水)・17日(火)・26日(木)、2月7日(火))
問合せ 大阪府立芦原高等職業技術専門学校 ☎ 06-6561-5383
 ウェブサイト [芦原校] で検索。

大阪障害者職業能力開発校 4月入校生募集

障がい者の特性を理解し、個々に必要な訓練を身につける障がい者のための訓練施設です。

科目・見学会

■CAD技術科、Webデザイン科、OAビジネス科、オフィス実践科、(12月8日(水)、平成29年1月12日(水)・31日(火))
 ■ワークサービス科
 (12月9日(金)、平成29年1月11日(水))
問合せ 大阪障害者職業能力開発校
 ☎ 072-296-8311
 ウェブサイトもご覧ください。

青少年児童センターだより 12月の事業 向野3-1-33 ☎ 952-0032 FAX 937-8580
 幼児については、保護者同伴をお願いします。必ず上靴を持ってきてね!

子ども広場 【将棋広場】	～初めての人・興味を持った人は、気軽に参加してください～ 【日時】12月3日・10日・17日・24日(出) 15:00～17:00 ※開催日変更の場合があります。 【対象】おおむね小学1年生～6年生
子育てセミナー 【親子体操】	～親子で楽しく体を動かそう!～ ※初めてのの方は事前申込が必要です。 【日時】12月8日(休) 10:00～11:30 【会場】青少年児童センター 体育館 【講師】体育文化指導協会 【持物】親子とも体育館シューズ
おもしろ教室 【しめ縄飾り】	～オリジナルのしめ縄を作ろう!～ 【日時】12月10日(出) 10:00～11:30 【対象】幼児と小学生(小学1年生までは保護者同伴) 【持物】はさみ 【定員】先着15人 ※申込12月1日(休)～(9:00～17:00、日・祝除く)
おもしろ教室 【お楽しみ会】	～工作や焼いも大会など、楽しいことがいっぱい!～(クリスマスカードをつくります。) 【日時】12月17日(出) 10:00～11:30 【対象】幼児と小学生(小学1年生までは保護者同伴) 【持物】はさみ・のり・軍手 【定員】先着15人 ※申込12月1日(休)～(9:00～17:00、日・祝除く)

白鳥児童館だより 12月の事業 翠鳥園 2-9-101 ☎・FAX 957-4900

時間 9:00～17:30 休館日 日曜・祝日・12月29日～1月3日
 対象 小学生および保護者同伴の概ね1歳以上の幼児

【わくわく子育てひろば】クリスマスツリーを作ろう	【日時】12月5日(月) 10:30～11:30
【みんなで作ろう水曜日】お正月のはし袋を作ろう	【日時】12月7日(水) 10:00～16:00
【チャレンジルーム】お正月かざりを作ろう	【日時】12月10日(出) 14:00～16:00 【対象】小学4年～6年生 【定員】先着15人 【申込】12月3日(出)～9日(金) (電話のみ) 【費用】100円(当日持参)
絵本のへや(絵本・紙芝居など)	【日時】12月12日(月)・19日(月) 10:30～11:30
クリスマスお楽しみ会♪マジックショー・クリスマスパネルシアターなど☆サンタさんも来るよ!	【日時】12月17日(出) 10:00～11:30 ※申込不要・参加無料
将棋であそぼう	【日時】12月21日(水) 15:30～16:30
【トライルーム】お正月かざりを作ろう	【日時】12月27日(水) 9:30～11:30 【対象】小学1年～3年生 【定員】先着15人 【申込】12月10日(出)～26日(月) (電話のみ) 【費用】100円(当日持参)

ボランティア・市民活動わくわく講座

書道クラブによる書道講座 年賀状作成に向けた、干支文字の練習と干支色紙と消しゴム判作り。		
【対象】市内でボランティア活動できる方 【定員】先着15人 【講師】書道クラブ		
【費用】材料費300円 【持物】筆・カッターナイフ・新聞紙1日分・年賀状		
【申込・問合せ】市民協働ふれあい課 ☎ 958-1111 内線1060		
日時	内容	会場
12月5日(月) 13:30～15:00	筆を使って干支文字などの練習。消しゴムでハンコづくり	エコプラザはにふ
12月12日(月) 13:30～15:00	年賀状作りと色紙作り	エコプラザはにふ

傾聴ボランティア養成講座 傾聴について一緒に学びましょう!

【対象】市内でボランティア活動できる方 【定員】先着20人		
【講師】活動ネットワーク北河内 傾聴ボランティア「14の耳」代表 笹木 庸子氏		
【申込・問合せ】羽曳野市社会福祉協議会 ☎ 958-2315 (直通) ☎ 958-1111 内線1936		
日時	内容	会場
1月19日(水) 13:30～15:00	知ろう! ボランティアと「羽曳野傾聴 楽花生」	エコプラザはにふ
1月26日(水) 13:30～15:30	学ぼう! 講師を迎えて、傾聴の基礎を学ぶ	エコプラザはにふ
2月2日(水) 13:30～15:30	体験しよう! 現場でのボランティア体験	グランパ羽曳野

IT講習会「ワード活用講座」受講者募集 羽曳野ITサポート会

■自治会広報紙(表、グラフの活用) 1月12日(水) 13:30～16:30
 ■楽しい思い出アルバム(写真挿入、編集、加工) 1月19日(水) 13:30～16:30
 ■我が家のお料理BOOK(テキストボックス、図、図形の挿入と編集)
 1月26日(水) 13:30～16:30
会場 市民会館4階研修室 **対象** 20歳以上の市内在住・在勤で初心者の方
費用 1,300円(3回、テキスト代含む) **定員** 14人(応募多数の場合は抽選)
申込 往復はがきに、郵便番号、住所、氏名(ふりがな)、電話番号(無記入無効)、生年月日、返信面の表面に郵便番号住所氏名を明記し、ご応募ください。12月12日(月)必着。
 〒583-8585 誉田4-1-1 羽曳野市社会福祉協議会気付 羽曳野ITサポート会宛
問合せ 羽曳野ITサポート会 本田 ☎ 939-3733 携帯090-5169-9031
 ※講座内容などの詳細はお問い合わせください。

はみんぐ南河内12月の教室

①スクエアステップ(お試しあり!)
 毎月第4金曜日 10:00～
費用 500円 **対象** どなたでもOK
 ②みんなの食育講座
 減塩・簡単!おせち作り!
日時 12月13日(水) 10:00～12:00
費用 1,000円(レシピ、材料費込)
定員 7人程度
申込 12月6日(火)まで
場所・申込・問合せ はみんぐ南河内
 (野々上4-6-16 野々上マンション103)
 時岡 携帯090-6675-7880

ボランティアパソコン講座

パソコン交流館
 ■エクセル活用講座 9:30～11:30
 12月5日(月)・6日(火)・7日(水)
 ■合成・変形写真講座 14:00～16:00
 12月5日(月)・6日(火)・7日(水)
会場 市民会館4階 第12会議室
定員 若干名
費用 各講座1,800円(1回600円)
 初回に一括支払。テキスト代込み。
 ※講座の複数選択可。
 ※途中欠席の場合、返金不可。
申込・問合せ パソコン交流館 国沢
 ☎ 956-4197 携帯090-3725-2528
 ※講座内容などの詳細はお問い合わせください。

パソコンサークルステップ 受講者募集

①初めてのスマートフォン講座
 初心者・購入検討中の方対象。
 ■12月16日(金) 10:00～12:00
 ②個別指導 パソコン・スマホ・タブレット操作のわからないところだけ質問できます。
 ■12月6日・13日・20日(火)
 15:40～16:40
 ■12月2日・9日(金)
 10:00～11:00、11:00～12:00
会場 ①②LIC はびきの3階
定員 ①10人 ②各時間4人
 (先着順。定員になりしだい締切り。)
費用 ①1回1,500円
 ②1時間1,200円
持物 ノートパソコン・スマートフォン
 (レンタル可。台数制限有。要予約)
申込・問合せ 電話申込。
 パソコンサークル ステップ 山田
 携帯090-6608-5799
 ※その他の講座内容など詳細はお問い合わせください。

マン・ツーマンパソコンセミナー

①ワード 基礎・応用 (5回)
 ②エクセル 基礎・応用 (5回)
 ③就職のためのスキルアップ (5回)
日時 ① 9:30～11:30、② 12:30～14:30、③ 15:00～17:00
 ※日程・時間帯、応相談。(土・日・祝は休み)
費用 各講座 10,000円 (5日間・テキスト込)
申込・問合せ 電話受付 (随時)。
 陵南の森生きがい情報センター内
 河内飛鳥 UNIC 会 ☎ 931-1900
 携帯 090-3716-3203 (島)
 ※つながらない時は、携帯電話におかけください。

古市みらい館 青少年センター 冬の短期教室

■世界遺産登録に向けて、ハニワの干支作り
日時 12月28日(水) 10:00～12:00
会場 青少年センター教室
 (古市みらい館 2階)
対象 小学1年～6年生
定員 先着順 15人 **費用** 100円
申込 12月3日(土) 10:00から申込。
 古市みらい館2階 古市図書館内カウンター (月・火休館日) 電話・FAXでの申込不可。
問合せ 青少年センター (月・火休館日)
 ☎ 958-0050
 (休館時間問合せ) 社会教育課
 ☎ 958-1111 内線 4420

司法書士による消費者セミナー

スマートフォンの普及に伴いインターネットによる消費者被害が増加。知っておきたい法的知識をご紹介します。
日時 12月12日(月) 14:00～16:00
会場 市役所別館 3階会議室
講師 司法書士 渡辺氏
定員 60人 **費用** 無料
申込・問合せ 電話または市内公共施設に備え付けのチラシ兼申込書にてFAXもしくは持参。
 羽曳野市消費生活センター
 ☎ 947-3715 (直通) FAX 950-2055

羽曳野市主催 平成28年度羽曳野市地域しごと支援事業

人気の医療事務(医科)講座開催

医療機関で事務職として従事する上で必要な基礎知識、技術を習得します。
日時 平成29年1月24日(火)・27日(金)・31日(火)、2月2日(水)・7日(火)・10日(金)・14日(火)・17日(金)・21日(火)・24日(金)・28日(火)、3月2日(水)・7日(火) 全13回
 10:00～16:00 (開講日と閉講日は10:00～12:30)
会場 LIC はびきの 小会議室 **定員** 20人
対象 次のすべてを満たす方。 ■市内在住の方 ■就職を目指している方
 ■医療事務職を希望する方 ■全日程に出席できる方
 ※学生、新卒者、現在働いている方(正社員・自営業者)は対象外。
費用 受講料 10,000円 (テキスト代金) ※交通費等実費、認定試験代は別途必要 (任意)
申込・問合せ 産業振興課および市役所別館、その他市内公共施設に備え付けているチラシ兼申込書または市ウェブサイトからダウンロード。必要事項を記入し、FAX、郵送または持参してください。平成29年1月6日(金)必着
 ※応募者多数の場合は、抽選。おおむね45歳未満の方と公的機関の推薦者を優先。受講の可否は、郵送でお知らせ。
 〒583-8585 誉田 4-1-1 羽曳野市役所 産業振興課
 FAX 950-2055 ☎ 958-1111 内線 2751

南河内地区「親学習」リーダー養成講座(主催:南河内地区社会教育振興協議会)

「共に育ち活動する仲間になりませんか」

大阪府教育コミュニティづくり推進事業の一環として、親学習の場づくりを推進しています。各市町村の親学習機会を提供し促進する人材の充実に図るため、親学習リーダー養成講座を開催します。

①平成29年1月30日(月) 13:30～16:00 羽曳野市役所 別館2階 研修室 ■講義『親学習とは』 ■親学習体験
②平成29年2月6日(月) 13:30～16:30 羽曳野市役所 別館2階 研修室 ■講義・班別研修『セルフコントロール』
③平成29年2月13日(月) 13:30～16:00 富田林市立福祉青少年センター3階大会議室 ■講義・班別学習『ファシリテーションのスキルを学ぶ』
④平成29年2月20日(月) 13:30～16:30 富田林市立福祉青少年センター3階 大会議室 ■実習・班別学習『親学習教材の活用方法と講座の進め方を実践』『今後の地域における活動に向けて』

対象 南河内地区在住で家庭教育支援に関心のある方。 **定員** 40人程度
申込・問合せ 電話もしくはメール(氏名、住所、電話番号を明記)にてお申し込みください。12月1日(水)～20日(火)まで
 社会教育課 ☎ 958-1111 内線 4451 メール shakaikyouiku@city.habikino.lg.jp

おおさかふみんネット南河内生涯学習広域講座

「南河内郷土探訪」～富田林寺内町の魅力を探る～

①戦国時代南河内の社会と寺内町～富田林を中心に～		
日時	平成29年2月5日(日) 14:00～16:00	会場 富田林市立中央公民館 2階 ホール
講師	仁木 宏氏 (大阪市立大学大学院文学研究科教授)	
②富田林寺内町の魅力～歴史遺産を活かしたまちづくり～		
日時	平成29年2月12日(日) 14:00～16:00	会場 富田林市立中央公民館 2階 ホール
講師	笠井 敏光氏 (大阪国際大学国際教養学部教授)	
③富田林寺内町を歩く		
日時	平成29年2月19日(日) 14:00～16:00	会場 富田林市立中央公民館 2階ホール 集合
講師	富田林寺内町ボランティアガイドの会の皆さん	

定員 120人 (応募者多数の場合は抽選) **費用** 500円 (全3回分)
対象 全3回の講座に参加できる人(他府県からの参加もできます)
申込 12月9日(金)必着。往復はがき、またはメールにて、住所・郵便番号・氏名(フリガナ)・年齢・電話番号と返信用宛先を明記の上、お申し込みください。
 1通で2人まで申し込みできます。※2人分の必要事項を明記ください。
 〒584-8511 富田林市常盤町11番18号
 富田林市教育委員会生涯学習課「ふみんネット南河内2016」係
 メール:s-gaku@city.tondabayashi.lg.jp まで
 ※個人情報、適正に管理し、本事業の遂行以外の目的には使用しません。
問合せ 富田林市教育委員会生涯学習部生涯学習課 ☎ 0721-24-1451

教室受講生募集 株式会社クリーン工房

【教室募集について】

■申込は開催する教室の施設にてお願い致します。申込時に料金のお支払いをお願いいたします。■教室を欠席されても返金はできませんのでご了承ください。■申込は先着順とさせていただきます。■申込開始時刻の時点で定員を超えた場合、抽選とさせていただきます。

石川プラザ ☎ 950-2002

フラダンス教室 (4期) 踊れば心身ともに充実感を覚えます。

【①初心者教室 9:30～10:30】【②経験者教室 10:35～11:35】
 日時 1月10日・17日・24日、2月7日・14日・21日、3月7日・14日
 日(火) 講師 田中千恵氏 定員 各25人 費用 各4,110円(8回分)
 申込 12月7日(休)～

歌声くらぶ 趣のある選曲が楽しみです。歌うことは健康にもいいですね。

日時 1月17日、2月21日、3月21日(火) 14:00～15:30 定員 45人
 講師 喜多光三氏 費用 510円(1回分) 申込 当日会場にて13:30～受付。

丹治はやプラザ ☎ 937-2355

リフレッシュヨガ教室 (4期) 日本人向けにアレンジ。自律神経を調節して、リラックス効果を促進します。

日時 1月11日・18日・25日、2月1日・8日・15日、3月1日・8日・15日(休) 10:00～ 講師 藤井美由紀氏 費用 4,620円
 申込 窓口で受付中

MOMOプラザ ☎ 957-5553

フリースタイル キッズジャズダンス お試しに最適な1カ月から始められます。

【クラス①3歳～6歳 16:00～】【クラス②6歳～12歳 17:00～】
 日時 12月1日・8日・15日、1月12日・19日・26日、2月9日・16日・23日(休) 講師 yuki氏 費用 (月3回分) ①3,600円 ②3,900円
 申込 窓口で受付中

リフレッシュヨガ教室 (4期) 水曜日のお昼はリフレッシュタイム

日時 1月11日・18日・25日、2月15日・22日、3月1日・8日・15日・22日(休) 15:15～ 講師 藤井美由紀氏 費用 4,620円(9回分)
 申込 12月22日(休)～

やさしいヨガ教室 (4期) まずはゆっくりストレッチから、終わればすっきりリフレッシュ。

日時 1月12日・19日・26日、2月9日・16日・23日、3月2日・9日・16日(休) 14:00～15:30 講師 田中陽子氏 定員 45人 費用 4,620円(9回分) 申込 12月9日(休)～

こども土曜クラブ 新企画。簡単科学実験や工作、読み聞かせ、リクリエーションゲームなど。

日時 1月28日、2月25日、3月25日(土) 9:30～10:45 対象 小学3・4・5年生 定員 15人 費用 300円(1回分) 付き添い保護者は無料。
 申込 12月3日(土)～ ※保護者の同意が必要。詳細は館内ポスター、ウェブサイトにて。

太極拳教室 (4期) 健康法としても幅広い年齢層に高く評価されています。

日時 1月11日・25日、2月8日・22日、3月8日・29日(休) 13:30～ 講師 加藤紀子氏 費用 3,080円 申込 1月4日(休)～

歌声くらぶ 昭和の名曲や懐かしい童謡と一緒に歌いましょう。

日時 1月24日、2月28日、3月28日(火) 14:00～ 講師 喜多光三氏 定員 40人 費用 510円(1回分) 申込 当日会場で受付

書を楽しむ教室 金曜日は書(毛筆、硬筆)で文化力向上!

日時 12月2日・9日・16日、1月13日・20日・27日、2月3日・10日・24日(休) 10:00～ 講師 辰井深宇氏 費用 1,620円(月3回分)
 申込 窓口で受付中

MOMO フェスタ 12月11日(日) 10:00～17:00 ■発表会・展示・ワークショップ(プリザーブドフラワー・押し花・ポーセラーツ ※各コーナー材料費が必要)

■お楽しみゲーム(輪投げ・お菓子すくいなど) ■みたらし団子も用意しています。各参加チケットは当日 MOMO プラザで発売(売り切れしだい終了)

はびきの市民大学 後期講座「聴講」受付けます(12月開講分)



全6回または全12回講義の中から、お好きな講義(日)を選んで聴講してください。

場 所 LIC はびきの内施設
 申込方法 電話(950-5503)または来館(軽里1-1-1)
 申込期間 当該講義日の1週間前から前日まで。
 ※定員に達し次第、締切り。
 聴 講 料 各800円(当日支払)

①観光と日本文化 日曜 13時00分～14時30分

12/4	日本の文化遺産と観光
12/11	『摂津名所図会』にみる四天王寺と住吉大社
12/18	平安人の観光
12/25	西国三十三所観音巡礼と文学

②異文化理解 日曜 15時00分～16時30分

12/11	戦後日本と三島由紀夫(1)アメリカの影
12/18	戦後日本と三島由紀夫(2)ドイツの影

④関西の鉄道史-経営と地域社会- 水曜 13時00分～14時30分

12/7	鉄道から眺める関西まちづくり史-郊外開発の系譜
12/14	大阪鉄道(現、近鉄南大阪線)時代の藤井寺経営地と山岡倭
12/21	山陽鉄道の経営者3-松本重太郎

⑤劇場の音楽～日本の舞台芸術と関西のオペラ活動～ 水曜 15時00分～16時30分

12/7	歌舞伎《京鹿子娘道成寺》
12/14	上方舞《鐘が岬》
12/21	関西生まれのオペラ作品

⑥古典文学の世界 木曜 10時30分～12時00分

12/15	『梁塵秘抄口伝集』の心と言葉
12/22	『源氏物語』から見る物語文学史

⑦健康・いのちの研究最新情報 木曜 13時00分～14時30分

12/1	災害に備えて-日頃から自分の体の声を聴く-
------	-----------------------

⑧大阪の「和」空間 土曜 10時30分～12時00分

12/3	大阪の料亭文化
12/10	大阪の寄席空間 繁昌亭
12/17	藤田美術館&逸翁美術館
12/24	大阪民芸館

⑨地域活性化としての観光振興と地域の変化について 土曜 13時00分～14時30分

12/3	世界遺産・法隆寺地域の仏教建造物をめぐる
12/10	世界遺産・古都奈良の文化財をめぐる～東大寺～
12/17	世界遺産・古都奈良の文化財をめぐる～平城宮跡～
12/24	アジアにおける世界遺産観光振興の光と影

株式会社みのりの里 教室受講生募集

■歌声くらぶ

日時 12月13日(火) 10:00～11:30
受付 9:30～

講師 喜多光三氏

費用 510円(初回1,230円。歌集込)

■ピラティス(第5期)

日時 12月6日・13日・20日、平成
29年1月10日・17日・24日・31
日(火) 10:00～11:00

講師 新垣 朋子氏

定員 15人

費用 5,390円(7回) 申込 受付中

申込・問合せ 市民会館

☎ 958-2311

○申込開始で定員を超えた場合は抽選。

○欠席されても返金できません。

○先着順で、定員になりしだい締切りとさせていただきます。

男女共生セミナー

「おいしいコーヒーの淹れ方も学べる
これからの時代の男の生き方～もっ
と人生を楽しもう!～」参加者募集!

日時 12月17日(土) 13:00～15:30

会場 陵南の森公民館 料理実習室

対象 市内在住・在勤・在学の男性

定員 先着順 20人

費用 600円(材料費込)

講師 吉田 清彦氏(シニアライフプランナー)

申込 12月8日(木)までに、電話・FAX・
メールにてお申し込みください。

[FAX・メール]の場合は、①～⑤の
項目をご記入ください。

①「男の生き方」②氏名 ③住所

④連絡先電話番号 ⑤年齢

問合せ 人権推進課

☎ 947-3606(直通) FAX 958-8061

メール jinkensuishin@city.habikino.lg.jp

(男女共生セミナーは、年間を通じてさ
まざまな方を対象に実施しています。)

シンポジウム『近つ飛鳥と遠つ飛鳥 -ふたつの飛鳥の古代史-』

近つ飛鳥地域に残されている歴史遺産とその重要性を広く伝えるため、古代史や考古学の専門家によるシンポジウムを開催します。

日時 平成29年2月5日(日) 10:00～16:30 場所 LIC はびきの ホールM

■「二つの飛鳥の古代史」…東京大学大学院 教授 佐藤 信氏

■「近つ飛鳥から遠つ飛鳥へ」…大阪府立近つ飛鳥博物館 館長 白石 太郎氏

■「近つ飛鳥の終末期古墳」…羽曳野市教育委員会 伊藤 聖浩氏

■「遠つ飛鳥の終末期古墳」…明日香村教育委員会 西光 慎治氏

■「飛鳥の古代寺院」…(公財)大阪府文化財センター 市本 芳三氏

定員 400人 応募多数の場合は抽選。費用 無料

申込 往復はがきにて。往復はがき通に3人まで、往信用に参加者全員の
氏名と代表者の電話番号、返信用に返信先住所、氏名を記載。

〒585-0001 大阪府南河内郡大字東山299番地

大阪府立近つ飛鳥博物館「講演会」係まで

締切 平成29年1月20日(金) 必着

問合せ 大阪府立近つ飛鳥博物館 ☎ 0721-93-8321(代表)

2017 カップリングパーティー 羽曳野市商工会青年部主催

嘗田のイタリアンレストランで婚活パーティーを開催します!

日時 平成29年2月5日(日) 14:00～16:30 受付13:30～

会場 MIGHTY's KITCHEN&CAFE Baby leaf(嘗田3-14-19)

定員 先着順 男女各20人(定員になりしだい締切り。)

対象 男女ともに30歳前後～40歳代(独身者に限る)

費用 男性5,000円 女性3,000円

申込 参加申込書に必要事項をご記入の上、羽曳野市商工会へFAX、もしくは郵送に
てお申し込みください。参加申込書は羽曳野市商工会で配付しています。
(羽曳野市商工会ウェブサイトからもダウンロード可能。)

参加費は当会指定の銀行口座にお振込ください。入金確認をもって受付完了。

参加費の返金はできません。

問合せ 羽曳野市商工会 軽里1-1-1 LIC はびきの1階

☎ 958-2331 FAX 956-1950

親子ふれ愛(ふる愛)

保護者同伴の子ども(小学生以下)
市内銭湯無料入浴デー。近所のおじ
さん、おばさんと同伴でもいいよ。

日時 12月3日・10日・17日・

24日・31日(出)

利用できる施設 ひかり湯、古市温泉

問合せ 社会教育課

☎ 958-1111 内線 4451・4460

高齢者敬老入浴

65歳以上の市民を対象に毎月1回、
市内の公衆浴場において敬老入浴を行
います。入浴時に対象年齢以上である
ことを申し出てから入浴してください。

日時 12月15日(木)、1月14日(土)

利用料金 100円

利用できる施設 古市温泉

問合せ 福祉支援課 ☎ 947-3824(直通)

**重要文化財 吉村家住宅
冬の一般公開**

日時 平成 29 年 1 月 14 日(出)・15 日(日)
10:00～12:00、13:00～16:00

公開中、「おもてなし」をいたします

■ 1 月 14 日(出) 11:00～

「新春! 振舞い甘酒」藤本酒造特製の熱々甘酒をご用意。先着 50 人

■ 1 月 15 日(日) 13:00～15:00

「初春! 長屋門でお茶会」お薄と季節の和菓子をご用意。先着 50 人

費用 500 円 (吉村家住宅保存会会員 250 円)

問合せ 吉村家住宅保存会 細見
携帯 080-5328-1137

主催 吉村家住宅保存会

後援 羽曳野市教育委員会

羽曳野まち歩きガイドの会

第 3 回 羽曳野まち歩き

恵我之荘界限のお宝見つけ!

～商店街探訪と河内大塚山古墳を巡る～

日時 平成 29 年 1 月 20 日(金)

恵我ノ荘駅 南広場 10:00 集合
少雨決行

案内人 高橋 氏 (ツツミ食品株式会社 営業部長)

コース ツツミ食品工場見学～恵我之荘商店街～昼食～大塚山古墳外周巡り (終了予定 14:30)

費用 200 円 (資料代・傷害保険料) 昼食は自費

※昼食は恵我之荘商店街で見つけてください。

申込・問合せ 羽曳野市観光協会
☎ 947-3725

主催 羽曳野市観光協会、羽曳野まち歩きガイドの会

**羽曳野市民ウインドオーケストラ
クリスマスコンサート♪**

日時 12 月 11 日(日)

13:30 開場 14:00 開演

会場 LIC はびきの ホールM

プログラム ■交響的序曲 ■FFメイ
ンテーマ ■ジャパニーズ・グラフィ
ティ XVII 美空ひばりメドレー
■他多数

問合せ 羽曳野市民ウインドオーケストラ
携帯 080-2447-2968

メール habikinowind@yahoo.co.jp

**陵南の森公民館グループ連絡協議会
公開講座「百人一首競技かるた」**

日時 平成 29 年 1 月 7 日(出)
12:00～17:00

会場 陵南の森公民館 2階 和室

対象 市内在住・在勤・在学の方

定員 20 人 費用 無料

持物 無し

申込 当日直接お越しください。

問合せ 有本 ☎ 956-4927

**陵南の森公民館グループ連絡協議会
新春『書き初め大会』**

公民館恒例の「書き初め大会」です。ご家族でご参加ください。(参加賞あり)

作品は八つ切りに書いていただきます。半紙 1 人 3 枚 (練習用含む)、筆 (持参可能)、墨液、硯、下敷き、文鎮、お手本なども用意します。

日時 平成 29 年 1 月 7 日(出)
9:30～11:30

会場 陵南の森公民館 2階 第1研修室
費用 無料。

展示 作品は 1 月 20 日(金) 12:00 まで 2 階ロビーに展示します。

※展示終了後、作品は 1 月 27 日(金) 17:00 まで事務室で保管しますので、この間にお引き取りください。

申込・問合せ 当日会場受付。
陵南子供習字 松本 黠 080-9161-5321

**第 10 回 陵南の森新春カラオケ交流会
参加者募集**

日時 平成 29 年 1 月 21 日(出)
10:00～15:30

会場 陵南の森公民館 研修室

費用 無料 定員 先着 50 人

申込 12 月 9 日(金) 10:00～

陵南の森公民館研修室 1(9:30 開場)
申込書は、1 人 1 枚。代理申込は後列よりお並びください。電話での申し込みは不可。

※通信カラオケ (DAM) より選曲。

※1 人 2 コーラス。

主催 陵南の森老人福祉センタークラブ連絡協議会

問合せ 陵南の森老人福祉センター
☎ 952-2751

ギャラリーはびきの

梶 成子のクラフト展

～ポーセラーツと 12 か月のハンドメイド～



期間 10 月 29 日(出)～
平成 29 年 1 月 8 日(日)

場所 ギャラリーはびきの
市役所 東玄関横【入館無料】

開館 9:00～17:00 (土・日も開館)
※ 祝日・年末年始 (12 月 29 日～
1 月 3 日) は休館

[申込・問合せ]
市民協働ふれあい課
☎ 958-1111 内線 1081

NPO 法人南河内こどもステーション

■こどもまつり inLIC 出店者大募集

食べものやゲームなどお店を出して一緒にまつりを楽しみましょう!

開催日 平成 29 年 1 月 29 日(日)
10:00～15:00

会場 LIC はびきの アトリウム

対象 4 歳以上 (小学 3 年生未満は保護者同伴)

出店料 500 円 (売値は 200 円まで)

■もちつき大会

つきたてのお餅やアツアツの豚汁を楽しみましょう。

日時 12 月 3 日(出) 10:00～13:00

会場 市役所南側広場

費用 大人 800 円、子ども 600 円

問合せ NPO 法人 南河内こどもステーション ☎ 957-1114



はびきのコロセアム
12月の主な行事予定

日程	アリーナ	内容
2日(金)	サブ	【ウエイトリフティング連盟】 第63回関西学生WL選手権大会
3日(土)	サブ	【ウエイトリフティング連盟】 第63回関西学生WL選手権大会
4日(日)	メイン	【バレーボール連盟】 第63回クラス別連盟杯バレーボール大会
	サブ	【ウエイトリフティング連盟】 羽曳野市長杯兼大阪WL選手権大会
7日(水)	メイン	【卓球連盟】ウーマンリー大会
11日(日)	メイン	【卓球連盟】クラブリーグ大会
18日(日)	サブ	【卓球連盟】レイティング大会硬式
23日(金)	サブ	【卓球連盟】レイティング大会硬式
25日(日)	メイン	【バスケットボール連盟】 冬季連盟大会
	サブ	
26日(月)	メイン	羽曳野カップソフトテニス
27日(火)	メイン	羽曳野カップソフトテニス

親子ふれあいテニス

日時 ■ 12月18日(日)

- ① 9:30 ~ 10:30 (4歳~8歳)
- ② 11:00 ~ 12:00 (9歳~12歳の小学生)

■ 12月23日(祝)

9:30 ~ 10:30 (4歳~8歳)

対象 テニスが初めてのお子さん
※保護者の方とペアで申し込みください。

費用 無料 定員 各クラス8組

持物 ラケット(無料レンタルあり)、
運動のできる服装・靴

申込・問合せ 電話申込。

駒ヶ谷テニスコート

☎ 957-5963

第59回 市民マラソン大会

12月11日(日) 9:15 開会! 石川スポーツ公園第1グラウンド

ウインターシーズン恒例の市民マラソン大会を12月11日(日)に石川スポーツ公園からサイクルロード利用のコースで開催。市内在住・在勤・在学の子どもから高年者までの参加者が健脚を競います。

■参加者は、当日9:00までに受付を済ませてください。

■悪天候での中止の場合は、12月18日(日)に延期。

会場 石川スポーツ公園、石川サイクルロード

主催 羽曳野市、市教育委員会、市体育協会、市スポーツ推進委員協議会、市スポーツ少年団

共催 株式会社みのりの里

協賛 グンゼスポーツ株式会社、羽曳野ロータリークラブ、株式会社ベルコ羽曳野支部代理店

協力 柏原羽曳野藤井寺消防組合消防本部、ボランティア連絡会、

グンゼスポーツ株式会社、(公社)大阪府柔道整復師会羽曳野支部

※マラソン大会に参加できる方は、事前に申し込み(11月18日締切り)され

た方のみです。当日参加はできません。また、雨天など悪天候の場合は、開催を中止し延期することがありますので(当日8:00決定)、市役所までお問い合わせください。

問合せ スポーツ振興課 ☎ 958-1111 内線 4411

第16回小学生フットサル大会はびきのCUP

日時 平成29年1月14日(土) (9:00開会式) 会場 中央スポーツ公園グラウンド

対象 小学5・6年生の男女7~12人(規定人数に満たない場合、4年生以下の若干名の参加可)と監督・コーチなど16人以内で構成されたチーム(各チームから審判の協力をしていただきますので、監督・コーチなどはサッカー、フットサルの経験者であることが条件です)

費用 1チーム5,000円(保険料含む)

定員 15チーム(申込が6チームに満たない場合、大会は不成立とします)

申込 12月16日(金)までに市役所別館3階スポーツ振興課、コロセアムへ

問合せ スポーツ振興課 ☎ 958-1111 内線 4412

第38回
市民総合体育大会

第38回羽曳野市民総合体育大会(羽曳野市・市教育委員会・市体育協会・市中学校体育連盟主催)は、9月4日から平成29年3月19日まで10種目に分かれて、はびきのコロセアムや駒ヶ谷テニスコート、石川スポーツ公園などで熱戦が繰り広げられます。10月に行われた競技の入賞者の皆さんを紹介します。(敬称略)

種目	部門	優勝	準優勝	3位	3位
ソフトテニス (ダブルス)	一般男子1部	田中 大士 畠山 拓也	木下 雄斗 吉岡 宏樹	—	—
	一般男子2部	田淵 博明 森下 史朗	猪砂 正弘 岡本 哲志	—	—
	一般女子1部	島田 珠美 白石 佳子	河埜 美佐子 栗山 久美	—	—
	一般女子2部	渡辺 恵子 矢本 京子	—	—	—
バレーボール	中学生	峰塚中学校	菅田中学校	河原城中学校	羽曳野中学校

広告

はびきのコロセウム 教室参加者募集 ☎ 937-3123

<http://www.minorinosato.com/facility/colosseum2.htm>

※申込開始時刻の時点で定員を超えた場合は、抽選とさせていただきます。

気功教室

心と体に癒しのひとときを…生徒大募集!!
日時 1月11日～3月15日 毎週水曜日
 (全10回) 13:45～14:45
会場 フリールーム3
対象 市内在住・在勤の方
定員 先着30人
費用 4,000円
持物 運動できる服装
申込 12月14日(火) 13:00～
 コロセウムで受け付けいたします。
 ※参加費を持参(電話不可・代理可)

かんたん 簡単エアロビクス教室

エアロの後は背すじ調整でリラックス
日時 1月13～3月17日 毎週金曜日
 (全10回) 14:00～15:00
会場 コロセウム フリールーム1
対象 市内在住・在勤の方
定員 先着30人
費用 4,000円
申込 12月9日(金) 13:00～
 コロセウムで受け付けいたします。
 ※参加費を持参(電話不可・代理可)

マタニティビクス教室

“妊婦さんにおすすめ”の安全エクササイズ!!
日時 1月9日～3月13日 毎週月曜日
 (全10回) 11:15～12:00
会場 サブアリーナ(メインアリーナに変更の場合あり)
対象 1月9日現在で、妊娠14週以降の
 正常な妊婦の方(市外の方でも参加可)
定員 30人 **費用** 3,000円
持物 運動のできる服装と上靴
申込 12月19日(月) 13:00～14:00
 コロセウム1階会議室にて事前説明会
 (無料)を開催します。出席されないと、
 マタニティビクスを受講できません。
 (筆記用具持参)

ダンベル体操教室

ダンベル体操で筋力トレーニング!! 運動不足を解消しましょう。
日時 1月17日～3月21日 毎週火曜日
 (全10回) 13:45～14:45
会場 サブアリーナ
対象 女性の方
定員 先着60人
費用 4,000円
申込 12月27日(火) 9:00～
 コロセウムで受け付けします。
 ※参加費を持参(電話不可・代理可)

バトントワリング教室

パレード、競技、音楽にのり幅広い分野に夢が広がります。基本的なトワールから段階ごとに高度な技に挑戦。
日時 1月10日～3月14日 毎週火曜日
 (全10回) 18:00～19:30
会場 メインアリーナ
対象 市内在住の小・中学生
定員 先着40人
費用 4,000円(バトン代4,536円別途必要)
申込 12月13日(火) 17:30～
 コロセウムで受け付けします。
 ※参加費を持参(電話不可・代理可)

ミニバスケットボール(冬季)教室

誰でも気軽に楽しく参加でき、知らず知らず体幹が鍛えられます。
日時 1月10日～3月14日 毎週火曜日
 (全10回) 18:30～20:00
会場 サブアリーナ
対象 市内在住の小学5・6年生
定員 年間育成の考えから、秋期教室生を優先して募集します。また、春季教室も同様に今回の冬季教室生を優先して募集しますので、ご了承ください。
 募集人数は申込み日の前日にご確認をお願いします。
費用 2,000円
申込 12月13日(火) 18:00～18:15
 コロセウムで受け付けします。
 多数の場合は抽選 18:30～
 ※参加費を持参(電話不可・代理可)

しえいぷup Lesson

エアロビクスダンスで健康に美しく
日程(各曜日全10回)
 [月曜日クラス] 1月9日～3月13日
 [火曜日クラス] 1月17日～3月21日
 [水曜日クラス] 1月18日～3月22日
 [木曜日クラス] 1月19日～3月23日
 [金曜日クラス] 1月20日～3月24日
時間 10:00～11:00(木曜日クラスは
 13:45～14:45)
会場 サブアリーナ(メインアリーナに変更の場合あり)
対象 女性の方
定員 各クラス先着75人
費用 4,000円
持物 運動のできる服装と上靴
申込 12月19日(月) 9:00～
 コロセウムで受け付けします。
 ※参加費を持参(電話不可・代理可)

リフレッシュ体操教室

生活習慣病予防にエアロビクスで心身ともにリフレッシュ!!
日時 1月18日～3月22日 毎週水曜日
 (全10回) 13:45～14:45
会場 サブアリーナ
対象 女性の方
定員 先着60人
費用 4,000円
申込 1月4日(火) 9:00～
 コロセウムで受け付けします。
 ※参加費を持参(電話不可・代理可)

フラダンス教室

楽しいハワイアン音楽でフラを踊りましょう!! 中高年の方におすすめです!!
日時 1クール(全8回) 10:00～11:00
 1月16日・23日・30日・2月6日・13日・
 20日・3月6日・13日 月曜日
会場 フリールーム2
定員 先着30人
費用 1クール4,110円(保険料含む)
持物 運動できる服装とシューズ
申込 12月12日(月) 9:30～
 コロセウムで受け付けします。
 ※参加費を持参(電話不可・代理可)

親子スポーツ教室

親子で楽しく体力作り&友達作りしませんか!?
日時 1月12日～3月16日 毎週木曜日
 (全10回)
 Aクラス 9:30～10:10
 Bクラス 10:15～10:55
 Cクラス 11:00～12:00
会場 サブアリーナ(メインアリーナに変更の場合あり)
対象 [A・Bクラス] 市内在住で平成25年4月2日～平成26年4月1日生まれの未就園児1人とその親が対象。
 [Cクラス] 市内在住で平成25年4月1日までに生まれた未就園児1人とその親が対象。
定員 各クラス35組70人
 ※妊婦の方はご参加できません。
費用 A・Bクラス 4,000円
 Cクラス 5,000円
申込 12月22日(水) 9:00～
 コロセウムへ直接申込。定員になりしだい受け付けを終了。
 ※参加費を持参(電話不可・代理可)

12月の相談日程 お気軽にご相談ください(すべて無料です)

相談	開催日	時間	会場	予約・その他
法律相談	6日(火)・13日(火)・ 20日(火)・27日(火)・ 1月4日(水)	13:00～17:00	市役所 1階 市民相談室	随時予約を受けています。専用電話 (☎ 957-4000) 1日あたり定員 8人。相談時間は 30分。 ※相談回数は 1人、1年度 1回でお願いします。 ※陵南の森総合センターは、素足厳禁のため、靴下を履いてお越 ください。
	1日(木)・15日(木) 1月5日(木)		陵南の森総合センター	
行政相談	14日(水)	13:00～15:00	市役所 1階 市民相談室	国の仕事に関する要望・苦情・意見や相談について。 予約不要。直接お越しください。
人権相談	16日(金)	14:00～16:00	市役所別館 3階 会議室	予約不要。直接お越しください。
女性相談	7日(水)・9日(金) 1月4日(水)	13:30～16:30	市役所 1階 市民相談室 (電話・面接)	夫婦、家族など人間関係や夫、恋人からの暴力など女性をとりま く悩み全般。※予約は随時受け付けます。 (☎ 958-1111 内線 1055)
	28日(水)		陵南の森総合センター (面接)	
消費生活相談	毎週月(水)・木(金) 【祝は除く】	10:00～16:00 ※最終受付は 15:30 まで	市役所 2階 消費生活相談室	まずは電話でご相談ください。(☎ 947-3715)
障害者生活相談	毎日 【(土)日祝年末年始 は除く】	9:00～17:30	支援センターはる	身体または知的障がい者の方のご相談、障がい者の就業に関するご 相談。(☎ 957-1607 FAX 957-1604)
		8:45～17:00	地域支援センターばんびーの	18歳未満の障がい児の方のご相談。(☎ 950-1530 FAX 950-1531)
		9:00～17:30	支援センターフレンドハウス	精神障がい者の方のご相談。(☎ 953-0519 FAX 953-0567)
		9:00～16:00	相談支援センターホープ	精神障がい者の方のご相談。(☎ 957-2175 FAX 957-2176)
障害者雇用相談	15日(木)	13:00～17:00	市役所別館 1階 相談室	福祉支援課に予約。(☎ 958-1111 内線 1150 FAX 957-1238)
育児相談	毎日【(土)日祝は除く】	9:00～17:00	保健センター	まずは電話でご相談ください。(☎ 956-1000)
教育相談	毎日【(土)日祝は除く】	10:00～16:00	教育研究所 (LIC はびきの内)	まずは電話でご相談ください。(☎ 958-7867)
家庭児童相談	毎日【(土)日祝は除く】	9:00～17:00	市役所 1階 こども課	こども課に予約してください。(☎ 947-3837 直通)
ひとり親家庭相談	毎週火・金曜日	9:15～17:00	市役所 1階 こども課	こども課に予約してください。(☎ 947-3836 直通)
育児・子育て・ 児童相談	毎日【(土)日祝は除く】	9:00～17:00	子育て支援センターふるいち 子育て支援センターむかひの	予約不要。直接お越しください。電話でも相談可能。 (ふるいち ☎ 958-3308 ・ むかひの ☎ 953-6361)
総合相談	毎日【(土)日祝は除く】	9:00～17:00	人権文化センター	人権・進路・就労・生活に係る相談。予約不要。電話または直接お 越しください。(地域人権協議会 ☎ 937-0860)
就労をめざす 若者のための 無料相談会	毎月第 1 金曜日	14:00～17:00	市役所別館 1階 相談室	まずお電話でご相談ください。 (南河内若者サポートステーション ☎ 0721-26-9441)
	毎月第 3 金曜日		市民会館 3階 第 6 会議室	
心配ごと相談	東部地域 1日・15日(木)	13:00～16:00	市役所別館 2階 ボランティアセンター	予約不要。直接お越しください。民生委員の皆さんが、あらゆるご 相談に応じます。(社会福祉協議会 ☎ 958-2315)
	西部地域 8日・22日(木)	13:00～16:00	社会福祉協議会西部事務所	
ボランティア相談	毎日【(土)日祝は除く】	9:00～17:30	市役所別館 1階 ⑦番窓口 (社会福祉協議会事務所)	予約不要。直接お越しください。電話でも相談可能。 (☎ 958-2315)
総合福祉相談	毎日【(土)日祝は除く】	9:00～17:30	市役所別館 1階 ⑦番窓口 (社会福祉協議会事務所)	予約不要。直接お越しください。電話でも相談可能。 (☎ 958-2315)
介護相談	毎日【(土)日祝は除く】	9:00～17:30	市役所別館 1階 ⑦番窓口 (社会福祉協議会事務所)	予約不要。直接お越しください。電話でも相談可能。 (☎ 958-2315)
学習相談	毎日【(祝)は除く】	9:00～17:00	LIC はびきの 1階 市民大学	(☎ 950-5503・FAX 950-5650) 市民大学ウェブサイトでも受付。
農業相談	20日(火)	13:00～16:00	市役所 2階 農業委員会事務局	前日までに予約。先着 3人。 (☎ 958-1111 農業委員会事務局まで)
地域就労相談	毎日 【(土)日祝は除く】	9:00～17:00	地域就労支援センター (人権文化センター内および 産業振興課内)	地域就労支援センター (☎ 937-0860) または直接お越しください (羽曳野市地域就労支援センターでは就職斡旋を行っておりません。) 産業振興課 (☎ 958-1111 内線 2751)
相談	開催日	時間	予約・その他	
青少年相談コーナー (16～おおむね 25歳)	毎日 【(土)日祝は除く】	9:00～17:45	大阪府富田林子ども家庭センターでは、中学卒業後の青少年が抱える悩み(対人問題、ひきこもりなど)を 専門の担当者がお受けします。(☎ 0721-25-1172)	
青少年本人専用相談	毎日 【(土)日祝は除く】	16:00～22:00	青少年本人からの相談を専門の担当者が☎(06-6946-0003)とEメール(ssl@yso.or.jp)でお受けします。	

はびきのおもちゃ病院

日時 12月11日(日) 9:00～12:00
 会場 市役所別館2階
 費用 部品交換が必要な場合は実費負担です。
 問合せ 羽曳野市社会福祉協議会
 ☎ 958-2315

第39回クローバー手作り市

80店舗の手作り作家さんが出展します。入場無料。
 日時 2月5日(日) 10:00～15:00
 会場 LIC はびきの1階・2階・屋外
 問合せ イベントサークル「クローバー」
 中辻 携帯090-9988-0766

放送大学4月生募集

平成29年度第1学期生(4月入学)の学生を募集します。
 テレビ、ラジオ、インターネットを通して学ぶ通信制の大学です。
 心理・教育・福祉・経済・歴史・文学・情報・自然科学など幅広い分野を学べます。
 出願 [第1回] 平成29年2月28日(火)まで [第2回] 3月20日(月・祝)まで
 ※資料を無料で差し上げます。
 問合せ 放送大学大阪学習センター
 ☎ 06-6773-6328
 ウェブサイトもご覧ください。



平成28年秋の叙勲受章おめでとうございます

【瑞宝中綬章】 教育研究功労 小田 迪夫 様
 【瑞宝双光章】 地方自治功労 杉本 一郎 様

平成28年秋の褒章受章おめでとうございます

【藍綬褒章】 更生保護功績 塚本 丈久 様

第27回 危険業務従事者叙勲受章おめでとうございます

【瑞宝単光章】 消防功労 早川 敢 様
 【瑞宝単光章】 消防功労 葉山 義夫 様
 【瑞宝単光章】 消防功労 光永 宣裕 様
 【瑞宝単光章】 消防功労 吉川 清二 様

風流韻事 市民のみなさんの趣味の欄です

柿を剥く冷たき冬の味になり 安本美喜	方言で話せる友がいるわたし 濱口フジ	猛暑過ぎ 想う間もなく 冬支度 服部比沙子	秋風ふく紅葉の美しさに 立ち留まる 久木田順一	飛行機見 トンボみたいと孫が言う 小西ひろ子	山茶花のポツポツ咲いて風の道 道籟豊子	秋の空もつれほぐれつ 蝶の舞 三浦みよ
何故か忙しき 師走の街は 西村真千子	元旦に開くスーパードも 増えれども 浅田あや	いいものを見せてあげると ポッケから 帽子のついた ドングリ五つ 浅田あや	百才に 満願登山望みです いきいき語る 古稀のたのもし 新居とも	食欲の秋そそられてうろこ雲 満腹なりそう空一面よ 浅田真由美	地域の変わりや子供未来を 大塚宣子	ainda 暑し 回覧板で会話する 地域の変わりや子供未来を 大塚宣子

俳句・川柳などジャンルは問いません。なお、初めての方やしばらく掲載していない方を優先していますので、ご了承ください。また、投稿の作品・氏名には、必ずふりがなを添えてください。
 (あて先) 〒583-8585 羽曳野市役所 秘書課広報担当

広告

社会福祉協議会

社協の地域福祉活動協力金にご協力をお願いします

総合福祉センター 1階⑦番

◆ ☎958-2315 ◆ FAX958-3853

◆ <http://www.hasyakyo.net/>

◆ Eメール: hasyakyo@alpha.ocn.ne.jp

◆愛の献血にご協力を♥

400ml献血、複数回献血へのご協力をお願いします。

1月30日(月) 市役所
(羽曳野ロータリークラブ共催)

2月10日(金) LICはびきの
(羽曳野ライオンズクラブ共催)

受付時間 10:00~12:00
13:00~16:30

◆ベビっこひろば

日時 12月7日(水)11:00~12:00

場所 ベビーハウス社協(2階なかよしひろば)

内容 もうすぐ子どもたちが楽しみにしているクリスマスですね!!
みんなでクリスマスの歌やダンス、製作をして楽しみましょう。
ぜひ、遊びに来てくださいね。

対象 地域の親子 ※予約不要

問合せ ベビーハウス社協 ☎ 930-0240

◆歳末たすけあい運動募金にご協力ください

今年も12月1日から「歳末たすけあい運動募金」がはじまります。この運動は新たな年を迎えるこの時期に地域住民のご参加とご理解のもと、支援を必要としている方が住み慣れた地域で安心して暮らせるよう、さまざまな福祉活動を重点的に行うものです。

いただいた募金は配分委員会で審議の上、民生委員協議会福祉活動費、校区福祉委員会運営費、子育てサロン、カフェ運営費、市内の障がい者団体、高齢者支援団体、児童養護施設及び施設等のサンタクロース訪問費などに配分させていただきます。

なお、町会へは共同募金とあわせてご協力をお願いしていますが、民生委員・児童委員が願うに合った際に戸別でご協力頂ける方はよろしく願いいたします。社会福祉協議会の窓口でも受け付けいたします。

みなさまのあたたかいご支援・ご協力をお願い申し上げます。

あおぞら保育園

羽曳野市古市2-2-27 ☎ 950-1105

ベビーハウス社協

羽曳野市高鷲9-2-17 ☎ 930-0240

◆非常勤保育士募集

非常勤保育士を募集します。詳細については、右記までお問い合わせください。

善意のご寄付ありがとうございます

(平成28年10月)(敬称略)

浅田 照次	¥20,000
浅田 悦弘	¥10,000
四つ葉のクローバー協賛店 アトリエ&カフェ ブルーローズ	¥2,730
四つ葉のクローバー 涌元 順子	¥2,000
匿名	¥2,000
匿名	¥20,000

平成 28 年熊本地震義援金

貝川 ミチ子	¥5,000
垂谷 要	¥30,000
羽曳野三曲協会	¥13,360
四天王寺羽曳丘高等学校	¥36,050

その他多数のご協力ありがとうございました。

こちら 羽曳野けいさつ署

誉田4-2-1 ☎952-1234

<http://www.hfankyo.or.jp>

いよいよ歳末です!!

少しの注意で被害を防ぎ、明るい新年を迎えましょう!

●振り込め詐欺、オレオレ詐欺に注意!

(「私は大丈夫。」その油断は禁物です。)

「ほんまにええの? その振り込み!」「その電話、ほんまに家族から?」
お金の話があれば、まずは誰かに相談を!

●車上ねらい・部品ねらい被害防止!

(窓閉め! ドアロック! 車内からっぽ!)

ナンバープレートの盗難被害防止には
「盗難防止ネジ」の取り付けを!



●自転車・オートバイ盗被害防止

(油断せず しっかりカギかけ ツーロック)

あなたの愛車を守るため、カギは必ずかけましょう!

●ひったくりに注意!

(カバーと持ち方 ちゃんとしてたら 被害ゼロ)

カバンは車道と反対側に!

自転車の前かごにはひったくり防止カバーを!

●空き巣に注意!

(油断せず 鍵かけ 声かけ 心がけ)

ドロボウは「音」「光」「人の目」

「侵入に時間がかかる」を嫌います。

大掃除の機会にお宅の防犯対策もチェックしてください。



しない・させない飲酒運転

忘年会などでお酒を飲む機会が多くなりますが、
お酒を飲んだら運転してはいけません!!

~運転者以外にも罰則が適用されます~

- ・運転をする人に酒を飲ませない
- ・酒を飲んだ人に車を貸さない
- ・飲酒運転の車に乗らない

ハンドルは、
お酒が一番
嫌いです!



第59回 羽曳野市成人式 平成29年1月9日(祝)

対象者 平成8年4月2日から平成9年4月1日までに生まれ、羽曳野市に住民登録をされている方

12月中旬に招待状を発送します。市外に転出した方で、羽曳野市の成人式に参加ご希望の場合は、社会教育課までご連絡ください。

場所 はびきのコロセアム (羽曳野市南恵我之荘 4-237-4)
近鉄南大阪線「恵我ノ荘」駅下車、南へ1.2km

時間 11:00 式典開始 (10:00 受付開始)

～式典終了後、歓談時間を設けています。

懐かしい仲間とともに、成人した喜びを分かち合いましょ～

<問合せ> 社会教育課 ☎958-1111 内線 4450・4452



- ・式典開催中、はびきのコロセアム駐車場は、送迎専用スペースおよび来賓駐車場となります。お車でのご来場はご遠慮ください。また、周辺路上は送迎の車両で混雑が予想されますので、ご理解ご協力をお願いします。
- ・会場施設および敷地内は、飲酒やアルコールの持ち込みは禁止です。
- ・施設管理者に無断で、のぼりや横断幕などを掲げる事は禁止です。

赤ちゃんの駅

登録施設募集中

羽曳野市では、おむつ交換や授乳スペースのあるところを「赤ちゃんの駅」として登録しています。

「赤ちゃんの駅」はこのマークが目印！



おむつのマーク



哺乳瓶のマーク

おむつ替えのできる施設にはこのマークがあります。

授乳のできる施設にはこのマークがあります。

<登録に関する問合せ>

子育て支援センターふるいち ☎958-3308

登録施設一覧 (H28.12.1 現在)

区分	施設名	おむつ交換	授乳	備考	
公共施設	羽曳野市役所	○(※)	×	(※)1階女性用トイレ、1階多目的トイレ	
	羽曳野市役所別館	○(※)	×	(※)各階女性用トイレ	
	支所	○(※)	×	(※)多目的トイレ	
	市民会館	○	○	ミルク用お湯の提供可	
	LIC はびきの	○	(▲)	ミルク用お湯の提供可	
	はびきのコロセアム	○(※)	(▲)	(※)身体障害者トイレ	
	中央図書館	○	○	—	
	陵南の森図書館	×	○	—	
	陵南の森公民館	○	×	—	
	MOMOプラザ	○	○	ミルク用お湯の提供可	
	丹治はやプラザ	○	○		
	石川プラザ	○	○		
	保健センター	○	○		
	子育て支援センターふるいち	○	○		
	白鳥児童館	○(※)	×	(※)1階多目的トイレ	
	時とみどりの交流館	○	×	—	
	道の駅しらとりの郷 (総合棟)	○	○		
	民間施設	白鳩羽曳野幼稚園	○	○	ミルク用お湯の提供可
		坂門ヶ原保育園	○	○	
四天王寺悲田院保育園		○	○		

- ・(▲)印…施設の使用状況により、利用できない場合があります。
- ・利用可能日、時間など、詳細は各施設へ直接お問い合わせください。

もずふるレンタサイクルのご案内

～電動自転車で古墳めぐりを楽しもう!～



ご利用料金

1日1台につき 1,000円(税込)

※ただし、同一貸出場所へ返却される場合は 500円

百舌鳥・古市古墳群の周遊モデルコースや、グルメ・ショッピング情報を掲載した案内マップとともにぜひご利用ください。

利用申込み先	古市駅前駐輪場	大仙公園観光案内所
	住所 羽曳野市古市1丁目1-15	住所 堺市堺区百舌鳥夕雲町2丁160
	電話番号 072-958-0303	電話番号 072-245-6207
	利用時間 9:00～16:00 返却時間 9:00～18:00 休日 年末年始	利用時間 9:00～16:30 返却時間 9:00～16:30 休日 年末年始
利用申込み先	土師ノ里駅前駐輪場	堺東観光案内所 ※平成29年3月31日まで(予定)
	住所 藤井寺市沢田3丁目6-44	住所 堺市堺区中瓦町2丁3-24 博愛ビル1階
	電話番号 072-937-8430	電話番号 072-238-7174
	利用時間 9:00～16:00 返却時間 9:00～18:00 休日 なし	利用時間 9:00～16:30 返却時間 9:00～16:30 休日 年末年始



ご利用方法など、詳細はお問い合わせください。

問合せ 世界文化遺産推進室 ☎958-1111 内線 4402