

2016 (平成28)年

NO.654

4月号

広報「はびきの」

4月3日(日)

9:30~13:00

桜と軽トラ市  
in通法寺跡

桜の名所、

国指定 史跡 通法寺跡

永年守られてきた

源氏三代の墓

平安時代に思いを馳せながら、

音楽やお食事いかがですか



2016年4月1日発行

発行 羽曳野市 市長公室 秘書課  
〒583-8585 羽曳野市菅田4-1-1  
072-958-1111 (代表)

URL <http://www.city.habikino.lg.jp/>

E-mail [mailbox@city.habikino.lg.jp](mailto:mailbox@city.habikino.lg.jp)



カメラ付き携帯電話のバーコードリーダーで左のQRコードを読み取ってください。「モバイルシティはびきの」をご覧いただけます(QRコードは㈱デンソーウェーブの登録商標です)。

### 今月の表紙

4月3日(日)、通法寺跡にて「軽トラ市」を開催します。「歴史ウォーク」も同時開催!上ノ太子駅から通法寺跡までの道のりを、ガイドを聞きながらの散策です。ゴール地点では、桜の下で、買い物や催しなどをお楽しみください。

### もくじ

- 2 施政方針
- 4 study-O・はびスガ
- 5 障害者差別解消法・女性活躍推進法
- 6 後期高齢者医療
- 7 狂犬病予防注射・下水道受益者負担金
- 8 防災講演会・防災の知識
- 9 図書館だより・サラダボール
- 10 国民年金・かかりつけ健康メール・東洋医療
- 11 きらきらシニア
- 12 はびきのふれあい学のおすすめ
- 14 子育て支援センター
- 15 幼稚園・保育園の子育て
- 16 健康ファミリー
- 18 街かどから
- 20 LICはびきの
- 21 制度・お知らせ・スポーツ
- 35 相談窓口
- 36 市民のページ・風流韻事
- 37 社協・警察
- 38 市民フェスティバル



### 羽曳野市

市章は「羽」の文字を抽象的に図案化し、シンプルに表現したもの。鳥のはばたきのような市の雄飛と発展性を示しています。

面積…26.45km<sup>2</sup>

人口…113,977人(前月比-96)

男… 54,365人

女… 59,612人

世帯… 49,183

(平成28年2月29日現在)

# 平成28年度 施政方針

これまで重点をおいてまいりました「教育」と「観光」のさらなる深化を図り、新たなキーワードとして、次の3つを掲げ、施策を積極的に展開します。

- ・「魅力」“緑と歴史薫る愛着のあるまち”
- ・「安心」“いつまでも健やかで安全な暮らし”
- ・「未来」“笑顔輝く子どもたち”

これらが相互に作用し、好循環が生まれ、継続することにより、まちの持続的な発展を確かなものにいたします。



羽曳野市長 北川 嗣雄

### 「快適でうるおいのある 住みよいまち」

- ◆都市計画道路恵我之荘駅前南側線  
および都市計画道路八尾富田林線の整備促進
- ◆市道古市153号線と市道南阪奈道路側道線の  
交差点部分の安全対策
- ◆近鉄上ノ太子駅のバリアフリー化の促進
- ◆空家の実態把握調査の実施
- ◆市宮向野西住宅3号棟の耐震改修・住宅改善工事
- ◆水道事業(漏水調査機器の新規導入、  
配水管の移設・改良)
- ◆公共下水道事業(汚水整備、雨水整備)



### 「地域がつながり 安全で心安らくまち」

- ◆災害時初動マニュアルの策定
- ◆防災講演会を開催(陸前高田市市長を招聘)
- ◆3小学校に携帯型の無線機を配備
- ◆防犯灯90灯、市議会本会議場の照明のLED化
- ◆電気自動車の急速充電設備の供用開始  
(道の駅しらとりの郷・羽曳野)



### 「ともに支え合い 健やかに暮らせるまち」

- ◆子ども医療費助成の対象の拡充
- ◆妊婦健康診査に対する公費助成を拡充
- ◆市独自の検診費用の助成を拡充  
(マンモグラフィおよび超音波検査)
- ◆生活困窮者の自立支援に向けた  
弁護士相談の定期実施
- ◆LICウェルネスゾーンでの  
フォローアップ事業実施



## 「未来に羽ばたく 子ども・若者を育むまち」

- ◆ (仮称) こども未来館たかわしの整備
- ◆ 公共施設や民間施設に赤ちゃんの駅(授乳・おむつ交換スペース)を登録
- ◆ ALTを設置し、早期段階からの英語教育を実施(羽曳野中学校区)
- ◆ 小中学校全普通教室へのエアコン設置に向けた実施設計(全中学校)
- ◆ 体育館の非構造部材耐震化工事(6小学校)および実施設計(3小学校)
- ◆ 中学校の全学年を対象とした無料の給食試食会を実施
- ◆ 全小学校で夏休みの学習支援イベント「はびきの夏スタ!」

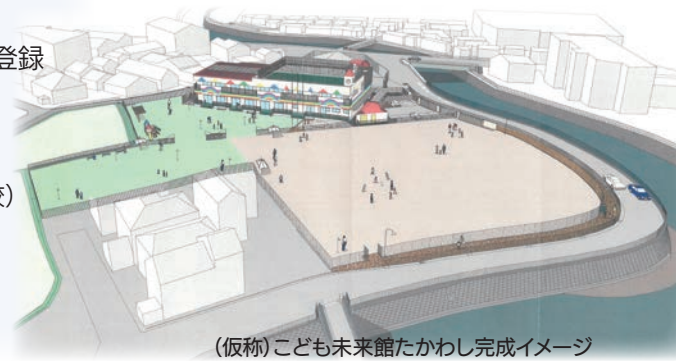

(仮称)こども未来館たかわし完成イメージ

## 「魅力発見 賑わいと創造にあふれるまち」

- ◆ 羽曳野の魅力を市の内外にPRできる新たな映像製作
- ◆ 観光ボランティア養成講座を開催
- ◆ NHKの大河ドラマ「真田丸」の放送を契機とした地域活性化と観光誘客の取り組みに参加
- ◆ 新規就農者に対する支援を拡充
- ◆ 地域しごと支援事業を継続的に実施



## 「歴史・文化が息づき 心身ともに躍動するまち」

- ◆ 百舌鳥・古市古墳群の世界文化遺産登録実現に向けたPRイベント「世界文化遺産を大阪に!グリーンフェスタはびきの」を開催
- ◆ 「古市古墳群整備基本計画」の策定に着手
- ◆ 壺井丸山古墳の発掘調査を実施
- ◆ 竹内街道、東高野街道、長尾街道沿いに新たな案内板を設置
- ◆ 茶山グラウンドテニスコートの人工芝化およびオープンスペースの設置
- ◆ 中央スポーツ公園の二次整備に向けた準備に着手
- ◆ 「第3期男女共同参画推進プラン」を策定



茶山グラウンド完成イメージ

## 「市民とともに築く 自立したまち」

- ◆ 情報セキュリティ対策を強化
- ◆ 複式簿記を導入した統一的な基準に基づく財務書類の作成に着手
- ◆ 固定資産台帳の作成
- ◆ 行政不服審査会の設置
- ◆ 「公共施設等総合管理計画」に基づき、老朽化施設のあり方を検討



## 新たに策定しました「第6次総合基本計画」の将来像

『ひと、自然、歴史文化を育み 笑顔輝く はびきの  
～ みんなでつくる だれもが住みたいまち～』を市民の皆様と共有し、  
一人ひとりが、羽曳野に住むことに誇りや愛着、幸せを実感していただけるよう、  
「今できることを、今すぐやる、そしてやりぬく」という心構えで取り組んでまいりたいと存じます。  
より一層のご理解とご協力を賜りますようお願い申し上げます。

・・・計画の概要については、広報5月号でご紹介します。またウェブサイトでは4月1日より公開しています。・・・



# はびきの中学生 study-O

## 5月8日 開講!

～自分のペースで取り組める。  
トコトンまで教えます～



●はびきの中学生 study-O (スタディオ) とは?  
休日に無料で参加できる学習の場。予習、復習、テスト勉強など目的に合わせてご利用いただけます。

■対象■

市内在住または在学の中学 1～3 年生で、保護者の同意が得られる方

■場所■

(東教室) 市役所内 会議室  
(西教室) ・社会福祉協議会 西部事務所1階  
・羽曳野市支所 (あいあいハウス)

■時間■

(午前クラス) 9:30～12:30  
(午後クラス) 13:30～16:30

※各教室年間 36 回程度(土・日)実施予定



「たいへんよかったです!」

<体験談>“ study-Oに参加して”  
私は、study-Oに参加してよかったと思っています。塾に行っていなかった私は、学校で分からなくて聞けなかったところを、study-Oの先生たちに教えてもらっていました。そのおかげで、分からなかったところ分かるようになりました。先生の教え方も分かりやすくてよかったです。1年間お世話になりました。ありがとうございました。  
(誉田中う年 松本光里さん)



## 5月14日 開幕!

# はび スポ 小・中学生 スポーツクラブ活動

■対象■

市内在住または在学の小学 4～6 年生、中学 1～3 年生で、保護者の同意が得られる方

■種目■ 硬式テニス と 女子サッカー

※硬式テニスは男女合同  
※申込者多数の場合は、抽選

■場所■ 羽曳野中学校グラウンド、テニスコート

■時間■ ※月 3 回程度(主に土曜)実施

(女子サッカー) 9:30～11:30  
(硬式テニス) ① 13:00～14:30  
※男女合同 ② 15:00～16:30

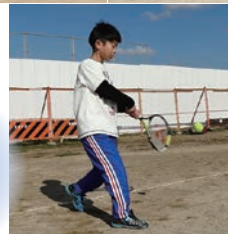

申込方法

study-O

はびスポ

① 4 月初旬に市内の小・中学校で、申込用紙(兼募集要項)を配布します。

※「study-O」は中学校のみの配布  
※様式は市ウェブサイトからもダウンロード可能

② 申込用紙に必要事項を記入し、「〒 583-8585 羽曳野市 誉田 4-1-1 政策推進課 特命プロジェクトチーム」へ郵送、または市役所本館 3 階政策推進課まで持参ください。

●詳しくは、市ウェブサイトか、お問い合わせください。



<問合せ> 政策推進課 特命プロジェクトチーム  
☎ 958-1111 内線 3530



# ～共生社会をめざして～ 障害者差別解消法 4月1日スタート!

Q. 障害を理由とする差別とは?

A. 障害を理由として、正当な理由なく、サービスの提供を拒否したり、制限したり、条件を付けたりするような行為をいいます。  
例) 入店・入会・契約の拒否など



「障害を理由とする差別の解消の推進に関する法律」(障害者差別解消法)が、4月1日から施行されました。

この法律は、障害のある人への差別をなくすことで、障害のある人もない人も共に生きる社会(共生社会)をつくることをめざしています。

Q. 「合理的配慮」とは?

A. 障害のある方から何らかの配慮を求める意思の表明(※1)があった場合には、負担になり過ぎない範囲で、社会的障壁(※2)を取り除く必要があります。

また、どのようなことが合理的配慮に当たるかは個別のケースで異なります。典型的な例としては、車いすの方が乗り物に乗る時に手助けをすることや、窓口で障害のある方の障害の特性に応じたコミュニケーション手段(筆談、読み上げなど)で対応することなどが挙げられます。



<その他の合理的配慮(例)>



◆筆談、読み上げ、手話、点字、拡大文字などのコミュニケーション手段を用いる。

◆意思疎通が困難な障害者に対し、絵カードなどで意思確認する。

◆目的場所への案内の際、歩行速度を合わせ、前後・左右の位置取りについて、希望を聞く。など

(※1) 知的障害等により本人自らの意思を表明することが困難な場合には、その家族などが本人を補佐して意思の表明をすることもできます。

(※2) 「社会的障壁」…障害のある方にとって、日常生活や社会生活を送る上で障壁となるようなものを指し、次のようなことが挙げられます。

- ①社会における事物(通行、利用しにくい施設、設備など)
- ②制度(利用しにくい制度など)
- ③慣行(障害のある方の存在を意識していない慣習、文化など)
- ④観念(障害のある方への偏見など)

●「不当な差別的取扱い」と「合理的配慮の不提供」の禁止

	不当な差別的取扱い	合理的配慮
役所など	してはいけない	しなければならない
会社・お店など	してはいけない	するように努力

問合せ

☎ 958-1111

●福祉支援課(内線 1211)

●人権推進課(内線 1053)

## 「女性活躍推進法」施行されます

●問合せ ●人権推進課

☎ 958-1111(内線 1052)

●「女性の職業生活における活躍の推進に関する法律」(女性活躍推進法)

この法律は、自らの意思によって職業生活を営み、又は営もうとする女性の個性と能力が十分に発揮されることが一層重要となっていることから、次の3点を基本原則として、女性の職業生活における活躍を推進し、豊かで活力ある社会を実現することを目的としています。

1

女性に対する採用、昇進等の機会の積極的な提供・活用と、性別による職場慣行が及ぼす影響への配慮が行われること



2

必要な環境整備により、職業生活と家庭生活との円滑で継続的な両立を可能にすること



3

女性の職業生活と家庭生活との両立に関し、本人の意思が尊重されるべきこと



この施行により、常時301人以上の労働者を雇用する事業主は、

- ・自社の女性の活躍状況の把握と課題を分析
- ・「一般事業主行動計画」の策定・周知・公表・届出
- ・女性の活躍に関する情報公表

が義務付けられました。(常時雇用する労働者が300人以下の事業者は努力義務)



# 後期高齢者医療制度に関するお知らせ

平成28年度 保険料  
～保険料率が変わります～

保険料年額  
(限度額 57 万円)

=

被保険者均等割額  
被保険者 1 人あたり  
51,649 円

+

所得割額  
被保険者の所得 × 所得割率  
10.41%

※ 被保険者の所得は、年金収入のみの方で、その年金収入が 330 万円未満の場合、「年金収入額 - 120 万円 (公的年金等控除額) - 33 万円 (基礎控除額)」となります。  
なお、マイナスの場合は 0 円です。(遺族年金等の非課税年金は上記の年金収入額には含みません。)



## ●保険料の軽減について

①世帯の所得水準に応じて保険料の被保険者均等割額 (51,649 円) が軽減されます。

所得の判定区分	軽減割合	軽減後の被保険者均等割額 (年額)
①下欄②に属する被保険者であり、かつ、当該世帯の被保険者全員の各所得が 0 円であるとき (ただし、公的年金等控除額は 80 万円として計算する)	9 割	5,164 円
②世帯 (同一世帯内の被保険者と世帯主) の総所得金額等が、基礎控除額 (33 万円) を超えないとき	8.5 割	7,747 円
③世帯 (同一世帯内の被保険者と世帯主) の総所得金額等が【基礎控除額 (33 万円) + 26 万 5 千円 × 被保険者の数】を超えないとき	5 割	25,824 円
④世帯 (同一世帯内の被保険者と世帯主) の総所得金額等が【基礎控除額 (33 万円) + 4 万 8 千円 × 被保険者の数】を超えないとき	2 割	41,319 円

※軽減に該当するかどうかを判断するときの総所得金額等には、専従者控除、譲渡所得の特別控除に係る部分の税法上の規定は適用されません。  
※国民健康保険と同様、当分の間、年金収入につき公的年金等控除を受けた 65 歳以上の方については、公的年金等に係る所得金額から 15 万円を控除して軽減判定します。  
※世帯主が被保険者でない場合でも、その世帯主の所得が軽減判定の対象となります。

②所得割額の賦課対象者のうち、所得割額算定にかかる被保険者の所得が 58 万円以下 (年金収入のみの方は、その収入が 211 万円以下) の方については、所得割額が 5 割軽減されます。

③後期高齢者医療制度に加入する前日において、会社の健康保険や共済組合、船員保険の被扶養者であった方については、当分の間、所得割額は課されず、被保険者均等割額が 9 割軽減されます。

## 健康診査・人間ドックについて

### ●健康診査について

大阪府後期高齢者医療広域連合の被保険者に、「健康診査受診券」を 4 月下旬「受診券在中」の記載のある封筒にて送付します。(年度途中で新たに 75 歳になる方には、誕生月の翌月当初に順次お送りします。)

受診券がお手元に届いたら、広域連合が指定する医療機関で、受診券に記載の有効期限までに健康診査を無料 (年度中に 1 回) で受診できます。受診の際は、事前に医療機関にご連絡の上、受診券と被保険者証を忘れずにお持ちください。

※ただし、以下に該当する方は、病院・施設において健康管理が図られているため、受診できません。

- ①病院または診療所に 6 カ月以上継続して入院中の方
  - ②特別養護老人ホーム、介護老人保健施設、養護老人ホーム、障害者支援施設などの施設に入所または入居している方
- 退院・退所などがあった場合は、受診券を発行しますので、お問い合わせください。

### ●人間ドック費用の一部助成について

大阪府後期高齢者医療広域連合の被保険者が人間ドックを受診した場合、各年度中 (4 月 1 日から翌年 3 月 31 日まで) 1 回の受診に対し、26,000 円を上限として費用の一部を助成します。費用の助成を受けるには、市区町村の担当窓口に必要な書類をご持参の上、申請する必要があります。

<人間ドック費用助成の申請に必要なもの>

- ①人間ドックの領収書の写し
- ②検査項目が確認できるもの (検査結果通知書の写しなど)
- ③被保険者証
- ④口座情報がわかるもの
- ⑤印かん

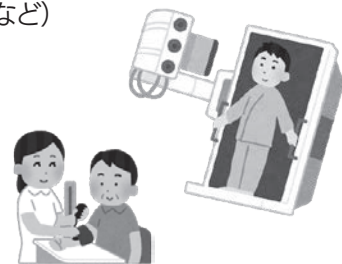

— 問 合 せ —

・大阪府後期高齢者医療広域連合

【保険料などについて】 ☎ 06-4790-2028 (資格管理課)

【健康診査・人間ドックについて】 ☎ 06-4790-2031 (給付課)

・羽曳野市役所

【保険料などについて】 ☎ 958-1111 (内線 1741・1744)

【健康診査・人間ドックについて】 ☎ 958-1111 (内線 1761・1763)



# 狂犬病予防注射と 飼い犬の登録について



【問合せ】環境衛生課 ☎958-1111 (内線 2841)

犬の飼い主には『飼い犬に年1回の狂犬病予防注射を受けさせること』が法律(\*)により義務付けられています。かかりつけの動物病院か最寄りの集合注射会場(下表)で、必ず予防注射を受けさせてください。(※)「狂犬病予防法」

※狂犬病は、人を含めた全ての哺乳類が感染し、発病すると治療方法がなく、ほぼ100%死亡する極めて危険なウイルス性の人獣共通感染症です。高度な医療が確立した現在も、世界では毎年約50,000人が発病死亡していると推定されています。

## ＜集合注射会場＞ —実施日程表—

- ・狂犬病予防注射 [料金] 3,250円 (内訳: 注射費用 2,700円、済票交付手数料 550円)
- ・飼い犬の登録 [料金] 3,000円 (新しく犬を飼い始めた場合)

※ 釣り銭がいないように、料金の準備をお願いします。

実施日	時間	会場	実施日	時間	会場
4月5日(火)	9:40～10:00	碓井4丁目公園 (西名阪高架下)	4月12日(火)	9:40～10:00	野々上府宮住宅集会所東側公園
	10:20～10:50	王水町会館前		10:20～10:40	エコプラザはにふ
	13:30～13:50	西浦1丁目公園 (ローレルコート横)		13:30～14:20	丹治はやプラザ
	14:10～14:30	臥龍橋西詰河川敷 (スポーツ公園横)		14:40～15:10	郡戸共栄公園
	14:50～15:20	白鳥神社東側			
4月6日(水)	9:30～10:10	陵南の森公民館	4月13日(水)	9:30～10:00	城山会館前
	10:30～11:20	島泉集会所前		10:20～11:10	西浦公民館前
	13:30～14:00	西川公園		13:30～13:50	市民体育館前
	14:20～15:20	羽曳野市支所裏		14:10～14:50	羽曳が丘南公園 (7丁目)
4月7日(木)	9:40～10:00	飛鳥出荷場	4月14日(木)	9:30～10:00	野々上公民館
	10:20～10:50	社本神社南側		10:20～10:50	前伊賀田鶴団地集会所前
	13:30～13:50	石川右岸河川敷 (新大黒橋北)		13:30～14:10	羽曳山上印公園
	14:10～14:50	石川プラザ第2駐車場		14:30～15:10	桃山台1号公園
4月8日(金)	9:40～10:20	ベビーハウス社協 (駐車場)	4月15日(金)	9:30～9:50	市立白鳥児童館運動広場
	10:40～11:00	高之羽公園 (高鷲3丁目)		10:10～10:40	羽曳が丘ネオポリス公園
	13:30～14:00	むつみの集会所公園		13:30～14:10	羽曳が丘中公園 (3丁目)
	14:20～14:40	東除公園		14:30～15:20	羽曳が丘西中公園 (西3丁目)
	15:00～15:20	めぐみ公園 (しなづせせらぎの道)			
4月11日(月)	9:40～10:30	広瀬神社	4月16日(土)	14:00～15:00	市役所本庁 (議会議場駐車場)
	10:50～11:10	東阪田公園			
	13:30～13:50	尺度公民館前			
	14:10～14:40	羽曳が丘10丁目公園			
	15:00～15:30	河原城会館前			



※市ウェブサイトで各会場周辺の地図が確認できます。※ 飼い犬の死亡や、飼い主の転居など、登録事項に変更があった場合は、注射会場または環境衛生課まで届け出てください。

飼い犬登録 事務委託 獣医院	こかわ動物病院		南恵我之荘 2-9-3		938-8877		福田獣医科クリニック		誉田 3-13-3		958-8181	
	グランママ動物病院		野々上 2-24-4		952-3033		羽曳野動物病院		島泉 9-21-3		955-9377	
	畠山獣医科診療所		古市 6-18-4		956-9211		山村獣医科医院		軽里 3-3-4		958-3194	
	トム・ソーヤー動物病院		羽曳が丘 3-2-1		956-5880		古市動物病院		軽里 3-3-25		958-1263	



## 平成28年度 下水道事業受益者負担金賦課対象区域のお知らせ

「羽曳野市都市計画下水道事業受益者負担に関する条例」に基づき、平成28年度下水道事業受益者負担金賦課対象区域を決定しました。

衛生的で快適な生活と、河川環境の水質改善を図るため、公共下水道整備を促進し、現在約951ヘクタールの供用開始を行っています。今年度は、新たに約3.9ヘクタールの区域を決定、供用開始を行います。

【対象】賦課対象区域(下表)の土地所有者

※ 受益者申告書(賦課対象区域図添付)を4月中旬に送付しますので、ご記入の上、返送をお願いします。

賦課対象区域		
古市7丁目の一部	誉田3丁目の一部	高鷲4・10丁目の一部
島泉3・8・9丁目の一部	恵我之荘3丁目の一部	南恵我之荘5・6・8丁目の一部
伊賀3丁目の一部	野々上4・5丁目の一部	はびきの4・5丁目の一部
桃山台4丁目の一部	学園前4丁目の一部	野の一部
檜山の一部	郡戸の一部	河原城の一部

※ 賦課対象区域図は下水道総務課(市役所別館4階)で閲覧できます。

### ●受益者負担金とは・・・

公共下水道の利益を受ける方に建設費の一部を負担していただき、負担の公平を図るとともに、一日も早く計画的に公共下水道整備を進めるためのもので、敷地面積1㎡当たり450円を乗じた額をご負担していただきます。

納付方法は一括納付と分割納付があり、一括納付の場合は報奨金を差し引いた額になります。

忘れない  
暮らしの下に  
下水道



「スイスイ」  
下水道マスコットキャラクター

●問合せ● 下水道総務課 ☎958-1111 内線 2360



—あの時を忘れない。  
そして今、私達に出来る事は何かを考える!—

# 羽曳野市防災講演会

主催：羽曳野市

**[日時] 5月7日(土) 12:45 ~ 16:00 (12:00 開場)**

**[場所] LICはびきの ホールM**

※ 会場周辺は混雑が予想されます。公共交通機関や乗り合わせなどでお越しください。

**入場無料**

**当日先着300人**

- 同時開催 -  
(アトリウムにて)

東北地方物産展

東日本大震災  
関連パネル展

手話通訳・要約筆記あり

●一時保育あり (無料、要予約)  
※ 2歳から就学前

<一時保育の申込方法>

はがき(または封書)・FAX・メールのいずれかで、  
①氏名 ②住所 ③連絡先電話番号 ④子どもの氏名、年齢を記入の上、危機管理室までお申し込みください。後日ご案内を送付します。

※ 締切 4月22日(金) ※ 電話不可

【はがき】〒583-8585 羽曳野市誉田4-1-1

【FAX】957-1371

【メール】kikikanri@city.habikino.lg.jp

## <特別講演>

テーマ「被災当時の状況と復興について」  
講師：戸羽 太 市長 (岩手県陸前高田市)



戸羽 太 市長  
(岩手県陸前高田市)

## <パネルディスカッション>

テーマ「過去の災害から学ぶ！」  
・市内の中学生を交え、  
災害対策について考える

### ●コーディネーター

原田 年晴 氏 (ラジオ大阪アナウンサー)



国崎 信江 氏  
(危機管理教育研究所代表)

## <基調講演>

テーマ「自分も家族も生き残る防災対策」  
～地震から家族を守る50の方法～

講師：国崎 信江 氏  
(危機管理教育研究所代表)

<問合せ> 危機管理室 ☎ 947-3909 (直通)

# ✓ 知っておきたい 防災の知識

～家具の置き方、固定の仕方など  
のひと工夫で、より安全に!～

大阪府内で大地震が発生した場合の予想震度は、南海トラフ巨大地震で最大震度6弱、上町断層帯地震で最大震度7とされています。

震度6以上では、耐震性の低い木造建物は、瓦の落下や建物の傾き・倒壊が発生し、また、未固定の家具の大半に転倒などが見られます。

→家具の大きさによっては次のようなことが起こり、逃げ遅れてしまう危険性があります。

- ・ぶつかってケガをする
- ・下敷きになり身動きが取れなくなる
- ・部屋の出入り口がふさがれる



→家具の置き方を考慮し、固定具を取付けるなど、危険性を軽減する工夫をしましょう。

## ①大型家具の配置の工夫 (タンス、本棚、テレビ、パソコンなど)

- ・可能な限り一部屋にまとめ、普段の生活スペース (特に寝室) は、できるだけ広い空間を確保しましょう。
- ・部屋の奥側に配置し、出入り口付近は避けましょう。
- ・就寝場所は、家具の高さ以上に十分な距離をとるとか、家具の側面にしましょう。
- ・テレビは台にしっかり固定し、特に、枕元付近には置かないようにしましょう。

## ②家具の固定

壁内の<sup>せん</sup>にL型金具を使って固定するのが最も効果的です。

### ●壁内の<sup>せん</sup>を探し出す方法

部屋の設計図がなければ、ドライバーの柄の部分で数センチずつ横方向にずらしながら壁を叩くと、<sup>せん</sup>と空洞の部分では微妙に音や感触が違い、「コンコン」という音がしたら<sup>せん</sup>が入っていると思われます (ホームセンターなどで売っているプッシュピンを使えば、より正確)。<sup>せん</sup>が入っていない壁や、ネジなどで固定することができない壁もありますので、不明な場合は工務店などに相談しましょう。

賃貸住宅など壁に傷をつけられない場合は、市販のストッパー (家具の前方下部に挟み込む) や、粘着性のマット (家具と床とを密着させる)、専用の突っ張り棒 (天井の強度による) など、これらの併用をお勧めします。

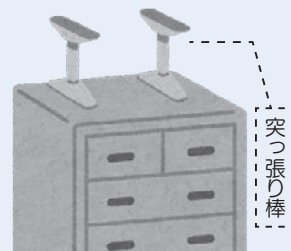

家具の上に衣装ケースなどを置く方法では、ゴムシートを敷いてケースの滑りを防ぎ、天井との隙間ができないよう新聞紙などをしっかりと挟み込む必要があります。

<問合せ> 危機管理室 ☎ 947-3909 (直通)

# 図書館だより

Library Information

開館時間 10:00 ~ 18:00 (※ 中央図書館は 10:00 ~ 20:00)

- 市内図書館**
- 中央図書館 (LIC はびきの内) 軽里 1-1-1 ☎ 950-5501
  - 陵南の森図書館 島泉 8-8-1 ☎ 952-2750
  - 羽曳が丘図書館 羽曳が丘西 2-5-1 ☎ 957-5553
  - 丹比図書館 樫山 251-1 ☎ 937-2355
  - 東部図書館 古市 1541-1 ☎ 950-2002
- 古市図書館 ☎ 958-0050 (水~日曜日 10:00 ~ 17:30)
- ブックステーションはびきのコロシアム ☎ 937-7210 (火・木・金曜日 13:30 ~ 16:30)

## ●ちびっこサロン

～おはなし・手遊び・おりがみ など～

【日時】4月13日(水) 10:30 ~

【場所】森のゆうびん局  
(市役所敷地内)



### 4月のおはなし会

図書館	開催日時	時間
羽曳が丘図書館	9日(土), 23日(土)	15:00
陵南の森図書館	3日(日), 10日(日), 24日(日)	11:00
	16日(土)	15:00
	17日(日) ・11:00 (小さい子向き) ・11:30 (少し長いお話を聞ける子向き)	
中央図書館	3日(日), 10日(日), 17日(日), 24日(日)	13:30
古市図書館	16日(土)	15:00
丹比図書館	23日(土)	10:30
東部図書館	13日(水)	10:30

## 読んでみませんか? ~新着図書~

### 『天才』

いしはら しんたろう げんとうしゃ  
石原 慎太郎 / 著 幻冬舎



身を粉にして働く母と、夢を追ってばかりの父のもとで育った少年は、独特の金銭哲学を持った政治家となった。人間通の「天才」田中角栄の物語。

### 『ラメルノエリキサ』

わたなべ ゆう しゅうえいしや  
渡辺 優 / 著 集英社



「やられたらやり返す」が motto の女子高生、りな。何者かに切りつけられケガをした彼女は、仕返しのために犯人探しをしますが…。

### 『きょうりゅうがすわっていた』

いちかわ のぶこ やぶきの のぶこ  
市川 宣子 / 作 矢吹 申彦 / 絵  
福音館書店



お父さんが、もうすぐ生まれてくる赤ちゃんを待っていたとき、こんなことがあったんだよ…。子どもの誕生日に読んであげたい絵本です。

### 『三びきのやぎのからからどん』

(傑作絵本劇場)  
マーシャ・ブラウン / 作・絵  
せたていじ / 訳 福音館書店



おなじみの北欧民話、三匹のやぎのおはなしが、大迫力の大型絵本になりました。家庭や学校園での読み聞かせなどにご活用ください。

今月の休館日

4月30日(土)

## サラダボール

ある小学校に、地域の60代後半の女性から「〇〇さんという児童は在籍していますか?」と問い合わせがありました。どのような事情かを先生がお聞きしたところ、その女性は次のようなお話をしてくれました。

『実は、5月下旬、食欲がなく、心身ともに疲れ、生きていくのが嫌になっていました。病院に行った時、一人の女の子がマスクをしてしんどそうにしながら、お母さんの膝の上でぐったりしていました。私が「大丈夫?」と声をかけると「はい」と言っていました。とにかくしんどそうでした。

しばらくして、その女の子の治療が終わり、少し元気が出てきたようだったので、また声をかけました。「どこ

の学校?何年生?お家は近く?何の教科が好き?…」少し話した後、その女の子は病院から出て行ったのですが、5分ほどすると再び戻ってきて、私にお手紙をくれたんです。そこには、

「げんきになってね!〇〇より」  
その手紙をもらって本当にうれしくて、うれしくて、何度も読み返し、さっそく家に帰ってチャーハンを作って食べました。今までずっと、食欲もないままの生活でしたが、その女の子と出会い、お手紙をもらったことが、自分の人生の支えになりました。いつか、お礼をしたいと思っていたのですが、学年が変わる前にと  
思い、電話をさせてもらった次第です。もし、〇〇という女の子がいたら、

お礼が言いたいです。』  
学校が、女の子の保護者から了解を貰い、女性は保護者同伴のもと女の子と会うことが出来ました。  
女性の女の子を思いやる気持ちが、女の子から女性への思いやりになり、互いにあたかな気持ちへととなっていく。この話を聞かせていただいたとき、私の気持ちもほんのりあつたかくなりました。

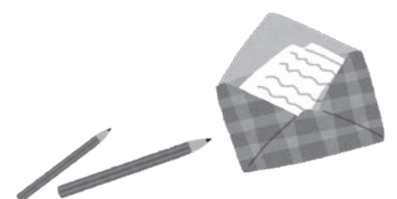

はびきの しじんけんけいほつすいしんきょうぎかい  
羽曳野市人権啓発推進協議会



## 平成28年度の国民年金保険料

本年4月から来年3月分までの国民年金保険料は、次のとおりです。

	保険料(月額)
定額保険料	16,260円(670円引き上げ)
4分の3保険料	12,200円(510円引き上げ)
半額保険料	8,130円(330円引き上げ)
4分の1保険料	4,070円(170円引き上げ)

定額保険料以外はそれぞれの免除を受けている場合の保険料の額です。

## 保険料の前納による割引額

国民年金保険料を納付書で前納されますと、下表のとおり保険料が割引されます。ぜひご利用ください。

なお、今年の前納の納期限は**5月2日**です。

### 定額保険料を納付書で前納する場合の割引額

	1年分	6か月分
前納する月	平成28年4月分～ 平成29年3月分	平成28年4月分～ 平成29年9月分
前納額	191,660円	96,770円
割引額	3,460円	790円

※2年前納につきましては、口座振替のみのため、納付書でのお取り扱いはございません。

※初めて口座振替で前納を申し込まれた方は、3月分の保険料も一緒に引き落としとなりますので、残高不足のないようにご用意ください。(引落ができないときは前納ではなく毎月の振り替えに切り替わります。)

## 学生納付特例を引き続き申請する方

去年度に学生納付特例を受けており、引き続き今年度も学生納付特例を申請される方には、日本年金機構より申請のためのハガキが送付されてきますので、そちらで申請してください。

また、在学期間が伸びた方や、通う学校が変更になった方は再度、申請が必要になりますので、市役所・年金担当までご相談ください。

## 会社などを退職された方

日本に住んでいる20歳から60歳未満の人は、必ず公的年金に加入しなければいけないことになっています。会社などを退職し厚生年金や共済年金の資格を喪失された人や、その人に扶養されている配偶者は国民年金への加入の手続きが必要になります。

年金手帳(基礎年金番号がわかるもの)と退職年月日を確認できる書類(離職票、雇用保険受給資格者証など)、印鑑をお持ちの上、市役所・年金担当または支所までお越しください。

なお、国民年金の保険料を納付することが困難な場合は、未納のままにせず、免除等についてご相談ください。免除には、全額免除、4分の3免除、半額免除、4分の1免除があり、本人と配偶者、世帯主の前年所得で審査されます。また、30歳未満の方には若年者の納付猶予制度があり、本人と配偶者の前年所得で審査されます。詳しくはお問い合わせください。

## 老齢基礎年金の給付額

平成28年4月からの老齢基礎年金の満額は  
年額**780,100円**・月額**65,008円**で変わりありません。

※実際に振込される金額は端数処理の関係上、上記の月額と異なる場合があります。

## 天王寺年金事務所 ☎06-6772-7531(代)

平日 8:30~17:15(月曜日は19:00まで延長)  
第2土曜 9:30~16:00

※電話は自動音声案内になっています。

※電話は混み合っていますので、つながるまで何度かおかけなおし願います。

## かかりつけ健康メール

### 食いしばり、歯ぎしり対策

寒さも緩み過ぎやすくなってまいりましたが、いかがお過ごしでしょうか。春眠暁を覚えず、とも言いますが、人は寝ているときやストレスを感じたりしたときに歯をぐっと食いしばってしまうことがあります。重いものを持ち運ぶする仕事の方やデスクワークでパソコンなどに集中している方に歯ぎしりやくいしばりなどの癖が出やすいと言われています。長年そういった癖が続くと歯が過剰にすり減ったり、歯が欠けたり割れてしまうといった問題が起きることがあります。昼間の食いしばりや歯ぎしりは自分で気づくことである程度改善されると言われています。お仕事中に自分で気づけるよう、ふせんやメモを目に留まる場所に貼っておくのも効果的です。また、寝ている間の食いしばりや歯ぎしりは就寝時にマウスピースなどをすることで歯や顎の関節への悪影響を減らせます。お心当たりがあれば、かかりつけの歯医者さんにご相談なさってみてください。

医療法人双樹会 覚道歯科医院 覚道芳宏

## 東洋医療

### ひとくちコラム

腰痛の鍼灸治療は、適応する症例の原因や痛みの程度、性質等により異なります。例えば、ぎっくり腰のような急にくる激しい痛みの場合は、手背部の「腰痛点」という部位や足関節の内果付近の一点とが、頭部の髪際にあるポイントに、症状と直結した反応(圧痛や硬さなど)を示すことがしばしばあり、即、そこが痛みを軽減させる治療点となることがあります。中医学的には、「腰は腎の腑」と認識されています。特に慢性の場合は、「腎陽の虚」ということで、頑固な鈍痛が長く持続するほかに、身体が疲れやすく、背部がよくこり、腰が冷え、下腹部に力がなく、腰や下肢の筋力が低下し、倦怠感を訴えるなどの症状を伴うことがあります。

いずれにしても、適応症にたいしては、基本的にはまず、上肢、下肢の反応を調べ、症状との関連を把握し、遠隔部での手当てから始め、その効果を確認した後、痛みの局所に向かうという方針を採ります。

(はびきの鍼灸マッサージ師協会)

## ●きらきらシニアプロジェクト

### 介護支援サポーターの皆様へ

新年度になりましたので、以下の手続きをお願いします。

- ・平成27年度分のポイント換金
- ・新年度の手帳交付



※詳しくは、きらプロ管理機関へ問い合わせるか、市ウェブサイトをご覧ください。

＜問合せ＞ 羽曳野市社会福祉協議会  
☎ 958-2315

## ●緊急通報システム ～鍵預かりサービスを開始～

高齢者が在宅時、急に体調不良などを引き起こしても、周囲に家族や頼れる人がいない・・・そんな緊急時、ボタン一つで相談センター（委託事業者）につながり、24時間看護師や保健師が対応してくれる、「緊急通報システム」。基本サービスに追加し、利用者のご自宅の鍵を預かるサービスを開始します。

※希望者のみ ※鍵の管理は委託事業者が行い、緊急対応時に使用

【対象者】65歳以上で、次のいずれかに該当する方

- ①ひとり暮らし世帯
- ②高齢者のみ世帯
- ③昼間独居世帯



▲緊急通報装置



◀ペンダント型通報装置

【基本利用料・鍵預り費用（いずれも1カ月分）】

対象者	基本利用料	鍵預り費用
①	500円	270円
②		
③	1,512円	540円

※支払い方法は、口座引落し（6カ月ごと、利用者と委託事業者との契約）  
※現在お使いの固定電話機に緊急通報装置をつなげます。電話回線の種類によっては相談センターへつながりにくいなどの事象が発生する可能性があります。

## ●一人ひとりに適切な介護サービスの提供を

平成28年10月から介護予防・日常生活支援総合事業（総合事業）が始まります。これは、要支援者の通所介護・訪問介護のサービス内容を市町村が独自で決定し、利用者の状態に合わせてサービスの内容を考え、選択するものです。同事業の内容や、開始の背景について、今月号から数回に渡って特集します。



### ＜第1回＞～羽曳野市の高齢化は今後どうなるの？～

市の人口は、平成17年以降ゆるやかに減少しており、10年後の平成37年には今より10%程度減少する見込みです。（図1）また、15歳～64歳の人口が減少する一方で、65歳以上の人口はほぼ横ばいで推移します。その結果、高齢化率（全人口のうち65歳以上の人口が占める割合）は30%を超え、人口のほぼ3人に1人は高齢者という状況になります。（図2）

また、高齢者人口の内訳をみると、75歳以上の後期高齢者数が急増し、より深刻な高齢化に直面することになります。この状態は、2025年問題と言われ、介護給付費の増大や介護の担い手の不足など、予想されるさまざまな課題の克服が急務になります。



～次回「介護保険認定者数の推移について」～

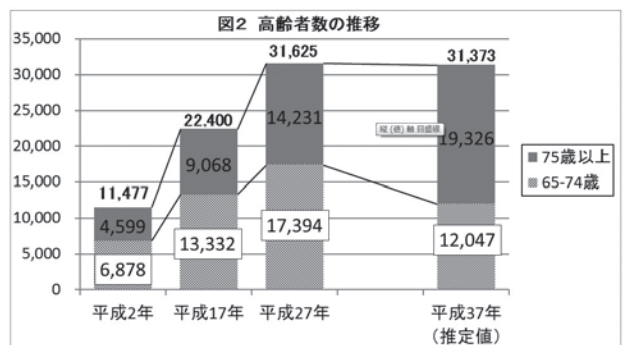
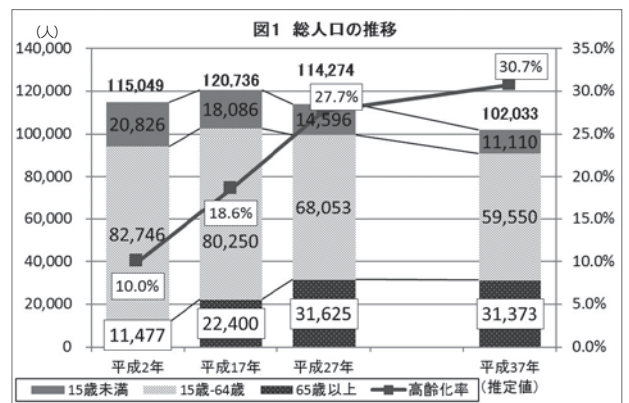



# はびきのふれあい学のすすめ

【募 集】陵南の森公民館（春）の市民生涯学習講座の受講生を募集します。

【申込期間】各講座の受付開始日時～4月22日（金）までの平日9:00～17:00

※定員になりしだい締切り

【申込方法】陵南の森公民館へ電話で申込 ☎952-2751 ※電話のみの受付

※1通話で1人のみ1講座の申込。受付時に氏名・電話番号が必要。代理申込可

※講座を欠席された場合、返金はできません。

↓↓<4月6日（水）10:00 電話受付開始>↓↓ ※講座運営費徴収日：講座初日

## ●歴史講座「南河内の前期古墳を考える」<定員100人>

【会場】陵南の森公民館 第1・2・3研修室 【対象】羽曳野市在住、在勤、在学の方

【時間】14:00～15:30 【講座運営費】2,400円

開催日	内 容	講 師
5月10日（火）	「南河内最古級の前方後円墳～真名井古墳～」	大阪大学埋蔵文化財調査室助教 中久保 辰夫 氏
5月24日（火）	「九流谷古墳と磯長谷古墳群」	太子町教育委員会 鍋島 隆宏 氏
6月 7日（火）	「石川流域の前期古墳～庭鳥塚古墳・壺井御旅山古墳ほか～」	羽曳野市教育委員会 伊藤 聖浩 氏
6月21日（火）	「南河内の王墓群～玉手山古墳群と松岳山古墳群～」	柏原市立歴史資料館館長 安村 俊史 氏
7月 5日（火）	「南河内の古式小古墳～寛弘寺古墳群～」	河南町教育委員会 向井 妙 氏
7月19日（火）	「ヤマト政権からみた南河内～古市古墳群の成立前夜～」	兵庫県立考古博物館館長 和田 晴吾 氏

↓↓<4月6日（水）13:00 電話受付開始>↓↓ ※講座運営費徴収日：講座初日

## ●文芸セミナー『夏目漱石「草枕」を読む』<定員40人>

【講師】大阪大谷大学文学部教授 東 典幸 氏

【会場】陵南の森公民館 会議・視聴覚室

【対象】羽曳野市在住、在勤、在学の方

【時間】14:00～15:30 【講座運営費】1,600円

開催日	内 容
5月 9日（月）	とかくに人の世は住みにくい
6月 6日（月）	オフィリアの面影
7月 4日（月）	お風呂に那美さんと…
7月25日（月）	それだ！それだ！

## ●メンズヨガ入門講座（春）<定員20人>

【講師】ヨガ講師 仲田 仁美 氏

【会場】陵南の森公民館 第2・3研修室

【対象】羽曳野市在住、在勤、在学の男性

【時間】15:00～16:15 【講座運営費】2,000円

【持物】汗ふきタオル、水分補給用飲料、バスタオル、動きやすい服装

開催日	内 容
5月26日（休）	～心も身体もイキイキと！～
6月 2日（休）	身体が固い方でも大丈夫！簡単なポーズを中心に、無理なく動いていきます。ヨガとは普段あまり意識していない"今の自分"を観察していくこと。あなたも"ヨガ"で『心』と『身体』をゆっくり見つめてみませんか？
6月 9日（休）	
6月16日（休）	
6月23日（休）	

## ●篆刻入門講座（春）<定員15人>

【講師】日本篆刻家協会理事 東尾 高岳 氏

【会場】陵南の森公民館 実習室

【対象】羽曳野市在住、在勤、在学の方

【時間】10:00～11:30 【講座運営費】1,000円

【持物】鉛筆（B以上）、手鏡、小筆2本、ティースプーン

開催日	内 容
5月19日（休）	自分の名前のハンコを作りましょう
6月 2日（休）	

## ●女性セミナー ヨガ入門講座（春）<定員40人>

【講師】ヨガ講師 不死川 麻子 氏

【会場】陵南の森公民館 第2・3研修室

【対象】羽曳野市在住、在勤、在学の女性

【時間】14:00～15:15 【講座運営費】2,000円

【持物】汗ふきタオル、水分補給用飲料、動きやすい服装

開催日	内 容
5月16日（月）	ゆっくりとした深い呼吸にあわせて、優しく気持ちよくストレッチ（ヨガのポーズ）を行います。心と体を癒し、ときほぐしていきましょう。
6月 6日（月）	
6月13日（月）	
6月20日（月）	
7月11日（月）	



↓↓< 4月7日(木) 10:00 電話受付開始>↓↓

※ 講座運営費徴収期間：講座申込後～4月22日(金)まで (土日を除く 9:00～17:00)

●郷土料理「あかねこ餅をつくろう」<定員 30人>	
[講師] 河原城ボランティアクラブ [会場] 陵南の森公民館 料理実習室 [対象] 羽曳野市在住、在勤、在学の方 [時間] 10:00～12:30 [講座運営費] 200円 [材料費] 300円 [持物] エプロン、三角巾、タオル、 ふきん(食器拭き用・台拭き用)、持ち帰り用容器	
開催日	内容
6月27日(月)	田植えが終わったことに感謝し、お祝いしていた だく、南河内の昔のおやつです。昔のあかねこ餅 と現在のあかねこ餅の味を比べてみましょう。

●プリザーブドフラワー入門講座 <定員 20人>	
[講師] フラワーコーディネーター 田辺 加代氏 [会場] 陵南の森公民館 実習室 [対象] 羽曳野市在住、在勤、在学の方 [時間] 13:30～15:30 [講座運営費] 200円 [材料費] 2,000円 [持物] 万能ハサミ(針金が切れるもの)、ビニール袋	
開催日	内容
6月15日(水)	さしていきだけの作業です。やさしく簡単にで きます。水やりの必要がなく、長持ちするので 贈り物用としても大変人気のある花です。

●せっけん粘土入門講座(春)<定員 10人> ～香りを楽しみながら基本の花を作り、一つの作品を仕上げます～			
[講師] せっけん粘土フラワー講師 辻村 裕子氏		[会場] 陵南の森公民館 実習室	
[対象] 羽曳野市在住、在勤、在学の方		[時間] 13:30～15:30	
[講座運営費] 500円		[材料費] 3,500円	
[持物] 針金を切るペンチ、ラジオペンチ、エプロン			
開催日	内容	開催日	内容
5月12日(木)	バラ	5月26日(木)	葉、ラズベリー
5月19日(木)	バラ、小花	6月2日(木)	仕上げ



▲せっけん粘土フラワー  
(完成イメージ)

↓↓< 4月7日(木) 13:00 電話受付開始>↓↓

※ 講座運営費徴収期間：講座申込後～4月22日(金)まで (土日を除く 9:00～17:00)

●銭太鼓初級入門講座 <定員 20人> ～安来節のリズムに合わせて日本民族楽器の銭太鼓を打ちましょう～	
[講師] 安来節保存会 銭太鼓師範 富田 朋徳氏 [会場] 陵南の森公民館 第2・3研修室 [対象] 羽曳野市在住、在勤、在学の方 [時間] 13:00～15:00 [講座運営費] 1,200円 ※ 銭太鼓購入希望の方は別途 3,000円 必要 [持物] 銭太鼓・録音機・筆記用具	
開催日	内容
5月13日(金)	模範演技、銭太鼓の回し方
5月27日(金)	前奏を打つ
6月10日(金)	前奏～1番の唄を打つ
6月24日(金)	前奏～1番唄～間奏を打つ
7月8日(金)	前奏～1番～間奏～2番の唄を打つ
7月22日(金)	絃に合わせて皆さんで「安来節」を打つ、 個人又はグループで打つ、 最後に皆さんと「安来節」を打つ

●メンズ茶道入門講座(春)<定員 10人> ～茶の湯の世界へ! お抹茶の作法を通して、お茶の楽しみ方、 日常に活かす方法を習得しましょう～	
[講師] 茶道講師 中山 榮子氏 [会場] 陵南の森公民館 茶室 [対象] 羽曳野市在住、在勤、在学の男性 [時間] 13:00～15:00 [講座運営費] 2,800円 [持物] (持っている方) ふくさ、菓子ようじ、扇子 ※ 靴下着用	
開催日	内容
5月11日(水)	稽古に必要な道具の話
5月25日(水)	割稽古(おじぎ、座り方、立ち方)
6月8日(水)	盆略点前
6月22日(水)	盆略点前
7月13日(水)	平点前
7月27日(水)	平点前(ミニ茶会)

●ビーズ入門講座(春)<定員 15人>	
[講師] ビーズ手芸家 背戸 明美氏 [会場] 陵南の森公民館 会議・視聴覚室 [対象] 羽曳野市在住、在勤、在学の方 [時間] 13:30～15:30 [講座運営費] 600円 [材料費] 2,500円 [持物] 裁縫用針・糸きりハサミ・千枚通し・先細ペンチ	
開催日	内容
5月12日(木)	オーガンジーリボンフリル2way ネックレス
5月19日(木)	チェーンビーズネックレスもしくはメガネチェーン
5月26日(木)	







# 子育て支援センター



## 子育て支援センターふるいち 古市複合館 (古市4-2-9 ☎958-3308・FAX958-3350)

センター開放時間 10:00～11:30(土日祝日を除く)  
14:00～16:00(祝日を除く水～金曜日)  
※駐車スペースはありません

### ママカフェ

カフェにいるようにゆったりとした雰囲気の中で、自分らしく子育てするための秘訣をみつけてみませんか? 各コース(3回セット)12組限定の親子教室です。(講師:助産師)

	よちよちコース	すくすくコース
対象	平成27年7月生まれ～11月生まれの子どもとその保護者(6ヵ月～10ヵ月)	平成27年2月生まれ～6月生まれの子どもとその保護者(11ヵ月～15ヵ月)
日時	①5月16日(月) 13:30～15:30 ②5月23日(月) 13:30～15:30 ③6月2日(休) 13:30～15:30	①5月17日(火) 13:30～15:30 ②5月24日(火) 13:30～15:30 ③6月3日(金) 13:30～15:30
テーマ	おしゃべりするテーマは、みなさんでカフェの中で作りあげていきます。育児についてはもちろん、その他のことでも何でもOK。自由におしゃべりしましょう	
場所	子育て支援センターふるいち	
申込み	子育て支援センターふるいち 電話☎958-3308 または窓口はびきの子育てネットからお申込みできます。 ※ネット申込みの方は、抽選結果をメールにてお知らせします。 ※参加費無料、羽曳野市民に限ります。 ※お申込みは、3回全て参加可能である方とさせていただきます。	
期間	18日(月)～28日(休) ※子育てネット「ママカフェ」のトピックスは18日より配信されます。	



メール配信QRコード

- 『みんなの広場』月・火・金曜日 就学前の子どもとその保護者
- 『よちよち広場』水曜日 0歳から1歳半未満の子どもとその保護者
- 『わんぱく広場』木曜日 各週で年齢別(1歳児・2歳児)となります。(※詳しい日程は、センターニュース『てとて』または『はびきの子育てネット』をご覧ください)
- 3歳児教室 18日(月) センターのお庭であそびましょう。 **対象児のみ自由参加**
- おはなしの広場 25日(月) 4月生まれのお誕生会もします。 **当日自由参加**

## 子育て支援センターむかひの (向野523 ☎・FAX953-6361)

センター開放時間 10:00～11:30(土日祝日を除く)

- みんなの広場 月・水・木曜日 就学前の子どもとその保護者
  - ◎4月生まれのお誕生会 28日(休)
  - ◎木曜日のみ午後開放…15:00～16:15
- センターのお庭と1階おひさまの部屋を開放しています。親子で気軽に遊びに来てね!
  - ※午後の開放については駐車場が利用できません。徒歩か自転車でお越しください。
- 双子ちゃん三つ子ちゃんよっといで 7日(休) 協力:双子サークル「ジェミニクラブ」 **当日自由参加**
- よっといで3才児 22日(金)「みんなでセンターのこいのぼりをつくろう!」
  - 【対象】3才以上の子どもとその保護者 (H24.4.2～H25.4.30生まれ) **当日自由参加**
- おはなしの広場 25日(月) 11:00～11:30 **当日自由参加**

ーおひさま広場ー  
～親子でおともだちをつくりませんか?  
楽しくおしゃべりしましょう♪わらべうたあそびもするよ♪～  
ももんちゃん(H27.4.2～H27.12.31生まれ)18日(月)  
ペンギンさん(H26.4.2～H27.4.1生まれ)14日(休)  
※いずれも、10:15～10:45 おひさまの部屋にて

## 四天王寺悲田院地域子育て支援センターぼのぼ (学園前6-1-1 ☎957-7517)

- \*すこやか広場(MOMO) 乳児から就前のお子様対象です  
15日(金) 10:15～11:30 MOMOプラザ「ふれあい遊び」
- \*0歳サロンひよこ、りす・1歳親子・2～3歳親子教室は5月から始まります。
- \*四天王寺悲田院地域子育て支援センターでは、4月から新年度が始まります。  
27年度から引き続き利用される方は継続の手続き、28年度から初めて利用される方は、利用登録が必要になりますので、受付でお申し出ください。  
**できるだけ公共の交通機関を使ってご来園ください。**

## はびきのファミリー・サポート・センター 子育て支援センター ふるいち内(☎・FAX 956-4943)

子育てでお困りのことはありませんか?

子育てのお手伝いをしてくださる

地域のボランティア(有料)を紹介しています!

詳しくは、はびきのファミリー・サポート・センターまでお問い合わせください。

## 病後見保育

通園・通学中のお子さんが、病気の回復期に集団生活が困難な期間、看護師や保育士が一時的に保育します。当日利用可能です。

予約受付時間 月曜日～金曜日 9:00～17:00(電話可)

利用時間 通常保育…8:00～18:00  
(ただし、7:30～8:00 18:00～19:00まで延長可能)  
当日保育…9:00～17:30(延長不可)  
土曜日保育…8:00～17:00(当日利用および延長不可)  
※ただし、保育園通園児童のみ

利用負担金 0歳～学童 一人日額 1,000円  
ただし、非課税世帯は半額(証明書必要)  
生活保護世帯は無料(証明書必要) 二人目以降のこどもは半額

延長利用負担金 30分:300円\*送迎は相談に応じます。※詳しくはお問い合わせください。

NPO法人サポートネットワークぬくもり ☎937-0016 FAX937-5716

## こども家庭サポーター電話相談

羽曳野市こども家庭サポーターの会が市役所別館2階プレイルームで

毎月1回、第2木曜日におこなっています。

☎957-6000

電話番号はおまちがいがなく

(直接相談においでいただいても結構です)

相談日 4月14日(休) 5月12日(休)  
受付時間 14:00～16:00

こどものこと、家庭のこと、  
1人でいるいる考えてしまうあなた  
いちど、お電話ください  
話すことで心が軽くなるかも  
あなたの悩みをいっしょに分ち合います

児童虐待の疑いなど「おかしい」と思ったら

☎947-3837

こども課

受付時間は月曜から金曜の9:00から17:30です。(祝日と12月29日～1月3日を除く)

## 養育支援訪問事業

妊娠・出産・育児期に何らかの支援が必要な家庭に、支援者が訪問するサービスです。「育児不安がある」、「育児ストレスが高い」、「家事に困った」などで支援を希望される方に対してその必要性を判断し、支援の内容、期間、方法など具体的なサービスを決定したうえで訪問支援を開始します。

利用料は無料です。詳しくはお問い合わせください。

こども課(☎958-1111 内線1221・1253)

羽曳野市立各幼稚園の子育て支援教室(未就園児教室)  
「あそびにおいでよ!ようちえん」 4月の実施はありません。(育児相談は随時受け付けています。)

(着替え・タオル・水筒をお持ちください。雨天時はどの園も室内で行います。うわぐつをお持ちください。)

保育施設の子育て支援	保育園名	電話	園庭開放	育児相談	楽しい親子教室
	高鷲	953-3883	毎週月・火・木10:00~11:30	開園中常時	
	坂門ヶ原	956-6246	16日出10:00~11:30	月~金開園中常時(要予約)	
	陽気	954-9630		月~金開園中常時(要予約)	
	誉田	958-2525	第2・4土曜日10:00~11:30	月~金開園中常時(要予約)	
	郡戸	938-5280	第2火曜日(12日)10:00~11:00	月~金開園中常時(要予約)	
	高屋保育学園(認定こども園)	957-1234	毎週火・木曜日15:15~16:45	月~金開園中常時(要予約)	21日(休)10:30~11:00親子リズムde遊ぼう(予約不要)1~5歳児の親子 ※園開放も同時開催10:00~11:30
	四天王寺悲田院	956-2985	毎週火・金曜日10:00~11:30(1日,15日,29日を除く)	開園中常時	第2火曜リズム・第4火曜お絵かき(園庭開放時)
	あおぞら	950-1105		開園中常時	
	ベビーハウス社協	930-0240		開園中常時	
向野	953-2071	毎週月~金曜日10:00~11:00(健康相談含む)	開園中常時		
下開	958-3318	毎週月~金曜日10:00~11:00(健康相談含む)	開園中常時		
軽里	958-3338	毎週月~金曜日10:00~11:00(健康相談含む)	開園中常時		
島泉	953-4624	毎週月~金曜日10:00~11:00(健康相談含む)	開園中常時		
はびきの	958-3328	毎週月~金曜日10:00~11:00(健康相談含む)	開園中常時		

○園庭開放、その他園の行事に参加される場合、お子さんの安全については保護者の方が責任を持ってください。○車でのお来園はご遠慮ください。  
○健康相談(保育園の看護師による)を希望される方は、事前に保育園へご連絡ください。

## 白鳥児童館

翠鳥園2-9-101 ☎957-4900 利用時間:月~土の9:00~17:00

お部屋でおもちゃで遊んだり、広場で砂場遊びもできます。  
午前中はちいさなお友達もゆっくり遊べますよ。自由にお越しください。

## つどいの広場

# 4月

### ★つどいの広場 カンナ★

地域子育て支援拠点事業

### ★くるみ~手をつなぐ子育て~★

開催日	事業名	時間	内容	費用
24日(日)	子育て講座	10:00~12:00	長年教育現場に携わってきた廣木克行先生をお招きして、子どもが元気に育つ家庭、保育園、学校、地域、社会について考えましょう。	資料代500円
火、水、木	園庭開放	10:00~16:00	親子で気軽にお越しください。泥んこ遊びや水遊びが存分にできる環境があります。	予約なし

園庭開放は、火、水、木の10:00~16:00です。  
※12時から園児は、昼寝になります。12:00から14:00までは、静かに休息の時間としてお使いください。

### NPO 法人子育てサポートくるみ

壺井 508-1 ☎957-3282 <http://kosodate-kurumi.com>

### ★あいあいルーム★

開催日	時間	内容
12日(火)	10:30~11:30	えほん・あらかると 絵本の読み聞かせ、お誕生日会をします。
26日(火)	10:30~11:30	えほん・あらかると 絵本の読み聞かせとリズム遊びをします。

### ※お知らせ

今年度よりあそびにおいでよ!(開放日)が  
週3回に変更になりました。

火・水・金 10:00~16:00

自由に遊びに来てください!!

♡毎火曜日は、ママたちのあしゅべりタイム♡  
10:00~12:00まで、スタッフが入って遊びます。

### ◎子育て何でも相談

子育てに関する悩みや不安、何でも気軽に相談してください。  
月~金 10:00~16:00(電話可)

### ◎就労相談

子育て中での再就職を考えている保護者の方へ

専門員の相談が受けられます。毎月 第2火曜日 10:00~12:00

NPO 法人サポートネットワークぬくもり あいあい保育園  
向野 2-8-2 (通生診療所敷地内) ☎937-0016 FAX937-5716

参加自由 無料 10:30~11:30

- 1日(金) シャボン玉遊び
- 8日(金) ポップコーンを  
作って食べよう
- 15日(金) 手作りおもちゃ作り
- 22日(金) 小麦粉ねんど遊び
- 27日(水) こいのぼり制作

開放日 月・水・金  
10:00~12:00  
14:00~16:00  
(祝日休み)

NPO法人つどいの広場カンナ 高鷲 5-422-22 ☎/FAX939-1625

## ●こどもステーション 4月の予定

~乳幼児から高齢者までが集うところです~

すべての行事は  
予約が必要です。

各行事は日時等が予告なく変更になる場合もありますので詳しくはお問い合わせください。

(月)~(金)	おやおやくらぶ	10:45~11:30	参加費無料(終了後うが希望の方は要700円)どなたでもどうぞ ほっとタイム月~金曜日10:00~16:00	こどもステーション
第1木曜(7)	ひとりて悩まないで相談室	13:00~16:00	参加費1人1時間まで3,000円(会員半額) ※初回無料	こどもステーション
第1・3火曜日(5・19)	自力整体教室	15:00~17:00	自分の力で体を整えて健康生活を送りましょう。(要参加費・事前予約)	市役所別館2階
1日(金)~7日(木)	生活学校	10:00~16:00	掃除や食事の用意など生活力を身に付けよう! 対象:小学生参加費:2,300円(昼食・おやつ代、保険代含む。土曜日は割増料金にて可)	こどもステーション
9日(土)	こどもクッキング	14:00~16:00	1人600円(小学生以上)同伴の大人1人400円幼児親子ペア800円「お花見」	こどもステーション
10日(日)	農業体験	10:00~13:00	「春野菜の収穫」参加費:大人700円 3才~小学生500円	市れんげ農場
18日(月)	手織み講座	14:00~16:00	参加費:1,000円(要会員登録、材料費別途) (見学有)	こどもステーション
21日(木)	はがき絵講座	14:00~16:00	参加費:1,000円(要会員登録、材料費別途) (体験有)	こどもステーション
22日(金)	おとなのつどい	10:45~11:30	参加費:100円(うが希望の方は要600円)どなたでもどうぞ	こどもステーション
21日(木)~22日(金)	手づくりマーケット	11:00~16:00	手づくりパンやクッキー、お惣菜、手づくり品などを販売しています	こどもステーション
第1・3土曜日(2・16)	園工くらぶ	13:30~15:00	会費:月2回 1人2,500円(教材費別途) 対象:幼児~大人 どなたでも	こどもステーション
毎週土曜日(2・9・16・23)	さんすう科学くらぶ	11:00~12:00(午後の場合もあり)	「不思議、発見、おもしろ〜い」をテーマに行っています。会費:月3,000円(教材費別途) 幼児からどなたでも	こどもステーション
(月)~(金)	kiMaMaカフェ	11:30~13:30	親子連れから高齢者までみんなでランチしながらおしゃべりしましょう。ランチの後はミュージックステーション!歌おう会も一緒に。(第1・3水曜、第4金曜日)1食700円デザート・飲み物付き(親子で900円)(要予約)	こどもステーション
(月)~(金)	一時保育(乳幼児、学童)	10:00~16:00	乳幼児:500円/h~ 学童:300円/h~ ※前日までにご予約ください。要登録 土日、祝日・時間外保育、送迎についてはご相談承りません。きょうだい割引も有ります。	こどもステーション

NPO 法人南河内こどもステーション(市役所南側) ☎/FAX957-1114 (FAX 申込可)



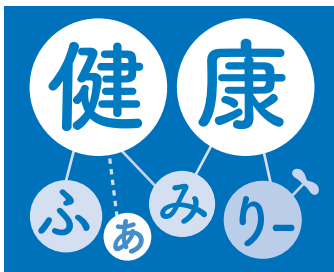

# 市立休日急病診療所 (保健センター2階) ☎956-1000

## ■内科・小児科・歯科

診療日/日曜、祝日、年末年始(12月30日～1月3日)  
診療時間/10:00～12:00、13:00～16:00

## ■小児科の土曜・休日夜間診療(南河内北部広域小児急病診療事業)

診療日/土曜、日曜、祝日、年末年始(12月30日～1月3日)  
診療時間/18:00～22:00(受付は17:30～21:30)

毎月19日は食育の日



家族そろって食事をしましょう

- 集団検診(健診)・各種教室は健康増進課(保健センター)まで、電話もしくは来所にてお申し込みください。
- (※個別検診は各医療機関へ直接申し込み) **定員になりしだい締め切ります。**対象者は各種がん検診・歯科健診
- とも年度内に1人1回となります。☎956-1000(※FAXでの申し込みはできません)

あなたとあなたの家族のために  
**受けましょう、がん検診。「知る」は「治る」の第一歩**

<集団検診> 胃・肺・大腸・子宮がん検診は**無料**です。

- 4・5・6月分の受付中 ※定員に達している場合があります。
- 検診方法などの詳細は、健康だよりまたはウェブサイトをご覧ください。

集団検診	胃がん 肺がん・大腸がん (40歳以上の市民)	集団検診	乳がん(40歳以上) 子宮がん(20歳以上) ※いずれも受診券をお持ちの方
4月	14日(休) 保健センター	4月	20日(休) 陵南の森
	18日(月) 保健センター	5月	21日(土) 市役所
	22日(金) 石川プラザ	6月	3日(金) コロセアム
	25日(月) 保健センター	●乳がん検診のみ、自己負担金1,000円。生活保護受給者は無料(生活保護受給証明書が必要)	
	28日(木) 保健センター	●平成28年度の対象は、乳がん40歳以上(昭和50年以前の生まれ)・子宮がん20歳以上(平成8年以前の生まれ)で、偶数年生まれの方。●受診には受診券(ピンク色のはがき)が必要です。	
5月	11日(水) 陵南の森		
	18日(水) モモプラザ		
	20日(金) 保健センター		
6月	29日(日) 市役所		
	1日(水) コロセアム		
	10日(金) 石川プラザ		
	17日(金) 保健センター		
	27日(月) 保健センター		
	28日(火) 保健センター		

<個別検診> 下表の医療機関へ直接お申し込みください。

	医療機関名	電話番号	実施検診(※1)
羽曳野市	いしどレディースクリニック	959-7123	☆
	江藤クリニック	956-8881	☆
	コープ診療所	938-6226	△
	土屋医院	957-1001	☆
	大阪府立呼吸器・アレルギー医療センター	957-2121	△ ☆
	城山病院	958-1000	△
	藤本病院	958-5566	△
寺藤市井	平松産婦人科クリニック	955-8881	☆
	船内クリニック	955-0678	☆
大阪市	あべの松井クリニック	06-6647-2223	△
	すずかけの木クリニック	06-6626-2110	△
	大阪がん循環器病予防センター	06-6969-6712	○ △ ☆

(※)○胃・肺・大腸がん/△乳がん/☆子宮がん

## ～歯を大事にしましょう！～

### 成人歯科健診 -正しい口腔ケアを身につけよう！-

[対象] 昭和55、50、45、40、35、30、25、20年生まれの方

●受診方法● (費用無料)

市内の指定歯科医院にて受診券(はがき)を持参の上、受診してください。

●受診期間● 4月1日～平成29年3月末日

#### (A) 骨コツ・歯ピカ健診 ※要予約

- ①骨密度測定と成人歯科健診 40人
- ②骨密度測定のみ 60人

[対象] 昭和50、45、40、35、30年生まれ

5月	19日(休) 保健センター
7月	4日(月) 保健センター

#### (B) 骨・歯セット教室 ※要予約

- ①骨密度測定と成人歯科健診 40人
- ②骨密度測定のみ 60人

※希望者には、口腔ケアや口の筋力アップ講習あり

[対象] 健診時点で65歳以上の方

5月	16日(月) 保健センター
6月	29日(水) 保健センター



### 定期健康相談・栄養相談 4月13日(水) ※要予約

。。。市民で50歳以上の方へ。。。

## 検診費用助成事業を活用しましょう！

[受診および申請期間]

平成28年4月1日～平成30年3月31日

[助成回数] 申請期間2年の間に1回のみ  
(各検査項目ごと)

[対象] 受診時年齢50歳以上。  
受診時に、羽曳野市に住民登録を有する方。

■■対象外■■ (注意!!) 保険診療で受診した場合は対象外

- ①各検診部位の病気などで治療中または経過観察中で保険診療が適応となる方。
- ②各検査部位に症状のある方。
- ③他の制度で検診費用の助成を受けた方(各医療保険者が実施する人間ドックなど)。
- ④妊娠中および妊娠の可能性がある方。



検査および検診の種類	助成額	保険診療外料金(目安)
胃内視鏡検査(胃カメラ)	10,000円	約30,000円
脳MRIまたは脳MRA検査	10,000円	約30,000円
PSA検査(前立腺がん検査)	1,000円	約3,000～5,000円
ピロリ菌またはABC検査	1,000円	約3,000～5,000円
乳がん検査(マンモグラフィ)	3,000円	約10,000円
乳がん検査(エコー)	1,000円	約3,000～5,000円

※医療機関によって料金は異なります(上表の金額は目安です)。  
※助成額との差額は自己負担になります。

## ◆健康診査◆ (会場：保健センター)

対象児に個別通知します。健診日の2週間前までに個別通知が届いていない方は、健康増進課(保健センター)までご連絡ください。

種類	日程	対象児
4カ月児健康診査 (金曜日実施)	4月8日	平成27年12月1日～15日生まれ
	4月22日	平成27年12月16日～31日生まれ
	5月13日、27日	平成28年1月生まれ
1歳6カ月児健康診査 (火、水曜日実施)	4月26日、27日	平成26年9月生まれ
	5月24日、25日	平成26年10月生まれ
2歳6カ月児健康診査 (火、水曜日実施)	4月19日、20日	平成25年10月生まれ
	5月17日、18日	平成25年11月生まれ
3歳6カ月児健康診査 (火、水曜日実施)	4月12日、13日	平成24年10月生まれ
	5月10日、11日	平成24年11月生まれ

## ◆予防接種◆ (接種には母子健康手帳と予防票が必要)

### <集団接種> (BCG・会場：保健センター)

※BCG接種は4カ月児健康診査と同日です  
4カ月児健康診査をすでに受け、BCGを接種していないお子さんは、健康増進課(保健センター)に電話予約の上、受付時間(13:25)にお越しください。

### <個別接種> (各医療機関に直接電話で予約)

詳細は「平成28年度健康だより」、市ウェブサイトをご覧ください。

## ◆各種教室◆ (会場：保健センター、要予約)

### <マタニティスクール> (定員20人・4日間で1コース)

[日時] 5月12日(木)、19日(木)、22日(日)、30日(月)  
初日10:30～15:00(ランチ付き)  
2・4日目13:00～15:30  
3日目9:30～12:00 ※7、8月出産予定の方優先

### <離乳食講習会> (定員15人・保育あり)

[日時] 4月28日(木)、5月20日(金)のいずれか1日  
13:00～15:30  
[対象] 4カ月児健康診査受診後～10カ月までの乳児の保護者  
(講習会の対象となるお子様のみ、保育の対象)

## ◆ことばの相談◆ ※要予約

こどもの発音、吃音、言葉の遅れなどの相談をお受けします。

## ～妊婦健康診査について～

平成28年4月より、市の妊婦健康診査の公費助成額が変わります。

※平成27年度の受診券をお持ちの方は、そのまま使用できます。

※ご不明な点は健康増進課(保健センター)までお問い合わせください。



## ・・高齢者肺炎球菌ワクチン 予防接種・・

[対象] 次の①、②どちらかに該当する方

※過去に同ワクチンを接種済みの方は対象外  
※対象者には個別通知

①	65歳	(昭和26年4月2日～昭和27年4月1日生まれ)
	70歳	(昭和21年4月2日～昭和22年4月1日生まれ)
	75歳	(昭和16年4月2日～昭和17年4月1日生まれ)
	80歳	(昭和11年4月2日～昭和12年4月1日生まれ)
	85歳	(昭和6年4月2日～昭和7年4月1日生まれ)
	90歳	(大正15年4月2日～昭和2年4月1日生まれ)
	95歳	(大正10年4月2日～大正11年4月1日生まれ)
	100歳	(大正5年4月2日～大正6年4月1日生まれ)

②60歳～65歳未満の方で、心臓・じん臓・呼吸器の機能・ヒト免疫不全ウイルスによる免疫機能に障がいがあり、その障がいによって身体障がい者手帳1級を交付された方、もしくはそれと同等であると医師の診断がなされた方。

[費用] 自己負担金2,000円

(生活保護受給証明書があれば自己負担金免除)

[持物] 住所・年齢の確認できる物(健康保険証など)

[申込] 実施医療機関へ直接お問い合わせください。

### ●実施医療機関

なわクリニック	958-2014	ヤスタクリニック	931-7777
亀山医院	957-5330	仲谷クリニック	939-0450
上嶋クリニック	958-7733	あそか西松庵診療所	959-5501
坂本医院	956-0207	天仁病院	939-8561
ますだ整形外科クリニック	957-6815	北川内科クリニック	938-6528
山本内科クリニック	958-1567	たてやまクリニック	955-3005
江口クリニック	950-5580	丹比荘病院	955-4468
ひさまクリニック	950-4880	おとのクリニック	931-2001
土屋医院	957-1001	埴生診療所	953-0885
河辺眼科	958-6770	倉岡医院	954-3294
藤本病院	958-5566	藤野整形外科	955-0188
江藤クリニック	956-8881	いしどレディースクリニック	959-7123
ぶどうの家診療所	950-0155	加藤医院	953-5901
かわばた医院	950-3700	コープ診療所	938-6226
松谷整形外科クリニック	950-2377	しまだ耳鼻咽喉科	954-3301
坂本クリニック	958-7270	調子医院	952-3150
福岡医院	956-3027	高村病院	939-0099
大塚医院	956-0130	山田クリニック	953-0121
貴志クリニック	958-9062	ふじもと医院	931-5611
しもと医院	955-1661	森クリニック	930-2755

## 藤井寺保健所

藤井寺市藤井寺 1-8-36 ☎955-4181

■生活衛生室 ☎952-6165

※いずれも土、日、祝日は除く

無料	HIV即日検査(抗体検査)	毎週水曜日 [匿名可]	9:30～10:30	有料	水質検査(※) (飲用水・井戸水・遊泳場水・浴槽水)	<予約制> 依頼の際は、お問い合わせください。	
	肝炎ウイルス検査	第2、4水曜日 <予約制>	13:30～14:30		腸内細菌検査(※) (赤痢菌、チフス菌、パラチフスA菌、サルモネラ属菌、腸管出血性大腸菌O157)	毎週月～水曜日	9:30～12:00
	風しん抗体検査	第2、4水曜日 <予約制>	13:30～14:30		寄生虫卵検査・ぎょう虫卵検査(※)	毎週月～木曜日	9:30～12:00
	こころの健康相談(精神科医、精神保健福祉相談員が相談に応じます)	<予約制> (こころの病気、アルコール依存症など)			室内空気検査 (ホルムアルデヒド・VOC)	<予約制> 依頼の際は、お問い合わせください。	
	医療機関に関する相談	毎週月～金曜日	9:15～12:15 13:00～16:00		(*)4月27日(水)の受付はありません		



## 消防関係者の表彰

～地域の火災予防など  
今後も活躍を期待しております～

●消防記念日表彰式典  
(3月6日(日)、柏羽藤消防組合消防本部)



市長表彰	堀口 義弘	阪本 壯一
消防長表彰	杉本 貴洋	新熊 一起
	北辻 潤二	田中 明
	葉山 雅祥	
団長表彰	隅谷 充宏	林 明弘
	片淵 聡人	秋山 祐也
	谷野 真一	笹本 茂之
	垣内 誠宏	池田 豊
	大村 一	和田 宗久
家族協力者表彰	阪本 明美	

●大阪府消防表彰式 (3月19日(土)、大阪市中央公会堂)

大阪府知事表彰		日本消防協会会長表彰	
勤続功労章	塚本 茂雅	精績章	上田 茂
功労章	上田 茂	勤続章	大杉 明
	上田 伸幸		芝池 吉啓
	松永 清路		芝田 宏行
	梅本 宗春		金銅 克洋

大阪府消防協会会長表彰			
功績章	上田 茂	勤功章	大谷 晃
永年勤続章	藤田 岳		上田 伸幸
	中野 武		松井 克浩
	田中 一嘉	大木 義博	
	上間 洋	杉本 貴洋	
	吉村 一弘	隅谷 祐一	
勤続章	上田 茂	精勤章	橘谷 訓旨
	小川 達也		北辻 潤二
	塚本 典世		新熊 一起
	上野 敬之		
	阪本 壯一		

## 歌って踊ってマイバッグ運動

2月20日(土)、「大阪府消費者フェア」(グランフロント大阪)に羽曳野市消費者団体協議会生活環境部会が参加。市内の小・中学生7人がちびつづと一緒に袋音頭を披露し、マイバッグの利用を推進しました。



## 小さな灯(ともしび)を届けに

2月29日(月)、『大阪ガス小さな灯運動』南部支部の隈元英輔代表が空気清浄機の寄贈のため、市役所を訪問されました。いただいた空気清浄機は「グループホームぶどうの家」と「四天王寺悲田院特別養護老人ホーム」にお届けさせていただきました。



## 国内最高峰 INAC 神戸サッカー教室

3月6日(日)、羽曳野中学校グラウンドで実施する女子サッカー教室に、INAC 神戸レオネッサ所属の武中麗依選手、齊藤夏実選手がコーチとして特別参加！いつになく緊張の面持ちの練習生たちも、両選手直伝のウォーミングアップで体がほぐれるにつれ、しだいに笑顔がこぼれ始めました。練習終了後は質問や記念撮影が始まり、女子サッカー界第一線で活躍する両選手との貴重な時間の終了のホイッスルには、みんな名残惜しい様子でした。



## 「氷上の格闘技」アイスホッケーで世界へ

アイスホッケーの本場、カナダのケベック州で開催された世界中から約120チームが集結する「ケベック国際ピーウィーホッケートーナメント」に、塚本陽平さん(埴生南小6年、柏原オックスジュニアに所属)が、ジャパンチームの選手として出場しました。異国の同年代との交流などで、ホッケーの技術向上だけでなく、人間的にも成長できた貴重な経験をされました。中学生になってからも、更なる活躍を楽しみにしております。



2月29日、市役所にて

## 消火協力者に感謝状を贈呈

昨年(2015年)の12月15日(火)10:00頃、市内で発生した火災の初期消火を行った市内在住の石田裕さん、石田章さんへ柏原羽曳野藤井寺消防組合消防長から感謝状が贈られました。



## 軟式野球スポーツ少年団 卒業記念大会

2月7日～2月14日にかけて行われた同大会では、表彰後に卒団式が行われ、44人が新しい一歩を踏み出しました。



優勝：島泉ファイブボーイズ



第3位：羽曳野タイガース



準優勝：ホワイトベアーズ



### 地域の医療を支え半世紀（羽曳野市医師会）

2月20日(土)、大阪市内で羽曳野市医師会の50周年を迎えた記念式典が行われました。同医師会は昭和41年4月に発足して以来、市民健診、予防接種、学校や園への訪問など、地域医療の躍進にご尽力くださいました。また、平成20年10月には、松原や藤井寺と連携を図り、広域小児急病診療を開始し、子ども達の命を守る取り組みも続けています。式典中、京都大学iPS細胞研究所(CiRA)の山中伸弥所長の特別講演があり、島田病院



で約5年間 臨床医としてお世話になった話から始まり、研究をやめようと挫折したこと、これからのiPS細胞の医療応用、そしてチャリティーとしてマラソン大会に出場していることなどを、話してくださいました。



### やさしい春になりますように -東日本大震災復興支援-

未曾有の被害を出した大地震から丸5年が経過した3月11日(金)、羽曳野ライオンズクラブが東日本大震災の記憶を風化させてはならないと、古市の近商プラザ前で募金活動を行いました。多くの方が足を止め、協力してくださいました。同クラブの中川義英会長は『5年経ったが、仮設住宅暮らしの方も多く生活再建もまだ遠い。復興するまで支援を続けます』と話されました。今回集まったご寄附は宮城県のライオンズクラブへ届けるそうです。



### アフリカ、中南米などから企業視察

3月4日(金)、国際協力機構(JICA)の事業の一環として、バングラデシュ、ガーナ、インドネシア、ネパールなど9カ国から、中小企業振興に携わる行政官ら11人が羽曳野市を視察しました。自国の発展には中小企業の活躍が欠かせないという観点によるもので、今後の経済成長に対応できる法整備などを進められるそうです。視察先となった介護保険施設を運営している阪本社一代表は、介護の現実や入居者への思いやりの大切さを伝え、また、河内ワインの金銅真代専務はおもに特産品の商品化(ブランディング)について説明しました。視察を引き受けた市商工会の杉本茂樹事務局長は「言葉の壁はあったが、いろんな企業を見ていただいた。この経験が自国の経済成長のきっかけになれば。」と期待されました。



### みんなで石川の自然を守る

3月6日(日)、石川流域(南北約4kmに渡って)を一斉清掃する「石川クリーン作戦」を実施しました。晴天に恵まれ、太陽の降り注ぐ中、ごみを拾って歩き進めるうちに体はばかばか。暑さにシャツ1枚になる子どもたちの姿も見られました。参加者約3,100人の協力のもと、約13.1tのごみを回収することができました。





みつじ たける <高 鷲>  
**三辻 尊**ちゃん  
平成27年6月29日生まれ  
母親の静子さん 撮影

尊、生まれてきてくれてありがとう。  
すくすく育って大きくなってね



いざわ いくみ <古 市>  
(右) **井澤 侑海**ちゃん 平成28年2月5日生まれ  
たくみ  
(右) **拓海**ちゃん(6歳)  
いつまでも2人仲良く、  
元気にすくすく育ってね!



しばた <はびきの>  
**芝田 ゆうか**ちゃん  
平成27年8月27日生まれ  
母親の文香さん 撮影

すくすく育ってね。

こんにちはあかちゃん



# LIC\*NEWS

羽曳野市立生活文化情報センター（LICはびきの）は指定管理者 株式会社みのりの里が運営しています。掲載しておりますイベントの内容は予告無く変更・中止になる場合がございます。ご不明な点はLICはびきのまでお問い合わせください。

施設利用／お問合せ 072-950-5500

チケット予約専用 072-950-5504

インターネット URL <http://www.lic-habikino.jp/>  
E-mail [lic@minorinosato.com](mailto:lic@minorinosato.com)  
facebook <http://www.facebook.com/lichabikino>

主催／(株)みのりの里

## ランチタイムパイプオルガンコンサート

4月21日(木) 12時10分～12時30分(11時50分開場)

会場 1F ホールM 入場料 自由席・無料(どなたでも入場可)

出演 芹澤紀子

予定曲目 ♪アランの名による前奏曲とフーガ(モーリス・デュリュフレ)ほか

主催／(株)みのりの里 協力／大阪交響楽団

## 大阪交響楽団 無料公開リハーサル

### 「第91回名曲コンサート」「豊嶋泰嗣のモーツァルト」

7月8日(金) 14時30分開演(14時15分開場)

16時00分終演 ※時間は全て予定

会場 1F ホールM

入場料 自由席・無料(要整理券)・未就学児入場不可

整理券は、4月16日(土)9時よりLICはびきの1階受付にて配布(お一人様4枚まで)

出演 指揮&ヴァイオリン:豊嶋泰嗣(新日本フィルコンサートマスター)

予定曲目 ヴァイオリン協奏曲 第1番 変ロ長調 K.207(モーツァルト)

ヴァイオリン協奏曲 第2番 二長調 K.211(モーツァルト)ほか

その他 リハーサル終了後、豊嶋泰嗣のトークがあります。



リハーサルの一部を公開するもので、全曲を通して演奏するとは限りません。進捗状況により、時間進行及び内容など大きく変更となる可能性があります。

主催／(株)みのりの里

## LIC de フリマ出店者募集

＜往復はがきの記入例＞

5月8日(日) 8時30分～15時00分

会場 1F アトリウム(屋内)

出店料 3,000円

締切 4月10日(日)必着

ブース数 40ブース(2m×3m)

説明会 4月22日(金)19時00分～

申込方法 往復はがきで申込み  
(応募者多数の場合は抽選)

申込条件 説明会に必ず参加できる方  
(代理人可)

52円 切手	9 8 3 0 9 9 9 1	往信 羽曳野市軽里1-1-1 LICはびきの LIC de フリマ 係	何も書かないで ください。
返信			

52円 切手	□□□□□□□□	返信	・出店希望日 ・住所 ・氏名 ・電話番号 ・年齢 ・主な出店品目 ・過去LICはびきの でのフリマ出店 回数
応募者様の 住所・氏名			

主催／羽曳野市

LICオルガンコンサート ～オルガン、みて、きいて、ふれて、わたしの市のたからもの～

## 「夏は来ぬ」～歌とオルガンでお送りする洋の東西～

5月28日(土) 14時00分(13時30分開場)

会場 1F ホールM

入場料 前売・自由席 1,000円 当日200円増・未就学児入場不可

出演 土橋薫(オルガン)／畑田弘美(ソプラノ)

予定曲目 ♪緑の菩提樹の下で ★ ★はオルガンソロ

♪「来たれ聖霊、主なる神」によるファンタジアBWV651 ★

♪「来たれ、創り主にして聖霊なる神よ」BWV667 ★

♪夏は来ぬ／♪茶つみ／♪みかんの花咲く丘 ほか

その他 コンサート終了後、オルガンを間近で見学していただけます。

4月2日(土)9時00分～  
チケット発売

主催／羽曳野市 (株)みのりの里

## LICはびきのエコイベント2016

～小さいことから、エコアクション～

7月23日(土)／7月24日(日) 10時00分～15時00分

会場 LICはびきの 全館

内容 ステージショー／エコブース／縁日コーナー  
軽食コーナー／フリーマーケット  
こども映画大会 など

主催／羽曳野市 (株)みのりの里

## LICはびきの夏まつり2016

### 第2回 てんこもり おきなわ～LICに沖縄がやってくる～

8月20日(土)／8月21日(日) 10時00分～15時00分

会場 LICはびきの 全館

内容 体験コーナー／琉球音楽コンサート／縁日コーナー  
飲食コーナー／映画上映会 など

主催／南河内文化会館ネットワーク委員会 協力／NPO法人 関西ジャズ協会

## 南河内JAZZフェスティバル2016 ～あなたのまちジャズ～

### 「山口真文 meets 東原力哉」Jazz Live in 羽曳野

9月10日(土) 18時30分開演(18時00分開場)

会場 1F ホールM

入場料 前売 2,000円／当日300円増

ペア券 3,800円(前売限定)

3公演パス券 4,500円(枚数限定) ※3公演とも異なる  
会場で使用ください。

全自由席・6歳未満入場不可・1ソフトドリンク付

出演 山口真文クインテット

演奏曲目 ♪Dolphin Dance／♪Liza ほか

その他 南河内JAZZフェスティバルは6市合同イベントです。

5月21日(土)  
9時00分～  
チケット発売

## 天体観望会「火星」

5月28日(土) 20時00分～21時30分

会場 屋上 天体観測ドーム 参加費 無料

申込方法 電話・来館・ホームページで申込み

申込条件 中学生以下は保護者同伴 定員 120人 ※先着順



毎回好評いただいております「りつくぶち寄席」が6月に50回を迎えます。そこで！記念公演を開催いたします。出演者・内容・日程などの詳細は、LICはびきのホームページまたは5月号広報をご覧ください。

申込書で取得する個人情報は、イベント参加、各種ご案内のためにのみ利用します。ご本人の同意なしに第三者に提供することはありません。申込時の個人情報の提供は、ご本人の任意です。ただし、住所、氏名等が未記入の場合は、参加頂けません。個人情報の開示等に関する件は、弊社個人情報保護管理者までお問い合わせください。



主な公共施設

羽曳野市役所

☎958-1111 FAX958-0212

支 所	☎955-0583 FAX930-2144
羽曳野市民会館	☎958-2311 FAX958-2312
LICはびきの (生活文化情報センター)	☎950-5500 FAX950-5505
はびきのココセアム	☎937-3123 FAX937-3124
市民体育館(西浦)	☎958-2340 FAX958-3614
陵南の森総合センター (老人福祉センター・ 公民館・図書館)	☎952-2751 FAX952-1303
陵南の森生きがい情報センター (テレワークセンター)	☎931-1900 FAX931-2112
MOMOプラザ	☎957-5553 FAX957-5580
丹治はやプラザ	☎937-2355 FAX937-2388
石川プラザ	☎950-2002 FAX958-9110
保健センター (休日急病診療所)	☎956-1000 FAX956-1011
人権文化センター	☎955-4556 FAX955-7042
青少年児童センター	☎952-0032 FAX937-8580
白鳥児童館	☎957-4900 FAX957-4900
青少年センター	☎958-0050 FAX956-7867
エコプラザはにふ	☎959-3567 FAX959-3568
時とみどりの交流館 (峰塚公園管理棟)	☎942-6647 FAX942-6647
道の駅 しらとりの郷・羽曳野	☎957-6900
総合棟(休業日:毎週木曜日・年末年始)	FAX957-6910
子育て支援センターふるいち	☎958-3308
子育て支援センター3350	FAX958-3350
子育て支援センターむかひの	☎953-6361 FAX953-6361
向野老人いこいの家	☎952-0033 FAX952-0033
給食センター	☎958-2306 FAX958-1082
社会福祉協議会	☎958-2315 FAX958-3853
シルバー人材センター	☎959-0555 FAX959-0333
柏原羽曳野藤井寺消防組合	☎958-0119 FAX958-9900
羽曳野警察署	☎952-1234 FAX952-2531
藤井寺保健所	☎955-4181 FAX939-6479
藤井寺郵便局	☎954-2601 FAX938-8591
柏羽藤環境事業組合	☎976-3333 FAX976-3331
クリーンピア21(火曜日休み)	☎975-2580 FAX975-2577
健康ふれあいの郷 グラウンド・ゴルフ場 (休業日:毎週木曜日・年末年始)	☎950-6611 FAX950-3888

羽曳野市の宣言

- 交通安全都市宣言 ○非核平和都市宣言
- 人権擁護都市宣言 ○健康都市宣言
- 青少年健全育成都市宣言

65歳以上の方を対象に「介護保険料仮算定通知書」を4月中旬に送付します

■今回の保険料は暫定額です

65歳以上の方の保険料は、住民税の課税状況などにより決定します。よって、確定するまでは、仮算定保険料(4~6月)を納付していただくことになります。

■今年度の保険料は7月に通知します

保険料は7月に確定します。7月中旬に年間保険料と新たに納付していただく保険料をお知らせします。新たに納付していただく保険料は、年間保険料から今回お知らせする仮算定保険料を差し引いた金額となります。

※特別徴収(年金天引き)の方の仮徴収保険料は、原則として2月の特別徴収額と同額です。

このため、仮算定通知は行っておりません。

問合せ 高年介護課 ☎958-1111 内線 1370・1371・1395・1399 FAX 950-2536

低所得の高齢者向け臨時福祉給付金

(年金生活者等支援臨時福祉給付金・低所得の高齢者向けの給付金)

「一億総活躍社会」の実現に向けて緊急に実施すべき対策として、低年金受給者への支援によるアベノミクスの成果の均てん化、高齢者世帯の所得全体の底上げ、平成28年前半の個人消費の下支えに資することなどを目的に、低所得の高齢者を対象に給付金の支給事業を実施するものです。

**対象** 平成27年1月1日時点で羽曳野市の住民基本台帳に登録され、平成28年度中に65歳以上となり、(昭和27年4月1日以前に生まれた方)平成27年度分の市民税が課税されていない方。

※ただし、課税されている方に扶養されている場合や、生活保護の受給者である場合などは除きます。

**支給額** 1人につき 30,000円

**申請書郵送** 支給対象となる可能性のある方に、5月上旬に申請書を郵送します。

**受付期間** 5月2日(月)~8月2日(火)

「振り込め詐欺」や「個人情報の詐取」にご注意ください!

不審な問い合わせなどがありましたら、迷わず、市や最寄りの警察署(または警察相談電話(#9110))にご連絡ください。

問合せ 臨時福祉給付金等支給業務室 ☎950-2177(直通)

特別障害者手当・障害児福祉手当・福祉手当(経過措置分)の支給額の改定

平成28年4月分より次のとおり改定されました。

特別障害者手当	障害児福祉手当	福祉手当(経過措置分)
月額26,830円(改定前26,620円)	月額14,600円(改定前14,480円)	月額14,600円(改定前14,480円)

■特別障害者手当の申請

**対象** 20歳以上で、政令で定める程度の著しく重度の障がいの状態にあり、日常生活において常時特別の介護を必要とする方。

**支給額** 月額 26,830円

**支給制限** 所得制限あり。施設入所、3カ月を超えて入院しているときは支給されません。

**必要書類** 認定請求書、認定診断書その他、必要書類はお問い合わせください。

■障害児福祉手当の申請

**対象** 20歳未満で、政令で定める程度の重度の障がいの状態にあるため、日常生活において常時の介護を必要とする方。

**支給額** 月額 14,600円

**支給制限** 所得制限あり。施設入所、障がい事由とする年金を受けているときは支給されません。

**必要書類** 認定請求書、認定診断書その他、必要書類はお問い合わせください。

※両手当とも、現在受給されている方は申請不要です。

問合せ 福祉支援課 障害者支援担当 ☎958-1111 内線 1150~1158



## 就学援助

経済的な理由により、羽曳野市立小中学校に子どもを就学させることが困難になっている保護者に対して、学用品費などの一部を援助しています。

**受付** 5月2日(月)～31日(火)(土・日・祝日は除く) 児童生徒が就学している各学校(市立小中学校)または、学校教育課窓口(市役所別館3階)

※ 受付期間に申請できなかった方は、平成29年2月28日(火)まで申請を随時受付します。ただし、支給額は申請月によって減額されます。

※ 就学援助は毎年申請する必要があります。認定を受けていた人も改めて平成28年度の申請をしてください。

受給資格などについては就学援助に関する案内書を4月中旬に各学校(市立小中学校)を通じて配布しますので、詳細は案内書をお読みください。

**問合せ** 学校教育課 ☎ 947-3907

## 障がい者等の方に対する軽自動車税の減免

一定の要件に該当する身体障がい者、知的障がい者または精神障がい者の方は、申請により軽自動車税の減免を受けることができます。なお、減免できる車両は障がい者1人につき普通自動車を含めて1台です。普通自動車の自動車税で減免を受ける場合は、軽自動車税では減免の対象になりませんのでご注意ください。

マイナンバー制度が開始したことにより、軽自動車税の減免申請の手続きの際に、マイナンバーの確認を行います。申請に必要な書類については次に記載しておりますので、ご用意の上、申請願います。

**申請期限** 5月31日(火)

**必要書類** 手帳、車検証、印鑑、納税義務者の方の運転免許証、納税義務者の方のマイナンバー通知カード(またはマイナンバーカード)、委任状(代理の方が来庁される場合)、窓口に来られる方の本人確認書類、民生委員の発行する状況確認書(納税義務者の方と手帳をお持ちの方が同居でないとき)

※ 以前に申請いただいている方については、5月上旬に発送予定の減免申請書(継続用)をご提出ください。(郵送可)

**問合せ** 税務課 総務担当 ☎ 958-1111 内線 1570・1571

## 固定資産税台帳の縦覧・閲覧

**【縦覧】** 固定資産税納税者が、市内の土地・家屋の評価額を縦覧帳簿にて確認できる制度です。

※ 所有されている「土地」・「家屋」の価格等縦覧帳簿のみをご覧ください。

- 縦覧できる方**
- 固定資産税の納税義務者本人もしくは納税管理人
  - 代理人で納税義務者本人と同居の親族の方
  - 上記以外の代理人で委任状を有する方

**日時** 4月1日～5月31日(土・日・祝を除く) 9:00～17:30

**【閲覧】** 納税者本人が所有する土地・家屋、または借地人・借家人が賃借権などの目的である物件に限り固定資産税台帳を閲覧できる制度です。

- 閲覧できる方**
- 「縦覧できる方」の要件を満たす方
  - 借地、借家人で当該借地・借家部分の賃貸借関係を確認できる書類を有する方
  - 固定資産の処分をする権利を有する方

**日時** 4月1日～平成29年3月31日(土・日を除く) 9:00～17:30

縦 覧	【土地】所在地番・地目・地積・評価額 【家屋】所在地番・家屋番号・種類・構造・床面積・評価額・建築年
閲 覧	上記の縦覧できる記載内容のほか、課税標準額・税額

※ 縦覧、閲覧申請には本人であることを確認できる書類(運転免許証・納税通知書など)と認印をご持参ください。なお、法人名義の所有の場合は、委任状が必要です。

**受付・問合せ** 税務課 固定資産税担当 本館1階⑨⑩窓口  
☎ 958-1111 内線 1540・1550

## 羽曳野市民健診がはじまります! (5月9日(月)より)

特定健康診査に追加して血液検査項目などを充実させた健診です。40歳以上の市民で、羽曳野市国民健康保険、社会保険や後期高齢者医療広域連合などの医療保険にご加入の方が、特定健康診査(後期高齢者医療の被保険者の方については健康診査)を羽曳野市内と藤井寺市内の「羽曳野市民健診実施医療機関」で受診される場合に、羽曳野市独自の14項目の検査を追加して受診することができます(羽曳野市民健診のみの受診はできません)。  
※ 詳細は広報5月号をご確認ください。

**問合せ** 健康増進課 成人保健担当  
☎ 956-1000

## 40歳から74歳の羽曳野市国民健康保険に加入されている方へ 特定健康診査受診券発送のご案内

5月9日(月)より、特定健康診査が始まります。それに伴い、受診の際に必要な「特定健康診査受診券」の発送を4月末に予定しています。届きましたら、受診されるまで大切に保管してください。(平成28年度は水色の封筒で、レモン色の受診券になっています)また、特定健康診査は「羽曳野市民健診」を追加して受診することができます。あなたと家族の未来の健康のために、特定健診を受けましょう。

**問合せ** 保険年金課  
☎ 958-1111 内線 1761

## 平成28年度 羽曳野市国民健康保険人間ドックの費用助成

生活習慣病の予防・早期発見・治療のため国民健康保険被保険者の方に人間ドックの費用助成を年度内1回のみ行っています。30歳以上の方から対象となりますので、健康管理のため、ぜひ利用してください。

申請は、保険年金課(1階③番窓口)へお越しください。(電話での申し込みはできません)。

※ 実施医療機関などの詳細は、広報5月号でご確認ください。

**問合せ** 保険年金課 保健事業担当  
☎ 958-1111 内線 1761

## 母子家庭の母・父子家庭の父の就職に有利な資格取得を応援!

自主的に行う職業能力の開発を推進するため「自立支援教育訓練給付事業」を、また、就業に結びつきやすい資格を取得するために養成機関に通学(通信課程も含む予定)する場合「高等職業訓練促進給付金事業」を実施しています。事前相談が必要です。

■平成28年度より、支給対象・支給期間など要件が一部変更になっていますので、お問い合わせください。

問合せ こども課

☎ 958-1111 内線 1224

## 国民健康保険・後期高齢者医療『休日窓口・夜間窓口』

業務 納付相談、国保加入・脱退手続き  
会場 市役所本館1階 ③窓口

休日	4月16日(土)・24日(日) 10:00～15:00
夜間	4月19日(火)・27日(水) 18:00～20:00

問合せ 保険年金課

☎ 958-1111 内線 1750・1751

## 国民健康保険料(仮算定)

4月中旬に国民健康保険料納入通知書(仮算定)をお送りします。年金から保険料を納めていただいている方(特別徴収)は、2月と同じ金額を4・6・8月に納めていただきます(通知書などはお送りいたしません)。

※3月広報に掲載しました「保険料納期前納付(前納)報奨金の拡大」継続は、国民健康保険料のみです。

## 国民健康保険への加入・脱退手続きをお忘れなく!

会社を退職された場合や社会保険の扶養を外れた場合などで、国保に加入される場合は手続きが必要です。また、国保に加入されている方が就職され社会保険(被用者保険)などに加入された場合も、国保の脱退手続きが必要です。手続きはいつでも事由発生から14日以内にしなければいけません。

加入手続きが14日を過ぎた場合、特別な理由が無い限り、保険料は事由発生月分から納めなければなりません。その間にかかった医療費は全額自己負担になりますのでご注意ください。

問合せ 保険年金課

☎ 958-1111 内線 1740・1760

## 児童扶養手当額・特別児童扶養手当額の改正

平成28年4月分から手当月額が変更となります。次の手当額での定期払いは8月以降となります。

### ■児童扶養手当

	新(平成28年4月～)
全部支給	42,330円
一部支給	42,320円～9,990円
2人目	5,000円
3人目以降	3,000円

### ■特別児童扶養手当

	新(平成28年4月～)
1級	51,500円
2級	34,300円

問合せ こども課

☎ 958-1111 内線 1220

## 介護保険制度～変更のお知らせ～

### ■通所介護の一部が地域密着型サービスに変わります(4月から)

利用定数18人以下の通所介護事業所は、地域密着型サービスの「地域密着型通所介護」に移行します。基本的には事業所が所在する市町村の被保険者限定の利用となりますが、3月31日現在、他市で継続して利用されている方(要介護者に限る)は、特例でそのままサービスを利用する事ができます。

※介護予防通所介護事業所は地域密着型へ移行しません。

### ■特定入所者介護サービス費の適用要件が変わります(8月から)

低所得者の方が施設を利用する際の食費・居住費の補助について、その支給要件に非課税年金(遺族年金・障害年金など)が所得として勘案されます。

### ■総合事業が始まります(10月から)

要支援の方への訪問介護・通所介護について、全国一律の予防給付から市町村が地域に応じてサービスの内容を決定する総合事業に移行します。詳細は、広報はびきの「きらきらシニア」と市ウェブサイトでお知らせします。

※詳しくは市ウェブサイトをご覧ください。

問合せ 市役所 ☎ 958-1111

[地域密着型通所介護について:指導監査室]  
内線 1390 FAX 947-3861

[特定入所について:高年介護課]  
内線 1370・1399 FAX 950-2536

[総合事業について:地域包括支援課]  
内線 1354・1355 FAX 950-1030

## 悪質な二セ水道局職員にご注意を!

「水道局の方から来た…」や「水道局と関係団体の…」など

水道局の職員を装って皆様のお宅を訪問し、水質検査を行い浄水器を売りつけたり、水道管の修繕工事や清掃をし、法外な金額を請求する悪質な業者による被害が多発しています。十分ご注意ください。

もし不審を抱かれた場合、身分証明書の提示を求めご確認していただくか、水道局にお問い合わせください。

### ■例えば水道局、水道局の委託業者は次のことは行いません

- ・漏水調査、メータ交換でお金をいただくこと
- ・浄水器の販売、あっせん
- ・皆様からのご依頼のない水質検査
- ・給水管の清掃

問合せ 水道局 ☎ 958-1111

工務課 管理担当 内線 5043

給水担当 内線 5040

総務課 総務担当 内線 5015

## 大阪府流域下水道の雨水ポンプの運転情報を提供します

大阪府では、降った雨が自然に河川に流れ込まない地域では、下水道の雨水ポンプにより、河川に雨水を排水しています。

近年ゲリラ豪雨が多発していますが、下水道などの雨水排水能力を超えた場合には、道路冠水などの浸水被害が発生する恐れがあります。

防災情報の一環として、住民や市町村の適切な避難判断を支援するため、流域下水道の雨水ポンプの運転情報をリアルタイムに提供します。運転情報は、市のハザードマップなど他の防災情報と合わせて活用してください。

【大阪府流域下水道 ポンプ運転情報】検索QRコードからもアクセスできます。



### ■運転情報

- 雨量情報 ○雨水ポンプの位置
- 雨水ポンプの排水区域
- 雨水ポンプの運転情報

問合せ 大阪府南部流域下水道事務所  
☎ 072-438-7406



## 市道東大塚美陵線の開通



▲市道東大塚美陵線 (南恵我之荘)

3月31日(木)、市道東大塚美陵線が松原市域の市道新堂南線と同時開通。府道郡戸大堀線から府道大阪中央環状線までの区間の防災機能および交通環境の改善が図られ、交通アクセス、市民生活の利便性が向上しました。

今回開通した市道東大塚美陵線の道路延長は約60m、両側に歩道を設け幅員は12m、既供用区間と合わせると道路の総延長は約910mとなります。

**問合せ** 道路公園課  
☎ 947-3712 (直通)

## 春の全国交通安全運動

(期間: 4月6日(水)~15日(金))

大阪では重点として【交差点における交通事故防止】を掲げ取り組みます。

### ■春の交通安全市民大会

**日時** 4月5日(火) 14:00~

**会場** 市民会館市民ホール

羽曳野市、藤井寺市、羽曳野警察署、交通安全協会など、多数の関係団体が参加し、市民が【安心・安全・快適】に暮らせる街づくりの実現に向けて、「交通安全」の大切さを啓発していきます。

○優秀な市内小学校と地域に対して「交通事故防止活動」の表彰を行います。

○誉田保育園の園児らによる和太鼓の演奏。

### ■交通安全街頭キャンペーンの実施

「交通ルールの徹底」と「交通マナーの向上」を呼びかけます。

**日時** 4月14日(木)

**場所** 古市駅前、古市小学校、古市幼稚園

### 《スローガン》

○ゆっくりとマナーを乗せてふむペダル

○カチッとねベルトが守る その笑顔

○しんごうがあおでもよくみる みぎひだり

**問合せ** 道路公園課  
☎ 947-3712 (直通)

## マイナンバーカードの交付

2月以降、市民課と支所の窓口にてマイナンバーカードの交付を開始しています。カード交付の準備が整った方から順番に、ご案内の「はがき」を郵送(普通郵便・転送不要)しますので、はがきがご自宅に届くまでお待ちください。マイナンバーカードの交付期間・交付場所・持参していただくものなど、具体的な受け渡し方法については「はがき」をお読みください。

多くの方からマイナンバーカードの交付申請をいただいておりますが、窓口の混雑を回避するため、申請の時期が早かった方から順番に「はがき」を郵送しています。

**問合せ** 市民課 ☎ 958-1111 内線 1611・1670

## 各種手続きでのマイナンバー記入にご協力ください

- 1月から、日本全国で社会保障や税の手続きで個人番号を利用するマイナンバー制度が始まりました。
- 市役所でもマイナンバーが必要な手続きがありますので、求められたら次のいずれかを提示してください。(マイナンバーカード、マイナンバー通知カードまたはマイナンバーが記載された住民票の写し)
- 別人によるなりすましを防ぐため、マイナンバーを提示いただく際は、身元証明書類も提示いただきます。

### 【1点で確認できる書類】

官公署から発行された本人の顔写真が貼付されたもの。

(例) マイナンバーカード、運転免許証、旅券(パスポート)、身体障害者手帳など

### 【2点で確認できる書類】

官公署から発行された「氏名」、「生年月日または住所」が記載されたもの。

(例) 公的医療保険の被保険者証、年金手帳、年金証書など

- 必要となる手続き、代理人手続きなど、詳しくは市ウェブサイトをご覧ください。  
トップ > (注目情報) マイナンバー制度 > 各種手続でマイナンバーの利用が始まりました

**問合せ** 市役所 ☎ 958-1111

マイナンバーカード、マイナンバー通知カードについて 市民課 内線 1611・1670

マイナンバー制度への市の取り組みについて 情報政策課 内線 4751

※ 個別の手続きはその担当部署

マイナンバー総合フリーダイヤル ☎ 0120-95-0178 (無料)

## 教えて!消費生活Q&A ~迷惑メール~

**Q** 迷惑メールが毎日何通も送られてきて困っている。なぜこんなメールが送られて来るのか、またどんなことに気を付ければいいのか。

**A** 迷惑メールとは、受信者の意思に関係なく、一方的に送られて来るメールのことです。家族や友人にしかアドレスを教えていないのに、なぜ迷惑メールが送られてくるのでしょうか。手法として ① web ページに書き込まれたメールアドレスを機械的に収集する。② 単語や名前、数字をランダムに組み合わせ、存在しそうなメールアドレスを作成するという方法があります。所有者が存在することが確認されるとさまざまな送信業者間でアドレスが売買され、迷惑メールが送りつけられるようになるようです。

迷惑メールの種類としては、架空請求、アダルトサイト、出会い系サイト、当選詐欺などがあります。もし迷惑メールを受け取ったら、開封メッセージを送信しない、迷惑メールに書かれてある URL をクリックしないことが大事です。「不用な方は連絡を」と書かれていても絶対に返信せず、削除してください。メールソフトやプロバイダのサービスで、フィルタリングなどの迷惑メール対策や、迷惑メールを自動で検出し、迷惑メールフォルダに振り分けてくれるセキュリティソフトもありますので、導入してみるのも有効です。

**【消費生活相談】** 毎週月・水・木・金曜日 10:00~16:00

まずは電話でお問い合わせください。産業振興課 ☎ 947-3715(直通)

※ 相談予約は平日開庁時間内(9:00~17:30)受け付けできます。



一般財団法人

羽曳野市施設管理公社の解散

平成4年3月25日に設立されて以来、羽曳野市と密接な連携を保ち、市が設置する施設の管理を受託してまいりましたが、平成28年3月31日をもって解散いたしました。同公社が実施してまいりました一部事業につきましては、平成28年4月1日より、株式会社みのりの里が引き継いで実施いたします。(行財政改革推進課)

問合せ 株式会社みのりの里  
☎ 950-5500

研志会会員による無料法律相談(要予約)

日時 4月24日(日) 13:30～16:30  
会場 市役所 A棟中・東会議室  
内容 相続・遺言、許認可、社会保険・労働問題、その他日頃の法律上の悩み事。当日の相談は、弁護士、行政書士、土地家屋調査士、社会保険労務士などが担当します。  
申込・問合せ 西村・塚崎事務所  
研志会担当 ☎ 06-6315-7600

“緑の募金”で街にみどりを



「緑の募金」運動は、大阪で昭和27年に始まり、市民生活と緑をつなぎ、豊かな緑と水に恵まれた社会づくりに貢献しております。

緑の募金活動を4月29日(昭和の日)開催の「第8回グリーンフェスタはびきの(会場:菅田八幡宮 応神天皇陵側広場)」および5月5日(こどもの日)開催の「第41回はびきの市民フェスティバル(会場:はびきのコロセアム)」で、緑の少年団が会場内において行いますので、ご協力よろしくお願いたします。

問合せ (公財)大阪みどりのトラスト協会 ☎ 06-6949-5705  
【大阪みどりのトラスト協会を検索】  
道路公園課みどり推進室  
☎ 947-3707 (直通)

平成28年 経済センサス-活動調査を実施します!

～総務省・経済産業省・大阪府・羽曳野市～

すべての事業所・企業を対象に平成28年6月1日を調査期日として、「経済センサス-活動調査」を全国一斉に実施します。調査の結果は、国の各種行政施策や学術研究の基礎資料として、また、地域の産業振興や商店街の活性化などの地域行政のための基礎資料として活用されます。

平成28年5月末日までに調査員が調査票をお届けします。

事業所・企業の皆様方への本調査へのご理解、ご協力をお願いします。

経済センサス  
活動調査



「平成28年経済センサス-活動調査」では、インターネットでの回答を推奨しています。

【問合せ】総務課 統計・文書担当 ☎ 947-3812 (直通)

市有地売却一般競争入札の結果

平成27年度市有地売却一般競争入札の結果(2月23日開札)は次のとおりです。

物件番号	27-1	27-2
物件の所在地	羽曳が丘西5丁目5番60	羽曳が丘西7丁目1013番2
登記地積	927㎡	1,626㎡
落札者	入札参加者なし	入札参加者なし
落札金額	—	—

問合せ 管財用地課 ☎ 947-3803 (直通)

電力の小売全面自由化開始!

4月1日から電力の小売全面自由化が始まります。ご家庭で使う電気は、地域の特定の電力会社からしか購入できませんでしたが、そうした電力会社からの購入に加え、国の登録を受けたさまざまな事業者からの購入も可能になり、いろいろな料金メニュー、電気と他のサービスのセット販売など、自由に選べるようになります。

■十分な説明と十分なご理解を!

電気を売る事業者には、契約を結ぶ時に、料金や解約時の条件などを消費者に詳しく説明する義務がありますので、消費者の皆様は十分な説明を聞いた上で契約を結ぶようにしましょう。詳細は、国のお問合せ窓口まで。

問合せ [電力自由化についてのお問合せ窓口] ☎ 0570-028-555  
9:00～18:00(土・日・祝日、年末年始を除く)

野外活動施設利用開始

■「ふれ愛広場」キャンプ場(駒ヶ谷850)

グレープヒルススポーツ公園内野外活動施設『ふれ愛広場』キャンプ場のサイトの宿泊利用が始まります。豊かな自然の中で、市民の皆様が気軽に楽しんでもらえるキャンプ場となっております。ぜひご利用ください。(4月10日(日)から利用できます)

期間 5月1日～10月31日(日帰りキャンプおよび管理棟の宿泊は年末年始をのぞく4月1日～3月31日まで利用可能です。)

申込・問合せ グレープヒルススポーツ公園 管理棟 ☎ 958-5511

■山添村生涯学習施設東豊館(奈良県山辺郡山添村大字岩屋2665)

奈良県山添村の元小学校を活用した『羽曳野市山添村生涯学習施設東豊館』の利用が始まります。野外炊飯場やキャンプサイトとして利用できる運動場のほか、体育館やプールなどもあり、さまざまな活動可能な施設です。

期間 5月1日～10月31日(月・火休館)

対象 市内に在住・在勤・在学の青少年とその指導者で構成されたおおむね10人以上の団体。

申込・問合せ 詳しくは社会教育課ウェブサイトを検索。

社会教育課 ☎ 958-1111 内線 4450・4452





## 留守家庭児童会（補助員）募集

学童保育にて学校から帰ってくる児童の安全を守り、放課後を共に過ごしてくれる補助員を募集しております。

### ①留守家庭児童会非常勤職員（補助員）の募集

**業務** 放課後児童支援員〔嘱託員〕と共にクラス運営をしていただきます。

**定員** 1人

**賃金** 月給 104,645 円

※ 社会保険、福利厚生への加入あり

**勤務** [通常] 平日 12:45 ~ 17:45  
(5時間) 有給休暇 10 日付与

### ②留守家庭児童会臨時的任用職員（補助員）の募集

**業務** 児童の多い教室に配置され、教室運営に携わっていただきます。

**定員** 若干名

**賃金** 時給 1,029 円

※ 社会保険、福利厚生への加入あり

**勤務** [通常] 平日 12:45 ~ 17:45  
(5時間) 有給休暇 10 日付与

**問合せ** 社会教育課

☎ 958-1111 内線 4510・4520

## JICA ボランティア募集

技術や経験を活かし、発展途上国の人々と共に生活し、相互理解を図りながら行う海外でのボランティアです。事業主体は国際協力機構 (JICA) が実施する政府事業です。

**対象** [青年海外協力隊] 20 歳 ~ 39 歳の日本国籍を有する者

[シニア海外ボランティア] 40 歳 ~ 69 歳の日本国籍を有する者

**受付** 4月1日(金) ~ 5月9日(月)  
(消印有効)

**問合せ** 独立行政法人国際協力機構 JICA 関西国際センター

☎ 078-261-0352

[ JICA ボランティア募集 ] 検索



## 『羽曳野市ガーデン倶楽部』登録会員募集

羽曳野市民で、花苗の管理育成に興味や意欲がある人。年齢は問いません。初心者大歓迎!! 余暇を利用して、皆さんと楽しくお話しながら過ごされませんか?

**内容** 花苗の育成にかかる活動 (植替え、水やり、雑草ひきなど)

**場所** [ア] コロコロふれあいパーク (駒ヶ谷 133-1)

※ 近鉄駒ヶ谷駅より約 200m。駒ヶ谷駅駐車場有り。

[イ] 道の駅・しらとりの郷羽曳野 (埴生野 975-3)

※【電車】近鉄藤井寺駅から近鉄バスで 15 分、「羽曳が丘九丁目」から徒歩 10 分。【車】南阪奈道路美原東 IC から府道 32 号線を東へ 3 分。道の駅駐車場有り。



[ウ] 古市駅東広場 ※ 近鉄古市駅下車 東側公園内

[エ] 古市花・ふれあい交流広場 ※ 近鉄古市駅より東へ約 300 m。

**日程** 1~4 回 / 月 (後日調整) 午前中 2 時間程度  
※ 1 回につき 1,000 円の謝礼をお支払します。

**申込** 住所、氏名、生年月日、性別、電話番号を観光課までご連絡ください。またはウェブサイトの登録申込書を届けてください。

**問合せ** 観光課 ☎ 958-1111 内線 2741 ~ 2744

FAX 950-2055

メール [kankou@city.habikino.lg.jp](mailto:kankou@city.habikino.lg.jp)



## レストラン喫茶室テナント募集

柏羽藤環境事業組合 余熱利用施設クリーンピア 21 のレストラン喫茶室のテナントについて、入店希望者から営業企画などの提案を求め、審査の上、余熱利用施設にふさわしいテナントを決定します。入店を希望される業者は、内容に基づき必要書類を期間内に提出してください。

用紙 配布・受付	4月1日(金) ~ 15日(金) 10:00 ~ 12:00、13:00 ~ 16:00 (土・日は除く) 大阪府柏原市円明町 666 番地 柏羽藤環境事業組合 総務課 管財係
入店要件	(1) 施設の目的や趣旨を損なわず、施設のイメージアップにつながる経営姿勢を持ち、施設の運営方針に協力できるものであること。 (2) 営業時間は 9:00 ~ 18:00 とする。ただし、18:00 以降で広間など、料理提供で使用する場合は事前に書面にて説明し許可を受けること。使用は 9:00 までとする。 (3) 飲食業の営業経験もしくは勤務経験が 2 年以上あること。 (4) 申請前 2 力年の国、府、市税を完納していること。 (5) 過去 2 年間、食品衛生法に基づく行政処分を受けていないこと。 (6) 月額施設使用料、入店保証金および光熱費 (プロパンガスの負担) が必要。 (7) その他詳細については、次へ問い合わせしてください。
レストラン 喫茶室の概要	【面積】 190.6 ㎡ (厨房含む) 【設備】 電気・空調・給排水衛生設備 【席数】 45 席 【備品】 厨房機器 ※ 鍋・食器類などは入店者で用意。 【審査】 組合で設置する選定委員会で決定。
決定	4月下旬頃書面にて通知
その他 注意事項	(1) 審査の経過や諾否 (決定) の事由については、一切公表しません。 (2) 決定は、後日書面にて通知します。 (3) 提出書類は一切お返ししませんので、ご了承ください。

**問合せ** 柏羽藤環境事業組合 総務課 管財係 ☎ 976-3333

## きょうしつ よみかき教室「ほほえみ」

「ほほえみ」は、日本語の、よみかた・かきかたを楽しく学べる教室です。あなたも参加してみませんか?

**日時** 毎週火曜日 19:00 ~ 21:00 **会場** 人権文化センター

**費用** 無料 **申込・問合せ** 社会教育課 ☎ 958-1111 内線 4451

平和について考えてみませんか…長崎へ平和の取材「親子記者」参加者募集

**対象** 小学4年生以上とその保護者で、戦争の被害や平和の尊さを伝えることに  
 関心のある方（これまでに参加された方はご遠慮ください）  
**期間** 8月8日(月)～11日(祝) ※参加者には、取材してまとめた記事を長崎市滞在中に提出  
 していただきます。事務局で編集後、新聞として発行し、本協議会ウェブサイト  
 などで紹介します。  
**定員** 全国の対象自治体から18人（小学4年生以上1人とその保護者1人の親子  
 9組）※応募多数の場合は抽選  
**費用** 長崎駅までの交通費、宿泊代、滞在中の取材補助経費を支給  
**応募** メール [info@nucfreejapan.com] に次の必要事項を書いて送信してくだ  
 さい。①郵便番号、住所、電話番号 ②応募者（子）の氏名（ふりがな）、性別、  
 学年、小学校名 ③応募者（親）の氏名（ふりがな）、性別 ④平和を願う一言  
 メッセージ。メールで送信できない場合に限り、はがきにより郵送ください。  
**締切** 5月9日(月) 当日必着  
**申込・問合せ** 日本非核宣言自治体協議会事務局 ☎ 095-844-9923  
 ※詳しくはウェブサイト「日本非核宣言」を検索。

羽曳野市男女共同参画推進審議会委員を募集

**職務内容** 男女共同参画推進等に関する事項についての調査、審議（年3回程度、  
 1回2時間程度）に出席し、市民の立場から意見・提言を行う。  
**募集人数** 2人 **任期** 6月1日から2年間  
**応募資格** 次の条件をすべて満たす方。①市が行う男女共同参画推進施策に関心を  
 持ち、積極的に発言ができる方 ②平成28年6月1日現在、満20歳以上  
 の市内在住、在勤または在学する方 ③平日の9:00～17:00の会議に出  
 席が可能である方 ④国または地方公共団体の議員および常勤の職員でない  
 方。  
**応募方法** 次の書類を、持参または郵送により提出してください。  
 ①申込書 ②課題論文（800字程度、書式は自由）課題「男女共同参画社  
 会の実現に向けた私の考え」  
**応募期限** 5月9日(月) 17:30まで（郵送の場合は当日消印有効）  
**選考** 申込書、課題論文の審査により総合的に判断し、決定します。  
**その他** ①提出いただいた申込書などについては返却しません。また、羽曳野市  
 情報公開条例および羽曳野市個人情報保護条例に基づき取り扱います。  
 ②申込書は人権推進課で配布します。また、市ウェブサイトからもダウン  
 ロードできます。  
**申込・問合せ** 〒583-8585 誉田4-1-1  
 人権推進課 本館1階⑥窓口 ☎ 947-3606（直通）

青少年センター 定期教室の受講生募集

教室名	期間	回数	曜日・時間	対象	定員	年会費
児童画教室	4月～3月	35回	(土) 10:00～11:45	小学2年～6年生までの男女	24人	4,500円
将棋教室	4月～3月	35回	(土) 13:00～14:45	小学1年～大学生までの男女	30人	4,000円
書道教室	4月～3月	24回	(日) 10:00～11:45	小学3年～35歳までの男女	10人	3,000円
水彩画教室	4月～3月	24回	(日) 13:00～14:45	小学1年～35歳までの男女	15人	3,000円

※回数および期間は、変更する場合があります。

**申込** 4月2日(土) 10:00～古市複合館2階 青少年センターで、定員に達するまで  
 先着順に受け付けます。  
 ※電話やFAXでの申込不可。※年会費は、申込時にご持参ください。  
 ※年会費以外に準備品が必要となりますので、各自ご用意ください。  
 （準備品は、講師の指示により揃えてください。）  
**問合せ** 青少年センター（古市複合館2階 古市4-2-9 月・火曜日休館）  
 ☎ 958-0050 FAX 956-7867  
 休館日の問合せ…社会教育課 ☎ 958-1111 内線 4460

はびきのおもちや病院

**日時** 4月10日(日) 9:00～12:00  
**会場** 市役所別館 2階  
**費用** 部品交換が必要な場合は実費  
 負担になります。  
**問合せ** 羽曳野市社会福祉協議会  
 ☎ 958-2315

みんなの食育講座

～簡単♪お弁当編～

入園、入学、行楽などお弁当を作る  
 ことも増えてきますね。簡単、おいしく  
 て体を育むお弁当作りの講座です。子  
 育てについて、管理栄養士と話してみ  
 ませんか？お子様連れどうぞ！  
**日時** 4月26日(火) 9:30～10:30  
**会場** はみんぐ南河内（野々上4-6-  
 16 野々上マンション103）  
**対象** 子育て中の方  
**費用** 500円（試食あり）  
**申込・問合せ** はみんぐ南河内  
 時岡 携帯 090-6675-7880

大阪菊花会菊花講習会

大阪菊花会主催の菊づくり講習会  
 はどなたでも参加できます。

講習日と内容	
第2回	4月3日(日)
大菊挿し芽・鉢上げ・摘芯・盆栽ほか	
第3回	5月22日(日)
大菊三枝誘引・大鉢定植・だるま作り・ 福助作りほか（大菊の苗頒布）	
第4回	6月26日(日)
大菊真夏の管理・柳芽の処置・肥料追い 込み・蕾の選定ほか	
5月22日(日) 大菊苗販売（講習会終了後） 7月24日(日) 福助苗販売 ※ 陵南の森 藤棚の下にて販売	

**会場** 陵南の森公民館 2階第1研修室  
**時間** 13:00～ **費用** 講習会 無料  
**問合せ** 大阪菊花会・花川  
 携帯 090-3275-6360  
 道路公園課みどり推進室  
 ☎ 958-1111 内線 2430





## 老人福祉センター生きがい講座

### 『大人のそろばん入門講座』

数字に自信がない方でも、自分のペースで脳のトレーニングができます。最初に指運動をし、ゲーム様式のプリントをしながら頭の体操をしましょう。初心者歓迎。脳トレーニングに最適!

**日時** 5月9日・23日、6月6日・20日、7月4日・25日、9月12日、10月3日(月) 10:30～11:30

**会場** 陵南の森公民館 会議・視聴覚室

**対象** 市内在住の60歳以上

**持物** そろばん・筆記用具(各自持参)

**講師** そろばん講師 西 優子 氏

**定員** 30人(先着順)

**費用** 受講料800円、教材費300円  
※費用は開講初日にお支払いください。

**申込** 電話のみの受付です。4月12日(火)10:00から受け付けを始めます。

※定員に満たない場合は、4月22日(金)まで受け付けします。

**問合せ** 陵南の森老人福祉センター ☎952-2751

## ボランティア パソコン講座

### パソコン交流館

■4月12日・19日・26日(火)

①エクセル入門講座 9:30～11:30

②エクセル活用講座 14:00～16:00

■4月13日・20日・27日(水)

③エクセルマクロVBA講座 9:30～11:30

④ワード活用講座 14:00～16:00

■4月18日・25日(月)

⑤パワーポイント講座 9:30～11:30

⑥合成・変形写真講座 14:00～16:00

**会場** 市民会館4階(第9会議室)

**定員** 各講座4人

**費用** ①～④ 1,800円(1回600円)  
初日に一括支払。テキスト代込み。

⑤⑥ 1,200円(1回600円)

※途中欠席の場合、返金不可。

**申込・問合せ** ①～⑥講座のうち、いずれかを選び(複数可)電話申込。パソコン交流館 国沢 ☎956-4197 携帯 090-3725-2528

※講座内容などの詳細はお問い合わせください。

## 税理士による「相続税対策無料セミナー」

改正税法(H27.1.1施行)により、相続税の基礎控除が大幅に引き下げられ、今まで相続税に縁がないと思っていた方々も要注意です。そこで、普段聞けないさまざまな疑問や改正された相続に関する問題を、税理士がわかりやすく基本的なことから解説します。

**日時** 5月27日(金) 14:00～ **会場** 市役所 別館2階 研修室

**定員** 事前予約25人、当日先着順 25人(計50人)

**申込・問合せ** 近畿税理士会富田林支部事務局

☎0721-25-6250(月～金) 9:00～16:00

## 平成28年度 向野老人いこいの家 教室事業生徒募集

教室	内容	日程	時間	定員	備考
カラオケ教室	大きな声を出すことにより健康を保つ目的	5月～3月 毎月第1水曜日	14:00～16:00	30人	
手芸教室	簡単な手芸	5月～3月 毎月第1・第3月曜日	13:30～15:30	10人	材料費は実費
かきかた教室	鉛筆によるかきかた	5月～3月 毎月第3火曜日	14:00～15:30	20人	ノートのみ各自で用意(こくご8マス)
パソコン教室 (どれか一つ選択)	5月インターネット&メール入門	5月18・19・25・26日	13:30～16:30	14人	テキスト代 ●インターネット&メール(2,000円) ●ワード・エクセル(1,500円)
	6月ワード入門	6月15・16・22・23日			
	7月エクセル入門	7月20・21・27・28日			

※各教室とも祝日などで変更あり。※[パソコン教室] Windows8.1、Office2013使用。

**会場** 向野老人いこいの家 **対象** 市内に在住する60歳以上の人。

**申込** 4月4日(月)～6日(水)電話申込により受け付けます。(パソコン教室のみテキスト代納入で申込完了。)先着順。定員になりしだい締切ります。

**問合せ** 向野老人いこいの家 ☎952-0033 向野3-11-13

## 白鳥児童館だより4月の事業 翠鳥園 2-9-101 ☎・FAX 957-4900

**時間** 9:00～17:30 **対象** 小学生および保護者同伴の概ね1歳以上の幼児

**休館日** 日曜・祝日・12月29日～1月3日 **申込** 電話受付は、申込日の9:00から

11日(月)・27日(水)	10:30～11:30	絵本のへや(絵本・紙芝居など)
13日(水)	15:30～16:30	将棋であそぼう
16日(土)	9:30～11:30	[トライルーム] ペンたて&手作りえんぴつキャップ [対象] 1～3年生 [定員] 先着15人 [申込] 4月2日(土)～15日(金) ※電話のみ
	14:00～16:00	[チャレンジルーム] コルクメッセージボード作り [対象] 4～6年生 [費用] 100円(当日持参) [定員] 先着15人 [申込] 4月9日(土)～15日(金) ※電話のみ
20日(水)	10:30～11:30	[わくわく子育てひろば] こいのぼりを作ろう!
23日(土)	14:00～15:00	グラウンド・ゴルフ(雨天中止)

## 青少年児童センターだより4月の事業 向野3-1-33 ☎952-0032 FAX 937-8580

※おもしろ教室については、4月1日(金)から(9:00～17:00、日・祝は除く)受け付けします。

先着順のため定員の15人になりしだい締切ります。

※幼児については、保護者同伴でお願いします。必ず上靴を持ってきてね!

日時	事業	内容
9日・16日・23日・30日(土) 15:00～17:00	子ども広場	【将棋広場】～初めての人・少しでも興味を持った人は、気軽に参加してください～ ※開催日が変更になる場合があります。 [対象] おおむね小学1年生～6年生
9日(土) 10:00～11:30	おもしろ教室	【こいのぼりをつくろう】～でんぐりシートを使いユニークなこいのぼりを作ります。～ [対象] 幼児と小学生(ただし、小学1年生までは保護者同伴) [定員] 15人 [持物] はさみ
21日(水) 10:00～11:30	子育てセミナー	【親子体操】～親子で楽しく体を動かそう!～ [講師] 体育文化指導協会 [場所] 青少年児童センター体育館 [持物] 親子とも体育館シューズ ※定員はありませんが、初めてのの方は事前に申込が必要です。

## 定期救命講習

AED (自動体外式除細動器) の使用方法を含めた応急手当など

**[陵南の森総合センター]** 普通救命講習I 5月14日(土) 13:30 ~ 16:30

**[消防本部 視聴覚室]** 普通救命講習I 5月22日(日) 13:30 ~ 16:30

(応急手当 WEB 講習終了者は 14:30 ~) ※ 応急手当 WEB 講習も実施

**定員** 各会場 先着 30人

**申込** 講習日の1カ月前 (9:00 ~) 電話受付を開始。

※ 受講後に修了証を発行いたします。

### [応急手当 WEB 講習とは?]

消防組合ウェブサイトにて、WEB 講習を受講し、受講証明書を印刷し持参されれば2時間の実技講習で普通救命講習Iの終了証を発行します。

**問合せ** 柏原羽曳野藤井寺消防組合 消防課 救急係 ☎ 958-9937

## 甲種防火管理新規講習

**日時** [甲種] 5月19日(木) 9:50 ~ 16:00、20日(金) 10:00 ~ 16:00

**会場** 消防本部 4階 屋内訓練場または3階 視聴覚室

**費用** 受講料 4,000 円 (柏羽藤火災予防協会員は、2,000 円)

**申込** 4月18日(月) ~ 22日(金) 9:00 ~ 17:00 消防本部3階  
火災予防協会に受講料を持参の上、申込用紙に必要事項をご記入ください。  
※ 一度納付された受講料は返金できません。※ 30分遅刻された場合は受講できません。

**定員** 先着 100人程度

※ 自衛消防業務講習または消防設備点検資格者講習の既修者は、1日目の防火管理の意義および制度科目が免除できます。申込時に講習修了証を提示してください。

**持物** 受講票、テキスト引換券、筆記用具、昼食、動きやすい服装 (2日目)

※ 駐車場は有りません。電車、バスをご利用ください。

**問合せ** 柏原羽曳野藤井寺消防組合消防本部 3階予防課内 火災予防協会  
☎ 958-9940

## 人権文化センター受講生募集

### ■着付け教室 (8回コース)

女性限定の教室です。初心者でも楽しく参加できます。紐を使つての手結びの着付けです。帯結びは、半幅帯、名古屋帯、袋帯へと進めて行きます。正しい着付けと帯結びを学びましょう。

**日時** 4月26日~8月9日 第2・4火曜日 13:30 ~ 15:30

**会場** 青少年児童センター 2階和室 (申し込みは人権文化センター)

**定員** 10人 **費用** 500円 (8回分)

**持物** 着物一式 **講師** 高橋富美子氏・八木わか氏

### ■筆ペン教室 (10回コース)

初心者から経験者まで楽しく参加していただけます。基礎から学び日常に役立つ実用的な文字へと進めて行きます。

**日時** 4月22日~9月9日 第2・4金曜日 10:00 ~ 12:00

**会場** 人権文化センター 2階会議室 **定員** 15人 500円 (10回分)

**持物** 国語ノート (10マス)・筆ペン (硬質) **講師** 角田了翠氏

**申込** [初めての受講] 4月11日(月)~ [受講経験あり] 4月12日(火)~ (土・日)を除く9:00 ~ 17:00まで、定員になりしだい締切り。代理での申込可。電話申込不可。欠席時の費用の返金はできません。詳しい日程については、申込時にお知らせします。

**問合せ** 人権文化センター ☎ 955-4556

## マン・ツーマンパソコンセミナー

①ワード 基礎・応用 (5回)

②エクセル 基礎・応用 (5回)

③デジカメ (1回)

④パワーポイント 入門 (1回)

**時間** 9:30 ~ 11:30、  
12:30 ~ 14:30、15:00 ~ 17:00

**費用** ①② 10,000円 (テキスト込)  
③④ 2,000円 (テキスト込)

**申込・問合せ** 電話で随時受付。

陵南の森生きがい情報センター内  
河内飛鳥 UNIC 会 ☎ 931-1900  
担当 島 携帯 090-3716-3203  
※ つながらない時は、携帯電話におかけください。

## 「パソコン・デジカメ写真の整理と編集、活用講座」受講者募集

### 羽曳野 IT サポート会

■デジカメ写真の PC 取込・整理・  
CD-R にバックアップ

**日時** 5月12日(木) 13:30 ~ 16:30

■写真加工と編集：縮小・修正・  
トリミング・文字入れなど

**日時** 5月19日(木) 13:30 ~ 16:30

■写真活用：アルバムテンプレートで  
ベストショットを作品にする

**日時** 5月26日(木) 13:30 ~ 16:30

**会場** 市民会館 4階研修室

**対象** 20歳以上の市内在住・在勤で  
初心者の方

**費用** 3回 1,350円 (テキスト CD 代込み)

**定員** 14人 (応募多数の場合は、抽選)

**申込** 往復はがきに、郵便番号、住所、  
氏名 (ふりがな)、電話番号 (無記入無効)、生年月日、返信面の表面に郵便番号、住所、氏名を明記し、  
4月15日(金)必着。

〒583-8585 誉田4-1-1

羽曳野市社会福祉協議会 気付

羽曳野 IT サポート会宛

※ 講座内容などの詳細はお問い合わせください。

**問合せ** 羽曳野 IT サポート会 本田  
☎ 939-3733 携帯 090-5169-9031



## 教室受講生募集 株式会社クリーン工房

### 【教室募集について】

○申込は開催する教室の施設受付にてお願い致します。申込時に料金のお支払いをお願い致します。○教室を欠席されても返金はできませんのでご了承ください。○申込は先着順とさせていただきます。○申込開始時刻の時点で定員を超えた場合、抽選とさせていただきます。

### MOMOプラザ ☎ 957-5553

#### フリースタイル キッズジャズダンス

【キッズクラス① 3歳～6歳対象】

日時 4月7日・14日・21日、5月12日・19日・26日、6月2日・9日・16日(木) 16:00～16:40

講師 yuki氏 費用 3,600円/月(3回分)  
定員 20人 申込 4月1日(金) 13:00～

#### フリースタイル キッズジャズダンス

【キッズクラス② 6歳～12歳対象】

日時 4月7日・14日・21日、5月12日・19日・26日、6月2日・9日・16日(木) 17:00～17:50

講師 yuki氏 費用 3,900円/月(3回分)  
定員 20人 申込 4月1日(金) 13:00～

#### 書を楽しむ教室

日時 4月8日・15日・22日、5月6日・13日・27日、6月3日・17日・24日(金) 10:00～12:00

講師 辰井 深宇氏 定員 20人  
費用 1,620円/月(3回分)  
持物 筆、墨、硯【貸出可(申込時に申請)】  
申込 4月1日(金) 13:00～

#### リフレッシュヨガ教室

日時 4月6日・13日・26日、5月11日・18日・25日、6月1日・8日・15日(木) ※4/26のみ(火) 15:00～16:30

講師 藤井 美由紀氏  
費用 4,620円(9回分) 定員 25人  
申込 4月1日(金) 14:00～

#### 巻絵手紙教室

日時 4月25日、6月27日、8月22日、10月24日、12月12日、2月27日(月) 10:00～12:00

講師 野崎 久仁子氏  
費用 6,120円(6回分) 定員 14人  
申込 4月1日(金) 13:00～

#### ベーシックヨガ教室

日時 4月7日・14日・21日、5月12日・19日・26日、6月2日・9日・16日(木) 19:00～20:30

講師 長谷川 香奈子氏  
費用 4,620円(9回分) 定員 30人  
申込 4月1日(金) 14:00～

#### ママカメラ教室

日時 4月4日・11日・18日・25日、5月9日・16日・23日・30日、6月6日・13日・20日・27日(月) 10:00～11:30

講師 相葉 幸子氏  
費用 1,500円(1回分) 定員 20人  
申込 4月1日(金) 13:00～

### 丹治はやプラザ ☎ 937-2355

#### リフレッシュヨガ教室

日時 4月6日・13日・27日、5月11日・18日・25日、6月1日・8日・15日(木) 10:00～11:30

講師 藤井 美由紀氏  
費用 4,620円(9回分) 定員 25人  
申込 4月1日(金) 14:00～

#### 太極拳教室

日時 4月13日・27日、5月11日・25日、6月8日・22日(木) 13:30～15:30

講師 加藤 紀子氏  
費用 3,080円(6回分) 定員 26人  
申込 4月1日(金) 13:00～

#### 歌声くらぶ

日時 4月26日、5月24日、6月28日(火) 14:00～15:30

講師 喜多 光三氏  
費用 510円(1回分) 定員 40人  
申込 従来どおり当日受付

### 石川プラザ ☎ 950-2002

#### パワーヨガ教室

日時 4月7日・14日・21日、5月12日・19日・26日、6月2日・9日・16日(木) 14:00～15:30

講師 田中 陽子氏  
費用 4,620円(9回分) 定員 45人  
申込 4月1日(金) 14:00～

#### ママカメラ教室

日時 4月4日・11日・18日・25日、5月9日・16日・23日・30日、6月6日・13日・20日・27日(月) 13:00～14:30

講師 相葉 幸子氏  
費用 1,500円(1回分) 定員 20人  
申込 4月1日(金) 13:00～

#### フラダンス教室

【①初心者教室 ②経験者教室】

日時 4月12日・19日・26日、5月10日・24日・31日、6月14日・28日(火)  
[① 9:30～10:30 ② 10:35～11:35]

講師 田中 千恵氏  
費用 ①② 4,110円(8回分)  
定員 各教室 25人  
申込 4月1日(金) 14:00～

#### 歌声くらぶ

日時 4月19日、5月17日、6月21日(火) 13:00～14:30

※5月より 14:00～15:30 に変更します。  
講師 喜多 光三氏  
費用 510円(1回分) 定員 45人  
申込 従来どおり当日受付



パソコンサークル ステップ

①スマホ・タブレット個別 110 番 わからないところだけ学べます！

日時 4月5日(火) 13:30～15:30、22日(金) 10:00～12:00

②ワード入門講座 (5回) 文書作成～編集～表作成まで

日時 5月10日・17日・24日・31日、6月7日 毎週火曜日 10:00～12:00

会場 各講座 LIC はびきの 3階 小会議室 定員 各講座 先着 10人

費用 ① 1,500円 ② 6,000円 (5回分) テキスト代込み

持物 ①スマートフォン ②ノートパソコン ※①②レンタル可 台数制限有り。要予約。

申込・問合せ 電話申込 パソコンサークル ステップ 山田

携帯 090-6608-5799 ※講座内容などの詳細はお問い合わせください。

春の福祉ビッグバザー

作業所で働く障がいがある人たちの、よりよい生活づくりのためにバザーを開催いたします。

日時 4月16日(土) 10:00～15:00

会場 翠鳥園遺跡跡公園横空き地

[バザー物品の提供をお願いします。]

締切 4月4日(月)まで お電話いただければ、取りに伺います。

※大型の物や電化製品、本はお引き取りできません。また、食器は未使用に限りません。

問合せ ふたかみ福祉会後援会

はびきの園内

☎ 957-4041 FAX 957-2215



ボランティア・市民活動わくわく講座

音楽ボランティア養成講座 楽器やコーラスが大好きな人集合！音楽のチカラで高齢者を明るく元気にしましょう

【対象】市内でボランティア活動できる方 【定員】20人(定員になりしだい終了)

【講師】音楽ボランティアサークル スイング 【持物】筆記用具

【申込・問合せ】羽曳野市社会福祉協議会 ☎ 958-2315 (直通) ☎ 958-1111 内線 1936・1938

日時	内容	会場
5月9日(月) 14:00～15:30	知ろう！ ボランティアと「音楽ボランティアサークル スイング」について学ぶ。	エコプラザはにふ
5月17日(火) 10:00～12:00	体験しよう！パートI 楽器やコーラスの練習をする。	市民会館
5月17日(火) 14:00～15:30	体験しよう！パートII 高齢者施設へ出向いて実際にボランティア活動 を体験する。	デイサービス センター みやび

聴講申込受付中



はびきの市民大学の前期講座は、各講座12回で構成されていますが、通常申込期間が過ぎて定員に満たない講座は、1回ずつ聴講することができます。

開講場所：LIC はびきの内施設 ※講座⑦は時とみどりの交流館

申込方法：電話または来館 申込期間：当該講義日の1週間前から前日 受講料：800円/講義 ※講義当日のお支払い

③日本美術の流れ 絵画で見る美意識の変遷 火曜 13:00～14:30

4/26 空海と最澄

⑤暮らしの中で考える医療と健康 水曜 13:00～14:30

4/27 認知症高齢者と共に生きるために知っておきたいこと

⑦世界の中の和文化 土曜 10:30～12:00

4/23 外国人留学生にとっての「和」

⑧世界の人々・文化・コミュニケーション 土曜 13:00～14:30

4/23 ことばと意味と文化～英語と日本語の違い～

⑨映画祭の楽しみ方 土曜 15:00～16:30

4/23 国内の映画祭

お申込み ☎ 583-0854 羽曳野市軽里1-1-1  
お問合せ TEL: 950-5503 FAX: 950-5650

学位授与式・平成28年度前期入学式・特別講義

【日時】4月16日(土) 14:00～[開場 13:40]

【場所】LICはびきの1階 ホールM

【入場】無料(要整理券)

※整理券の配布は4月1日(金)9:30より市民大学受付カウンターにて

【特別講義】「河内源氏と歴史資産を活用した地域振興」

《講師》元京都女子大学 教授 野口実

《内容》武士の本流となる河内源氏のルーツ三代(頼信—頼義—義家)の活動について述べるとともに、その本拠地だった現在の羽曳野市における歴史資産を活用した地域振興のあり方について考える。

～はびきの市民大学ボランティア募集～

講座グループ

撮影やレジュメの配布など講座の進行補助をしています。

情報グループ

LICはびきの2階の学習情報室で、来訪者への対応やチケットの配布パンフレットの整理などを担当しています。

記録グループ

「はびきの市民大学」学生通信を年2回発行しています。

介助グループ

身体介助の必要な方や小さいお子さんをお持ちの方のために安心して市民大学を利用して頂けるよう、介助や託児を担当しています。



## 高齢者敬老入浴

65歳以上の市民を対象に毎月1回、市内の公衆浴場において敬老入浴を行います。入浴時に対象年齢以上であることを申し出てから入浴してください。

**日時** 4月15日(金)、5月14日(土)

**利用料金** 100円

**利用できる施設** 古市温泉

**問合せ** 福祉支援課

☎ 947-3824 (直通)

## 看護の日感謝祭

**日時** 5月7日(土)9:00～12:00

**会場** 天仁病院

※ ご来院は送迎バスをご利用ください。

**内容** 看護師による身長・体重測定、  
血圧測定、ハンドマッサージ、足浴、  
リハビリ作業療法体験(フラワーア  
レンジメント)、歯科衛生士による  
歯科検診、ヨーヨー釣り、バザー

**問合せ** 医療法人愛幸会 天仁病院

☎ 939-8561

## 陸上自衛隊信太山駐屯地

### 創立 59 周年記念行事

**日時** 4月24日(日) 9:00～15:00

※ 荒天の場合は一部行事中止または変更します。

**会場** 陸上自衛隊信太山駐屯地  
(和泉市伯太町官有地)

**内容** 観閲式、訓練展示、装備品展示、  
体験試乗、音楽・太鼓演奏、  
子供広場など

**費用** 入場無料

**問合せ** 陸上自衛隊信太山駐屯地 広報室

☎ 0725-41-0090 内線 204

## 親子ふれ愛(ふる愛)

保護者同伴の子ども(小学生以下)市内銭湯無料入浴デー。近所のおじさん、おばさんと同伴でもいいよ。

**日時** 4月2日・9日・16日・23日・30日(土)

**利用できる施設** ひかり湯、古市温泉

**問合せ** 社会教育課 ☎ 958-1111 内線 4451・4460



## 6/12(日)

燃えよハビキノ!!

## 市民体育祭

Don't think! Feeeel!

植生小学校跡地、中央スポーツ公園にて開催!

6月12日(日)に羽曳野市民体育祭を中央スポーツ公園で開催致します。(小雨決行)飛び入り参加OK、各種目の参加賞ありの盛りだくさんの内容となっております。

皆様のご参加をお待ちしておりますので、ご家族・ご友人などお誘い合わせの上、お越しください。また、自動車については、駐車台数に制限がありますので、なるべく自転車やバイクでのご来場にご協力をお願いいたします。

【問合せ：スポーツ振興課 ☎ 958-1111 内線 4411・4412】

## スポーツ安全保険

スポーツ・文化・ボランティア・地域活動を行う5人以上のアマチュアの社会教育関係団体が対象で、傷害保険、賠償責任保険を一括契約した補償制度です。

**保険期間** 4月1日以降～平成29年3月31日まで

### 加入対象者・1人当りの年間掛金

- 子ども(原則、中学生以下)の団体活動全般:800円
- 子ども(原則、中学生以下)の団体活動全般に、個人練習・個人活動などの事故を補償対象に含むもの:1,450円
- 大人(高校生以上)のスポーツ活動および指導・審判:1,850円
- 大人(65歳以上)のスポーツ活動および指導・審判:1,200円
- 大人(高校生以上)の文化・ボランティア・地域活動、団体員の送迎、応援、準備、片付け:800円
- 危険度の高いスポーツ活動(アメリカンフットボール・山岳登山など):11,000円
- 短期スポーツ教室(開催期間3カ月以内)の活動(Web限定):800円

※ 保険加入用紙は、スポーツ振興課、はびきのココセアム、市民体育館(西浦)まで

**受付・問合せ** 大阪府立体育会館 大阪体育協会内(財)スポーツ安全協会大阪府支部 ☎ 06-6643-5234 受付9:00～17:00(土・日・祝日を除く)

[スポーツ安全協会]で検索。

### 羽曳野市グラウンド・ゴルフ大会

羽曳野市グラウンド・ゴルフ協会主催

日時 5月14日(土) 8:30～

予備日5月21日(土)

会場 中央スポーツ公園  
(伊賀5丁目6番37号)

対象 市内在住・在勤・在学(高校生以上)および羽曳野市グラウンド・ゴルフ協会会員

定員 先着384人

費用 1人300円(申込時にお支払いください)

申込 4月4日(月) 9:00～12:00と  
8日(金) 13:00～15:00のみ

市役所別館2階研修室にて受付。

※申込用紙はスポーツ振興課・はびきの  
ココセアム・市民体育館(西浦)・  
陵南の森にて配布。

問合せ 羽曳野市グラウンド・ゴルフ  
協会事務局 北辻 ☎956-1082  
スポーツ振興課 ☎958-1111  
内線4411

【羽曳野市グラウンド・ゴルフ協会  
会員募集中】詳細は協会事務局まで

### 羽曳野市テニス連盟

#### 連盟大会参加者募集

##### ■ミックスダブルスの部

日時 5月22日(日) 10:00～

対象 フリー

##### ■男子ダブルスB級・女子ダブルス B級の部

日時 5月22日(日) 9:00～

対象 初級・中級者

##### ■男子ダブルスA級・女子ダブルス A級の部

日時 5月29日(日) 9:00～

対象 フリー

会場 駒ヶ谷テニスコート(A～D面)  
※ハードコート

費用 1組3,000円(連盟加盟団体  
所属者または連盟主催テニス教室  
生は2,000円)

予備日 6月5日(日)

申込 5月15日(日)までに電話かメー  
ルでお申し込ください。

問合せ 和田 携帯090-3494-3615  
メール yoshi195886@gmail.com

※メール申込の場合は受付完了を返信し  
ます。返信がない場合はお電話ください。

### グラウンド・ゴルフ

#### グラウンドチャンピオン大会

平成27年度月例会大会ポイント上位  
64人による第6回グラウンドチャンピ  
オン大会が開催されます。当日は会場  
でイベントも行います。一般の方もO  
K!!皆様お越しください。

日時 4月8日(金)9:00～

会場 ふれあいの郷グラウンド・ゴルフ場

問合せ スポーツ振興課

☎958-1111 内線4411

### 羽曳野市ソフトテニス連盟杯大会

#### 参加者募集

日時 5月8日(日) 9:00～

(予備日5月15日(日))

受付8:40～ 開会式9:00～

会場 市民体育館屋外テニスコート(西浦)

対象 市内在住・在勤・在クラブの高  
校生以上または連盟が認めた方。

部門 男子・女子1部(高校生以上)、  
男子・女子2部(40歳以上)、男子・  
女子3部(55歳以上)

費用 1チーム2,000円(高校生は  
1,500円)

申込・問合せ 4月17日(日)までに電

話かFAXで申込。

猪砂 ☎956-4788 FAX 926-6996

携帯 090-3821-7547

渡辺 携帯 080-5779-3089

### ソフトテニス講習会参加者募集

主催 市体育協会ソフトテニス連盟

日時 5月22日(日) 9:00～13:00

会場 市民体育館外テニスコート(西浦)

対象 20歳以上の市内在住・在勤の  
方。初心者の方および昔テニスをして  
いた方を対象。

費用 無料

持物 テニスラケット・シューズ  
(ラケットの貸出あり)

申込・問合せ 5月8日(日)までに電

話かFAXで申込。

猪砂 ☎956-4788 FAX 926-6996

携帯 090-3821-7547

渡辺 携帯 080-5779-3089

### 羽曳野グラウンド・ゴルフコース

#### 月例会大会参加者募集!!

毎月第4金曜日に市内の方を対象  
に月例会大会を開催中!(7月・12月は  
第3金曜日)ご参加ください!!

問合せ スポーツ振興課

☎958-1111 内線4411

健康ふれあいの郷グラウンド・ゴルフ場

☎950-6611

### ハイキューバレーボール教室

#### 参加者募集!

バレーボールを基礎から学びません  
か?短期間でバレーボールの楽しさや将来  
の選手の育成と普及のお手伝いをします!

日時 5月12日～7月14日 毎週木  
曜日(全10回) 18:00～20:00

対象 小学4～6年生の男女。(市外  
の方も参加可)

※平成28年4月2日時点での学年とします。

※4年生以下は応相談

定員 男子10人、女子10人

会場 市民体育館(西浦)

費用 5,140円(スポーツ保険料含む)

申込 4月7日(日) 10:00より市民体育  
館にて ※10:00時点で定員超の場合は  
抽選です。

問合せ 市民体育館(西浦)

☎958-2340

### (第1回)ミニバスケットボール教室 参加者募集!

日時 4月14日～6月23日 毎週  
木曜日(全10回) 18:30～20:00

場所 市民体育館(西浦)

対象 小学5・6年生の男女に限りま  
す。(市外の方も参加可)

※平成28年4月2日時点での学年とします。

※5・6年生以下は応相談

定員 男子12人、女子12人(年間  
育成の考えから、第2回教室より継  
続者を優先して募集します。)

費用 受講料5,140円(スポーツ保  
険料含む)

申込 4月7日(日) 10:00より市民体  
育館にて ※10:00の時点で定員超過  
の場合は抽選となります。

問合せ 市民体育館(西浦)

☎958-2340



## 本村剛一プロテニスイベント

レッスン・アドバイスをさせていただきます。  
**日時** 5月3日(祝) ① 10:00～11:20  
 ② 13:30～14:50 ③ 15:00～16:00  
 ※雨天中止  
**会場** 駒ヶ谷テニスコート **費用** 無料  
**定員** ①②高校生以上、③9歳～中学生  
 ①～③各クラス40人  
**問合せ** 羽曳野クリーン工房 SSK 共同  
 事業体(駒ヶ谷テニスコート)  
 ☎ 957-5963

## SSK テニススクール

### 無料体験レッスン!!【4月限定】

<b>①キッズクラス(4～8歳)</b> [16日(土)] 15:50～16:50、[23日(土)] 12:00～13:00、[24日(日)] 13:00～14:00
<b>②ジュニアクラス(9～12歳)</b> [16日(土)] 13:00～14:00、[23日(土)] 11:00～12:00、[24日(日)] 15:50～16:50
<b>③キッズ・ジュニアクラス</b> [14日(木)・15日(金)・21日(木)・22日(金)] 17:30～18:30
<b>④初級クラス(経験年数3年未満)</b> 1日(月)、[12日(火)]、[13日(水)]、[16日(土)] [18日(月)]、[19日(火)]、[20日(水)]、[23日(土)] 【月・水】9:30～11:00【火】11:10～12:40 【土】16日14:10～15:40、23日15:00～16:30
<b>⑤初中級クラス(経験年数3年～5年未満)</b> [12日(火)・19日(火)] 19:00～20:30
<b>⑥中級クラス(経験年数4年～8年程度)</b> [11日(月)、[12日(火)]、[13日(水)]、[18日(月)]、 [19日(火)]、[20日(水)]、[24日(日)] 【月・水】11:10～12:40 【火】9:30～11:00【日】14:10～15:40

**場所** 駒ヶ谷テニスコート※雨天中止  
**定員** 各クラス8人  
 ※定員になりしだい締切り。  
**申込・問合せ** 羽曳野クリーン工房  
 SSK 共同事業体(駒ヶ谷テニスコート)  
 ☎ 957-5963

### はびきのコロセウム 4月の主な行事予定

日程	アリーナ	内容
3日(日)	メイン	【卓球連盟】 小中学生オープン
6日(水)	メイン	【卓球連盟】 ウーマンリーグ大会
10日(日)	メイン	【卓球連盟】 クラブリーグ戦
17日(土)	メイン	【バトミントン連盟】 第41回羽曳野市連盟杯
	サブ	【卓球連盟】 レイティング大会
29日(金)	メイン	【卓球連盟】 小中学生大会

## (前期)親子スポーツ教室参加者募集!「お子様の心と体の成長をお手伝い」

跳び箱・マット・平均台・ボール・フープなどを使って体育遊びが好きな子に!手遊びやリズム体操も楽しみましょう。保護者の方の体力アップ、仲間作りもできますよ!  
**期間** 4月13日～6月22日 毎週水曜日(全10回) **場所** 市民体育館(西浦)  
**対象** 市外の方も参加可能。「おじいちゃん」「おばあちゃん」「お孫さん」の参加も可能です。※現在妊娠中の方は参加できません。  
 [A・Bクラス] 平成25年4月2日～平成26年4月1日生まれで平成28年4月1日現在で、2歳以上のお子様とその保護者が対象。  
 [Aクラス] 9:30～10:10 [Bクラス] 10:15～10:55  
 [Cクラス] 平成24年4月2日～平成25年4月1日生まれで平成28年4月1日現在で、3歳以上のお子様とその保護者が対象。  
 11:00～12:00  
**定員** [Aクラス] 10組20人 [Bクラス] 15組30人 [Cクラス] 20組40人  
**申込** 4月6日(水) [Aクラス] 10:00～ [Bクラス] 10:30～ [Cクラス] 11:00～  
 市民体育館(西浦)へ直接お申し込みください。  
 ※電話不可・代理可・参加費持参 ※定員になりしだい締切り。  
**費用** [A・Bクラス] 4,110円 [Cクラス] 5,140円(全クラス、スポーツ保険料含む)  
**問合せ** 市民体育館(西浦) ☎ 958-2340

## はびきのコロセウム 教室参加者募集 ☎ 937-3123

<http://www.geocities.jp/hakanrikousha/colosseum.html>

### リフレッシュ体操教室 “生活習慣病予防にエアロビクスで心身ともにリフレッシュ!!”

**日時** 5月18日～7月27日 毎週水曜日(全10回、5/25除く) 13:45～14:45  
**会場** サブアリーナ **対象** 女性の方 **定員** 先着60人 **費用** 4,000円  
**申込** 4月27日(水) 9:00～コロセウムで受付いたします。※参加費を持参(電話不可・代理可)

### ダンベル体操教室 “ダンベル体操で筋力トレーニング!!” 運動不足を解消しましょう

**日時** 5月24日～7月26日 毎週火曜日(全10回) 13:45～14:45  
**会場** サブアリーナ **対象** 女性の方 **定員** 先着60人 **費用** 4,000円  
**申込** 4月26日(火) 9:00～コロセウムで受付いたします。※参加費を持参(電話不可・代理可)

### 親子スポーツ教室 “親子で楽しく体力作り&友だち作りしませんか!?”

**日時** 5月12日～7月14日 毎週木曜日(全10回)  
 [Aクラス] 9:30～10:10 [Bクラス] 10:15～10:55 [Cクラス] 11:00～12:00  
**会場** サブアリーナ(メインアリーナに変更の場合あり)  
**対象** [A・Bクラス] 市内在住で平成25年4月2日～平成26年4月1日生まれの未就園児1人とその親が対象。[Cクラス] 市内在住で平成25年4月1日までに生まれた未就園児1人とその親が対象。  
**定員** 各クラス35組70人 ※ただし、妊婦の方はご参加できません。  
**費用** [A・Bクラス] 4,000円 [Cクラス] 5,000円 ※参加費を持参(電話不可・代理可)  
**申込** 4月21日(木) 9:00～コロセウムへ直接申込。定員になりしだい締切り。

### しえいぷ up Lesson “エアロビクスダンスで健康に美しく” 各曜日全10回

[月曜日クラス] 5月9日～7月11日 [火曜日クラス] 5月24日～7月26日  
 [水曜日クラス] 5月18日～7月27日(5/25除く)  
 [木曜日クラス] 5月12日～7月14日 [金曜日クラス] 5月13日～7月22日(7/1除く)  
**時間** 10:00～11:00(木曜日クラス 13:45～14:45)  
**会場** サブアリーナ(メインアリーナに変更の場合あり) **対象** 女性の方  
**費用** 4,000円 **定員** 各クラス先着75人 **持物** 運動のできる服装と上靴  
**申込** 4月25日(月) 9:00～コロセウムで受付いたします。※参加費を持参(電話不可・代理可)

# 4月の相談の日程 お気軽にご相談ください(すべて無料です)

相談	開催日	時間	会場	予約・その他
法律相談	5日(火)・12日(火) 19日(火)・26日(火) 5月10日(火)	13:00～17:00	市役所 1階 市民相談室	随時予約を受けています。専用電話(☎957-4000) 1日あたり定員8人。相談時間は30分。 ※相談回数は1人、1年度1回でお願いします。 ※陵南の森総合センターは、素足厳禁のため、靴下を履いてお越ください。
	陵南の森総合センター			
行政相談	13日(水)	13:00～15:00	市役所 1階 市民相談室	国の仕事に関する要望・苦情・意見や相談について。 予約不要。直接お越しください。
人権相談	15日(金)	14:00～16:00	市役所別館 3階 会議室	予約不要。直接お越しください。
女性相談	6日(水)・8日(金) 5月11日(水)	13:30～16:30	市役所 1階 市民相談室(電話・面接)	夫婦、家族など人間関係や夫、恋人からの暴力など女性をとりまく悩み全般。※予約は随時受け付けます。 (☎958-1111 内線1055)
	27日(水)		陵南の森総合センター(面接のみ)	
消費生活相談	毎週(水)(木)(金) [祝は除く]	10:00～16:00 ※最終受付は15:30まで	市役所 2階 消費生活相談室	まずは電話でご相談ください。(☎947-3715)
障害者生活相談	毎日 [土日祝年末年始は除く]	9:00～17:30	支援センターはる	身体または知的障がい者の方のご相談、障がい者の就業に関するご相談。(☎957-1607 FAX957-1604)
		8:45～17:00	地域支援センターばんびーの	18歳未満の障がい児の方のご相談。(☎950-1530 FAX950-1531)
		9:00～17:30	支援センターフレンドハウス	精神障がい者の方のご相談。(☎953-0519 FAX953-0567)
		9:00～16:00	相談支援センターホープ	精神障がい者の方のご相談。(☎957-2175 FAX957-2176)
障害者雇用相談	21日(水)	13:00～17:00	市役所別館 1階 相談室	福祉支援課に予約。(☎958-1111 内線1150 FAX957-1238)
育児相談	毎日 [土日祝は除く]	9:00～17:00	保健センター	まずは電話でご相談ください。(☎956-1000)
教育相談	毎日 [土日祝は除く]	10:00～16:00	教育研究所(LIC はびきの内)	まずは電話でご相談ください。(☎958-7867)
家庭児童相談	毎日 [土日祝は除く]	9:00～17:00	市役所 1階 子育て課	子育て課に予約してください。(☎947-3837 直通)
ひとり親家庭相談	毎週火・金曜日	9:15～17:00	市役所 1階 子育て課	子育て課に予約してください。(☎947-3836 直通)
育児・子育て・児童相談	毎日 [土日祝は除く]	9:00～17:00	子育て支援センターふるいち 子育て支援センターむかひの	予約不要。直接お越しください。電話でも相談可能。 (ふるいち ☎958-3308 ・むかひの ☎953-6361)
総合相談	毎日 [土日祝は除く]	9:00～17:00	人権文化センター	人権・進路・就労・生活に係る相談。予約不要。電話または直接お越しください。(地域人権協議会 ☎937-0860)
就労をめざす若者のための無料相談会	毎月第1金曜日	14:00～17:00	市役所別館 1階 相談室	まずお電話でご相談ください。 (南河内若者サポートステーション ☎0721-26-9441)
	毎月第3金曜日		市民会館 3階 第6会議室	
心配ごと相談	東部地域 7日・21日(水)	13:00～16:00	市役所別館 2階 ボランティアセンター	予約不要。直接お越しください。民生委員の皆さんが、あらゆるご相談に応じます。(社会福祉協議会 ☎958-2315)
	西部地域 14日・28日(水)	13:00～16:00	社会福祉協議会西部事務所	
ボランティア相談	毎日 [土日祝は除く]	9:00～17:30	市役所別館 1階 ⑦番窓口 (社会福祉協議会事務所)	予約不要。直接お越しください。電話でも相談可能。 (☎958-2315)
総合福祉相談	毎日 [土日祝は除く]	9:00～17:30	市役所別館 1階 ⑦番窓口 (社会福祉協議会事務所)	予約不要。直接お越しください。電話でも相談可能。 (☎958-2315)
介護相談	毎日 [土日祝は除く]	9:00～17:30	市役所別館 1階 ⑦番窓口 (社会福祉協議会事務所)	予約不要。直接お越しください。電話でも相談可能。 (☎958-2315)
学習相談	毎日 [祝は除く]	9:00～17:00	LIC はびきの 1階 市民大学	(☎950-5503・FAX950-5650) 市民大学ウェブサイトでも受付。
農業相談	19日(火)	13:00～16:00	市役所 2階 農業委員会事務局	前日までに予約。先着3人。 (☎958-1111 農業委員会事務局まで)
地域就労相談	毎日 [土日祝は除く]	9:00～17:00	地域就労支援センター (人権文化センター内および産業振興課内)	地域就労支援センター(☎937-0860)または直接お越しください (羽曳野市地域就労支援センターでは就職斡旋を行っておりません。) 産業振興課(☎958-1111 内線2751)
相談	開催日	時間	予約・その他	
青少年相談コーナー (16～おおむね25歳)	毎日 [土日祝は除く]	9:00～17:45	大阪府富田林子ども家庭センターでは、中学卒業後の青少年が抱える悩み(対人問題、ひきこもりなど)を専門の担当者がお受けします。(☎0721-25-1172)	
青少年本人専用相談	毎日 [土日祝は除く]	16:00～22:00	青少年本人からの相談を専門の担当者が☎(06-6946-0003)とEメール(ssl@yso.or.jp)でお受けします。	

広告



## スクエアダンス体験レッスン(無料)

日時 4月14日・21日、5月12日・19日(休) 13:00～15:00

会場 市民会館

申込・問合せ 各前々日までにFAXで申し込み。橋本 FAX 958-4840

## 合気道心架塾4月の無料体験募集

[5歳～小学4年生] 18:00～19:00  
[小学4年生～中学3年生] 19:00～20:00  
[高校生以上～] 20:10～21:10

申込・問合せ 合気道 心架塾  
携帯 090-8933-3197 (要予約)

## 1日体験(ミシンでバッグを作ります)

ミシンの使い方や生地選び方など楽しく学びませんか

日時 4月9日(土) 10:00～12:00  
12日(火) 14:00～16:00

会場 LIC はびきの3階

費用 1,000円(実費)

問合せ 要予約 松井 ☎ 952-1012

## 第11回パイプオルガンコンサート ～オルガン大好きなわたしたちから、 あなたに聴いてほしい～

「オルガンと一緒に歌おう」コーナーもあります。

日時 4月9日(土) 14:00開演(13:30開場)

会場 LIC はびきのホールM

演奏 はびきのオルガン研究会

(LIC はびきのオルガン講座修了生)

お話 土橋 薫氏 費用 入場無料

申込・問合せ 大野 携帯 080-1451-8697

## 羽曳野オープン杯 GG 大会 (グラウンド・ゴルフ大会)

主催 南大阪 G & G

日時 6月4日(土)(予備日6月6日(月))  
小雨決行

会場 グレープヒル運動公園

定員 先着 350人(5人以上で申込)

費用 1人1,000円(保険代含む)

申込 4月20日(水)必着

問合せ 後藤 ☎ 953-6943

## 東日本大震災募金の報告

市と社会福祉協議会へ寄せられた、募金の合計額は88,490,171円となりました。

たけるの里	582円	中原家一同	10,000円
羽曳野市ゲートボール協会	10,000円	LIS 彩美会 代表 秋月オサム	10,000円
LIC はびきのパルネット文洋堂	18,003円	スバル後援会	100,000円
陵南の森グループ連絡協議会	100,000円		【敬称略・順不同】

## ふるさと納税ありがとうございます

田中実様 渡海英雄様 立山博一様 貴志敏夫様  
使い道、累計などは市ウェブサイトをご覧ください。

## 風流韻事 市民のみなさんの趣味の欄です

子の嘘をまだ信じた 親の性 久世高鷲	どの子にもほしい愛の 手今すぐに 浦かつ美	菅公の三分の枝にはや メジロ 田中豊	うららかに迷い桜の 雨水かな 津村尚江	枯枝にひなたぼっこか 夫婦鳩 中戸松彦	愛犬に肩をたたかれ ハイ散歩 原口千鶴子
梅の香に友の病の闘い が 息吹きあいみて春の 喜び 梶原富士子	見舞う人少なき老人 病棟に 老母は風邪にて十日 過ごしたり 浜沢壽美子	入園を心待ちにし春 四月 満開の桜思ひ出添へ る 浅田真由美	ランドセルも子らの名 前もきらきらに なれど桜は永遠の春 色 西村真千子	ふたかみの空にかぎ ろい立つ見えて きつと良き報届く気 のする 赤澤皆子	【俳句・川柳】
俳句・川柳などジャンルは問いません。なお、初めての方やしばらく掲載していない方を優先していますので、ご了承ください。また、投稿の作品・氏名には、必ずふりがなを添えてください。 (あて先) 〒583-8585 羽曳野市役所 秘書課広報担当					【短歌】

# 社会福祉協議会

社協の地域福祉活動協力金にご協力をお願いします

総合福祉センター 1階⑦番

◆☎958-2315 ◆FAX958-3853

◆http://www.hasyakyo.net/

◆Eメール: hasyakyo@alpha.ocn.ne.jp

## ◆愛の献血にご協力を♥

400ml献血、複数回献血へのご協力をお願いします。

特に若年層の献血者が激減しています。

8日(金) 羽曳野市役所

受付時間 10:00~12:30

13:00~16:30

血液センターからの申し出により400ml献血限定での受付になります。

献血カードをお持ちの方は、【献血方法別の次回献血可能日】をご確認ください。

※本人確認のため、受付時に身分証明書(免許証・保険証など)の提示をお願いする場合があります。

## ◆「ベビっこひろば」

4月の「ベビっこひろば」はお休みです。

問合せ ベビーハウス社協 ☎930-0240

## ◆登録ヘルパー募集!!

詳細は下記までお問い合わせください。

羽曳野市社会福祉協議会 ☎958-2315

## ◆シルバーアドバイザー はびきのディスコン部会 ボランティア募集

ディスコンの練習をして、慣れてから市内高齢者施設等でディスコンを通してご利用者さんと触れ合うボランティア活動していただきます。

※ディスコンとは、円盤を投げて得点を競う競技のことです。

練習日時

毎月第1・3・5月曜日 13:30~15:30

練習場所 市役所別館2階

(総合福祉センター)健康ライフ訓練室

対象

羽曳野市内でボランティア活動できる方

問合せ 羽曳野市社会福祉協議会

(☎958-2315)

## ◆非常勤保育士募集

詳細は、お問い合わせください。

あおぞら保育園

羽曳野市古市 2-2-27 ☎950-1105

ベビーハウス社協

羽曳野市高鷲 9-2-17 ☎930-0240

## ◆マルハン車いす寄付

株式会社マルハン様より、車いすのご寄付をいただきました。

車いす貸し出し事業で活用させていただきます。ありがとうございました。

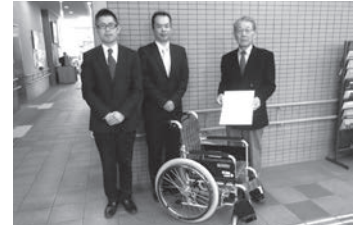

### 善意のご寄付ありがとうございます

(平成28年2月)(敬称略)

匿名	¥2,000
四ツ葉のクローバー 涌元 順子	¥2,000
浅田 照次	¥20,000
浅田 悦弘	¥10,000
羽曳野市環境衛生事業協同組合	¥30,000
ハートウイング羽曳野	車いす2台
株式会社マルハン	車いす1台

## こちら 羽曳野けいさつ署

誉田 4-2-1

☎952-1234

## ある日突然、死亡事故にあわないために! ゆっくりと マナーを乗せて ふむペダル ~自転車も「一時停止」~

自転車の死亡事故の約4割は、出会い頭事故です。

自転車も車の仲間! 「一時停止」の標識のある場所では、必ず一時停止をして安全を確認しましょう。

### 「春の交通安全市民大会」開催のご案内

春の全国交通安全運動(4月6日から15日)に先駆けて、交通安全市民大会が開催されます。私たちの街から交通事故をなくせるよう、交通安全に関心を寄せていただくためにも、皆様のご参加をお待ちしております。

日時 4月5日(火)

午後2時から午後4時までの間

場所 羽曳野市立市民会館(羽曳野市誉田1-4-4)

内容 交通安全大会宣言、各表彰、園児等による和太鼓演奏

※なお当日は、駐車場所の関係からお車でのご来場はご遠慮ください。

## テロ対策にご協力ください! ~テロ許さへん!みんなで守る街の安全~

本年5月26、27日に「伊勢志摩サミット」が開催されます。国際的行事は、テロ組織にとって恰好の攻撃対象であり、また開催場所以外でも人が集まる商業施設や会館等が対象となることがあります。不審者や不審物件を発見した際は、最寄りの警察署等に通報を! 急を要する場合は110番通報にご協力をお願いします。

全国をあげたサミット安全開催の取り組みに、

ご理解、ご協力をお願いします!

## ナンバープレートを守れ!

春の地域安全運動(4月19日から28日)にあわせて、ナンバープレート盗難防止ネジ取付キャンペーンを実施します。

日時 4月23日(土)

午前10時から午前11時までの間(荒天時中止)

場所 羽曳野市役所駐車場

取付車両 普通自動車、軽四自動車先着100台(構造上、取り付けできない車両もあります)

※問い合わせ先 羽曳野警察署 防犯係  
☎952-1234 内線263





# はびきの祭

今年は5年ぶりに  
はびきの  
コロセアム  
での開催です！

主催：第41回はびきの市民フェスティバル白鳥伝説「はびきの祭」実行委員会 共催：羽曳野市 後援：羽曳野市教育委員会

**5月5日AM9:00~PM4:00 雨天決行**

■5月5日こどもの日 プログラム



大会会長  
北川 嗣雄



実行委員長  
花川 智彦  
(一社)羽曳野青年会議所

## ご挨拶

41年の永きにわたり「はびきの市民フェスティバル」も市民の皆さまのご支援のもと一歩ずつ着実にその歩みを進めてまいりました。今回、第41回目を迎えることができますのも、ひとえに皆さまのお陰と感謝いたしております。

本年度は、場所をはびきのコロセアムに移し、「子ども達の笑顔と想い出」をテーマに開催させて頂きたいと考えております。当日は「子どもと家族のゾーン」におきましては、子ども達が楽しめる企画「大金魚すくい大会」や百舌鳥・古市古墳群の世界文化遺産登録に向けたイベント等、多数準備させていただき予定でございます。また「環境とふれあいのゾーン」や「音楽とイベントのゾーン」では子ども達もより楽しめるプログラムを多数ご用意いたしております。

ご家族とのふれあいはもちろん、未来の羽曳野が笑顔いっぱい「まち」になりますように願いを込め、楽しい「はびきの市民フェスティバル」にしたいと考えております。

ご家族、お友達お誘いあわせの上、是非、お越し下さい。たくさんの方のご来場を心よりお待ちしております。

第41代実行委員長 花川 智彦

時間	はびきのコロセアム				
	メインステージ	本部前	メインアリーナ	正面玄関	サブアリーナ
9:00 (30分)	◆オープニングセレモニー		9:30		
9:30 (30分)	◆少年少女合唱 羽曳野少年少女合唱団		チケット 販売開始		
10:00 (45分)	◆ダンス!ダンス!DANCE!!		10:00	10:00	10:00
10:45 (10分)	◆太鼓演奏 和太鼓「昂」			ソライカー づくり	わんぱく相撲はびきの場所／平和展
10:55 (15分)	◆環境ステージ			11:00	
11:10 (25分)	◆新極真カラテ演武 新極真会南大阪支部内藤道場		大金魚すくい大会	11:15	
11:35 (45分)	◆舞踊連合会と市民の皆さんの踊り 羽曳野市舞踊連合会			スノードーム づくり	
12:20 (30分)	◆吹奏楽演奏 羽曳野市民ウィンドオーケストラ	12:00		11:45	
12:50 (60分)	◆世界遺産クイズ ～クイズ羽曳野ヒストリア～ フェスティバル実行委員会	抽選券配布(無くなり次第終了)		12:00	
13:50 (25分)	◆太鼓演奏 羽曳野太鼓「翔」			ソライカー づくり	
14:15 (45分)	◆コーダイガーショー (一社)羽曳野青年会議所			13:00	
15:00 (5分)	◆おそうじタイム			13:15	
15:05 (5分)	◆実行委員長 挨拶			スノードーム づくり	
15:10 (50分)	◆大抽選会			13:45	
16:00	◆終了			14:00	
			16:00	ソライカー づくり	

※プログラムの内容および時間を変更する場合があります。

## 音楽とイベントのゾーン

### メインステージ

上のプログラムをご覧ください。



## 世界遺産クイズ

～クイズ羽曳野ヒストリア～

当日、だれでも参加できるクイズです！

入賞者には景品もあるよ！

12:50までに  
メインステージに集合！



# こどもと家族のゾーン

## 大金魚すくい大会!!

【大会参加方法】  
お一人様100円  
当日3名1組でエントリー。

羽曳野No.1チームはどこだ



はっけよい! のこった! のこった!



わんぱく相撲 はびきの場所



ふわふわエアーマット、  
射的、  
ピンボール、  
わなげなどなど、  
おもしろ屋台がもりだくさん♪

こどもランド



警察 こども免許証

午前・午後の部 各200枚  
無くなり次第終了

## ソーラーカーをつくろう

《要予約》(予約は事務局まで)



楽しい!  
エコ工作あります

【費用】500円  
当日ご持参ください。  
【時間】10:00~(20人)  
12:00~(20人)  
14:00~(20人)  
※小学校低学年以下のお子さまは保護者同伴  
でご参加ください。

## 環境とふれあいのゾーン

ペットボトルやマグネットで  
工作しよう!



マグネット工作



ふわふわうきうき

## ボランティア スタッフ大募集!

【内容】前日(5/4)当日(5/5)  
(会場設営、チケット受け渡し、  
来場者誘導、後片付けなど)  
【対象】高校生以上  
【申込】下記事務局まで直接、電話、  
メールにて  
①住所②氏名③電話番号  
④年齢⑤参加できる日  
をお伝えください。

## 食とにぎわいのゾーン

ワイン、焼きそば、たこ焼き、  
いか焼き、かき氷、焼き鳥、  
各種飲み物 などなど

多数出店予定!



### ■最寄駅■

近鉄南大阪線恵我ノ荘駅より  
南へ約1km

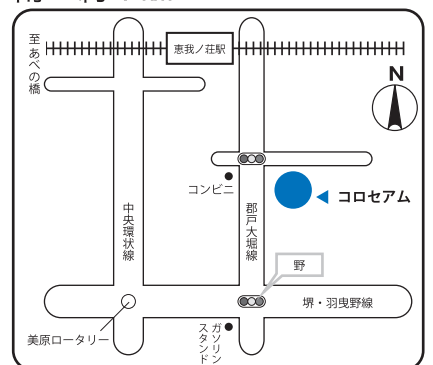

## はびきの市民フェスティバル実行委員会

事務局(羽曳野市 市民人権部 市民協働ふれあい課)  
羽曳野市役所 本館1F ⑤窓口  
メール [shiminkyoudou@city.habikino.lg.jp](mailto:shiminkyoudou@city.habikino.lg.jp)  
☎ 947-3609 FAX 958-0397

\*当日市役所・陵南の森に駐車場  
を設けていますので、お車の方  
はそちらでシャトルバスに乗り  
換えて会場にお越しください。  
(なお、電車でご来場の方は高  
鷲駅北側ロータリーにてシャト  
ルバス乗り場を設けています。)



# 世界文化遺産を大阪に

グリーンフェスタはびきの ～来て・見て・学ぶ 未来へつなぐ古市古墳群～



歡音一かのんー

## ステージイベント

- オープニング  
10:00 羽曳野太鼓  
10:30 開会式  
11:30 石見神楽  
12:55 山口整萌～篠笛～  
13:40 歡音一かのんー  
14:25 誉田中学校吹奏楽部



山口整萌



「伝統芸能でつながる

世界遺産のまち」

## 石見神楽温泉津舞子連中

いわみかぐらゆのつまいこれんちゅう

予定演目「日本武尊」「八幡」



花苗の無料配布  
(引換券受付 ①9:00～②12:00～)

島根県温泉津町物産販売

J:COM(体験・ゲームコーナー)

自然工作教室(シニア自然大学校)

歴史体験コーナー(埴輪パズル体験など)

もずふる応援隊  
オリジナルグッズ販売

古代衣装体験

百舌鳥・古市古墳群  
世界文化遺産登録PRイベント

こどもランド  
(ふわふわ・ボールプール)



クッション

クッキー



同時開催



平成28年

4月29日(祝) 9:30～15:00

誉田八幡宮 応神天皇陵側広場

小雨  
決行

<主催>羽曳野市 羽曳野市連合区長会 <後援>大阪府 堺市 藤井寺市  
<協力>百舌鳥・古市古墳群の世界文化遺産登録を推進する議員連盟 百舌鳥・古市古墳群世界文化遺産登録推進議員連盟  
百舌鳥・古市古墳群の世界遺産登録を応援する府民会議 もずふる応援隊 羽曳野市みどりの推進協議会  
会場周辺は混雑が予想されます。ご来場は公共交通機関をご利用ください。イベント内容は都合により変更になる場合があります。  
●問合せ● 羽曳野市役所 世界文化遺産推進室 ☎072-958-1111 (内線 4401・4402・4403)