

広報

# はなまきの

2011(平成23)年  
No.594  
**4**月号

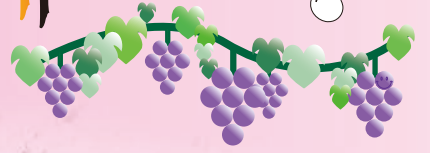



## はびきの

広 報

4 2011  
APRIL

No.594

2011年4月1日発行

発行 羽曳野市 市長公室 秘書課  
〒583-8585 羽曳野市菅田4-1-1  
072-958-1111 (代表)  
URL <http://www.city.habikino.lg.jp/>  
E-mail [mailbox@city.habikino.lg.jp](mailto:mailbox@city.habikino.lg.jp)

カメラ付き携帯電話のバーコードリーダーで左のQRコードを読み取ってください。「Eパイルシティはびきの」をご覧ください。QRコードは「Eパイルシティはびきの」の登録商標です。

## 今月の表紙

昨年4月、菅田八幡宮にて“さくら”を堪能されている写真です。写真下：古市小学校の昨年の入学式です。

## もくじ

- 2 平成23年度施政方針
- 6 大阪府議会議員選挙
- 8 study-O・市民大学
- 9 防災スプリングフェア2011
- 10 市民フェスティバル
- 12 はびきのふれ愛学のすすめ
- 14 国保特定健診ほか
- 15 後期高齢者医療制度など
- 16 消防団表彰・ギャラリーはびきの
- 17 下水道・ダイヤルイン
- 18 青少年児童センター・スポンサー募集・サラダボール
- 19 図書館だより・白鳥児童館
- 20 国民年金・かかりつけ健康メール・東洋医療
- 21 狂犬病予防注射ほか・指定管理者について
- 22 子育て支援センター
- 24 健康ファミリー
- 26 街かどから
- 28 LICはびきの
- 29 制度・お知らせ・スポーツ
- 41 相談窓口
- 42 市民のページ・風流韻事
- 43 社協・警察
- 44 グリーンフェスタ・義援金募集

## 羽曳野市

市章は「羽」の文字を抽象的に図案化し、シンプルに表現したもの。鳥のはばたきのような市の雄飛と発展性を示しています。

面積…26.44km<sup>2</sup>

人口…118,213人(前月比-62)

男… 56,558人

女… 61,655人

世帯… 48,674

(平成23年2月28日現在)

「賑わい」「健康」「安心」「環境」  
4つのキーワード

平成23年度

## 施政方針

羽曳野市長 北川 嗣雄

私が、市政運営を担当させていただきこととなり、間もなく7年を迎えようとしています。市長就任からの私の思いとして、「市民の皆様の声に耳を傾けること」、「透明でガラス張りであること」を基本方針に掲げ、これまで、市政運営の課題を明らかにし、その解決に努めてまいりました。

また、「今あるもので、今できることを、今すぐ実現する」、「次代にツケを先送りしない」を信条として、『再生から躍進へ』と一心不乱に取り組んできたところでございます。

仕事のムリ・ムラ・ムダをなくし、徹底した業務管理、改善を行うとともに、継続事業等についても、評価・見直しを繰り返し行うなど、常に最善は何かということ意識しながら、今後の方向づけを検討、整理しながら事業を推進してまいりました。また、地域の実情や市民ニーズに適した行政サービスが提供できるよう、議員各位並びに市民の皆様のご意見をお伺いしながら、それぞれの業務に高い意識と責任を持って取り組み、市政の各分野において、一定の成果があがってきていると認識しています。

今後とも「賑わい」、「健康」、「安心」、そして、「環境」の4つのキーワードを基本に、「元気なはびきの」、「笑顔のはびきの」、「誇れるはびきの」の実現を大きな目標とし、市民サービスの向上や市民の安全、安心な生活を守ることを第一と考え、計画や事業を滞りなく推し進めることにより、『安定と新たな羽曳野づくり』に全力で取り組んでまいります。





## 1. 「安全・安心、快適で住みやすいまち」づくりの推進

- ◆「救急安心センターおおさか」の事業運営参加
- ◆防犯カメラの設置
- ◆環境にやさしいまちづくりの推進
- ◆古市駅東側広場の整備
- ◆古市駅舎周辺のバリアフリー化の推進
- ◆景観計画の策定
- ◆府営古市住宅の早期建替えの促進
- ◆市道古市153号線の整備
- ◆社会資本総合整備計画の策定
- ◆ストック総合改善事業



古市駅東側広場 整備イメージ図



峰塚公園管理棟 整備イメージ図

- ◆市営住宅への住宅用火災警報器の設置
- ◆都市計画道路八尾富田林線・府道郡戸大堀線の整備促進
- ◆市道郡戸古市線バリアフリー化事業
- ◆峰塚公園管理棟の開設
- ◆第3回グリーンフェスタの開催
- ◆第5次水道施設整備事業
- ◆公共下水道事業（汚水整備・雨水整備）
- ◆下水道事業の健全化

## 2. 「健康で生き生きと暮らせるやさしいまち」づくりの推進

- ◆「ふれあい健康まつり」、「はびきの健康フォーラム」の開催
- ◆「NHK全国放送公開番組」の開催
- ◆大腸がん検診の無料クーポン券の配布
- ◆ヒブワクチン・小児用肺炎球菌ワクチン・子宮頸がん予防ワクチンの予防接種にかかる費用助成
- ◆特定健診・特定保健指導の受診率・利用率の向上
- ◆収納コールセンターの設置（国民健康保険料の納付相談等）
- ◆コンビニエンスストアにおける国民健康保険料の収納の実施
- ◆自殺防止に向けた相談支援体制の充実
- ◆「ふれあいネット雅び」の拡充



- ◆救急医療情報キットの配付
- ◆介護予防事業の推進・地域密着型サービス基盤の充実
- ◆徘徊高齢者SOSネットワーク事業の拡充と認知症サポーターの養成
- ◆「第5期高齢者いきいき計画」の策定
- ◆「第2期障害者基本計画」「第3期障害福祉計画」の策定



### 3. 「次代を担う子どもを育むまち」づくりの推進

- ◆こんにちは赤ちゃん事業・養育支援訪問事業の実施
- ◆妊婦健康診査の公費助成の充実
- ◆「(仮称)古市複合館」の整備
- ◆峰塚中学校屋内運動場の耐震補強工事・校舎の実施設計
- ◆誉田中学校耐震化対策も含めた新築建替えなどの設計
- ◆埴生幼稚園の新築建替え工事
- ◆羽曳が丘幼稚園新築建替えに向けた設計
- ◆幼小中一貫教育の推進
- ◆学校の安全管理・学習環境の向上の取り組み推進



(仮称)古市複合館 整備イメージ図



### 4. 「魅力ある地域社会を拓く活力あるまち」づくりの推進

- ◆「(仮称)羽曳野市人権施策基本方針及び基本計画」の策定
- ◆図書館インターネット予約サービスの開始
- ◆健康ふれあいの郷グラウンド・ゴルフ場の増設工事
- ◆はびきのコロセアムのコートラインの変更
- ◆駒ヶ谷駅西側公園・観光農園の一体的な整備
- ◆駒ヶ谷地区における遊休農地の有効活用の推進

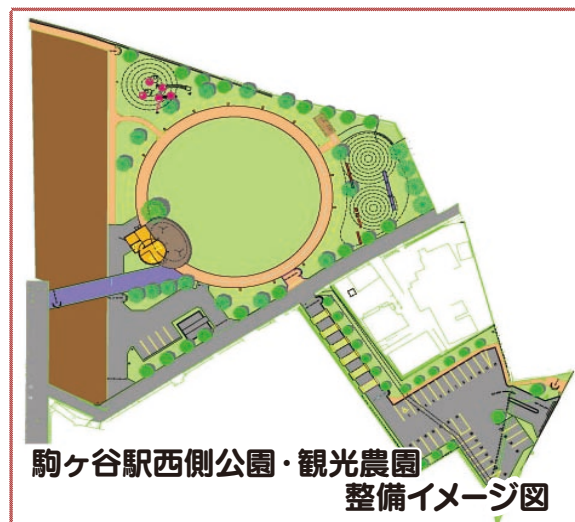

- ◆道の駅「しらとりの郷・羽曳野」アジサイの植樹・多目的施設のオープン式典とあわせた記念イベントの開催
- ◆古市古墳群の世界文化遺産登録に向けた推進体制の強化
- ◆重要文化財「吉村家住宅」消火設備更新への助成



## 5. 「信頼に基づく市民とともにつくるまち」づくり

- ◆環境にやさしい「(仮称) 緑と市民の協働ふれあいプラザ」の整備
- ◆情報セキュリティ外部監査の実施
- ◆地上デジタルテレビ放送への完全移行に向けた取り組みの実施
- ◆広報機能の充実 (広報紙やホームページの内容の充実・大型モニター  
の設置)
- ◆市税の公平性の確保と収納率の向上 (市税催告コールセンターの  
拡充・インターネット公売の実施など)
- ◆財政健全化計画に基づく、行財政改革の推進 (事務事業の評価・  
見直しなど)
- ◆地方分権の推進 (「特定非営利活動法人の設立の認証等」、「児童福祉  
施設設置にかかる認可等」など 11 事務)



ホームページのリニューアル

### (仮称) 緑と市民の協働ふれあいプラザ 整備イメージ図

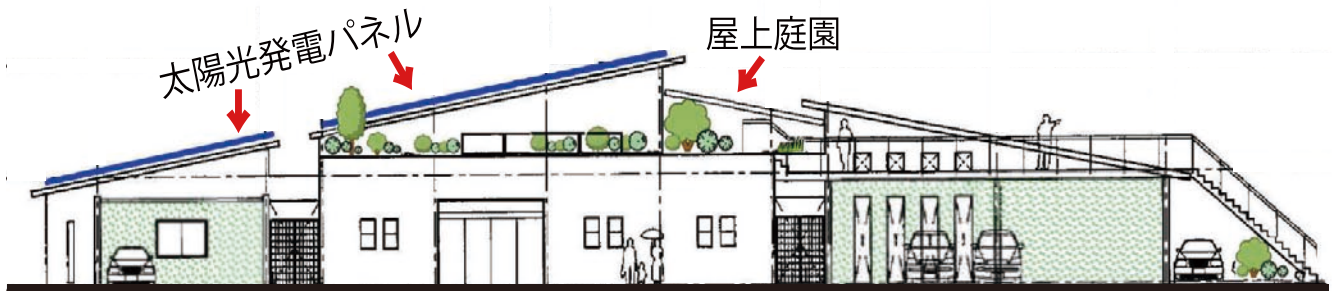

今年度は、第5次総合基本計画の折り返しの年であり、節目の年となります。また、私自身にとりましても二期目の任期を総括する重要な1年であります。「一步、さらに一步前へと、着実に踏み出す」という意気込みで羽曳野の飛躍に向け、「次代のはびきのづくり」に取り組んでまいります。市政の主役は市民であることは言うまでもありません。私は、その舵取り役として最終的に決断を下すという責任の重大さを肝に銘じ、最善の熟慮を尽くし、ためらうことなく即時実行する覚悟を持って、これからも市政運営に臨んでまいります。今後とも、子どもから高齢者まで誰もが、「羽曳野に住んでよかった、今後とも住み続けたい」と感じていただけるような『ふるさと羽曳野』づくりの実現に向けて、市政運営に全力を傾注してまいります。



道の駅「しらとりの郷・羽曳野」アジサイ

※施政方針の詳細については、[市ウェブサイト](#)をご覧ください。



# 大阪府議会議員選挙 羽曳野市選挙区 (定数1人)

## 投票日は4月10日(日) 午前7時から午後8時まで

開票は投票日の午後9時から、市民体育館(西浦)で行ないます。

### 投票できる人

今回の選挙で投票できる人は、満20歳以上(平成3年4月11日までに生まれた人)の日本国民で、平成22年12月31日までに羽曳野市の住民基本台帳に記載され、引き続き居住されている人です。

### 入場整理券は各家庭に郵送

#### ■各自の入場整理券をお持ちください■

投票所入場整理券は、世帯ごとに同封して4月1日までに各家庭に郵送します。紛失しないようにして、投票所へ持参してください。何らかの事情で届かなかった場合でも選挙人名簿に登録されていれば投票できますので、投票所へお越しください。

### 期日前投票所で投票できる人

#### ■期日前投票所で投票できる人■

選挙の投票は、原則として投票日に選挙人が投票所に行って投票することになっています。しかし、投票日に他の市区町村で仕事をしているとか、やむを得ない用務で市外へ出掛ける(出張、旅行、滞在)などの理由で、投票日当日に投票所へ行ける見込みのない人は、期日前投票所で投票することができます。

#### ■期日前投票所での手続き■

投票所入場整理券を持って、本人が市役所4階会議室または総合スポーツセンター(はびきのコロセアム)1階幼児室までお越しください。宣誓書(請求書)に不在の理由などを書いて投票していただきます。身体が不自由なため車いすなどをご利用で、市役所4階へお越しの方は、担当職員がご案内いたします。

### 期日前投票(不在者投票)ができる期間と場所

4月2日(土)～4月9日(土)

午前8時30分～午後8時

○羽曳野市役所本館4階会議室

○羽曳野市立総合スポーツセンター  
1階幼児室(南恵我之荘4-237-4)

入場整理券を持ってお越しください。

#### ■選挙公報は各家庭に配布■

選挙公報は、候補者が提出した政策などを原文のまま写真印刷して、各家庭に配布します(4月9日までにお手元に届く予定です)。また、主な公共施設に選挙公報を備えますので、ご利用ください。

選挙公報が届かない場合は、選挙管理委員会へお問い合わせください。また、点字版および朗読テープによる「選挙のお知らせ」も用意しています。

#### ■候補者のポスターは公営掲示板に■

各候補者のポスターは、選挙管理委員会が設置した243カ所のポスター掲示板に貼られます(それ以外の屋外掲示は違法になります)。選挙期間中は、掲示しているポスターにいたずらしたり、ポスターを破損したりすると処罰されますので注意してください。

#### ■郵便による不在者投票■

郵便による不在者投票用紙の請求期限は4月6日(水)までです。郵便投票証明書をお持ちの方で、不在者投票用紙の請求をされていない方はお急ぎください。

#### ■指定施設での不在者投票■

指定施設の病院等に入っている人の場合は、投票したい旨をその病院長(施設長)に申し出ると、その病院(施設)で不在者投票をすることができます。

#### ○市内の指定病院(施設)

◆丹比荘病院 ◆島田病院 ◆城山病院 ◆豊川病院  
◆藤本病院 ◆高村病院 ◆府立呼吸器・アレルギー医療センター(旧府立羽曳野病院) ◆老人保健施設悠々亭 ◆老人保健施設まほろば ◆老人保健施設あつたか村 ◆養護老人ホーム四天王寺たかわし寮 ◆四天王寺悲田院養護老人ホーム・特別養護老人ホーム ◆特別養護老人ホーム河原城苑 ◆羽曳野特別養護老人ホーム ◆ケアハウスはびねす軽里 ◆ケアハウススマイル ◆特別養護老人ホームスマイル ◆ケアハウスロイヤルアンジュ ◆特別養護老人ホームアンジュ ◆介護付有料老人ホームライフコート春秋 ◆介護付有料老人ホームライフビュー ◆特別養護老人ホームあすくの里 ◆特別養護老人ホームあすくの里(老人短期入所施設) ◆オアシス北燦(ほくさん)  
◆介護付有料老人ホームグッドタイムまほろば

### 大阪府議会議員選挙における住所移転者の選挙権の行使について(お知らせ)

平成23年4月10日に大阪府議会議員選挙が行われます。最近、住所を移動された方は、投票の場所などが変わることがあります。次の表をご覧ください。お間違いのないようご注意ください。

届出の別	届出の日	投票場所・投票の可否			備考
		新住所地で投票できる	前住所地で投票できる	投票出来ない	
他府県から転入された方	平成22年12月31日	○			
	平成23年1月1日			○	
大阪府内の他の市町村から転入された方	平成22年12月31日	○			
	平成23年1月1日		※		新住所地の市町村の「引き続き大阪府内に住所を有する旨の証明書」が必要です。
他府県へ転出された方	全期間			○	
大阪府内の他の市町村へ転出された方	平成22年12月31日以前に新住所地で転入届	○			
	平成23年1月1日以後に新住所地で転入届		※		新住所地の市町村の「引き続き大阪府内に住所を有する旨の証明書」が必要です。
転居届をされた方(同一市町村内)	住所地の市町村の選挙管理委員会に投票所をご確認のうえ該当の投票所へお出かけください。				

※で投票するには、新住所地の市町村の「引き続き大阪府内に住所を有する証明書」が必要です。

#### 注意

- 平成23年1月1日以後、大阪府内の市町村間で住所を移動された方は、前住所地で投票することになります。ただし、前住所地の選挙人名簿に登録されていることが必要です。
- また、前住所地で投票する際には、新住所地の市町村で発行する「引き続き大阪府内に住所を有する旨の証明書」を提示しなければ投票できません。
- 従って、前住所地で投票される方は、投票日までに新住所地の市民課(または住民課)に申し出て、「引き続き大阪府内に住所を有する旨の証明書」の交付を受けておいてください。(ただし、最近2回以上住所を移動された方は、取扱いの異なる場合があります。)



投票区	投票所	投票区域
1	古市小学校体育館	古市1丁目～4丁目、誉田1丁目、古市番地の一部 碓井1丁目～2丁目、碓井3丁目532番地～、川向
2	白鳥会館会議室	白鳥1丁目～3丁目、翠鳥園、軽里1丁目～3丁目、栄町1～8番
3	誉田中学校教室	誉田2丁目～7丁目
4	東部コミュニティセンター (石川プラザ)2階集会室	古市5丁目～7丁目、古市1479～1541番地、古市1679～1717番地、古市1726～1750番地、古市1761～1775番地、西浦1576～1625番地、大黒172番地～250番地
5	竜王寺集会所	古市番地の一部(竜王寺)、飛鳥の一部
6	高鷲中学校教室	島泉1丁目～2丁目・9丁目
7	北宮中部公民館	高鷲1丁目、高鷲2丁目1～2番、(高鷲7丁目1～5番・7丁目8番地・7丁目75～77番地)以外の7丁目、高鷲8丁目～10丁目
8	恵我之荘集会所	恵我之荘1丁目～6丁目
9	恵我之荘幼稚園遊戯室	南恵我之荘5丁目～8丁目
10	伊賀公民館	伊賀1丁目、伊賀2丁目1～7番・16～28番、伊賀5丁目～6丁目
11	人権文化センター	向野1丁目～3丁目、(向野173～225番地)以外の向野番地、野番地の一部
12	野々上公民館	野々上3丁目～4丁目、(野々上5丁目1～13番・16～17番・5丁目番地)以外の5丁目、伊賀2丁目8～15番
13	高鷲南小学校体育館	(高鷲2丁目1～2番)以外の2丁目、(高鷲3丁目1～2番)以外の3丁目、高鷲4丁目1番、高鷲5丁目6～11番・5丁目番地、高鷲6丁目、高鷲7丁目1～5番・7丁目8番地・7丁目75～77番地
14	西浦公民館	西浦3丁目・6丁目、(西浦4丁目164番地の3～22、165番地、166番地の2～27)以外の4丁目、(西浦5丁目160番地の1、161番地の2～10)以外の5丁目
15	西浦小学校体育館	西浦番地の一部(新町、蔵之内、尺度442番地(府立食とみどりの総合技術センター))
16	尺度公民館	(尺度442番地)以外の尺度、東阪田の一部
17	東阪田会館	東阪田の一部、古市番地の一部(水守)、通法寺の一部、壺井の一部、西浦番地の一部、広瀬の一部
18	広瀬会館	広瀬の一部、通法寺の一部(太閤園)、古市番地の一部、大黒251～307番地、壺井の一部
19	駒ヶ谷小学校体育館	駒ヶ谷、大黒の一部、誉田番地の一部
20	飛鳥公民館	飛鳥の一部、古市番地の一部
21	大黒公民館	大黒の一部
22	壺井青年会場	壺井の一部、通法寺の一部
23	通法寺公民館	通法寺の一部、壺井の一部
24	丹比小学校体育館	郡戸、(河原城205～208番地・210～263番地・580番地の5・585番地の1・3～5)以外の河原城、埴生野558～598番地・1023～1030番地・1057～1244番地
25	野公民館	野の一部、榎山、伊賀番地、向野173～225番地
26	府営羽曳野高鷲住宅集会所	高鷲3丁目1～2番、高鷲4丁目2～9番、高鷲5丁目1～4番、野々上5丁目1～6番・16～17番・5丁目番地
27	府営羽曳野碓井住宅集会所	碓井3丁目1～531番地、碓井4丁目
28	羽曳が丘第一集会所	羽曳が丘1丁目～8丁目、学園前1丁目～2丁目(高鷲寮)、河原城260～263番地、埴生野840番地・1245～1250番地、西浦4丁目164番地の3～22・165番地・166番地の2～27、西浦5丁目160番地の1・161番地の2～10
29	府営古市住宅集会所	府営古市住宅、市営古市住宅、古市番地の一部、大黒の一部、南古市1丁目～3丁目
30	羽曳山会館	はびきの1丁目～4丁目、府立呼吸器・アレルギー医療センター
31	羽曳が丘コミュニティセンター (MOMOプラザ)2階集会室	羽曳が丘9丁目・10丁目、羽曳が丘西1丁目～7丁目、学園前4丁目～5丁目、埴生野942番地、河原城205～208番地・210～259番地・580番地の5・585番地の1・3～5
32	島泉集会所	島泉3丁目～8丁目
33	社会福祉協議会西部事務所	南恵我之荘1丁目～4丁目
34	埴生南小学校教室	伊賀3丁目～4丁目、桃山台1丁目～4丁目、学園前3丁目・6丁目(悲田院)、はびきの5丁目～7丁目、埴生野316～324番地・805番地・823～838番地・1251～1312番地
35	野々上東連合会館	野々上1丁目・2丁目、野々上5丁目7～13番
36	新西浦会館	西浦1丁目・2丁目、栄町9～10番

### 投票所の変更のお知らせ

#### 第1投票所

古市小学校「講堂」→古市小学校「体育館」

#### 第20投票所

佛号寺→飛鳥公民館

#### 第34投票所

埴生南小学校「体育館」→埴生南小学校「教室」

各投票所には、車いすを利用されている人のための記載台と、目の不自由な人のための点字器を用意しています。投票日当日、投票所で手話通訳が必要な方は、事前に選挙管理委員会に申し出てください。

### ☆お問い合わせは…

羽曳野市選挙管理委員会  
〒583-8585

住所 羽曳野市誉田4-1-1

電話 072-958-1111

(内線 4610・4620)



# はびきの中学生 Study-O

スタディオ

今年もスタート!  
「はびきの中学生 study-O」  
参加中学生募集



市職員（教員免許所持者または塾等の講師経験者）および教員免許取得を目指す方、教員免許を所持または塾講師経験のある方が、中学生の数学・英語・国語を中心とした自学自習をサポートする「はびきの中学生 study-O（スタディオ）」を実施します。



## 対象は？

羽曳野市内の中学1年生～3年生で保護者の同意が得られる方を対象とします。

## どんな内容？

数学・英語・国語を中心とした「自学自習」をサポートします。1日3時間、各生徒が問題集などの教材を市役所の会議室に持ち込んで勉強し、わからないところや苦手部分を常駐のサポートスタッフが指導・解説します。

## 費用は？

無料とします。

## 教材は？

数学・英語・国語の教材（問題集やワークブックなど自分で学習しようと思うもの）を各自で準備・持参してください。

## どこでやるの？

羽曳野市役所内の会議室で実施します。

## いつからやるの？

平成23年5月14日から計36回実施します。詳しい日程は、参加中学生募集要項をご覧ください。

## 申込方法は？

申込書に必要事項を記入の上、下記事務局へ郵送または直接持参してください。なお、募集要項および申込書は市ウェブサイトからもダウンロードできます。なお、申込締切日は平成23年4月22日（郵送の場合は当日消印まで有効）です。

## 【問合せ】

政策推進課 特命プロジェクトチーム内

「はびきの中学生 study-O（スタディオ）」事務局  
（内線：3530・3531・3532）

## ＝はびきの市民大学 定期講座 受講生追加募集＝

お知らせ：はびきの市民大学事務局が4月1日(金)より、LIC はびきの総合受付カウンターに移動します。

定員になりしだい締め切り  
★ 募集期間は 4/15 まで

### まちづくりについて考えよう～ボランティアを通してのまちづくり～

「まちづくり」と一言でいっても、その内容や活動は様々です。この講座では、ボランティア活動を通して、「まちづくり」にどのように地域住民は関わり、活動できるかを考えます。  
【日 時】日曜日 10:30～12:00  
【定 員】60人 ※5/8と5/22の講義はボランティア体験です。どちらか1回の参加で2講義分となりますが、5/8のアジア図書館については、定員が7人のため応募者多数の場合は抽選となります。  
【受講料】6,000円/全12回

### 村上春樹と12人のライバルたち

ノーベル文学賞候補でありミリオンセラー「1Q84」で社会現象にもなった村上春樹の文学を、関係の深いライバルたちとの比較で読み解きます。講師は春樹研究歴20年、近著「村上春樹のエロス」他著作多数刊行しています。  
【日 時】日曜日 15:00～16:30  
【定 員】60人  
【受講料】6,000円/全12回

### 歌と芸能から見る江の時代

2011年放送のNHK大河ドラマ「江-姫たちの戦国」で描かれる時代は戦国時代末期から江戸時代初期に当たります。この時代は社会が動乱から安定に移行する時期で、人々が愛唱した流行歌や熱狂した芸能にも大きな特色が見られます。それらをもとに当時の人々の人生観について考えます。  
【日 時】水曜日 15:00～16:30  
【定 員】60人  
【受講料】6,000円/全12回

### “食べもの・飲みもの”から見えてくるもの

世界には文字通りさまざまな“食べもの”や“飲みもの”があります。本講座で取り上げるのはそのほんの一部ですし、なじみのないものもあるかもしれません。しかし、それらの“食べもの・飲みもの”について掘り下げて考えてみると、われわれが知っておかなくてはならない大切なことが見えてきます。一緒に学んでみませんか。  
【日 時】土曜日 15:00～16:30  
【定 員】60人  
【受講料】3,000円/全6回

### 大阪のことば—その歴史と文化—

大阪のことばをテーマに、“江戸時代の文学作品に現れた大阪方言”、“落語・漫才の大阪ことば”、“現代の大阪方言”という3つの観点から捉え、その歴史の深さ、空間的広がり、言語としてのヴァイタリティなどについて考察します。  
【日 時】木曜日 19:20～20:50  
【定 員】60人  
【受講料】3,000円/全6回

### 市民大学へのお申込みは！

#### <申込方法>

電話、FAX、メール、来館。その際、住所、氏名、年齢、性別、電話番号、希望講座名をお知らせください。

#### <申込先>

はびきの市民大学（業務受託者：株式会社みのりの里）  
〒583-0854 羽曳野市軽里1-1-1 LIC はびきの内  
TEL 072-950-5503 FAX 072-950-5650  
E-mail shimindaigaku@minorinosato.com

### 学位授与式・入学式 スプリングコンサート 「春風とともに」

【日時】4/16(土) 14:00～16:00 開場 13:30

【場所】LIC はびきの1階 Mホール

【入場】無料（直接お越しください）

#### 【コンサート出演】

大阪芸術大学大学院生・卒業生

飯田悠佳、石塚博司、井上美奈子

今里祥子、尾崎由布子、佐藤成孝

谷岡淳子、南平紗希、西山慧、増本隆

#### 【予定曲目】

「すてきな春に」「マ・メール・ロア」ほか



# 防災スプリングフェア2011

日時：**4月17日(日)** 11:30 ~ 15:00

場所：**道の駅しらとりの郷・羽曳野(野外活動広場)**

**【注意事項】**

※雨天の場合は中止いたします。※満車の場合はご了承ください。  
 ※4月16日(土)および17日(日)のバーベキュー広場の一般の貸出はいたしません。

雨天中止

## 二 東北地方太平洋沖地震復興支援 二

○東北地方太平洋沖地震復興支援の一環として、防災フェアを開催します。会場では防災に関する啓発や、東北地方太平洋沖地震への義援金を集める募金箱を設置いたします。また、和歌山県田辺市・奈良県御所市・三重県亀山市のご協力を得て特産品などの販売や模擬店も出店しますので、みなさまのお越しをお待ちしております。なお、売上金の一部は、東北地方太平洋沖地震復興支援のために寄付させていただきます。

### バーベキューコーナー

バーベキューコーナーでは、肉・海産物(イカ一夜干し・ヒオウギ貝)を現地にてお買い求めいただき、所定の場所で食べていただけます。

- ★当日ご来場いただきました方から先着100人様にらせていただきます。(整理券は9:00より配布)
- ★スペースの都合上、相席となる場合がございますので、ご了承ください。
- ★バーベキューコンロ・炭・おはし・お皿は、こちらで用意いたします。
- ★飲食物、テーブル、椅子、テントなどの持ち込みは、固くお断りします。
- ★メニュー表の焼き肉セットおよびホルモンセットは数に限りがありますが、ご購入いただき、お持ち帰りしていただくこともできます。

メニュー	セット・税込価格
焼き肉セット(国産牛)300g(バラ・ハラミ・ロース)	2,100円
ホルモンセット(国産牛)250g(ミノ・ツチタン・タン)	1,600円
ウイナセット240g(リブ・フランク・あらびきウイナ各3本)	500円
野菜セット(キャベツ・トウモロコシ・ピーマン・サツマイモ・茄子)	500円
タレ500cc(地場産)	500円

### 模擬店

ドリンク(ビール、ワイン、ソフトドリンク)  
 焼肉・鶏のから揚げ  
 フライドポテト・クレープの販売など

### ☆多目的施設の愛称募集!



3月5日現在:工事中

雨天中止の時は愛称募集も中止いたします。

道の駅しらとりの郷・羽曳野内に新しく多目的施設が完成しました。そこで、これからも皆様の道の駅の施設として親しまれるような愛称を募集します。

★応募資格は当日道の駅イベント会場にご来場いただいた方(応募は一人一案)。また、応募方法は道の駅イベント会場受付にて応募用紙を配布いたします。

【問合せ】 道の駅しらとりの郷・羽曳野(総合棟) TEL072-957-6900

※天候不順による、雨天中止などのお問い合わせ先は上記 道の駅と羽曳野市役所産業振興課(TEL072-958-1111)へ 当日の8:30以降にお願いします。

場所：道の駅しらとりの郷・羽曳野(野外活動広場)

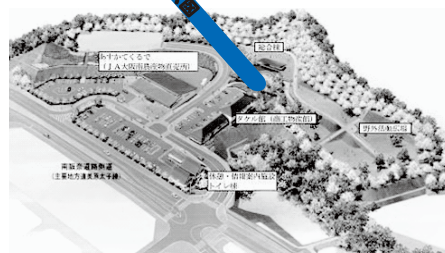

フェア会場配置図



# 第36回 はびきの市民フェスティバル 「絆」復興支援プロジェクト ～がんばろう!!東北・関東～

5月5日〔こどもの日〕 9:00～16:00(雨天決行)  
今年「はびきのコロセアム」で開催!!

主催:はびきの市民フェスティバル実行委員会 共催:羽曳野市 後援:羽曳野市教育委員会

当日先着500人の方に  
商品をプレゼント!!

整理券配布 9:45～  
場所 配布&引換テント  
商品の引換 11:00～  
場所 配布&引換テント

## 5月5日ステージプログラム



大会会長  
北川 嗣雄



実行委員長  
阿比留 誠

### ご挨拶

36年の永きにわたり「はびきの市民フェスティバル」も市民の皆さまのご支援のもと一歩ずつ着実にその歩を進めてまいりました。今回第36回目を迎えることができますのも、ひとえに皆さまのお陰と感謝いたしております。

本年度は、場所をはびきのコロセアムに移し、「子どもたちの笑顔と未来の羽曳野」をテーマに開催したいと考えております。当日は“子どもと家族のゾーン”におきまして、例年以上に力を入れ、子どもたちが楽しめる企画を多数準備させていただき予定です。また、恒例となりました“食とイベントのゾーン”や“音楽と文化のゾーン”では例年とは嗜好を変え、子どもたちもより楽しめるプログラムを多数ご用意いたしております。

ご家族とのふれあいはもちろん、未来の羽曳野が夢のある笑顔いっぱいの「まち」になりますようお願いを込め、楽しい「はびきの市民フェスティバル」にしたいと考えております。ご家族、お友だちお誘いあわせの上、是非、お越しください。たくさんの方の皆さまのご来場を心よりお待ちしております。

実行委員長  
阿比留 誠

時間	はびきのコロセアム				
	メインアリーナ(特設ステージ)	サブアリーナ	屋外ステージ	子どもランド	正面玄関
9:00 (60分)	●開会式 ●ステージ紹介(各所属団体)				
10:00 (15分)	●ハトン演技 PL阪南MBA	10:00	10:00	10:00	10:00
10:15 (30分)	●コーダイガーショー 羽曳野青年会議所				
10:45 (50分)	●未定				
11:35 (15分)	●友禅流し、とんぼり人情、花笠音頭 芸能連合会				
11:50 (40分)	●芸能連合会と市民の皆さんの踊り 羽曳野市民音頭、タケルくん音頭 ●河内音頭 羽曳野河内音頭同好会				
12:30 (20分)	●太鼓演技 羽曳野太鼓「翔」				
12:50 (25分)	●新極真カラテ演武 新極真会南大阪支部内藤道場				
13:15 (10分)	●未定				
13:25 (30分)	●コーダイガーショー 羽曳野青年会議所				
13:55 (50分)	●未定				
14:45 (15分)	●太鼓演技 和太鼓「昂」	15:00	15:00	15:00	15:00
15:00 (5分)	●袋音頭 羽曳野市婦人団体協議会				
15:05 (10分)	●お掃除タイム(参加者全員)				
15:15 (10分)	●未定				
15:25 (35分)	●大抽選会(メインステージ)				
16:00	終了				

※プログラムの内容および時間を変更する場合があります。

## 音楽と文化のゾーン

○お茶席を開催!!(はびきのコロセアム1階ロビー)

○がんばれ!東北

～絆 シンフォニア テイクマイハンズ～開催!!(野外ステージ)

### 羽曳野市平和展&人権展開催

場所: はびきのコロセアム1階ロビー・パビリオンブース  
時間: 10:00～15:00  
内容: 「平和・人権・国際関係パネル展示」  
「特設人権相談」「平和ハートふうせんの配布」 他

### がんばれ!東北 ～絆 シンフォニア テイクマイハンズ～

時間: 10:00～15:00

場所: 野外ステージ(はびきのコロセアム屋外)

内容: 「ゴスペルコーラス」「ビッグバンド」「キッズダンス」「フラダンス」などの市民パフォーマンスに加え、特別ゲスト、昭和のテレビキャラクター「はに丸」が復活して、「羽曳野市少年少女合唱団」と歌をうたったり、「タケルくん&たちばな姫」と一緒に子どもたちと撮影会を行います。

※観覧無料(チケット不要)







# はびきのふれ愛学のすすめ

## 陵南の森公民館 市民生涯学習講座(春)受講生募集



平成23年度市民生涯学習講座(春)の受講生を募集します。

◇講座募集日時(別途、受付(募集)日一覧表をご覧ください)は、各講座によって募集日時は異なります。お間違えのないようにお願いします。

◇募集受付会場  
陵南の森公民館

□各講座とも先着順で定員になりしだい締め切ります。

□定員に満たない場合は、各講座の募集日以降4/28(木)までの受付とします。(受付時間は平日9:00~17:00)

□講座運営費は受付当日に徴収します。(お釣りのないようお願いします。)

□電話での申し込みは受け付けません。代理申込みでもかまいませんが、受講生の氏名、住所、電話番号、年齢(市外の方は勤務先、学校名も)が必要です。

□各講座の申込書は1人1枚のみ配布します。申込当日に複数の講座や複数人分を申し込みされる方は、その都度列にお並びください。

問合せ: ☎952-2751

### ■受付(募集)日一覧表

受付日	曜日	時間	講座(事業)の名称
4月12日	火	13:00~15:00	歴史講座
			旅行英会話入門講座
			ビーズアクセサリ入門講座(春)
		15:00~17:00	寄せ植え入門講座(春)『季節の花をつかって』
			陶芸入門講座(春)(昼コース)
			女性のためのカラオケ入門講座
4月13日	水	13:00~15:00	女性セミナー(春)
			女性のためのゆかた着付入門講座(春)
			文芸セミナー
		15:00~17:00	韓国語会話入門講座(午前コース)
			韓国料理入門講座(春)
			陶芸入門講座(春)(夜コース)
4月14日	木	18:00~20:00	刺繍入門講座(春)
			パソコン入門講座(春)
			韓国語会話入門講座(夜コース)
		18:00~20:00	クッキングセミナー(春)
			英会話入門講座(はじめてコース)
			英会話入門講座(ステップアップコース)

## 講座案内

### 歴史講座『古代を彩る人々と羽曳野』

○対象 羽曳野市在住、在勤、在学の方  
 ○会場 陵南の森公民館 第1.2.3研修室  
 ○時間 14:00~15:45 ○定員 100人  
 ○講座運営費 2,700円

5/10(火)	日本武尊と白鳥
5/31(火)	仲哀天皇と津堂
6/21(火)	応神天皇と誉田
7/12(火)	允恭天皇と国府
8/23(火)	雄略天皇と島泉
9/13(火)	安閑天皇と古市
10/4(火)	現地見学: 応神天皇を支えた人々の古墳と社寺を歩く
10/25(火)	聖武天皇と柏原
11/15(火)	孝謙女帝と弓削

大阪府文化財センター理事長  
奈良大学名誉教授 水野 正好

### 旅行英会話入門講座

○会場 陵南の森公民館 会議・視聴覚室  
 ○時間 10:00~12:00 ○定員 35人  
 ○講座運営費 3,600円(別途教材費実費)

5/12(木)	外国を旅行したとき、現地の人々とのふれあいは、旅の楽しさをいっそう思い出深いものにします。機内やホテル、またはレストラン、ショッピングなどさまざまな場に応じて、実用的な表現方法を楽しく学びます。英語が苦手な方もトライしてみませんか。
5/26(木)	
6/9(木)	
6/23(木)	
7/7(木)	
7/21(木)	
9/1(木)	
9/15(木)	
9/29(木)	
10/13(木)	
10/27(木)	英会話教室講師 箕輪 恵子
11/10(木)	

### ビーズアクセサリ入門講座(春)

『テグスを使って立体的な作品作りを楽しみましょう』

○対象 市内在住、在勤、在学の方  
 ○会場 陵南の森公民館 会議・視聴覚室  
 ○時間 14:00~16:00 ○定員 20人  
 ○講座運営費 2,400円  
 ○持物 ハサミ、セロテープなど

6/6(月)	華やかなロングネックレス
6/20(月)	ネックレスとお揃いのリング
7/4(月)	ウサギのストラップ

ビーズ手芸家 背戸 明美

### 寄せ植え入門講座(春)

『季節の花をつかって』

○対象 市内在住、在勤、在学の方  
 ○会場 陵南の森公民館 中庭  
 ○時間 14:00~15:30 ○定員 40人  
 ○講座運営費 2,000円  
 ○持物 手袋、スコップ、持ち帰り用ゴミ袋

5/17(火)	季節の花を使った自作の寄せ植えで楽しみませんか。だれでも簡単に短時間でできます。 フラワーコーディネーター 田辺 加代
---------	--

### 陶芸入門講座(春)(昼コース)

『やきものを楽しむ手作り陶芸』

○対象 市内在住、在勤、在学の方  
 ○会場 陵南の森公民館 実習室  
 ○時間 13:00~16:00 ○定員 20人  
 ○講座運営費 3,500円  
 ○持物 タオル、エプロン、ふきん、新聞紙

1	5/13(金)	手廻しろくろを使って土のぬくもりに触れ、陶芸の基礎から体験しましょう。
2	6/10(金)	
3	7/8(金)	陶芸愛好家 横田 昭二郎

### 女性のためのカラオケ入門講座

○会場 陵南の森公民館 第1.2.3研修室  
 ○時間 19:00~21:00 ○定員 100人  
 ○講座運営費 3,000円  
 ○共催 陵南の森公民館グループ連絡協議会

5/10(火)	8/23(火)	初心者に理解しやすい発声の基礎から上手く歌唱するコツを一緒に勉強しませんか。
5/31(火)	9/13(火)	
6/21(火)	10/4(火)	
7/12(火)	10/25(火)	
8/2(火)	11/15(火)	

ポリドールレコード・キングレコード  
徳間ジャパンで作曲家として活躍

FKS 歌謡学院長 藤本 勉

### 女性セミナー(春)

『誰にでもできる正しい健康法』

○対象 市内在住、在勤、在学の女性の方  
 ○会場 陵南の森公民館 第2・3研修室  
 ○時間 15:00~16:30 ○定員 40人  
 ○講座運営費 1,500円  
 (※動きやすい服装で受講してください)

5/13(金)	継続できる簡単なストレッチの基礎
5/27(金)	実技
6/10(金)	精神と肉体のつながり
6/24(金)	バリエーション
7/8(金)	過去4回分の復習及び個別相談

ハードな運動よりも日常簡単にできる健康法、ストレッチングが体に一番良く効果がでます。しかし健康法については、誤った情報が数多くあります。正しい健康法をきちんと学び、楽しくポジティブに健康になりましょう!

元宝塚歌劇団 ストレッチ講師 中村 素子

女性のためのゆかた着付入門講座(春)	
○会場 陵南の森老人福祉センター 2階大広間	
○時間 19:00～21:00 ○定員 20人	
○講座運営費 600円	
○持物 ゆかた・腰紐3本・タオル2枚・半巾帯	
6/23(木)	浴衣の着方
7/7(木)	半巾帯の結び方いろいろ
着付講師 高岡 陽子	

文芸セミナー『明暗』と『続明暗』	
○対象 市内在住、在勤、在学の方	
○会場 陵南の森公民館第1.2.3研修室	
○時間 14:00～15:45 ○定員 80人	
○講座運営費 1,800円	
5/16(月)	夏目漱石『明暗』(1)
6/13(月)	夏目漱石『明暗』(2)
7/11(月)	夏目漱石『明暗』(3)
9/12(月)	夏目漱石『明暗』(4)
10/17(月)	水村美苗『続明暗』(1)
11/14(月)	水村美苗『続明暗』(2)
大阪大谷大学文学部日本語日本文学科 准教授 東 典幸	

韓国語会話入門講座(昼コース)		
○対象 市内在住、在勤、在学の方(中学生以上)		
○会場 陵南の森公民館 会議・視聴覚室		
○時間 10:00～11:30 ○定員 35人		
○講座運営費 3,600円		
※別途教材費は実費負担です		
5/11(水)	8/3(水)	アンニョンハセヨ! 『韓国語の世界へようこそ』一緒に韓国語レッスンはじめませんか。隣国の言葉である韓国語に触れることで、皆さんの視野を広げ、韓国へ旅行に行ったときなど、現地の人と少しでもコミュニケーションがとれるように学習していきましょう。まずは、韓国語の発声と初歩的なあいさつから始めましょう。
5/25(水)	9/14(水)	韓国語講師 劉 榮純 <small>ユウ・ヨンジュン</small>
6/8(水)	9/28(水)	
6/22(水)	10/12(水)	
7/6(水)	10/26(水)	
7/20(水)	11/16(水)	

韓国料理入門講座(春)	
○対象 市内在住、在勤、在学の方	
○会場 陵南の森公民館・料理実習室	
○時間 10:00～12:00 ○定員 30人	
○講座運営費 2,000円	
○持物 筆記用具	
5/12(木)	・キンパ(韓国風のり巻き) ・チャプチェ(はるさめ炒め)
5/19(木)	・トック・チヂミ ・スルメキムチ
韓国料理講師 倉木 恵子	

陶芸入門講座(春)(夜コース) 『やきものを楽しむ手作り陶芸』	
○対象 市内在住、在勤、在学の方	
○会場 陵南の森公民館 実習室	
○時間 18:00～21:00 ○定員 20人	
○講座運営費 3,500円	
○持物 タオル、エプロン、ふきん、新聞紙	
5/13(金)	手廻しろくろを使って土のぬくもりに触れ、陶芸の基礎から体験しましょう。
6/10(金)	陶芸愛好家 高谷 芳明
7/8(金)	

刺繍入門講座(春)	
○対象 市内在住、在勤、在学の女性	
○会場 陵南の森公民館 視聴覚室	
○時間 13:30～16:00 ○定員 20人	
○講座運営費 1,600円	
5/27(金)	基礎ステッチと刺し方の説明と刺繍
6/3(金)	基礎ステッチを身につけながら作品を制作
6/10(金)	作品の仕上げ
戸塚刺繍 師範 小田 由美恵	

『パソコンIT』入門講座(春)	
○対象 マウス操作と文字入力のできる市内在住、在勤、在学の方	
○会場 陵南の森公民館 会議視聴覚室	
○時間 13:30～16:30 ○定員 16人	
○講座運営費 1,000円	
○持物 デジカメ(ない方はこちらで用意します)	
6/17(金)	ワードを使って、文章の編集や案内状の作成、写真の取り込み、葉書の作り方などを習得します。
6/24(金)	羽曳野ITサポート会
7/1(金)	

韓国語会話入門講座(夜コース)		
○対象 市内在住、在勤、在学の方(中学生以上)		
○会場 陵南の森公民館 会議・視聴覚室		
○時間 19:00～21:00 ○定員 35人		
○講座運営費 3,600円		
※別途教材費は実費負担です		
5/11(水)	8/31(水)	近年の「韓流ブーム」で韓国の映画やテレビドラマもたくさん放映され韓国がとても身近になりました。言語においても数千とある世界の言葉で、動詞が最後になる文章構成は、韓国の言葉「ハングル」と日本語の二つだけだと言われています。隣国の言葉に触れることで、皆さんの視野を広げ、より快適にコミュニケーションがとれるのではないのでしょうか。入門からいっしょに学びましょう。 <small>キム ボンギ</small> 韓国語講師 金 鳳貴
5/25(水)	9/14(水)	
6/8(水)	9/28(水)	
6/22(水)	10/12(水)	
7/6(水)	10/26(水)	
7/20(水)	11/9(水)	

クッキングセミナー(春) 『休日ゆっくりおうち de ディナー』	
○対象 市内在住、在勤、在学の方	
○会場 陵南の森公民館・料理実習室	
○時間 19:00～21:00 ○定員 36人	
○講座運営費 3,000円	
○持物 エプロン、タオル、ふきん	
5/26(木)	(西洋料理) バルサミコ酢を上手に 《焼き鮭のバルサミコソース他》
6/2(木)	(中国料理) だれもが大好きB級グルメ 《揚げ鶏の香味ソース他》
6/9(木)	(日本料理) 初夏に作りたくなる和食 《揚げなすの彩りあなかけ他》
「水野真紀の魔法のレストラン」 フードコーディネーター 芦屋女子短期大学 非常勤講師 足立 敦子	

英会話入門講座『はじめてコース』			
○対象 市内在住、在勤、在学の方(中学生以上)			
○会場 陵南の森公民館 会議・視聴覚室			
○時間 19:30～21:00 ○定員 35人			
○講座運営費 3,600円			
5/19(木)	7/14(木)	10/13(木)	ゆったり、楽しく初歩的な英会話をはじめてみませんか! はじめてのかたでも安心コース
6/2(木)	9/1(木)	10/27(木)	
6/16(木)	9/15(木)	11/10(木)	
6/30(木)	9/29(木)	11/24(木)	
イギリス人英会話講師 マイロ・スウィートマン			

英会話入門講座『ステップアップコース』			
○対象 市内在住、在勤、在学の方(中学生以上)			
○会場 陵南の森公民館 実習室			
○時間 19:30～21:00 ○定員 35人			
○講座運営費 3,600円			
5/9(月)	7/4(月)	10/31(月)	英会話入門コースを終了した方や少し自信のある方はステップアップをして、新しい自分を発見しませんか!
5/23(月)	9/12(月)	11/14(月)	
6/6(月)	9/26(月)	11/28(月)	
6/20(月)	10/17(月)	12/12(月)	
イギリス人英会話講師 マイロ・スウィートマン			

★すべての講座(事業)の講座運営費については、欠席された場合でも返金いたしません。



40歳から74歳の**国民健康保険**に加入している方へ

# 特定健康診査のご案内

特定健診を受けるときは、**保険証と受診券が必要です。**  
必ず両方お持ちください。

自分ではなかなか気づかない生活習慣病を特定健診で早期に発見しましょう！

今年度は、4月から特定健康診査・特定保健指導が始まります。特定健康診査は、メタボリックシンドローム（内臓脂肪型肥満）に着目した内容の健診です。40歳以上74歳の方で、羽曳野市国民健康保険に加入されている受診対象の方には保険年金課より受診券を順次郵送し、受診券がお手元に届きしだい受診できます。（4月下旬の発送を予定してい

ます。）自己負担金は1,000円です。また、要支援・要介護認定を受けていない65歳以上の方については生活機能評価（介護予防健診）を同時に実施しますので、介護保険証を提示してください。（生活機能評価健診は国民健康保険の特定健康診査と同時でのみ受診できます。）実施医療機関は次の表のとおりです。

## 羽曳野市特定健診・生活機能評価実施医療機関

医療機関名	電話番号	医療機関名	電話番号
1 アンジュクリニック	936-1212	23 丹比荘病院	955-4468
2 上嶋クリニック	958-7733	24 調子医院	952-3150
3 江口クリニック	950-5580	25 土屋医院	957-1001
4 江藤クリニック	956-8881	26 寺田内科	957-6811
5 大塚医院	956-0130	27 豊川病院	939-8561
6 おとのクリニック	931-2001	28 仲谷・飯山クリニック	939-0450
7 加藤医院	953-5901	29 なわクリニック	958-2014
8 亀山クリニック	931-2055	30 埴生診療所	953-0885
9 かわばた医院	950-3700	31 ひきまクリニック	950-4880
10 貴志クリニック	958-9062	32 福岡医院	956-3027
11 北川内科クリニック	938-6528	33 藤野整形外科	955-0188
12 倉岡医院	954-3294	34 藤野放射線科	938-5050
13 坂本医院	956-0207	35 藤本病院	958-5566
14 坂本クリニック	958-7270	36 ぶどうの家診療所	950-0155
15 さとうクリニック	950-6656	37 ますだ整形外科クリニック	957-6815
16 四天王寺悲田院診療所	956-2985	38 松谷整形外科クリニック	950-2377
17 島田病院	953-1001	39 向野診療所	938-6226
18 しまだ耳鼻咽喉科	954-3301	40 森クリニック	930-2755
19 しもと医院	955-1661	41 ヤスダクリニック	950-4433
20 城山病院	958-1000	42 山蔭医院	956-0080
21 高村病院	939-0099	43 山田クリニック	953-0121
22 たてやまクリニック	955-3005	44 山本内科クリニック	958-1567

## 藤井寺市特定健診・生活機能評価実施医療機関

医療機関名	電話番号	医療機関名	電話番号
1 青山病院	953-1211	21 竹口クリニック	930-5600
2 市立藤井寺市民病院	939-7031	22 辰巳医院	939-8081
3 池田医院	955-0720	23 ときよしクリニック	952-8607
4 うえた内科医院	936-0088	24 鳥居医院	955-0268
5 内外科内科診療所	955-2111	25 長崎医院	955-7070
6 エノキ医院	938-0638	26 中本クリニック	952-5181
7 岡田医院	952-1550	27 ナワタクリニック	953-0666
8 数尾診療所	955-4768	28 西村クリニック	952-8460
9 可児医院	955-1847	29 はまぐち内科クリニック	931-2727
10 きした内科	955-8220	30 平松産婦人科クリニック	955-8881
11 北村外科内科クリニック	938-1700	31 福田医院	955-0657
12 久保医院	955-1220	32 藤田内科医院	954-7707
13 黒川クリニック	931-0800	33 船内クリニック	955-0678
14 くらだ内科クリニック	936-8810	34 松青会松田医院	939-4307
15 佐井胃腸科肛門科	937-2029	35 松田クリニック	931-5551
16 清水医院	955-1206	36 三根医院	955-1524
17 白江医院	955-0545	37 宮原内科医院	953-5387
18 白川医院	955-0703	38 元村医院	955-0240
19 そごうクリニック	931-0005	39 森川医院	939-5888
20 園部医院	937-2600	40 山鳥医院	954-8168

問合せ：保険年金課（内線 1761）／072-947-3605（ダイヤルイン）

## 「保険年金課」の掲示板

### 国民健康保険料のお知らせ

4月上旬に国民健康保険料納入通知書（仮算定）をお送りします。4月、5月、6月に平成22年度保険料額をもとに算定した額をお納めいただきます。7月に前年中所得等により算定した年料額を決定し（本算定）、仮算定分の保険料額を差し引いた額を7月から翌年3月まで9回に割ってお納めいただきます。年金から保険料をお納めいただいている方（特別徴収）には、2月と同じ金額を4月、6月、8月にお納めいただきます（通知書などはお送りいたしません）。

### ★ 国保への加入、脱退手続きをお忘れなく！

国民健康保険 ↔ 社会保険（被用者保険）など

国保に加入されている方が就職され社会保険（被用者保険）などに加入された場合、国保の脱退手続きが必要です。また、会社を退職された後、国保に加入される場合は加入手続きが必要です。届出・手続きをお忘れないようにしてください。

※「倒産・解雇などによる離職（特定受給資格者）」や「雇い止めなどによる離職（特定理由離職者）」をされた方は、届出により（失業時点で65歳未満の方）国民健康保険料が軽減されます。軽減となる対象など、詳しい内容は保険年金課までお問い合わせください。

### ★ 国民健康保険・後期高齢者医療 夜間窓口の開設！

国民健康保険・後期高齢者医療の保険料納付相談の夜間窓口を開設します。  
夜間窓口 4月19日(火)、21日(木) 18:00～20:00  
場 所 市役所本庁1階3番窓口 保険年金課（内 1750）

### ★ 国民健康保険料・後期高齢者医療保険料の納付は口座振替が便利！

次のものをお持ちの上、金融機関または市役所窓口でお手続きをお願いします。  
●保険証 ●預金口座振替依頼書 ●金融機関の通帳 ●通帳のお届け印  
場 所 市役所本庁1階3番窓口 保険年金課（内 1750）

# 後期高齢者医療制度に関するお知らせ

## 平成 23 年度における保険料について

<平成 23 年度保険料の算定は、平成 22 年度と変わりありません。>

年間の保険料 (注 1)	=	被保険者均等割額 被保険者 1 人あたり 49,036 円	+	所得割額 賦課のもととなる所得金額 (注 2) × 所得割率 9.34%
-----------------	---	-------------------------------------	---	--

(注 1) 年間保険料の限度額は 50 万円です。

(注 2) 所得割額の算定にかかる賦課のもととなる所得金額は前年の総所得金額および山林所得金額並びに他の所得と区分して計算される所得の金額の合計額から基礎控除額 33 万円を控除した額です。(雑損失の繰越控除額は控除しません。)

### 平成 23 年 2 月に保険料を特別徴収でお納めいただいた場合

4・6・8 月の年金受給時に、2 月にお納めいただいた同じ金額を、仮徴収額としてお納めいただきます。この場合、保険料額の通知はありません。

### 保険料の軽減について

○被保険者均等割額の軽減、○所得割額の軽減、○会社の健康保険などの被扶養者であった方の保険料の軽減があります。詳しくはお問い合わせください。

### 平成 22 年度が普通徴収で、4・6・8 月から新たに特別徴収(年金天引き)の対象となる方

平成 22 年度の保険料額をもとに 4・6・8 月の特別徴収額を決定します。その場合、事前に保険料仮徴収額の通知書をお送りします。

### 口座振替や金融機関など窓口で納めていただく方(普通徴収)

7 月に前年中所得などにより算定した年料額を決定し、平成 23 年度分保険料は 7 月から納めていただきます。

## 平成 23 年度の健康診査・人間ドック費用の助成について

### <健康診査について>

大阪府後期高齢者医療広域連合の被保険者の方々に、「健康診査受診券」を 4 月下旬頃に「受診券在中」の記載のある封筒にてお送りします。(年度途中で新たに 75 歳になられる方には、誕生月の翌月当初に順次お送りします。)

受診券がお手元に届きましたら、広域連合が指定する医療機関などにおいて、受診券に記載された有効期限まで無料(年度中に 1 回)で受診することができます。受診の際は、事前に医療機関等にご予約の上、受診券と被保険者証を忘れずにお持ちください。

### <人間ドック費用の一部助成について>

大阪府後期高齢者医療広域連合では、被保険者の方々に、健康診査ではなく人間ドックを受診された場合の費用の一部を助成しております。費用の助成を受けるには、市区町村の担当窓口に必要な書類をお持ちいただき、申請する必要があります。なお、助成を受けられるのは年度中(4 月 1 日から翌年 3 月 31 日まで) 1 回で、26,000 円を上限として費用の一部を助成します。

#### ★ 一部助成の対象となる人間ドック ★

各種計測・血液検査・胸部 X 線・上部消化管 X 線・腹部エコー・心電図などを含む基本検査です。脳ドック、基本検査を含まないドックのみを受診された場合は助成の対象となりません。

#### 【人間ドック助成の申請に必要なもの】

- ①人間ドックの領収書(原本) ②人間ドック検査結果通知書など
- ③被保険者証 ④印かん ⑤口座情報がわかるもの

問合せ 大阪府後期高齢者医療広域連合

- ◆保険料について 06-4790-2028(資格給付課)
- ◆健康診査・人間ドックについて 06-4790-2031(給付課)
- ◆羽曳野市役所 保険年金課 958-1111 内線 1760、1340

羽曳野市にお住まいの 65 歳以上の方へ(要支援・要介護認定を受けている方は除く)

## 生活機能評価(介護予防健診)のお知らせ

生活機能評価は、元気な生活を維持するための心身の能力をチェックするための健診です。各医療保険者が実施する特定健診・後期高齢者医療広域連合が実施する健康診査・健康サポート健診と同時に受診できます。

対象者：羽曳野市にお住まいの 65 歳以上の方(要支援・要介護認定を受けている方は除きます)

受診期間：平成 24 年 3 月 31 日まで ※特定健診等の受診券が届きしだい受診できます。

健診内容：基本チェックリスト(25 項目の問診)・血液検査・心電図検査など

持参するもの：介護保険証(オレンジ色)

受診できる医療機関：羽曳野市・藤井寺市の健診実施医療機関(左ページの実施機関表をご参照ください)

問合せ：高年介護課地域包括支援室自立支援担当(内線 1391)



# ～消防関係者の表彰～

3月20日(日) 大阪府消防表彰式(エル・おおさか)	
日本消防協会	
表彰旗	羽曳野市消防団
消防庁長官表彰	
永年勤続功労章	浅田 茂夫
大阪府知事表彰	
勤続功労章	芝池 吉啓
	田中 諭
	大杉 明
	岩本 憲司
	金銅 克洋
功労章	堂山 博史
	吉村 一弘
大阪府消防協会会長表彰	
功績章	藤田 岳
永年勤続章	大杉 明
	芝池 吉啓

大阪府消防協会会長表彰	
永年勤続章	岩本 憲司
	金銅 克洋
勤続章	吉井 正行
	花川 毅
勤功章	畑田 昌幸
	塚本 範親
	葉山 吉成
	葉山 勝利
	岩崎 壮平
	大木 義博
	端山 陽三
	葉山 敦子
	高畠 幸栄
	松永 清路
精勤章	新熊 國悦
	藤田 悦宏

3月6日(日) 消防記念日表彰式典 (柏羽藤消防組合消防本部)	
市長表彰	山口 雅巳
	本田 宗弘
消防長表彰	中本 和美
	松永 千尋
	樽井 義知
	打浪 孝守
	新熊 一起
団長表彰	阪本 晋之
	西口 尚宏
	谷口 敏
	大谷 晃
	堀川 悦子
	東 洋子
	仲口 規公美
	中筋 崇夫
	松井 克浩
	藤井 保宏
家族協力者表彰	山口 眞由美
	本田 知津子

地域の火災予防など、今後も活躍を期待しています!

## ギャラリーはびきの

# こころの書 わらもじ

清水先生は、大阪在住30年。わらもじとの出会いは、平成5年頃に初めて「藁(わら)」を束ねた筆を作り、おもむろに墨で字を書いたところ、その書の味わいに自分でも驚くような書が書けたとのこと。それが原点となり、今後の創作につながっていかれました。

最近では、創作活動の傍ら、カルチャーセンター、特別養護老人ホーム、小、中学校など幅広く、指導、普及活動もされています。

わらもじに上手下手はなく、自由に書くということが大切とのこと。

また、清水先生は、とりわけ藁という素材に対して、承(なが)く日本人の主食であるお米の一粒、一粒が、藁に宿(やど)されているという思いをお持ちです。

この展示会から、自由な書の中の、一つひとつの詞(ことば)に宿された、大地の恵みや、温かさを感じ取っていただけましたら幸いです。

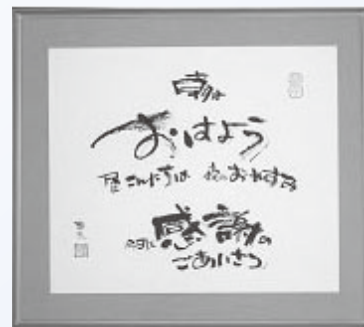

場所：羽曳野市役所 東玄関横 ギャラリーはびきの (ギャラリー展示室) 羽曳野市誉田 4-1-1

期間：4月9日(土) ～ 5月15日(日)まで【入館無料】

開館：9:00から17:00。土、日も開館。(※祝日は休館)

## おしゃべりサロン (市民協働ふれあい課 Tel 958-1111 内線 1070 Fax 958-0397)

展示を記念して、先生による作品の解説と、実際に「わらもじ」の制作体験をしていただきます。ご希望の方は、電話もしくはファクス(氏名・住所・連絡先・参加人数)でお申し込みください。【参加費無料】

日時：4月23日(土) 13:00から15:00

5月13日(金) 13:00から15:00

場所：ギャラリー展示室内

定員：10人程度(先着順で、定員になりしだい締切)

**羽曳野市都市計画下水道事業受益者負担に関する条例に基づき、平成 23 年度下水道事業受益者負担金賦課対象区域を決定しました。**

羽曳野市では市民の皆様へ衛生的で快適な生活および河川環境の水質改善を図るため、公共下水道整備を促進し、現在約 880 h a の供用開始を行なっています。平成 23 年度は、新たに約 10 h a の下水道事業受益者負担金賦課対象区域を決定し、供用開始を行ないます。つきましては、平成 23 年度賦課対象区域の土地所有者の方には受益者申告書（賦課対象区域図添付）を 4 月中に送付しますので、ご記入の上返送をお願いします。

**「受益者負担金とは・・・」**

公共下水道の利益を受ける方に建設費の一部を負担していただき、負担の公平を図るとともに、一日も早く計画的に公共下水道整備を進めるためのもので、敷地面積 1 m<sup>2</sup>あたり 450 円を乗じた額をご負担していただきます。納付方法は一括納付と分割納付があり、一括納付の場合は報奨金を差し引いた額を納付していただきます。

問合せ 下水道総務課 内線 2360

今回賦課対象になる区域は、

- 高鷲 1・2・3・10 丁目の一部
- 島泉 2・5・6・7・9 丁目の一部
- 恵我之荘 6 丁目の一部
- 南恵我之荘 2・4・5 丁目の一部
- 伊賀 3・6 丁目の一部
- 野々上 3・4・5 丁目の一部
- はびきの 4・5 丁目の一部
- 羽曳が丘 4 丁目の一部
- 軽里 3 丁目の一部
- 柴町の一部
- 野の一部
- 檜山の一部
- 郡戸の一部
- 河原城の一部

※賦課対象区域図は下水道総務課（市役所別館 4 階）で閲覧いただけます。

**ダイヤルイン方式を一部の部署に導入しました**

これまでの代表番号に加え、市役所の担当部署に直接電話をかけることができる「ダイヤルイン方式」を平成 23 年 4 月 1 日から、一部の部署で導入しました。代表番号 (958-1111) は、これまでどおり利用することができます。

(部署については平成 23 年 3 月 14 日現在)

部 署		電話番号
＝総務部＝		
管財用地課	総務担当・用地施設担当	947-3803
	車輛担当	947-3920
総務課	法規・総務担当	947-3802
	統計・文書担当	947-3812
契約検査課	総務・契約担当	947-3810
	検査担当	947-3811
税務課	税政担当	947-3614
	市民税担当	947-3615
	固定資産土地担当	947-3613
	固定資産家屋担当	947-3612
	納税担当	947-3617
	納税管理担当	947-3618
	納税相談担当	947-3619
	滞納整理担当	947-3620
＝市長公室＝		
政策推進課	企画担当	947-3801
	特命プロジェクトチーム	947-3813
＝保健福祉部＝		
福祉支援課	障害者制度推進・支援担当	947-3823
	総務担当	947-3824
高年介護課	介護保険担当・総務担当	947-3820
	認定担当	947-3821
地域包括支援室	地域包括支援センター	947-3822
保険年金課	年金担当	947-3600
	収納担当	947-3601
	資格・賦課担当	947-3602
	給付担当	947-3603
	福祉医療担当	947-3604
	保健事業担当・総務担当	947-3605
＝市民人権部＝		
市民課	総合窓口担当	947-3722
	記録担当	947-3723
		947-3724
	総務企画担当	947-3720
住居表示担当	947-3721	
人権推進課	男女共同参画担当	947-3606
	人権推進担当	947-3607

部 署		電話番号
＝土木部＝		
道路課	道路街路担当	947-3709
	管理担当	947-3710
	交通対策担当	947-3711
	計画担当	947-3712
	府営古市住宅関連道路整備室	947-3713
みどり公園課	緑化推進担当	947-3707
	公園担当	947-3708
＝都市開発部＝		
都市計画課		947-3702
建築指導課	開発指導担当	947-3703
	監察室	947-3704
建築住宅課	住宅政策担当	947-3705
	建築担当	947-3706
＝下水道部＝		
下水道総務課	管理担当	947-3910
	業務担当	947-3911
	総務企画担当	947-3912
下水道建設課	総括担当	947-3914
	工務第 1 担当	947-3916
	工務第 2 担当	947-3915
	計画担当	947-3913
＝議会事務局＝		
議会事務局	議会事務担当	947-3701
＝教育委員会＝		
教育総務課		947-3900
スポーツ振興課		947-3901
社会教育課	課外対策担当	947-3902
	世界遺産担当	947-3903
世界遺産登録準備室	文化財調査・管理担当	947-3904

担当部署がわからない場合や、閉庁時（平日の夜間、土・日曜、祝日、年末年始）などは代表番号におかけください。ダイヤルイン番号を利用された場合は、担当部署の電話台数に限りがありますので、問い合わせが集中したときには通じない場合があります。このような場合は少し時間を空けていただくか、代表番号をご利用ください。

問合せ 管財用地課 内線 3720



※幼児については、保護者同伴でお願いします。必ず上靴を持ってきてね!

日	時間	事業名	内容	定員
4月 2日(土) 9日(土) 16日(土) 23日(土) 30日(土)	14:00~16:00	子ども広場	<b>「将棋広場」</b> ~初めての人・少しでも興味を持った人は、気軽に参加してください~ 対象:おおむね小学1年生~6年生 ※開催日が変更になる場合があります。	なし
4月21日(木)	10:00~11:30	子育てセミナー	<b>「親子体操」</b> ~親子で楽しく体を動かそう!~ 講師:山本尚明氏(体育文化指導協会) 場所:青少年児童センター 体育館 持物:水筒・タオル・着替え・親子とも体育館シューズ ※定員はありませんが、初めての方は事前に申し込みが必要です。	なし

## 羽曳野市立図書館 雑誌スポンサーの募集

羽曳野市立図書館では、雑誌コーナーの充実を図るため、平成23年6月から「雑誌スポンサー制度」を始めます。雑誌は、図書館の中でも回転率・利用率の高い資料で、多くの人

が利用しています。また図書館は利用者が市内および近隣在住という地域性の高さを兼ね備えているので、高い広告価値があります。

- 提供期間 1年単位
- 提供雑誌 図書館が作成した雑誌リストの中から選択(先着順)
- 配架場所 中央図書館・陵南の森図書館から選択(先着順)
- 募集範囲 企業、商店、組織・団体(個人はお受けできません)
- 支払方法 スポンサーが図書館の指定書店に支払います。

### 想定効果

図書館では年間約28万人以上の来賓者があり、雑誌の最新号は、館内閲覧であることから多くの方の目に留まり広告効果が高いものと考えます。また、各ジャンルごとにそろえているので、そのジャンルに関心の高い層にターゲットを絞った広告を行なうこともできます。



### スポンサーになると、 こんな特典があります

1. 提供雑誌のカバーに、縦3センチメートル×横10センチメートル以内のスポンサー名を表示します。
2. 提供雑誌のカバー裏面に、広告チラシを1枚貼付できます。
3. 詳しくは実施要綱・市図書館ウェブサイトをご覧ください。

問合せ 羽曳野市立中央図書館 羽曳野市軽里1-1-1 ☎072-950-5501 FAX072-950-5502

## サラダボール

私が中学校で3年間担任した生徒と、17年ぶりにゆっくりと話をすることがありました。当時の思い出話の中で、私が彼に言ったいろいろな語録について話してくれました。当時、教員経験も少なく、きつと想いが先行していたのだろうと、私にとっては恥ずかしくなる内容も多かったのですが、何よりも驚いたのは、彼が制服の違反ズボン履いてきたときに、私が指導した時の言葉を、彼が今でも鮮明に覚えていたことです。当時、そういった指導の機会も多く、実は私自身もあまり覚えていなかったのですが、彼にとっては、とても印象深い出来事だったようで、その言葉に自分がどう感じて、自分がどう影響を受けたのかということ、本当に懐かしそうに話してく

れました。

「言葉」という言葉がありますが、まさしく「言葉」には「魂」が宿っていて、自分が伝えた言葉が、ひとりの人間にとって、どれだけの影響を与えたかということを感じたひとときでした。また、今まで子どもたちとは、どんな場面でも精一杯関わってきたつもりでしたが、あらためて自分の置かれている立場に対する畏れを抱いた場面でもありました。

コミュニケーションの方法には、さまざまな形がありますが、その中でも「言葉(文章表現も含めて)」は自分の意思を的確に伝えることができるすぐれたツールのひとつです。それを使って、私たちは、お互いを理解しあい、心と心を繋げるといふ営みをしています。ただ「言

葉」には、人を勇気づけたり、心を和ませる素晴らしい力があると同時に、使い方を誤れば、心を惑わしたり、最悪の場合、命をも奪うような負の力があることも事実です。とりわけ、多感な時期の子どもたちにとっては、人生を左右するだけの大きな力を持っていることを、私たちは胆に銘じておかなければなりません。次世代を担う子どもを育てる立場にある私たち大人にとって、自分が伝える「言葉」の力を十分に理解して、子どもたちに投げかける必要があると同時に、「魂」が宿った「言葉」を正しく使うことができる心を、子どもたちに伝えていきたいものです。

(人権推進課)

ブックステーションはびきのコロセアム ☎937-7210(火・木・金曜日 13:30～16:30) ブックステーション野々上東 ☎950-5501(月・水・金曜日 13:30～16:30)  
ブックステーション青少年児童センター ☎952-0032(月～土曜日 9:00～17:00) 青少年センター図書室 ☎958-0050(水～日曜日 10:00～17:00)

## 読んでみませんか? ～新刊案内～

『かぜの科学』  
ジェニファー・アッカーマン／著  
鍛原 多恵子／訳 早川書房



かぜに関する最新の研究を取材し、あらゆる民間療法を試し、ついには自らウイルスを接種しての人体実験。最も馴染み深くやっかいな病気に正面から挑む1冊です。

『ねむれないふくろうオルガ』  
ルイス・スロポドキン／作  
三原 泉／訳 偕成社



眠れないふくろうのオルガのために、いろいろな鳥たちがとっておきの「眠り方」を教えてください。さて、どうしたらオルガはぐっすり眠れたでしょう？

『苦節23年、夢の弁護士になりました』  
神山 昌子／著 いそつぶ社



30代、バツイチ、子ども1人あり。でも私は弁護士になりたい! 1人の平凡な女性が、23年にわたる挑戦のすえ司法試験に合格するまでを描きます。

『バレエものがたり』  
アデル・ジェラス／著  
神戸 万知／訳 岩波書店



「白鳥の湖」「くるみ割り人形」など、名前は誰でも知っているけれど、意外と内容は知られていない名作バレエ6作品の世界を紹介。

## おはなし会

4月3日(日) 陵南の森図書館 14:00  
4月9日(土) 羽曳が丘図書館 15:00  
4月10日(日) 陵南の森図書館 14:00  
4月13日(水) 東部図書館 10:30  
4月16日(土) 陵南の森図書館 15:00  
4月17日(日) 陵南の森図書館 11:00(赤ちゃんから)  
11:30(少し長いお話を聞ける子向き)  
4月23日(土) 丹比図書館 10:30  
4月23日(土) 羽曳が丘図書館 15:00  
4月24日(日) 陵南の森図書館 14:00  
4月3日、10日、17日、24日の各日曜日  
13:30(中央図書館)

### 森のゆうびん局 おはなし会

◆4月6日(水)・13日(水)・20日(水)・27日(水) 14:30  
◆4月15日(金) 10:30

### 今月の休館日

4月30日(土)

※図書館は月末日を除き日曜・祝日も平常どおり開館しています。  
ブックステーションはびきのコロセアムは、期日前投票会場となるため、3月30日～4月11日までは休館となります。

## 来てわ!!

## 一ゆめ・チャレンジ・わくわくあそび館

白鳥児童館だより

- 所在地 翠鳥園2-9-101 TEL&FAX 957-4900
- 開館時間 9:00～17:30
- 休館日 日曜・祝日、12月30日～1月4日
- 利用対象 小学生と保護者同伴の3歳以上の幼児
- 月～土曜 スポーツ・レクリエーション(室内・外)を行っています。
- 申込受付 電話での受付は、申し込み日の朝9時からです。



エコクラフト

### ★4月の主な行事予定

5日(火)	10:00～16:00	【自由教室】プラバン みんな作りにきてね!	20日(水)	15:30～16:30	【伝承あそび】将棋であそぼう はじめての人もおいで～!
11日(月)	10:30～11:30	【絵本のへや】<おはなし1.2.3> 誰でも自由に参加してね!		9:30～11:00	【トライルーム】こいのぼり作り 対象者:1～3年 定員先着:15人 申込受付:4/16～4/22(電話のみ)
16日(土)	10:00～12:00	【体験教室】手ぬいにチャレンジ!～きんちゃくを作ろう～ 対象者:4～6年 定員先着:10人 申込受付 4/9～4/15(電話のみ) 材料費:200円(当日持参)	23日(土)	14:00～16:00	【チャレンジルーム】ガラスリッツェン 対象者:4～6年 定員先着:15人 申込受付:4/16～4/22(電話のみ) 材料費:100円(当日持参)
	14:00～15:00	【スポーツ】グラウンド・ゴルフ 児童館のひろばでします。みんなおいで～! ※お茶を持ってきてください<雨天中止>		25日(月)	10:30～11:30
18日(月)	10:30～11:30	【わくわく子育てひろば】 みんなで遊ぼう「こいのぼりを作ろう」	毎週土曜日	10:00～16:00	【スポーツ】卓球であそぼう 誰でも自由にあそべるよ～!

## 茶道に入門!

1月のお茶会に向けて、礼儀・作法を習います。5月～翌年1月の計12回コースです。  
★1回目の顔合わせは4/16(土)9:30～10:00です。  
★5月からの練習日(土曜日)9:30～11:30は、後日お知らせします。  
教材費:1000円(お抹茶・お茶菓子)《4/16(土)持参》先着:10人  
対象者:4～6年 申込受付:4/1(金)～4/15(土) 電話のみ



### 平成23年度の国民年金保険料

本年4月から来年3月分までの国民年金保険料は、次のとおりです。

	保険料(月額)
定額保険料	15,020円(80円引き下げ)
4分の3保険料	11,270円(60円引き下げ)
半額保険料	7,510円(40円引き下げ)
4分の1保険料	3,760円(20円引き下げ)

定額保険料以外はそれぞれの免除を受けている場合の保険料の額です。

### 保険料の前納による割引額

国民年金保険料を前納されますと、下記のとおり保険料が割引されます。ぜひご利用ください。

なお、今年の前納の納期限は5月2日です。

#### (定額保険料を納付書で前納する場合の割引額)

	1年分	6カ月分
前納する月	平成23年4月分～平成24年3月分	平成23年4月分～平成23年9月分
前納額	177,040円	89,390円
割引額	3,200円	730円

※初めて口座振替で前納を申し込まれた方は、3月分の保険料も一緒に引き落としとなりますので、残高不足のないようにご注意ください。(引落ができないときは前納ではなく毎月の振り替えに切り替わります。)

#### ※4月末に20歳になられる方などの前納

5月1日生まれの方は4月30日が20歳到達日となり4月分から保険料が発生しますが、休日の関係で納付書が前納期限に間に合わないことがあります。5月2日に年金事務所まで直接納付書を発行してもらい、当日納付されれば前納はできますのでご注意ください。4月下旬に誕生日を迎える方や新たに資格取得の届をされる方も同様をお願いします。

### 老齢基礎年金の給付額は0.4%引き下げ

平成23年度の給付基準額は年額788,900円になります。4月分から改定されますので、6月振込分から金額が変わります。6月に送られる振込通知はがきの内容をご確認ください。

### 4月から障害基礎年金の子加算の取扱が変わります

障害基礎年金を受給される方に18歳未満の子などがあるときは加算があり、これまでは受給権発生時点で扶養されている子に限られていましたが、制度が改正され、今年4月以降は受給権発生後に新たに扶養される子も加算の対象となります。

また、児童扶養手当を受けておられる方が障害基礎年金を受けるようになると児童扶養手当が停止されますが、両親がいる場合の父母いずれかが1級相当の障がいがあるときは、児童扶養手当と障害基礎年金の加算額との多い方を選ぶようになりました。

手続きなどについては、年金事務所または市役所年金担当へおたずねください。

### 天王寺年金事務所 06-6772-7531(代)

平日 8:30～17:15

月曜 8:30～19:00

第2土曜 9:30～16:00

※自動音声案内ですので次の番号を選んでください。

国民年金の加入や保険料について→ ②

年金の請求や受け取りについて→ ① → ②

その他の要件や担当がわからないとき→ ⑤

## かかりつけ健康メール

### 飛蚊症と網膜剥離

目の中で黒いものがちらちら見えることを飛蚊症といいます。「年のせいだから仕方ない…」と放っていないでしょうか？

確かに、飛蚊症は、目の中の硝子体というところの濁りが原因で、心配のないことがほとんどです。ただ、時には、網膜剥離の前兆であることがあります。網膜に、裂け目が出るときに、硝子体に変化がおこり、それを飛蚊症として自覚するのです。その裂け目に、液状になった硝子体が入り込んで網膜が剥がれ、視野が欠けたり視力が低下したりします。これが網膜剥離です。ごく初期の網膜剥離なら外来でのレーザー治療で、剥離をくい止めることが可能です。たとえ手術になっても早期治療すると後遺症なく治すことができます。黒いものに気づいたら、早急に眼科を受診して網膜剥離が起きていないかを確認してください。

きしもと眼科  
岸本 精一

## 東洋医療

### ひとくちコラム

足首の捻挫を例にとると、安静を基本にしてテーピングやアイシングは必要ですが、東洋療法における手技や、ツボを対象とした銀粒子貼布、鍼灸などにより一層改善を促進させることができます。

特に、痛みを解消するには鍼灸が有効で、早期に痛みがすっかりとれる場合が多いが、「10」の痛みが「3」になれば、運動能力の低下を大幅にカバーできることとなります。

打撲や捻挫の直後はアイシングが必須ですが、慢性の症状に対しては、タイミングを見はからって温める方向にもっていきます。

内出血が起き血腫ができ冷やし続けると、その部が一種硬くなり運動能力が落ちてしまうので、素早く切り替えて動かしていかないと回復が遅れてしまうこととなります。

(はびきの鍼灸マッサージ師協会)

# 狂犬病予防注射と飼犬の登録について

犬の飼い主の方は、狂犬病予防法により年1回注射を受けさせる義務があります。

下表のとおり集合注射を実施しますので、最寄りの注射会場で受けてください。

※雨天の場合は中止することがあります。

※環境衛生課より送付した封筒内の書類は切り離さずにご持参ください。

※普段おとなしい犬でも注射時には興奮しますので、必ず首輪や口輪などをつけてください。

※妊娠、下痢、食欲不振など飼犬に異常を感じる時は、注射をする前に必ず獣医師に申し出てください。

(健康な犬でも数万頭に一頭の割合でショックにより死亡するケースがあります。万一の場合、市は責任を負えません)

※健康状態や制御ができないなど、獣医師が接種不可能と判断した場合は、後日かかりつけの動物病院で接種してください。

## 平成23年度 狂犬病予防注射及び飼犬登録実施日程表

実施日	時間	会場	時間	会場
4月5日 (火)	9:30～10:00	碓井4丁目公園(西名阪高架下) 王水町会館前	13:30～14:00	西浦1丁目公園(ローレルコート横) 市水道局石川浄水場入口 白鳥神社(市立古市図書館横)
	10:20～10:50		14:20～14:50	
			15:10～15:40	
4月6日 (水)	9:30～10:00	陵南の森公民館 島泉集会所前	13:30～14:00	西川公園 羽曳野市支所裏
	10:20～11:20		14:20～15:20	
4月7日 (木)	9:30～10:00	飛鳥出荷場 杜本神社南側	13:30～14:00	石川右岸河川敷(新大黒橋北) 石川プラザ第2駐車場
	10:20～11:10		14:20～15:10	
4月8日 (金)	9:30～10:20	ベビーハウス社協(駐車場) 高之羽公園(高鷲3丁目)	13:30～14:10	むつみの集会所公園 東除公園 めぐみ公園(しなづせせらぎの道)
	10:40～11:10		14:30～15:00	
			15:20～15:50	
4月11日 (月)	9:30～10:20	広瀬神社 東阪田公園	13:30～13:50	尺度公民館前 羽曳が丘10丁目公園 河原城会館前
	10:40～11:10		14:10～14:40	
			15:00～15:30	
4月12日 (火)	9:30～10:00	野々上府宮住宅集会所東側公園 J A大阪南植生支店前	13:30～14:20	丹治はやプラザ駐車場 郡戸共栄公園
	10:20～10:50		14:40～15:30	
4月13日 (水)	9:30～10:00	城山会館前 西浦公民館前	13:30～14:00	市民体育館前 羽曳が丘南公園(7丁目)
	10:20～11:10		14:20～15:20	
4月14日 (木)	9:30～10:00	野々上公民館前 伊賀田鶴岡地集会所前	13:30～14:20	羽曳山上印公園 桃山台1号公園
	10:20～10:50		14:40～15:30	
4月15日 (金)	9:30～10:00	市立白鳥児童館運動広場 羽曳が丘ネオポリス広場	13:30～14:30	羽曳が丘中公園(3丁目) 羽曳が丘西中公園(西3丁目)
	10:20～10:50		14:50～15:50	
4月16日 (土)			14:30～15:30	市役所本庁(議会棟駐車場)

※市のウェブサイトでは、各会場周辺の地図が確認出来ます。

◎**料金は 3,200円です。**(内訳：狂犬病予防注射料 2,650円、注射済票交付手数料 550円)

◎つり銭が要らないようご協力をお願いします。

◎新しく犬を飼い始めた場合は、別途登録(登録料 3,000円)が必要となります。

◎飼犬が死亡したり、他人に譲るなど変更があった場合は、注射会場または電話で環境衛生課までご連絡ください。

ガイ動物病院	恵我之荘 4-4-18	☎ 953-1075	グランママ動物病院	野々上 2-24-4	☎ 952-3033
こかわ動物病院	南恵我之荘 2-9-3	☎ 938-8877	トム・ソーヤー動物病院	羽曳が丘 3-2-1	☎ 956-5880
畠山獣医科診療所	古市 6-18-4	☎ 956-9211	羽曳野動物病院	島泉 9-21-3	☎ 955-9377
福田獣医科クリニック	誉田 3-13-3	☎ 958-8181	古市動物病院	軽里 3-3-25	☎ 958-1263
山村獣医科医院	軽里 3-3-4	☎ 958-3194	ラスカル動物病院	軽里 1-4-7	☎ 957-2160

(ラスカル動物病院では飼い犬の登録および注射済票の発行は行なっていません)

◎問合せ：羽曳野市生活環境部環境衛生課 (☎ 958-1111 内 2820)

## 「羽曳野市立高年生きがいサロン1号館」の指定管理者を指定しました。

今回、指定管理者制度を導入している高年生きがいサロン1号館の指定期間が平成23年3月31日で満了することから、平成23年第1回定例市議会での議決を得て、右のとおり指定管理者を指定いたしました。なお、指定管理者は昨年度と変更ありません。今後もより多くの方々に利用していただけるよう、指定管理者と協力しながら、サービスの向上に努めてまいります。

【内容】

施設名 羽曳野市立高年生きがいサロン1号館  
羽曳野市伊賀 5-6-37 (植生小学校内)  
☎ 072-937-1004

指定管理者 社会福祉法人羽曳野市社会福祉協議会

指定期間 平成23年4月1日から

平成24年3月31日まで(1年間)

問合せ 高年介護課地域包括支援室(内線 1391)



# 子育て支援センター

## 四天王寺悲田院地域子育て支援センターほのぼ (学園前6-1-1 ☎957-7517)

### 〇すこやか広場

4月15日(金)10:15~11:30 場所: MOMOプラザ ふれあい遊び

### 〇0歳サロンひよこ、りすと1歳親子・2歳親子教室は5月から始まります。

\* 四天王寺悲田院地域子育て支援センターでは、4月1日(金)から新年度が始まります。22年度から引き続き利用される方は継続の手続き、23年度から初めて利用される方は、利用登録が必要になりますので、受付でお申し出ください。

## こども家庭サポーター電話相談

羽曳野市こども家庭サポーターの会が  
毎月1回、第2木曜日に行なっています  
☎072-957-6000

相談日 4月14日(木)・5月12日(木)  
受付時間 14:00~16:00 相談の日時、電話番号はおましがなく

こどものこと、家庭のこと、  
1人でいろいろ考えてしまうあなた  
いちど、お電話ください  
話すことで心が軽くなるかも  
あなたの悩みをいっしょに分ち合います

児童虐待の疑いなど「おかしい」と思ったら 受付時間は月曜から金曜の9時から17時30分です。  
(祝日と12月30日から1月4日を除く)☎072-957-6000まで  
羽曳野市保健福祉部子育て支援課

## 病後児保育

通園・通学中のお子さんか、病気の回復期に集団生活が困難な期間、看護師や保育士が一時的に保育します。当日利用可能です。ただし、当日利用は9時から利用になります。土曜日は当日利用できません(原則は前日予約です)。

0歳~学童 一人日額1,000円  
ただし、非課税世帯は半額(証明書必要)  
生活保護世帯は無料(証明書必要)  
二人目以降のこどもは半額

### 利用負担金

\* 延長利用負担金 30分:300円 \* 送迎は、相談に応じます。  
\* 詳しくはお問い合わせください。

NPO法人サポートネットワークぬくもり ☎937-0016 FAX937-5716



## 養育支援訪問事業 ~4月から新たに開始します~



妊娠、出産・育児期に何らかの支援が必要な家庭に、支援者が訪問するサービスです。「育児不安がある」、「育児ストレスが高い」、「家事に困った」などで支援を希望される方に対して、支援の内容、期間、方法など具体的なサービスを決定したうえで訪問支援を開始します。利用料は無料です。

詳しくは下記までお問い合わせください。

羽曳野市子育て支援課児童支援担当(内線1250)

# 市立子育て支援センター

支援センターでは、子育ての輪を広げ、安心して子育てができる地域づくりを目指しています。センターに親子で集まって楽しく学び、友だちの輪を広げましょう。

## 市立子育て支援センターふるいち (古市2-2-20 ☎・FAX958-3308)

### 〇みんなの広場

月曜~金曜日(祝日を除く)の10:00~11:30と月・水・金曜日(祝日を除く)15:00~16:30に、お庭やお部屋を開放しています。親子で気軽に遊びに来てください。駐車スペースはありません。徒歩や自転車で越してください。

### 〇サークル活動支援

月曜~金曜日(祝日を除く)の10:00~12:00と月・水・金曜日(祝日を除く)13:00~16:30でサークル活動の為に部屋貸し出しとサークル支援を行なっています。部屋貸し出しには「サークル登録」が必要で、使用予約は使用月の2カ月前の1日から受付をしています。

### 〇昔あそび

おばあちゃん世代に教わりいろんな形の帽子を作りましょう。  
日 時: 4月15日(金)10:00~11:30 当日自由参加  
場 所: 子育て支援センターふるいち 対 象: 就学前の子どもとその保護者  
協 力: 昔あそび手作りサークル

### 〇あそびの広場

マジックバルーンを親子で楽しもう!  
日 時: 4月18日(月)10:00~11:30 当日自由参加  
集 合: 子育て支援センターふるいち 対 象: 就学前の子どもとその保護者  
協 力: 地域のボランティアの方

### 〇ベビーマッサージ

赤ちゃんとの絆がぐんと深まる「ベビーマッサージ」を覚えてみましょう!  
日 時: 4月21日(木)10:00~11:30 場 所: 支援センターふるいち  
講 師: 矢場 清栄氏(羽曳野市健康増進課助産師)  
対 象: H22年10月1日からH23年2月28日生まれの子どもとその保護者 10組  
\* 申し込みは4月5日14:00より☎(958-3308)または、窓口にて受付。定員になりしだい締め切らせていただきます。

### 〇おはなしの広場

親子でパネルシアターや絵本の読み聞かせを楽しみましょう。  
日 時: 4月25日(月)10:30~11:30 当日自由参加  
対 象: 2歳以上の子どもと保護者  
協 力: ボランティア おはなしのおばちゃん

### 〇年齢別親子教室

同年齢の子を持つ保護者が集まって、子育てについて学んだり、情報を交換しながら親子でお友だちをつくりましょう。1教室3日間で、講師は保健師や保育士などの専門職です。

ももグループ(支援センターふるいち教室) 対象: H22年4月1日生まれ~H22年10月31日 生まれまでの子どもとその保護者	さくらんぼグループ(支援センターふるいち教室) 対象: H21年1月1日生まれ~H22年3月31日 生まれまでの子どもとその保護者
日程 5月31日(火)・6月14日(火)・6月28日(火)	日程 5月27日(金)・6月10日(金)・6月24日(金)
親子13組 10:00~11:30	親子13組 10:00~11:30

◆申込方法  
4月12日(火)14:00より、子育て支援センターふるいちの☎(958-3308)または窓口で受付。定員になりしだい締め切ります。

## 市立子育て支援センターむかひの (向野523 ☎・FAX953-6361)

### 〇みんなの広場

月・水・木曜日(祝日を除く)の10:00~11:30でお庭やお部屋を開放しています。親子で気軽に遊びに来てください。

### 〇サークル活動支援

月曜~金曜日(祝日を除く)の10:00~12:00でサークル活動の為に部屋貸し出しとサークル支援を行なっています。部屋貸し出しには「サークル登録」が必要で、使用予約は使用月の2カ月前の1日から受付をしています。

### 〇双子ちゃん三つ子ちゃんよっといで!

双子や三つ子の子育てをしているお母さん!悩みを共感し合いながら、一緒に子育てをしませんか?子育ての先輩の意見が聞ける場です。  
日 時: 4月6日(水)10:30~12:00 場 所: 子育て支援センターむかひの  
協 力: 双子サークル「ジェミニクラブ」  
次回は5月12日(木)に「子育て支援センターむかひの」で開催予定

### 〇ベビーマッサージとふれあい遊び教室(2回コース)

赤ちゃんとの絆を深める「ベビーマッサージ」やふれあい遊びを体験して親子で楽しめる子育てタイムを過ごしませんか。  
日 時: 1回目 4月26日(火)10:00~11:30 2回目 5月13日(金)10:00~11:30  
場 所: 支援センターむかひの  
講 師: 矢場 清栄氏(羽曳野市健康増進課助産師)・センター職員  
対 象: H22年10月1日からH23年2月28日生まれの子どもとその保護者 10組  
\* 申し込みは4月5日14:00より☎(953-6361)または、支援センターむかひの窓口にて受付。定員になりしだい締め切らせていただきます。

### 〇ピアノを楽しもう

季節の歌や日本の昔から歌われている歌や童謡をピアノの伴奏と一緒に歌ったり、ピアノ曲を親子で聴いてみませんか?  
日 時: 4月13日(水)11:00~11:30 当日自由参加  
場 所: 子育て支援センターむかひの 対 象: 就学前の子どもとその保護者  
協 力: 地域のボランティアの方

### 〇あそびの広場

お花見をしながら親子遊びを楽しみましょう!桜の下での、大型絵本やお歌やエプロンシアターも楽しみです!  
日 時: 4月7日(木)10:00~11:30 当日自由参加  
場 所: 新池さくら公園(南恵我之荘5丁目) 対 象: 就学前の子どもとその保護者  
\* 当日は現地集合で、車は止めることはできません。雨天の場合は、支援センターむかひのにて親子あそびをします。

### 〇よっといで!3歳児

親子で楽しく身体を動かすあそびやお友だちとのゲームあそびや交流をします。  
日 時: 4月22日(金)10:00~11:30 当日自由参加  
場 所: 子育て支援センターむかひの  
対 象: 開催日までに3歳を迎えた子どもとその保護者

### 〇おはなしの広場

親子でパネルシアターや絵本を楽しみましょう!  
日 時: 4月25日(月)11:00~11:30 当日自由参加  
場 所: 子育て支援センターむかひの 対 象: 就学前の子どもとその保護者  
協 力: 地域のボランティアの方

保育園の子育て支援

保育園名	電話	園庭開放	育児相談	楽しい親子教室
高 鷲	953-3883	第3・4木曜日 10:00~11:00	開園中常時	5月に登録制での募集を行いません。30組の親子の登録制です。6月より開始します。
坂門ヶ原	956-6246	16日(土) 10:00~11:30	月~金開園中常時(要予約)	
陽 気	954-9630		月~金開園中常時(要予約)	
誉 田	958-2525	第2・4土曜日 10:00~11:30	月~金開園中常時(要予約)	
郡 戸	938-5280	第2火曜日 10:00~11:00	月~金開園中常時(要予約)	
高 屋	957-1234	毎週火・木曜日	月~金開園中常時(要予約)	14日(木)10:30~11:00リズム&ステップ予約不要 1~5歳児の親子 ※園舎開放も同時開催9:30~11:00
四天王寺慈田院	956-2985	毎週火・金曜日 (1,8,15,29日除く) 10:00~11:30	開園中常時	第2火曜リズム・第4火曜お絵かき(園庭開放時) 親子教室については、支援センターの欄をご覧ください。
あおぞら	950-1105	第4木曜日 10:00~11:00	開園中常時	
ベビーハウス社協	930-0240		開園中常時 9:00~19:00	
向 野	953-2071	毎週月~金曜日 10:00~11:00(健康相談含む)	開園中常時	
下 開	958-3318	毎週月~金曜日 10:00~11:00(健康相談含む)	開園中常時	
軽 里	958-3338	毎週月~金曜日 (11~15日除く) 10:00~11:00(健康相談含む)	開園中常時	
島 泉	953-4624	毎週月~金曜日 10:00~11:30(健康相談含む)	開園中常時	
はびきの	958-3328	毎週月~金曜日 10:00~11:30(健康相談含む)	開園中常時	21日(木)10:00~11:30親子あそび 子育てサロン

○園庭開放、その他園の行事に参加される場合、お子さんの安全については保護者の方が責任を持ってください。 ○車でのお来園は、ご遠慮ください。  
○健康相談(保育園の看護師による)を希望される方は、事前に保育園へご連絡ください。

●つどいの広場 あいあいルーム 4月

開催日	時間	内容
4月12日(火)	11:00~12:00	えほん・あらかると ランチパーティーをします。メニューは・・・? お楽しみ。 主食(おにぎりかパン・お茶持参してください)誕生日会もします。参加自由・無料
4月14日(木)	10:30~11:30	エアロでリフレッシュ!(1回目) ワンクールレッスンですので、申し込みされている方のみ対象です。
4月21日(木)	10:30~11:30	おもしろ歯医者さんのためになる話 テーマ「らくらくポイントブラッシングの方法」 子どもの歯について、ご相談ください。
4月26日(火)	10:30~11:30	えほん・あらかると 絵本の読み聞かせのあと、リズムあそびをします。
4月28日(木)	10:30~11:30	エアロでリフレッシュ!(2回目) ワンクールレッスンですので、申し込みされている方のみ対象です。

**あそびにおいてよ!(開放日)**  
火・水・金 10:00~16:00 自由に遊びに来てください。  
♥毎火曜日は、ママたちのおしゃべりタイム♥  
子どもたちは、スタッフがいてあそびます。

◎<就労相談>子育て中での再就職を考えている保護者の方へ  
専門員の相談が受けられます。 毎月第2火曜日 10:00~12:00  
◎管理栄養士さんの何でも相談  
子どもの栄養や偏食などについて気軽に相談してください。 ※要予約  
NPO法人サポートネットワークぬくもり あいあい保育園  
羽曳野市向野2-8-2(増生診療所敷地内) TEL:072-937-0016 FAX:072-937-5716

●つどいの広場 くるみ ~手をつなぐ子育て~

開催日	事業名	時間	内容	参加費など	
4月の予定	14日(木)	10:00~11:00	赤ちゃん遊ば!	母子で過ごすことの多い赤ちゃんを対象に楽しく親子あそびをしましょう。時間厳守	予約不要・無料
		11:00~12:00	給食体験	限定3組。事前にご予約ください。	大人600円 子ども400円
	16日(土)	9:30~14:00	体験保育	くるみの生活(遊び、リズム、食事)を体験した後、午後より懇談(12:30~14:00)を行います。	(要予約) 大人900円 子ども600円
	20日(水)	10:00~11:00	リズム遊びの会	歩行が確立している子を対象にしたリズムあそび。(動きやすい服装・時間厳守)	予約不要・無料
	給食体験	11:00~12:00	限定3組。事前にご予約ください。	大人600円 子ども400円	
24日(日)	子育て学習会	10:00~12:00	千代田短期大学学長の廣木克行氏を講師に、「子育てに大切なこと」学びあひましよう。2歳児以上保育あり(要予約)。駐車場は石川河川敷です。	資料代500円	

自然環境豊かな当施設の園庭開放は毎週火、水、木10:00~16:00です。育児での悩みや、不安など気軽に相談してください。  
NPO法人子育てサポートくるみ 羽曳野市壱井508-1 TEL:957-3282 FAX:958-4089 http://kosodate-kurumi.com

●こどもステーション 4月の予定 ~乳幼児から高齢者までが集うところですよ~

4月18日(土)~4月19日(日)	春休み生活学校	10:00~16:00	小1~6年 参加費:1,800円(昼食・おやつ・保険代含む)	こどもステーション
2日(土)	春休み工作教室	13:30~16:00	参加費:1,200円(材料費込み)	大阪ガスショールーム
3日(日)	こどもまつり実行委員会	10:00~12:00	対象:小4~高校生 サポーター募集!! 18歳以上のサポーターも募集しています	陵南の森公民館
10日(日)	農業体験	10:00~13:00	参加費:大人1,000円 3歳~小学生600円	れんげ農場
15日(金)	ステーションカフェ	10:30~12:00	地域の専門家を囲んで! どなたでも 参加費:600円(ランチ代込み)。ランチ不要の方は200円	こどもステーション
20日(水)	おやつで科学	14:30~16:30	1組800円(大人1人+幼児1人) 幼児2人目200円 小学生~600円(材料費込)	こどもステーション
21日(木)	はがき絵講座	14:00~16:00	参加費:1,200円(材料費別途)	こどもステーション
24日(日)	こどもまつり店長会議	11:00~12:00	こども市出店者対象	陵南の森公民館
24日(日)	あそぼう会	13:30~15:30	参加費:300円	陵南の森公民館
25日(月)	手編み講座	14:00~16:00	参加費:1,200円(材料費別途)	こどもステーション
③土曜コース(2-16日)	図工くらぶ	①10:30~12:00 ②13:30~15:00	会費:月2回 1人3,000円(教材費別途) 幼児~大人対象(体験有り)	こどもステーション
4月18日(金)~4月19日(日)	市役所展示		こどもステーションの主な活動紹介、作品(図工くらぶ、手編み、はがき絵)を展示しています	市役所ロビー
月~金	一時保育(①乳幼児)(②学童)	①9:30~16:30 ②14:00~16:30	①乳幼児:400円/h~600円/h ②学童:250円/h 生活学校を兼ねます 曜日、時間など、なんでも相談にのりますので、ご連絡ください (申し込み制・土日祝夜間も可・きょうだい割引有)	こどもステーション

NPO法人南河内こどもステーション(羽曳野市役所南側) TEL・FAX:957-1114(FAXでの申し込み可) サポーター募集しています(高年生以上)  
(お願ひ)「こどもまつり」に引き続き、空き缶およびプルタブ、ペットボトルキャップを集めています。事務所までお持ちください。

●つどいの広場 カンナ

参加自由  
無 料  
10:30~11:30

- ☆ポップコーンを作って食べよう 4月 4日(月)
- ☆小麦粉ねんど遊び 4月 15日(金)
- ☆シャボン玉遊び 4月 22日(金)
- ☆おはなし玉手箱さんのエブロンシアター 4月 27日(水)

○開放日:月・水・金 10:00~12:00・14:00~16:00(祝日休み)  
NPO法人つどいの広場カンナ 羽曳野市高鷲5-422-22 TEL・FAX:072-939-1625



健

康

ふあみりー

# 市立休日急病診療所 (保健センター2階)

☎956-1000

## ■内科・小児科・歯科

診療日 : 日曜、祝日、年末年始(12月30日~1月3日)

診療時間: 10時~12時、午後1時~午後4時

## ■小児科の土曜・休日夜間診療(南河内北部広域小児急病診療事業)

診療日 : 土曜、日曜、祝日、年末年始(12月30日~1月3日)

診療時間: 午後6時~午後10時(受付は午後5時30分~9時30分)



食事バランスガイド

※すべて申し込みは、健康増進課(保健センター)まで 電話もしくは来所にて受け付けております。  
定員になりしだい締め切ります ☎: 956 - 1000 (※FAXでの申し込みはできません)

## 平成23年度 がん検診のお知らせ

### 集団検診

●胃がん・肺がん・大腸がん集団検診(40歳以上の市民)

●乳がん・子宮頸がん集団検診(受診券お持ちの方)

### ※受付について

《4月・5月実施分》3月から受付中

《6月・7月実施分》5月13日(金) 9:00~受付開始

※検診項目により定員に達した場合は受付終了となりますので空き状況は電話にてご確認ください。また、詳細は平成23年度健康だよりをご覧ください。

### 個別検診

乳がん・子宮頸がん検診の個別検診を希望される場合は、事前に実施医療機関へ直接お申し込みください。(要予約)

乳がん・子宮頸がん検診の対象者には受診券を個別送付しています。検診時には受診券が必要となりますので届かない場合は、事前に健康増進課にお問い合わせください。

## 成人歯科健診を受けましょう!

下表の対象者の方に受診券を3月に送付しました。

### 成人歯科健診対象者

昭和45年生まれ	昭和45年1月1日生~昭和45年12月31日生
昭和40年生まれ	昭和40年1月1日生~昭和40年12月31日生
昭和35年生まれ	昭和35年1月1日生~昭和35年12月31日生
昭和30年生まれ	昭和30年1月1日生~昭和30年12月31日生
昭和25年生まれ	昭和25年1月1日生~昭和25年12月31日生
昭和20年生まれ	昭和20年1月1日生~昭和20年12月31日生
昭和15年生まれ	昭和15年1月1日生~昭和15年12月31日生

羽曳野市内の指定歯科医院にて、平成23年4月1日~平成24年3月末日まで実施しています。受診券を持参の上、受診してください。費用は無料です。まだ、届いていない人は保健センターまでお問い合わせください。



## 一骨密度測定と歯の健診

●4月~9月分の受付は、  
4月4日(月)から受付開始

<対象者: 昭和25・30・35・40・45年生まれ>

①骨密度測定と成人歯科健診 40人

②骨密度測定のみ 60人

日程	場所	開始時間
5月16日(月)	保健センター	◆12:50 ◆13:20 ◆13:50 ◆14:20
6月17日(金)		
7月11日(月)		
9月16日(金)		

<対象者: 健診時点で65歳以上の方>

①骨密度測定と成人歯科健診 40人

(健康運動指導士による転倒予防講習と  
歯科衛生士による口腔ケア講習付)

②骨密度測定のみ 60人

(健康運動指導士による転倒予防講習と  
歯科衛生士による口腔ケア講習付)

日程	場所	開始時間
4月25日(月)	保健センター	◆12:30 ◆13:10 ◆13:50
5月30日(月)	陵南の森	
6月30日(木)	保健センター	
7月25日(月)	保健センター	
9月26日(月)	保健センター	

※事前の申込みが必要です。

## —すこやかトレーニング講座—

※事前の申込みが必要です。

健康運動指導士が自宅で簡単にできる運動を紹介し、実技レッスンをします。

セラバンド(ゴム製のストレッチグッズ)を使ったトレーニングを紹介し、講座終了後はセラバンドをお持ち帰りいただきます。



●日 時: 4月18日(月)  
受付 9:30~(10:00~12:00)

●会 場: 保健センター2階

●定 員: 20人

●持ち物: タオル・運動靴・水分

※主治医から運動制限の指示のある方の参加はご遠慮ください。

定期健康相談・栄養相談のお知らせ◆4月11日・25日(月)午前中 ※要予約  
~上記日程以外でも随時受付しています。健康増進課までご連絡ください~

# お母さんと乳幼児

## 健康診査 (会場:保健センター)

※対象児に個別通知します。健診日の2週間前までに個別通知が届いていない方は、健康増進課(保健センター)までご連絡ください。

種類	日程	対象児
4カ月児健康診査 (金曜日実施)	4月8日	平成22年12月1日~16日生まれ
	4月22日	平成22年12月17日~31日生まれ
	5月13日、27日	平成23年1月生まれ
1歳6カ月児健康診査 (火、水曜日実施)	4月19日、20日	平成21年9月生まれ
	5月24日、25日	平成21年10月生まれ
2歳6カ月児健康診査 (火、水曜日実施)	4月12日、13日	平成20年10月生まれ
	5月17日、18日	平成20年11月生まれ
3歳6カ月児健康診査 (火、水曜日実施)	4月5日、6日	平成19年10月生まれ
	5月10日、11日	平成19年11月生まれ

### ◆離乳食講習会(保育あり 定員 15人)◆

日時: 4月15日(金)・5月23日(月)のいずれか1日 13:00~15:00  
 対象: 4カ月健診受診後から10カ月までの乳児の保護者(第1子優先)  
 受講費: 無料  
 会場: 保健センター3階栄養指導室

### ◆マタニティスクール(定員 30人)◆※5月コース

日時: 5月12日(木)、19日(木)、22日(日)、26日(木)  
 13:00~15:30※4日間で1コース

### ◆ことばの相談(予約制)◆

こどもの発音・吃音(どもり)や言葉の遅れなどについて相談をお受けします。



## 《妊婦健康診査受診券について》

平成23年4月より、羽曳野市の妊婦健康診査の公費負担額が変わりました。平成22年度の受診券を使用されている方は、そのまま使用できます。ご不明な点があれば、健康増進課(保健センター)までお問い合わせください。



「子宮頸がん予防ワクチン」「ヒブワクチン」「小児用肺炎球菌ワクチン」の接種費用の助成事業について、早期実施に向け検討中です。決まりしだい、広報およびウェブサイトにてお知らせ致します。

★問合せ: 健康増進課(保健センター) TEL: 956-1000

## 予防接種

※予防接種を受ける前に必ず予防接種手帳をよく読み、接種ワクチンの内容を理解した上で受けるようにしてください。  
 ※対象年齢・接種間隔および回数・実施医療機関等については「平成23年度健康だより」をご覧ください。

### 集団接種(受付時間: 13:30~14:30)

持ち物: 母子健康手帳(必ず必要です)  
 予診票(お持ちでない方は、各会場に置いてあります。)

予防接種	日時	場所
ポリオ	4月 25日(月)	MOMO プラザ
	26日(火)	陵南の森
	27日(水)	保健センター
BCG 4カ月児健診と同日実施	4月 8日(金)	保健センター3階
	22日(金)	

※BCGの予診票は4カ月児健康診査のご案内と一緒に送付しています。4カ月児健康診査をすでに受け、BCGを接種していないお子さんは健康増進課(保健センター)に電話し予約の上、受付時間13:20にお越しください。

### 個別接種【各医療機関に直接電話で予約】

持ち物: 母子健康手帳(必ず必要です)・予診票(お持ちでない方は、母子健康手帳を持って健康増進課まで取りに来てください。)

予防接種の種類: 百日咳ジフテリア破傷風(DPT)第1期  
 ジフテリア破傷風混合(DT)第2期  
 麻しん風しん混合(MR)第1・2・3・4期  
 日本脳炎 第1期(3歳~7歳6カ月未満)・第2期

## 麻しん風しん混合(MR) 予防接種を受けましょう!

### 1歳のお子様 (MR1期)

接種期間: 1歳の誕生日から2歳の誕生日の前日まで

小学校入学前の方(MR2期)  
 中学1年生の方(MR3期)  
 高校3年生の方(MR4期)



接種期間: 平成23年4月1日~平成24年3月31日までになりますので、注意してください。

麻しん(はしか)は、麻しんウイルスにより空気感染する病気で、例年、春から夏にかけて流行します。

最近の流行では、予防接種を1回しか受けていない10代~20代の方が、学校などで麻しんに感染し、大きな問題になっています。対象の方は、自分の健康を守るため、早めに予防接種を受けましょう。

接種期間を過ぎると実費負担(約1万円)になります。

# 藤井寺保健所からのお知らせ

大阪府藤井寺保健所

藤井寺市藤井寺1-8-36(代表) 955-4181  
<http://www.pref.osaka.jp/fujiderahoken/>

☎955-4181

表の見方 ④水 ④水曜日 ⑤有料 ⑥持持参物 ⑦予約必要 ☎952-6165

HIV抗原・抗体検査 (希望により梅毒、クラミジア検査が受けられます)	水 「匿名可」 9:30~10:30
肝炎ウイルス検査(無料)	②④水予 13:30~14:30
こころの健康相談 (精神科医、精神保健福祉士等が対応いたします)	予 こころの病気、ひきこもり認知症、アルコール依存症など 「ひきこもり家族交流会」と「精神障がい者家族教室」などを開催
医療機関に関する相談	月火水木金 9:15~12:15 13:00~16:00

※いずれも土、日、祝日、年末年始は除く

飲用水・井戸水検査・浄化槽放流水・プール水・浴槽水検査	予有 受付日時は、お問い合わせください。
腸内細菌検査	月火水有 9:30~12:00
寄生虫卵検査	月火水木有 9:30~12:00
室内のホルムアルデヒド、VOC測定	予有 受付日時は、お問い合わせください。
飼えなくなった犬の引取	月水 9:30~12:00 13:00~17:00 持 印鑑 有

※松原からの電話は、市外局番からお願いします。



# HABIKINO CITY TOPICS

## 「大阪ガス小さな灯運動」で介護施設へ

午後から大雪に見舞われた2月14日(月)、大阪ガス小さな灯運動南部支部代表の西村 安央さんが「加湿空気清浄機」2台を寄贈するため、市役所を訪問してくださいました。この運動は1981年より「私たち一人ひとりが、身近なことに関心を持ち、地域社会のさまざまな問題の解決に、自らの意思で取り組んでいこう」と継続されています。今回いただいた「加湿空気清浄機」は介護施設へお届けしました。



## 徘徊高齢者 SOS ネットワークに参加

認知症高齢者が徘徊などによって行方不明になった時に、市や介護保険事業所等の協力機関に情報提供し、徘徊高齢者の早期発見につなげようという事業へ、関西電力(株)羽曳野営業所のみなさんが参加されます。参加するために、認知症についての理解を深めるため、25人の職員が、2月23日(水)、認知症サポーター養成研修を受講されました。同営業所では、およそ74台の営業車が日常的に同営業所のエリア内で業務を行っており、徘徊高齢者の早期発見につながる率もアップすると期待しています。



## 平成22年度市民セミナー開催！

2月15日(火)、市役所別館会議室において、市民セミナーを開催しました。講師である親業訓練インストラクターの松本純さんから、「しつけと甘やかしの差を知っていますか？～子どもに生きる力をつける親のコミュニケーション～」というテーマで、心と心を通わせるコミュニケーションの方法

を学び、親子の関わり方だけでなく、夫婦や友人、会社内での人間関係、すべてにおいて共通するコミュニケーションの大切さをみなさんと一緒に考えました。



## J A大阪南から教材の寄贈

J A大阪南から、子どもたちが食・環境と農業への理解を深めるきっかけとなることを願い、教材用の冊子を寄贈していただきました。小学校の授業で活用させていただく予定です。

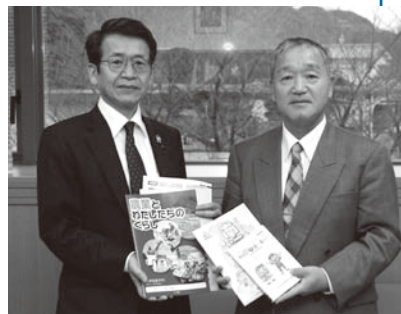

## 第54回南大阪駅伝競走大会

2月6日(日)、第54回南大阪駅伝競走大会が行なわれました。一般男子の部では、柏原羽曳野藤井寺消防組合が第2位、カネヒラスポーツRCが第3位に入賞されました。中学女子の部では、峰塚中学校陸上部女子が第2位、中学男子の部では、峰塚中学校陸上部男子が第4位に入賞されました。



## 「観光農園」で幼稚園児・小学生が植樹！

2月23日(水)、近鉄駒ヶ谷駅の西側に位置する「観光農園」で、駒ヶ谷幼稚園と駒ヶ谷小学校のみなさん141人による、記念植樹・花苗定植が行なわれました。記念としてブルーベリー2本を植樹し、その後、全員でパンジーやノースポールなどを植えました。参加された保護者より「電車や駅から、子どもたちが植えた色とりどりの花を見るのが、今から楽しみです。」と笑顔でお話いただきました。



## 「少年軟式野球連盟第32回卒業記念大会」

羽曳野市スポーツ少年団所属の「羽曳野市少年軟式野球連盟・第32回卒業記念大会」が小学校6年生57人の卒団を記念し、2月6日(日)から2月27日(日)にかけて石川スポーツ公園第4グラウンドで開催されました。



優勝：羽曳野イーグルス 準優勝：リトルタイガース 第3位：羽曳野ブラックイーグルス



### 緑の講習会を開催しました！！

2月22日・24日・25日の3日間に、市内の公共施設3カ所、総勢83人の参加で、市民緑化の一環とし、緑の講習会を開催しました。講師の先生の説明に耳を傾けながら、また、写真を参考に試行錯誤しながら、鉢植えを作成しました。今後も、自宅や地域などでの緑化運動に、ご協力していただけることを期待しています。



### 「史跡古市古墳群 峯ヶ塚古墳」現地見学会

3月5日(土)、峯ヶ塚古墳の一般公開を行ないました。現地にはおよそ500の方が訪れ、古墳の大きさなどを体感されていました。



★第12次確認調査として、前方部の南西隅部分の発掘調査を行いました。その結果、これまでの調査成果で推定されていた位置に、前方部隅の墳丘裾部分と内壕が確認されました。

### 教育長特別表彰を受賞

第24回全国都道府県対抗中学校バレーボール大会に大阪南代表として出場した足立桃歌さん(当時峰塚中学校3年生)、第30回全国中学生人権作文コンテストで奨励賞を受賞した誉田中学校の向井希さん(当時2年生)、第18回全国障害者馬術大会&ホースショー2010において、ジムカーナ競技徒歩クラスで第1位、ホースマンシップ常歩クラスで第2位となった埜田潤さん(当時高鷲北小学校6年生)が、教育長から特別表彰を受けられました。今後の活躍を期待します。(写真上から足立桃歌さん、向井希さん、埜田潤さん)



### 石川クリーン大作戦

3月6日(日)、石川河川敷南北およそ4kmを、約3,600人で一斉清掃を行ないました。小さな子どもたちも参加し、落ちているゴミを小さな手で袋に入れていました。その光景は今後の環境保全に対する行政の役割を再認識させられるものでした。



### 地域の力で地域を守る！(野町会)

野町会では震災時や環境美化を目的に、スピーカー付き軽トラックを購入しました。震災時などで、公民館の放送設備が使えないときには、スピーカーから災害状況や避難のための安全誘導を行ない、また、水路や道路、公園などの清掃後に出たゴミ処理時に活用されるようです。

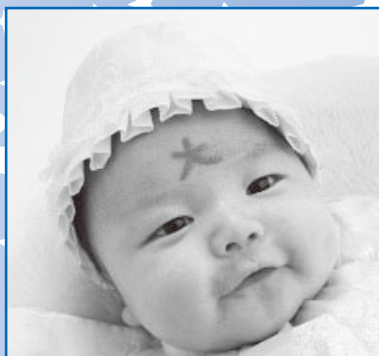

誉田  
ひらい ぜん 善ちゃん  
平井 善ちゃん  
平成22年7月21日生まれ  
＝元気に産まれてきてくれてありがとう＝  
母親の由佳さん撮影



白鳥  
のむら あおい 葵ちゃん  
野村 葵ちゃん  
平成22年1月26日生まれ  
パパと激似のお目メがクリクリ。家族みんなの癒しです。笑顔のすてきな子に育つね。  
母親の亜依子さん撮影

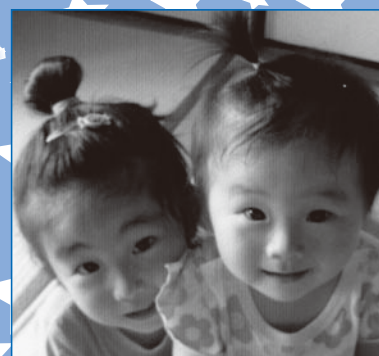

かえで 楓ちゃん 羽曳が丘西  
おとむね 乙宗 椿ちゃん  
平成19年8月13日生まれ  
平成21年10月22日生まれ  
仲良し姉妹!大好きだよ!!  
母親の篤子さん撮影

こんにちはあかちゃん



# LIC\*NEWS

羽曳野市立生活文化情報センター（LICはびきの）は指定管理者 株式会社みのりの里が運営しています。

施設利用／お問合せ 072-950-5500

チケット予約専用 072-950-5504

インターネット URL <http://www.city.habikino.osaka.jp/lic/>  
E-mail [info@lic.city.habikino.osaka.jp](mailto:info@lic.city.habikino.osaka.jp)

## 天体観望会

4月15日(金) ～土星と月～  
5月 7日(土) ～土星の環と北斗七星～  
20時00分～21時30分

場所 屋上 天体観測ドーム 入場料 無料

申込方法 要電話申込み ※中学生以下は保護者同伴  
(定員120名に達し次第申込締切)



主催／羽曳野市

## ランチタイム パイプオルガンコンサート

～気軽にオルガン聴いてみませんか?～

4月21日(木) 5月5日(木・祝) 6月16日(木)  
12時10分～12時30分(11時40分開場)

場所 ホールM 入場料 無料(どなたでも入場できます)

公演内容 4月21日 中村歌奈／前奏曲三短調ほか  
5月 5日 池田伊津美／すぎやまこういち:  
ドラゴンクエストより「序曲」「そして伝説へ」ほか  
6月16日 白川佳那子／F.リスト:  
「シスターナ礼拝堂の追憶」ほか

主催／(株)みのりの里

## LIC de フリマ「特別編」 第3回グリーンフェスタはびきの同時開催

4月29日(金・祝) 10時00分～15時00分 雨天決行

場所 峰塚公園(屋外)

主催／(株)みのりの里

## LICはびきのシャンソン教室

5月12・26日/6月2・9日/7月7・28日(木曜日開講)  
10時30分～12時00分

場所 1階 映像セミナー室

受講料 12,000円(全6回)

講師 岸良充(きしら みつる)

内容 課題曲「ろくでなし」「想い出のソレンツアラ」ほか

申込方法 お電話(072-950-5504)にてお申込みください(先着順)。

申込期間 一般募集3月25日(金)～4月28日(木)(定員に達し次第締切)。

※お申込み人数が16名未満の場合、中止になる場合がございます。

第2期目の開催ですが、今回初めての方でもご参加いただけます!



主催／(株)みのりの里

## 第30回 りっくぶち寄席 ～パンチのきいた落語会～

6月12日(日) 14時00分開演(13時30分開場)

場所 ホールM

入場料 前売／指定席 1,000円  
(当日200円増)  
※未就学児入場不可

出演 林家花丸・林家染左・林家市楼  
ゲスト:笑福亭鶴笑



チケット発売日 4月9日(土)

主催／羽曳野市

## LICオルガンコンサート

～オルガン、みて、きいて、ふれて、私の市のたからもの～  
生誕200年記念!  
リストはロマン派最大の  
ピアニストでオルガニスト!!

6月18日(土) 14時00分開演(13時30分開場)

場所 ホールM

入場料 前売／自由席 1,000円  
(当日200円増)  
※未就学児入場不可

出演 高橋聖子(同志社女子大学講師)

演奏曲目 F.リスト: BACHの名による前奏曲とフーガ ほか

チケット発売日 4月9日(土)

主催／羽曳野市

## 大阪交響楽団 無料公開リハーサル

6月23日(木) 14時45分開演(14時15分開場/17時00分終演)

場所 ホールM

入場料 無料(要整理券)  
※未就学児入場不可

出演 下野竜也(指揮)・上森祥平(チェロ)・野田清隆(ピアノ)

※整理券は4月16日(土)9時よりLICはびきのにて(お一人様4枚まで)配布します。  
※リハーサルの一部を公開するもので、全曲通して演奏するとは限りません。進捗状況によっては開場・開演・終演・時間や内容等大きくずれる可能性があります。

主催／(株)みのりの里

## スペシャルオルガンコンサート第2弾 オルガンの巨匠、ハンドベルの真髓

LICのオルガンで聴く本格派オルガン音楽の  
真髓と、神戸で最初のベルクワイアー、伝統と  
実力のハンドベルの輝きをオルガンと共に!

7月2日(土) 14時00分開演(13時30分開場)

場所 ホールM

入場料 前売／指定席 2,000円  
(当日500円増)  
※未就学児入場不可

内容 <第1部> 小林英之(オルガン:東京芸術劇場オルガニスト)

「バッハと20世紀ドイツのオルガン音楽」  
H.シュレーダー: 小前奏曲と間奏曲 Op.9  
P.ヒンデミット: ツナタ 第1番  
J.S.バッハ: 前奏曲とフーガ ホ長調 BWV566

<第2部> 阿部 望(指揮)・神戸YMCAベルクワイアー&土橋薫  
1980年、神戸で初めてのベルクワイアーとして誕生。  
イギリス、カナダなどの世界大会に参加して喝采を受ける。  
関西ハンドベル界では、その音色・実力ともに評価が高い。

Crown Him with many Crowns (w.Org)  
There is a Balm in Gilead (w.Org)  
Festival Finale on "Jerusalem" (w.Org)  
英国讃美歌: This is my Father's World  
黒人霊歌: 「ギレアドの香油」

チケット発売日 4月9日(土)

主催／羽曳野市



主な公共施設

羽曳野市役所

☎958-1111 FAX958-0212

支 所	☎955-0583 FAX930-2144
羽曳野市民会館	☎958-2311 FAX958-2312
LICはびきの (生活文化情報センター)	☎950-5500 FAX950-5505
はびきのコロセアム	☎937-3123 FAX937-3124
市民体育館(西浦)	☎958-2340 FAX958-3614
陵南の森総合センター (老人福祉センター・ 公民館・図書館)	☎952-2751 FAX952-1303
陵南の森生きがい情報センター (テレワークセンター)	☎931-1900 FAX931-2112
MOMOプラザ	☎957-5553 FAX957-5580
丹治はやプラザ	☎937-2355 FAX937-2388
石川プラザ	☎950-2002 FAX958-9110
保健センター (休日急病診療所)	☎956-1000 FAX956-1011
人権文化センター	☎955-4556 FAX955-7042
青少年児童センター	☎952-0032 FAX937-8580
白鳥児童館	☎957-4900 FAX957-4900
青少年センター	☎958-0050 FAX958-0050
道の駅しらとりの郷・ 羽曳野 総合棟	☎957-6900 FAX957-6910
子育て支援センターふるいち	☎958-3308 FAX958-3308
子育て支援センターむかひの	☎953-6361 FAX953-6361
給食センター	☎958-2306 FAX958-1082
社会福祉協議会	☎958-2315 FAX958-3853
シルバー人材センター	☎959-0555 FAX959-0333
柏原羽曳野藤井寺消防本部	☎958-0119 FAX958-9900
羽曳野警察署	☎952-1234 FAX952-2531
藤井寺保健所	☎955-4181 FAX939-6479
藤井寺郵便局	☎954-2601 FAX938-8591
柏羽藤環境事業組合	☎976-3333 FAX976-3331
グリーンピア21(火曜日休み)	☎975-2580 FAX975-2577

羽曳野市の宣言

- 交通安全都市宣言
- 非核平和都市宣言
- 人権擁護都市宣言
- 健康都市宣言
- 青少年健全育成都市宣言

高年介護課からのお知らせ

65歳以上の方を対象に、「介護保険料仮算定通知書」を送付します。

○今回の保険料は暫定額です。

65歳以上の方の保険料は、市民税の課税状況などにより決定されます。このため、これらが確定するまでは、仮算定保険料を納付していただくことになります。

○今年度の保険料は7月に通知します。

今年度の保険料は7月に確定します。7月中旬頃に年間保険料と新たに納付していただく保険料をお知らせします。新たに納付していただく保険料は、年間保険料から今回お知らせする仮算定保険料を差し引いた金額となります。

※特別徴収(年金天引き)の方の仮徴収保険料は、原則として2月の保険料と同額です。

このため、仮徴収分の通知は行なっておりません。

問合せ 高年介護課 内線 1370・1371・1395

就学援助制度について

羽曳野市では、経済的な理由でお子さんを就学させるのにお困りの保護者の方に対して、学用品費などを援助する就学援助制度を行なっています。

【一斉受付期間】

平成23年5月2日(月)～5月31日(火)(土・日曜日、祝日は除く)

【申請書の交付および受付場所】

市内各小・中学校または教育委員会学校教育課(市役所別館3階)

【随時受付期間】

平成23年6月1日(水)～平成24年2月29日(水)

ただし土・日曜日・休日および年末年始(12月30日(金)～平成24年1月4日(水)まで)は除く。

※この期間に申請をし認定を受けた場合は、受け付けた月からの月割り支給となり、支給額が期間に応じ減額されます。

※また、平成22年度に申請された方でも、平成23年度も希望される方は、改めて申請していただくことが必要です。

詳しくは4月下旬から学校で配布される案内をご覧ください。

問合せ 学校教育課 内線 4260

児童扶養手当

離婚、死亡によるひとり親家庭の児童や、父または母が政令で定める程度の障がいの状況にある児童を養育している方に、所得に応じた手当て(月額)を支給します。

なお、この制度でいう「児童」とは、18歳に達する日以後の最初の3月31日までの児童をいいます。

ただし、父または母、養育されている方が、公的年金や遺族補償を受給しているときは、支給されません。

児童1人目 ○全額支給 41,550円 ○一部支給 41,540～9,810円  
(平成23年4月からの手当額)

児童2人目 5,000円加算

児童3人目 3,000円加算(1人につき)

特別児童扶養手当

20歳未満で、身体または精神に施行令で規定する障がいの状態にある児童を監護している父母、または父母に代わって児童を養育している方に支給します。

ただし、児童が障がいを支給事由とする公的年金を受給、児童福祉施設に入所しているときは支給されません。

1級：50,550円 2級：33,670円(平成23年4月からの手当額)

(問合せ 子育て支援課 内線 1223)



## 住宅の耐震改修に伴う固定資産税の減額について

住宅の耐震改修工事を行ない、次の対象・要件のすべてを満たす場合、固定資産税が減額されます。

### 対象となる住宅

昭和 57 年 1 月 1 日以前から所在する住宅  
 ※併用住宅は住居として用いられている部分（居住部分）の割合が2分の1以上のものに限りま

### 耐震改修の要件

- ① 現行の耐震基準に適合する住宅（昭和 56 年 6 月 1 日施行の建築基準法）
- ② 耐震改修の費用が 1 戸当たり 30 万円以上であること。  
 ※ただし、耐震改修に直接関係のない費用は含みません。

### 減額される範囲

住居として用いられている部分（居住部分）  
 ※ただし、併用住宅における店舗、事務所部分などは減額対象になりません。

### 減額される内容

床面積が 120 ㎡相当部分までの固定資産税額の2分の1を減額します。  
 ※ただし、都市計画税および土地の固定資産税については減額対象になりません。

### 減額される期間

工事完了期間	減額期間
平成 22 年 1 月 1 日～平成 24 年 12 月 31 日	2 年度分
平成 25 年 1 月 1 日～平成 27 年 12 月 31 日	1 年度分

※上記減額の適用は、耐震改修工事の完了した翌年度分からになります。

### 申告方法

減額を受けようとする対象家屋の所有者（納税義務者）は耐震改修完了後、3 カ月以内に「耐震基準適合住宅に係る固定資産税の減額適用申告書」にご記入の上、下記の書類を添付して税務課に提出してください。（申告書は税務課にあります。）

### 〈添付書類〉

- ① 耐震基準適合改修工事証明書（登録された建築士事務所に属する建築士、指定確認検査機関、登録住宅性能評価機関などが発行する証明書）
- ② 改修費用の確認できる書類（工事領収書及び工事費内訳書など）

問合せ 税務課固定資産税家屋担当 内線 1550,1551

## 認定長期優良住宅に係る固定資産税の減額について

長期優良住宅の認定を受け、次の対象・要件のすべてを満たす場合、固定資産税が減額されます。

### 対象となる住宅

平成 21 年 6 月 4 日から平成 24 年 3 月 31 日までの間に新築された専用住宅や併用住宅。  
 ※併用住宅は住居として用いられている部分（居住部分）の割合が2分の1以上のものに限りま

### 減額の要件

- ① 「長期優良住宅の普及の促進に関する法律」の規定に基づき、耐久性・安全性等の住宅性能が一定基準を満たすとして認定を受けた新築住宅
- ② 床面積が以下の要件を満たすもの家屋の種類 床面積

家屋の種類	床面積
専用住宅	50 ㎡以上 280 ㎡以下
一戸建て以外の貸家住宅	40 ㎡以上 280 ㎡以下
併用住宅	居住部分の床面積が 50 ㎡以上 280 ㎡以下

※分譲マンションなど区分所有家屋面積は、「専有部分の面積＋持分で按分した共用部分の床面積」で判定します。また、賃貸マンションなどについても、独立的に区画された部分ごとに区分所有家屋に準じた方法で判定します。

### 減額される範囲

住居として用いられている部分（居住部分）  
 ※ただし、併用住宅における店舗、事務所部分などは減額対象になりません。

### 減額される内容

床面積が 120 ㎡相当部分までの固定資産税額の2分の1を減額します。  
 ※ただし、都市計画税および土地の固定資産税については減額対象になりません。

### 減額される期間

新築住宅の種類	減額期間
3 階建以上の耐火構造および準耐火構造の住宅	新たに課税される年度から 7 年度分
上記以外の住宅	新たに課税される年度から 5 年度分

### 申告方法

減額を受けようとする対象家屋の所有者（納税義務者）は新築した年の翌年 1 月 31 日まで（1 月 1 日新築の場合はその年の 1 月 31 日まで）に「認定長期優良住宅に係る固定資産税の減額適用申告書」にご記入の上、下記の書類を添付して税務課に提出してください。（申告書は税務課にあります。）

### 〈添付書類〉

長期優良住宅認定通知書またはその写し

問合せ 税務課固定資産税家屋担当 内線 1550・1551

平成 23 年度 固定資産税台帳の縦覧閲覧について(平成 23 年4月1日より)

「縦覧」とは、固定資産税納税者が所有の土地・家屋の評価額、市内の土地・家屋の評価額を縦覧帳簿にて確認できる制度です。

ただし、土地のみを所有している納税者は家屋価格等縦覧帳簿を、また家屋のみを所有している納税者は土地価格等縦覧帳簿をご覧いただけませんのでご注意ください。

○縦覧できる方

- ・固定資産税の納税義務者本人もしくは納税管理人
- ・代理人で納税義務者本人と同居の親族の方
- ・上記以外の代理人で委任状を有する方

○期間および時間

平成 23 年4月1日～平成 23 年5月 31 日(土・日・祝日を除く) 9:00～17:30

「閲覧」とは、納税者本人が所有する土地・家屋、または借地人・借家人が賃借権などの目的である物件に限り固定資産税台帳を閲覧できる制度です。

○閲覧できる方

- ・上記の「縦覧できる方」の要件を満たす方
- ・借地、借家人で当該借地・借家部分の賃貸借関係を確認できる書類を有する方
- ・固定資産の処分をする権利を有する方

○期間および時間

平成 23 年4月1日～平成 24 年3月 30 日(土・日・祝日を除く) 9:00～17:30

記載内容

縦覧	土地：所在地番・地目・地積・評価額 家屋：所在地番・家屋番号・種類・構造・床面積・評価額・建築年
閲覧	上記の縦覧できる記載内容のほか、課税標準額・税額

縦覧、閲覧申請には認印と本人であることを確認できる書類をご持参ください。

- ・本人確認ができる書類(運転免許証・納税通知書など)
- ・法人名義の所有の場合は、委任状が必要です。

受付 固定資産税土地・家屋担当窓口 本庁1階⑧番⑨番 内線 1540・1550

市税催告コールセンターの開設を予定しています。

羽曳野市では、雇用情勢の悪化に対し、緊急に雇用の創出を図るため、「緊急雇用創出基金事業費補助金」を活用し、民間委託による「市税催告コールセンター」を市役所内に開設するための準備を、昨年度に引き続き今年度(平成 23 年度)も進めています。

センターの運営は民間業者への委託を予定しています。開設期間や業務時間などの詳細が決まりましたら、市ウェブサイトなどでお知らせします。

振り込み詐欺など不審電話にご注意！！

「税務課」や「市税催告コールセンター(開設準備中)」から、還付金の案内や納付のために ATM(現金自動預け払い機)の操作を求めることは一切ありません。

<不審と思われる電話にご注意ください。>

問合せ 税務課 納税相談担当 内線 1440・1450

“緑の募金”で街にみどりを

地球を緑豊かにする緑の募金に個人はもちろん、自治会、会社、グループなど団体でのご協力もお待ちしています。市役所みどり公園課の窓口に募金箱を設置しています。また4月 29 日開催の『第3回グリーンフェスタはびきの』および5月5日の『第36回はびきの市民フェステバル』では、緑の少年団が会場内において、緑の募金活動を行ないますので、ご協力よろしくお願いたします。

財大阪みどりのトラスト協会

☎ 06-6949-5705 ウェブサイト http://www.ogtrust.jp/

みどり公園課 内線 2420



陵南の森総合センター

屋根改修・館内一部改装工事竣工

工事中の休館などにあたり、利用者の皆様のご理解ご協力をいただきました。おかげをもちまして、3月末に改修工事が竣工いたしました。

また、玄関隣室(旧喫茶・軽食室)に、飲食などの自動販売機もご利用いただける、くつろぎの場としての『茶話室』を新たに設けましたのでご利用ください。

なお、当センター(図書館、公民館、老人福祉センター)の駐車場に限りがあり、満車により当センターをご利用いただけない場合もありますので、ご容赦ください。ご利用の方は、公共交通機関(循環バスなど)をご利用ください。

市役所庁舎内禁煙について

平成 23 年4月1日より市役所庁舎内が全面禁煙になりました。

市役所では、受動喫煙防止対策のひとつとして庁舎内全面禁煙を実施します。

市民の皆様のご理解とご協力をお願いいたします。

なお、喫煙者対策として、屋外に喫煙場所を設置することとなりますので、来庁時の喫煙につきましても、市民の皆様のご理解とご協力をお願いいたします。

問合せ 管財用地課 内線 3720・3721

救急安心センターおおさか

(救急医療相談)

24 時間 365 日

- 携帯電話・固定電話(プッシュ回線)  
☎ # 7119
- 固定電話(IP・ダイヤル回線など)  
☎ 06-6582-7119

市民からの救急相談窓口、「救急安心センターおおさか」事業に4月1日より参加し、24 時間 365 日体制で医師・看護師・相談員が対応します。

突然の病気やケガで迷ったらまずこへ

《緊急時には迷わず 119 番を》

「病院へ行ったらいいの？」

「救急車を呼んだ方がいいの？」

「応急手当の仕方が分らない。」

そんなときは、「救急安心センターおおさか」をご利用ください。

(ご利用には、通話料金がかかります)  
※相談の結果、緊急性がある場合は、

管轄する消防本部に転送され直ちに救急車が出場します。

問合せ 柏原羽曳野藤井寺消防組合消防署  
☎ 958-0119



## 本市の契約から暴力団員などを排除

### 4月1日「羽曳野市の契約からの暴力団員等排除措置要綱」施行

公正な市政運営をめざすため、暴力団員および暴力団と密接な関係にある者（暴力団員など）が、本市が発注する建設工事、測量・建設コンサルタント、物品購入、委託業務等の契約、財産の買入れ、売払い、貸付けなどの契約の相手方や下請負人、受任者、保証人となることを認めないものとします。

本要綱の施行に先立ち、更に連携を強化し暴力団員などの排除に取り組むため、本市、羽曳野警察、大阪府警察本部刑事部捜査第四課と「覚書」を締結しています。

#### 要綱の概要

〔有資格業者などが要綱別表に定める措置要件に該当することが確認できたときは、〕

- 入札等に参加させません
- その旨を公表します。
- 契約締結までの間に確認できたときは、その者の入札行為を無効とし、契約を結びません。
- 契約締結後に確認できたときは、契約を解除することができます。
- 排除措置要件に応じ、一定の期間、入札などから排除します。
- 本市契約の相手方が、暴力団員などを下請負人、受任者、保証人として受け入れていた場合は、その者との契約の解除を求めることができます。

〔本市の契約の相手方が、暴力団員等から工事妨害等の不当介入などを受けたときは、本市へ報告し、警察へ届出るよう指導します。〕

※詳しくは、市ウェブサイト「入札・契約」をご覧ください。

問合せ 契約検査課 内線 3631

#### にせ水道局職員にご注意を!!

水道局の職員を装って皆様のお宅を訪問し、水質検査を行ない浄水器を売りつけたり、水道管の修繕工事や清掃をし、法外なお金を請求する悪質な業者による被害が多発しています。充分ご注意ください。

もし不審を抱かれた場合、身分証明書の提示を求め確認していただくか、水道局にお問い合わせください。

『例えば水道局、水道局の委託業者は次のことは行ないません。』

- 漏水調査、メータ交換でお金をいただくこと
- 浄水器の販売、あっせん
- 皆様からのご依頼のない水質検査
- 給水管の清掃

問合せ 水道局 ☎ 958-1111 内線 5013・5015 FAX 958-0494

#### 大阪広域水道企業団が用水供給事業を開始

平成 23 年 4 月 1 日から、水道用水供給事業を大阪広域水道企業団が大阪府水道部に代わり、本市を含む府内 42 市町村の構成団体（大阪市を除く）の水道事業者が水道用水を供給します。

なお、各家庭へは従来どおり各市町村より給水を行ないます。

問合せ 大阪広域水道企業団 経営管理部 企画課

☎ 06-6944-6864（直通）

ウェブサイト <http://www.wsa-osaka.jp/>

## 「悪質な訪問販売お断りシール」を配布します!

悪質な訪問販売業者による被害を少しでも防ぐために「悪質な訪問販売お断りシール」を作成しました。

近年、高齢者をねらった訪問販売で被害や苦情が増加していることから、住宅玄関付近や電話付近にシールを貼り、悪質な訪問販売を防ぐのが目的です。

無料で配布しますので、ぜひご利用ください。

配布場所 ○本庁 2階産業振興課

○本庁 1階総合案内 ○支所

○陵南の森総合センター

○石川プラザ ○MOMO プラザ

○丹治はやプラザ

問合せ 産業振興課 内線 2780

## 猫を飼われている方へまわりに迷惑をかけないで

猫のフンや尿などの生活環境被害の苦情が多く市に寄せられています。

【飼い主の方へお願い】

○フン、尿は自宅の決まった場所でさせるようしつけましょう。

○野良猫と間違われないように首輪をつけるようにしましょう。

○野良猫などを増やさないためにも不妊去勢の手術を行なってください。

問合せ 環境衛生課 内線 2840

## 犬は正しく飼いましょう。

### （飼い犬による事故の防止）

ルールを守って正しく犬を飼いましょう。途中で捨てたりせず、家族同様に最後まで愛情をもって飼いましょう。

【次のことを守って事故を防ぎましょう】

●しつけをしっかりとしましょう。

●散歩（運動）をするときは、犬を十分制御できる人が丈夫な綱やリードを付けてしましょう。また、フンは持ち帰るなど飼い主が責任をもって処理しましょう。

【飼い犬が人を噛んだとき】

●飼い主は保健所に必ず咬傷届けをしてください。

問合せ 環境衛生課 内線 2840

大阪府藤井寺保健所 ☎ 952-6165

**急な増水に注意!**

石川では、ゴム引布製起伏堰（井堰）が多数設置されており、上流域での大雨などにより、遊んでいる場所が天気でも急に川の水が増水することがあります。川で遊ぶときは十分に注意して遊びましょう。

**1. こんなときは、川に入らないでください。また、入っている子どもたちを見かけたときは川から上がるよう注意をお願いします。**

- 大雨、洪水の注意報や警報が出ているとき ●雨が降っているとき
- 雷が聞こえているとき ●川の上流に雨雲が見えるとき

**2. 川に入る前に河川や気象情報の確認をしましょう。携帯電話でも情報を確認できます。**

- 川の防災情報（国土交通省）ウェブサイト <http://i.river.go.jp>
- 大阪府河川情報（大阪府）

ウェブサイト <http://www.cds.osaka-bousai.net/mobile/pref/>

**問合せ** 大阪府富田林土木事務所 管理 G ☎ 0721-25-1131（代表）

**陵南の森老人福祉センター  
足湯の利用を!**

陵南の森老人福祉センターでは、心地良い足湯があり、市内在住、在勤で年齢を問わずご利用いただけます。

和気あいあいと、おしゃべりをしながら日頃の疲れを癒しに来てください。

**利用案内**

月曜日～金曜日 ※土・日・祝日を除く。

10:00～16:00

**問合せ** 陵南の森老人福祉センター

☎ 952-2751

**シルバー人材センターの子育てルーム  
一時預かり『白花たんぽぽ』**

経験豊かなシルバー人材センターの会員が1時間からでもお預かりいたします。

**対象** 1歳～就学前

**場所** 子育てルーム『白花たんぽぽ』  
（白鳥神社東側）

**日時** 月～金 祝日・年末年始除く  
9:00～17:00

**費用** 1時間 550円から

**問合せ** 『白花たんぽぽ』

☎ 958-3748

**日常生活圏域ニーズ調査に御協力ありがとうございました**

市では高齢者の方々の生活の状況や心身の状態などについて把握するため、65歳以上の一人暮らし世帯と世帯全員が75歳以上の高齢者世帯の中から、無作為に対象者を抽出し、アンケート調査を実施しました。

調査に御協力いただきました対象者の方々、および地域の民生委員さまには厚く御礼申し上げます。調査結果は、地域支援事業における二次予防事業の対象者把握、および「第5期羽曳野市高齢者いきいき計画」策定の基礎資料とさせていただきます。

（高年介護課 内線 1360）

**野外活動施設利用開始のお知らせ**

**【山添村生涯学習施設東豊館】**

奈良県山添村の元小学校を活用した『羽曳野市山添村生涯学習施設東豊館』の利用が始まります。

野外炊飯場やキャンプサイトとして利用できる運動場の他、体育館やプールなどもあり、さまざまな活動が可能な施設となっています。

**利用期間** 5月1日(日)～10月30日(日) ※月・火曜日 休館

**施設所在地** 奈良県山辺郡山添村大字岩屋 2665

**利用対象** 市内に在住、在勤、在学の青少年とその指導者で構成されたおおむね10人以上の団体。

**申込・問合せ** 社会教育課 内線 4420

**【『ふれ愛広場』キャンプ場】**

グレープヒルズスポーツ公園内野外活動施設『ふれ愛広場』キャンプ場のサイト宿泊利用が始まります。駒ヶ谷の豊かな自然の中で、市民の皆様に気軽に楽しんでもらえるキャンプ場となっておりますので、ぜひご利用ください。

**利用期間** 5月1日(日)～10月31日(月)

※日帰りキャンプおよび管理棟宿泊は年末年始をのぞく4月1日～3月31日

**所在地** 駒ヶ谷 850

**申込・問合せ** グレープヒルズスポーツ公園管理棟 ☎ 958-5511



**羽曳野市立恵我之荘自転車置場  
係員の駐在時間の変更について**

この度、恵我之荘自転車置場係員の駐在時間を5月1日(日)より、下記のとおり変更いたします。

ご利用の皆様方には、ご不便をおかけしますが、なにとぞご理解いただけますよう、よろしく願いいたします。

(旧) 駐在時間 6:30～0:40  
↓  
(新) 駐在時間 6:30～22:00  
○ただし、出入口は終日開放といたします。

※なお、12月31日の駐在時間は従来どおり6:30～19:00となります。また、上記に伴い、定期券の販売時間についても係員の駐在時間での販売となります。(販売日は従来どおりの24日～月末までとし、料金の改定はございません。)

**問合せ** 道路課交通対策担当 内線 2241



## 小学校外国語活動指導補助 ボランティアを募集します

子どもたちに外国語によるコミュニケーションや外国文化を紹介して下さるボランティア(無償)を探しています。

**内容** ○小学校における外国語(英語)活動の補助  
○総合的な学習の時間などにおける外国文化の紹介等

**登録方法** 履歴書を持参または郵送  
※学校のニーズに応じて個別に連絡します。  
※登録された方すべてにお願いするものではありません。

**郵送・問合せ** 〒583-8585  
羽曳野市誉田4-1-1  
教育委員会 学校教育課宛 内線4251

## 身体障害者補助犬 (盲導犬、介助犬、聴導犬)の貸与者募集

**対象** 大阪府内に1年以上居住している満15歳以上の方で、補助犬を必要とされている方。  
※詳しくはお問い合わせください。

**申込** 所定の申請書に必要事項をご記入・押印の上、下記までお申し込みください。  
※5月18日(水)必着  
※申請書は、市役所別館1階福祉支援課で配布します。

**申込先・問合せ**  
大阪市中央区大手町2丁目  
大阪府福祉部障がい福祉室  
自立支援課社会参加支援グループ  
☎06-6944-9176 FAX06-6942-7215

## よみかき教室「ほほえみ」

「ほほえみ」は、よみかた・かきかたを楽しく学べる教室です。あなたも参加してみませんか？

**場所** 人権文化センター  
**時間** 毎週火曜日 19:00～21:00  
**費用** 無料

### 『よみかき交流会』

1月23日(日曜日)に、「ほほえみ」をはじめ、南河内地区の日本語よみかき教室の生徒や先生が一堂に集いました。手話を交えて、あるいは、自国の手遊び歌を歌ったり、教室に来て良かったこと、普段の生活で困っていることなどを、和やかな雰囲気の中、話し合いました。

**申込・問合せ** 社会教育課まで

## パソコン要約筆記奉仕員養成講座

聴力障がい者の社会参加のために、「要約筆記」を学んで見ませんか？

**日時** 5月28日(土)～9月10日(土) 9:30～12:00(初回のみ9:00開始)  
**場所** 市役所別館2階研修室 **定員** 15人 **費用** 無料(テキスト1,050円)  
**対象** ノートパソコン持参。1分間に60字の文字入力、基本操作ができ、セキュリティソフトを導入していて、インターネットの接続環境が整っている方。  
**締切** 4月28日(木) **申込・問合せ** 福祉支援課 内線1121・1212

## 小学生～高校生のための夏休み海外派遣 参加者募集

文部科学省所管の財団法人・国際青少年研修協会では、10事業の参加者を募集しています。

**内容** ホームステイ・ボランティア・文化交流・学校体験・英語研修・地域見学・野外活動など  
**派遣先** 米国・英国・豪州・カナダ・シンガポール・サイパン・カンボジア・フィジー  
**日程** 7月23日(土)～8月14日(日) ※8～18日間。事業により異なります。  
**対象** 小3～高3の方まで ※事業により異なります。  
**説明会** 全国15都市、5月下旬 ※入場無料・予約不要  
**費用** 23～54万円(共通経費は別途)  
**締切** 6月3日(金)および13日(月) ※事業により異なります。  
**問合せ・資料請求** 〒108-0073 東京都港区三田5-7-8-921  
(財)国際青少年研修協会 ☎03-6459-4661 FAX03-6459-4633  
E-mail: info@kskk.or.jp ウェブサイト <http://www.kskk.or.jp>

## 平成23年 南河内ぶどう塾特別講座(太子町園地) 参加者募集 ～ぶどう産地の援農を目指して～ 今年も太子町で開講します。

**主催** 太子町(事務局)、大阪府南河内農と緑の総合事務所、JA大阪南  
**日程** 平成23年5月12日(水)～平成24年5月2日(水)のうち9日間(原則として木曜日実施。随時補講あり)  
**場所** 太子町内ぶどう塾研修園(約5a) ほか  
※研修園は近鉄南大阪線「上ノ太子駅」から約4km。  
※研修当日は太子町役場へ集合し、研修園へは研修生による車の乗り合わせをします。

**受講資格** ぶどう栽培基礎技術の習得を希望し、研修終了後、南河内地域のぶどう農家の栽培作業の支援ができる方(援農ボランティア「内ぶどう塾援農隊」への加入など)

**費用** 受講料無料(現地までの交通費、保険料、教材費などは参加者負担)

**申込** 往復はがきに①住所 ②氏名 ③年齢 ④電話(FAX)番号 ⑤職業 ⑥農業経験 ⑦農業に関して思うことを記入し郵送してください。

申込期間は、4月7日(水)～4月21日(水)(必着)  
〒583-8580 南河内郡太子町大字山田88番地 太子町役場地域整備グループ ぶどう塾担当  
☎0721-98-5523(直通) FAX0721-98-4514  
※電話によるお問い合わせは、平日9:00～17:00でお願いします。  
※応募結果は、後日郵送でご連絡いたします。

**定員** 15人(応募者多数の場合は抽選)  
関連ウェブサイト 太子町ウェブサイト <http://www.town.taishi.osaka.jp/>

## 春の交通安全運転講習会の開催

春の全国交通安全運動(5月11日(水)～5月20日(金)の期間)に先がけ、羽曳野市管内の下記施設において、交通安全運転講習会を開催します。

また、今回はより多くの市民の皆様にご参加いただき、この講習会を受講して頂くため、土曜日も開催しておりますので、ぜひ!ご参加ください。受講者は、「運転者講習受講・受賞記録カード」を持参の上、ぜひ受講してください。

(羽曳野警察署 ☎952-1234)

日時	場所
4月15日(金) 19:00～	羽曳野市民会館大ホール
4月18日(月) 19:00～	通生小学校講堂
4月19日(火) 19:00～	丹治はやプラザ (丹比コミュニティセンター)
4月20日(水) 19:00～	石川プラザ (東部コミュニティセンター)
4月21日(木) 19:00～	MOMOプラザ (羽曳が丘コミュニティセンター)
4月22日(金) 19:00～	陵南の森総合公民館
5月7日(土) 10:00～	羽曳野・藤井寺交通安全協会

ひとり親家庭等コールセンター  
スタッフ養成講座生募集

**受講資格** ひとり親家庭の母・父および寡婦など

- ①基礎訓練 応用訓練ともに全日程受講可能な方
- ②応用訓練 終了後にコールセンターで就労可能な方

**日程** 5月28日(土)開講  
基礎訓練 全8日間(毎回土曜日)  
応用訓練 全22日間

**申込締切** 4月22日(金)

**適正審査** 5月7日(土)

**会場** 大阪府ひとり親家庭等在宅就業支援センター

(大阪府谷町福祉センター6階) ほか

**費用** 受講料無料

※本講座は、予め適正審査を行なうとともに、定員の関係上、すべての申込者が受講できるものではありません。

※詳しくは下記までお問い合わせください。  
**(子育て支援課 内線 1224)**

定期救命講習のお知らせ

今話題のAED(自動体外式除細動器)の使用方法を含めた応急手当の講習会です。もしもの時のために、あなたも講習会を受講しませんか。

日時	場所
4月9日(土) 13:30～16:30	柏原市立国分図書館
5月14日(土) 13:30～16:30	羽曳野市立陵南の森総合センター 2階大広間
5月22日(日) 13:30～16:30	柏原羽曳野藤井寺消防組合消防本部 3階視聴覚室

子供の事故防止・応急手当講習	
日時	場所
4月24日(日) 13:30～15:00	柏原羽曳野藤井寺消防組合消防本部 3階視聴覚室

費用は無料です。受講後に修了証を発行いたします。人数に制限がありますので、必ず電話にて下記までお問い合わせください。

**(柏原羽曳野藤井寺消防組合消防署 ☎ 958-0119)**

四天王寺社会福祉研修センター講座

訪問介護員(ホームヘルパー)養成研修(2級課程)	
日程	6月1日(火)～8月2日(火) 平日コース
費用	68,000円(テキスト・実習費込み)

福祉用具専門相談員指定講習会(平日コース・全5回)	
日程	5月16日(月)～20日(金) 平日コース
費用	43,500円(テキスト代込み)

※詳細についてはお電話にて資料(無料)をご請求してください。

**問合せ** 四天王寺社会福祉研修センター ☎ 956-2985

シルバー人材センター

うたごえ教室 無料体験募集

日本と世界の愛唱歌やナツメロ流行歌をご一緒に歌いましょう。年齢制限はなくシルバーの会員でなくても参加出来ます。

**日時** 毎週木曜日 10:00～12:00

**場所** シルバー人材センター  
ワークプラザ3階

**問合せ** 羽河 幸子 ☎ 953-2036  
シルバー人材センター ☎ 959-0555

陵南の森生きがい情報センター

マンツーマン・パソコンセミナー

受講者1人に対して1人の講師が専属で指導します。

※初心者の方大歓迎。

[ワードの基礎から応用コース]

文字入力・文書、はがき、表などの作成・その他

[エクセルの基礎から応用コース]

データ入力・表作成と表計算・グラフ作成・家計簿作成・関数計算・その他

[デジカメ・インターネット] 各コース

○デジカメ写真をパソコンに取り込み、アルバムを作成する

○ウェブサイトの見方、検索・メール送受信

**日時** 各コース 平日週1回(全5回) 2時間

① 9:30～11:30 ② 12:30～14:30  
③ 15:00～17:00

(※デジカメ・インターネットコースは、全1回 2時間)

**費用** 10,000円テキスト込み

(デジカメ・インターネットコースは、2,000円テキスト込み)

**会場** 陵南の森生きがい情報センター内

**問合せ** 随時(平日9:30～17:00)  
河内飛鳥 UNIC 会(佃) ☎ 931-1900

税務職員募集のお知らせ 平成23年度国税専門官採用試験

- 受験資格**
1. 昭和57年4月2日～平成2年4月1日生まれの者
  2. 平成2年4月2日以降生まれの者で次に該当する者
    - (1) 大学を卒業した者および平成24年3月までに大学を卒業する見込みの者
    - (2) 人事院が(1)に掲げる者と同等の資格があると認める者

**試験の程度** 大学卒業程度

**申込受付** 平成23年4月1日(金)～4月14日(木)(郵送の場合 4月14日までの通信日付印有効)

**申込書提出先** 第1次試験地を所轄する各国税局・沖縄国税事務所

(注) 第1次試験の際、人物試験の参考とするため、性格検査を行います。

試験	試験日	試験種目
第1次試験	6月12日(日)	教養試験(多肢選択式)
		専門試験(多肢選択式)
		専門試験(記述式)
第2次試験	7月19日(火)～7月26日(火) ※第1次試験合格通知書で指定する日時	人物試験 身体検査

試験地

	近畿地域	その他の地域
第1次試験	京都市 大阪市	札幌市・盛岡市・仙台市・高崎市・さいたま市・東京都 新潟市・松本市・名古屋市・金沢市・松江市・岡山市 広島市・高松市・松山市・福岡市・熊本市・鹿児島市・那覇市
第2次試験	大阪市	札幌市・仙台市・さいたま市・東京都・名古屋市・ 金沢市・広島市・高松市・福岡市・熊本市・那覇市

(注) 第1次試験地および第2次試験地については、それぞれ受験に便利な1都市を選んでください。

**問合せ** 大阪国税局人事第二課試験係(☎ 06-6941-5331)

富田林税務署総務課(☎ 0721-24-3281)

**その他** 採用に関する情報は、国税庁ウェブサイト(<http://www.nta.go.jp>)

「採用案内」にも掲載しています。

**大阪国税局・富田林税務署**



## 講座受講生募集

(財) 羽曳野市施設管理公社

### 講座募集にあたって

- 各講座とも申し込み開始時間の時点で定員を超えた場合は抽選となります。
- 定員に満たない場合は先着順で、定員になりしだい締め切りとさせていただきます。
- 申込は本人が直接講座開催館にて、申し込み願います。
- 受講料は講座を欠席されても返金できません。

### 市民会館 ☎ 958-2311

#### 料理教室①②

**日時** ①第2・4土曜日 ②第2・4金曜日  
10:00～12:00  
**講師** ①網本 かほる氏 ②末吉 明美氏  
**定員** 若干名(女性のみ)  
**費用** 2カ月 6,000円  
**申込** 市民会館で随時受付

#### 巻絵手紙講座

**日時** 4月25日、6月27日、8月22日、  
10月24日、12月12日、2月27日(月)  
13:30～15:30  
(第4月曜日・12月のみ第2月曜)  
**講師** 野崎 久仁子氏 **定員** 16人  
**費用** 6,000円(6回)  
**申込** 4月10日(日) 10:00～

### MOMOプラザ ☎ 957-5553

#### カラオケ講座(前期)

**日時** 5月6日・20日・6月3日・17日・  
7月1日・15日(金) 最終日は発表会  
19:00～21:00(第1・3金曜日)  
**講師** 大田 ひろみ氏 **定員** 60人  
**費用** 3,000円(6回)  
**申込** 4月24日(日) 9:00～

#### 巻絵手紙講座

**日時** 4月25日・6月27日・8月22日・  
10月24日・12月12日・2月27日(月)  
10:00～12:00  
(第4月曜日・12月のみ第2月曜)  
**講師** 野崎 久仁子氏 **定員** 16人  
**費用** 6,000円(6回)  
**申込** 4月17日(日) 9:00～

### 石川プラザ ☎ 950-2002

#### ヨーガ講座

**日時** 4月14日・21日・28日、5月12日・  
19日・26日、6月2日・9日・23日(休)  
14:00～15:30 (本講座受講生は、  
次期継続申し込みができます。)  
**講師** 山口 康子氏 **費用** 4,500円(9回)  
**対象** 女性のみ **定員** 40人  
**持物** 運動しやすい服装  
**申込** 4月7日(木) 13:30～2階ロビーにて

#### フラダンス講座

**日時** 4月12日・19日・26日、5月10日・  
17日・24日、6月7日・14日(休)  
10:00～11:00 (本講座受講生は、  
次期継続申し込みができます。)  
**講師** 田中 千恵氏 **費用** 4,000円(8回)  
**対象** 女性のみ **定員** 40人  
**持物** 運動し易い服装  
**申込** 4月5日(火) 11:00～2階ロビーにて

### 歌声くらぶ

【市民会館】4月12日(火) 10:00～11:30 【石川プラザ】4月19日(火) 14:00～15:30  
【丹治はやプラザ ☎ 937-2355】4月26日(火) 14:00～15:30  
**講師** 喜多 光三氏 **費用** 500円(初回の方は、900円歌集込み)

## 初心者、シニアの方中心の楽しくわかりやすい「パソコンサークル ステップ」

日時	内容
4月5日(火)	10:00～12:00 入門 IT特別講座 エクセル講座 1回目
	13:00～15:00 実用 Word 実用講座Ⅲ 回覧板作成 new!
	15:00～17:00 初級 Excel 複数シートの操作①
4月8日(金)	10:00～12:00 実用 Excel 実用講座 リストを使用した案内状作成① new!
	13:00～14:00 個別 個別指導 110番 ※各時間、定員4人
	14:10～15:10
15:20～16:20	
4月12日(火)	10:00～12:00 入門 IT特別講座 エクセル講座 2回目
4月15日(金)	10:00～12:00 実用 Excel 実用講座 リストを使用した案内状作成② new!
	13:00～16:00 メール メール講座応用 ひな型(イラスト入りの)メール作成など
4月19日(火)	10:00～12:00 入門 IT特別講座 エクセル講座 3回目
	13:00～16:00 応用 デジカメ写真の取り込み new! 任意の写真のみパソコンに取り込む方法
4月22日(金)	10:00～12:00 入門 IT特別講座 エクセル講座 4回目
4月26日(火)	10:00～12:00 入門 IT特別講座 エクセル講座 5回目
	13:30～15:30 応用 簡単! ミニアルバム作成 new!
15:30～16:30	個別 個別指導 110番 (定員4人)

**費用** 受講料1回900円(テキスト代含む) 個別指導1時間1,000円(予約制)

**定員** 15人 先着順で定員になりしだい締め切ります。

**持物** ノートパソコンをご持参ください。(レンタル可。予約制・台数制限あり)

※初心者向け エクセル入門編(5回)の参加者募集中です。

※講座内容などの詳細につきましては、下記までお気軽にお電話ください。

携帯 090-6608-5799 <http://pasokonstep.blog.eonet.jp/>

パソコンサークル ステップ 山田智子

## 「ボランティア パソコン講座」 受講者募集(パソコン交流館)

### 【パソコン入門講座】

4月12日(火)・19日(火)・26日(火)  
14:00～16:00 定員5人

### 【エクセル活用講座】

4月12日(火)・19日(火)・26日(火)  
9:30～11:30 定員5人

### 【エクセル入門講座】

4月13日(水)・20日(水)・27日(水)  
9:30～11:30 定員5人

### 【デジカメ画像処理講座】

4月13日(水)・20日(水)・27日(水)  
14:00～16:00 定員5人

### 【デジカメムービー編集の編集講座】

4月11日(月)・18日(月)

14:00～16:00 定員5人

※定員を超えた後の申し込み者には、別途、日時変更などの相談をさせていただきます。

**会場** 市民会館4階

**費用** 1回500円(計1,500円または1,000円を1回目の講習日に一括してお支払いください。テキスト代などすべて入っています。)

**申込** いずれか1つの講座を選び、電話で申し込みください。

☎ 956-4197 携帯 090-3725-2528

パソコン交流館 国沢 直史

平成 23 年度青少年センター定期教室生募集!!

教室名	期間	回数	曜日	時間	対象	定員	費用(年会費)	その他
児童画	4月～3月	36回	土	9:30～11:30	小学2年～6年までの男女	35人	3,000円	*
将棋教室	4月～3月	36回	土	10:00～12:00	小学1年～中学3年までの男女	40人	3,000円	*
現代マナー(作法)	9・10月	6回	土	10:00～12:00	中学1年～35歳までの男女	10人	1,000円	*
着付け(浴衣)	7月	3回	土	10:00～12:00	中学1年～35歳までの女性	10人	500円	*
着付け・飾り結び	11月～2月	11回	土	10:00～12:00	高校生～35歳までの女性	10人	1,000円	*
イラストレーション	4月～3月	24回	日	10:00～12:00	小学2年～35歳までの男女	15人	2,000円	F4サイズのスケッチブックを持参。
華道	4月～7月	10回	日	10:00～12:00	小学4年～35歳までの男女	10人	1,000円	"花代が別途必要(1回800円程度)"
茶道	9月～12月	10回	日	10:00～12:00	小学4年～35歳までの男女	10人	1,000円	"お茶代が別途必要(月1,000円程度)"

\*回数および期間は予定ですので変更する場合があります。

平成 23 年度青少年センター定期教室の受講生を募集します。

**申込** 青少年センター 2階事務所に

※申し込み受付は3月から行なっております。定員になりしだい受付を締め切りますので定員状況については青少年センターまでお問い合わせください。(電話やFAXでの申し込み受付はできませんのでご了承ください。)

※教室の参加費は1回目の教室時に持参してください。

**問合せ** 青少年センター ☎ 958-0050 (月・火休館)  
社会教育課 内線 4452

平成 23 年度向野老人いこいの家教室事業生徒募集

教室名	内容	開催日	時間	定員	費用	備考
カラオケ教室	大きな声を出すことにより健康を保つ目的	5月～平成24年3月まで 毎月第1水曜日	14:00～16:00	30人	無料	
パソコン教室	5月 イクサ・初・メール入門	5月 18・19・25・26日	13:30～16:30	14人	無料	教材費 1,600円
	6月 ワード入門	6月 15・16・22・23日				
	7月 エクセル入門	7月 20・21・27・28日				
手芸教室	簡単な手芸	5月～平成24年3月まで 毎月第1・3月曜日	13:30～15:30	10人	無料	材料費実費
かきかた教室	鉛筆によるかきかた	5月～平成24年3月まで 毎月第2・4火曜日	14:00～15:30	20人	無料	ノートのみ各自で用意(8マス)

\*各教室とも、祭日の場合変更あり。

**申込** 電話申込により受け付けます。※先着順。定員になりしだい締め切ります。

※パソコン教室に限り申し込みと同時に教材費 1,600 円をいただきます。

※パソコン教室は文字入力およびマウス操作のできる人で3講座のうちどちらか1つです。

※オフィス 2003 使用。オフィス 2007 (ピスタ) には対応しません。

**場所** 向野老人いこいの家 **対象** 市内に在住する 60 歳以上の人

**募集** 4月4日(月)～4月6日(水)まで

(向野老人いこいの家 ☎ 952-0033)

「やさしいエクセル教室」受講者募集 羽曳野 IT サポート会

表計算ソフト・エクセルのいろいろな機能を学びます。文字入力、マウス操作ができる方を対象としたワンステップアップの講座です。

日時	5月12日(水) 13:30～16:30	5月19日(水) 13:30～16:30	5月26日(水) 13:30～16:30
内容	「住所録」の作成-1 データの入力・修正・列幅の調整・行・列の挿入・オートフィル機能	「住所録」の作成-2 データの編集・野線の作成・シート名の変更・シートのコピー、削除	「お小遣い帳」の作成 計算の基礎・様式作成とデータの入力・計算式の設定・グラフの作成

**会場** 市民会館4階研修室 **対象** 20歳以上の市民・市内在勤で初心者の方

**費用** 1,300円(テキスト代含む) **定員** 14人(応募者多数の場合は、抽選)

**申込** 往復はがき往信面の裏面に、郵便番号、住所、氏名(ふりがな)、電話番号(無記入無効)、生年月日、返信面の表面に郵便番号、住所、氏名を明記し、4月11日(月)必着にて下記住所にご応募ください。

〒583-8585 羽曳野市誉田4-1-1

羽曳野市役所 市民協働ふれあい課気付 羽曳野 IT サポート会宛

**問合せ** 羽曳野 IT サポート会 真銅 ☎ 956-2216 携帯 090-8531-6338

平成 23 年度

羽曳野市手話教室開講

羽曳野市は聴覚障がい者に対して福祉の増進をはかるため、手話教室を開講します。

《昼の部・夜の部》19:00～21:00

5月11日(水)～平成24年3月14日(水)  
計41回・毎週水曜日 10:00～12:00

入門課程 5月11日～9月14日

(8月10日は休講)

基礎過程 9月21日～平成24年3月14日

(祝日・12月28日・平成24年1月4日は休講)

※昼の部 10:00～12:00 夜の部 19:00～21:00

**場所** 昼・夜の部とも 市役所別館 2階

**費用** 受講料無料(テキスト代 2,670円必要)

**対象** 市内在住・在勤・在学の方(中学生以上)。

手話学習が初めての方を優先します。お子様連れの受講は不可。申し込み後の昼・夜の受講変更は基本的に出来ません。

**定員** 昼・夜の部とも 50人

**締切** 4月15日(金)

**申込・問合せ** 福祉支援課

☎ 947-3823(ダイヤルイン) FAX 957-1238

大阪菊花会菊花講習会(無料)

**会場** 陵南の森総合センター

**時間** 13:00～(第1回のみ総会終了後の13:45頃開催予定)

講習日	内容
第2回 4月10日(日)	大菊挿し芽・鉢上げ・摘芯 ほか
第3回 5月29日(日)	大菊三枝誘引・大鉢定植 ほか (講習会終了後 大菊苗の販売)
第4回 7月10日(日)	大菊真夏の管理・柳芽の処置・肥料 追い込み・蕾の選定 ほか
7月31日(日)	福助苗販売(陵南の森 藤棚の下)

**問合せ** 大阪菊花会・花川

携帯 090-3275-6360

みどり公園課 内線 2420

松原徳洲会病院医療講座(無料)

『甲状腺のできものと日帰り手術について』

4月4日(月) 14:30～

LICはびきの 2階中会議室

『最新型MRIで解る病気の話』

4月6日(水) 14:30～ 市民会館 2階

『3カ月で-3kg! 3つのポイント』

4月7日(木) 14:30～

はびきのコロセアム 2階会議室

『痛くない痔の最新治療と日帰り手術』

4月8日(金) 14:30～

LICはびきの 2階中会議室

『乳がんの予防と治療』

4月11日(月) 14:30～ 市民会館 2階

『ホントは怖い動脈硬化』

4月12日(火) 14:30～

LICはびきの 2階中会議室

『脱腸(ソケイヘルニア)を治して』

翌日から仕事ができる』

4月15日(金) 14:30～

はびきのコロセアム 2階会議室

※各講座に血圧、H-VALUE測定があります。

**問合せ** 松原徳洲会病院

☎ 072-334-3400



**グラウンド・ゴルフ大会**

**第15回 羽曳野オープン杯大会**

主催羽曳野南大阪G&G

日時 6月4日(土) 予備日6月11日(土)  
小雨決行

会場 グレープヒル スポーツ公園

定員 先着 350人

費用 1人 1,000円 (保険代含む)

申込 4月20日(水) 厳守

問合せ 後藤 ☎ 953-6943

**春の福祉ビッグバザー**

作業所で働く障がいがある人たちの、よりよい生活づくりのためにバザーを開催いたします。

日時 4月16日(土) 10:00～15:00  
17日(日) 9:00～12:00

場所 翠鳥園遺跡公園横空き地

主催・問合せ ふたかみ福祉会後援会  
☎ 957-4041

**子育て学習会『子育てに大切なこと』**

廣木克行氏(千代田短期大学学長) 子どもの育ちについて考え学びあい、大人が元気になって子どもたちを守り育てましょう。

日時 4月24日(日) 10:00～12:00

会場 子育てサポートくすみホールにて

費用 資料代 500円

その他 駐車場の石川河川敷より送迎あり。2歳児以上保育あり(要予約)。

問合せ 子育てサポートくすみ  
☎ 957-3282

**第21回 こどもまつり**

こども市では手作りのお店がたくさん並びます(食べ物・飲み物・ゲームほか)。こども動物園も来るよ(雨天は中止)。

日時 5月15日(日)

場所 陵南の森公民館

(雨天時は館内にて決行)

○パフォーマンス出演者募集

こどもまつりのステージでパフォーマンスしませんか?

(当日11:30～14:30の間で出演時間は10分ほどです。)

○店長会議があります。

(こども市出店者対象)

4月24日(日) 11:00～

陵南の森公民館 2階 研修室

問合せ NPO 法人南河内こどもステーション ☎・FAX 957-1114

**平成23年 春の全国交通安全運動**

今年の運動期間は統一地方選挙にともない、1カ月遅れの5月11日(水)～20日(金)となります。

○平成23年「春の交通安全市民大会」の開催

来る5月12日(木) 14:00から、はびきのコロセアムにおいて開催いたします。

当日は、羽曳野市をはじめ、藤井寺市・羽曳野警察署並びに交通安全協会など、多数の関係団体の参加に加え、「交通事故ゼロ運動」で優秀な成績を収められました市内小学校と地域に対して表彰を執り行なう予定です。

また、これを機会として、市民が【安心・安全・快適】に暮らせる街づくりの実現に向けてより深く、「交通安全」の大切さを認識し皆さんと共に啓発していきましょう。

○平成23年「交通安全街頭キャンペーン」の実施

羽曳野市では、交通安全を呼びかける街頭キャンペーンを『春の全国交通安全運動』期間中の5月17日(火)に近鉄高鷲駅前と高鷲南小学校および高鷲南幼稚園で行ないます。

当日は、羽曳野市長、羽曳野警察署長をはじめ大勢の方々の参加のもと、「交通ルールの徹底」と「交通マナー」の向上を呼びかける予定です。

問合せ 道路課 内線 2241

**壺井八幡宮 記念行事 = 歩射(百々手式) =**

日時: 5月4日(祝) 11:00 開始予定

場所: 壺井八幡宮 境内(羽曳野市壺井 605-2)

料金: 無料 協力: 弓馬術礼法小笠原教場

創建当時の情景が平成の世に甦ることと成りました。ぜひこの機会にご覧いただき、当時に思いを馳せていただければと思います。

※駐車場に限りがあるため、車でのご来場はご遠慮ください。

壺井八幡宮 ☎ 956-2824



**放課後子ども教室**

羽曳野市では、22年度も前年度に引き続き高鷲南・白鳥・埴生・埴生南・古市南小学校区と、新たに10月より高鷲・丹比・西浦小学校区で放課後子ども教室(まなび舎kidsを一部含む)を開催しました。

「放課後子ども教室」とは、文部科学省が実施している「放課後子ども教室推進事業」に基づくもので、放課後や土曜日などに安全で安心な児童の居場所を確保するため、地域ボランティアや学生ボランティアの方々のご協力を得ながら実施しています。スポーツ・物作り・伝承遊び・ゲーム・学習などさまざまな活動をとおして、地域をはじめ、多くの皆さんと交流することで、子どもたちが心豊かで健やかに育まれる環境づくりを今後も推進していきます。



はびきのコロセラム  
4月の主な行事予定

日程	会場	内容
3日(日)	メイン	卓球連盟 小中学生大会
6日(水)	メイン	卓球連盟 ウーマンリー記念大会
10日(日)	メイン	卓球連盟 クラブリーグ戦
22日(金)	サブ	卓球連盟 レイティング大会(ラージボール)
24日(日)	メイン	バトミントン連盟 連盟杯大会
29日(木)	メイン	大阪武道協議会 剣道大会
30日(金)	メイン	大阪卓球連盟 小中学生大会
	サブ	ウエイトリフティング 大阪春季選手権大会

～母の日ファミリーバレーボール大会～

母の日ファミリーバレーボール大会の参加チームを次のとおり募集します。

**日時** 5月8日(日) 9:00～

**会場** はびきのコロセラム

**費用** 1チーム 3,000円

**対象** 市内在住・在勤の中学生以上のファミリーで構成されたチーム  
試合は9人制で行います。

**抽選会** 4月19日(火) 13:00～  
はびきのコロセラム 2階 会議室

**申込** 4月14日(水)までにスポーツ振興課(別館3階)・はびきのコロセラム・市民体育館(西浦)まで申し込んでください。

**問合せ** スポーツ振興課 内線4411

テニス教室受講生募集!

**日時** 4月19日～7月26日までの毎週火曜日。全10回(予備日含む)  
19:00～21:00

**会場** 駒ヶ谷テニスコート

**対象** 市内在住・在勤問わず、市外の方も可。

**定員** 初級・中級 計40人

※4コートに振り分けします。

**費用** 10,000円(保険料含む)

**申込** 4月10日(日) 駒ヶ谷テニスコートにて10:00より受付。定員になりしだい締め切ります。参加費と印鑑を持参。電話での申し込みは出来ません。

**問合せ** 駒ヶ谷テニスコート

☎ 957-5963

第35回羽曳野市ソフトテニス連盟杯大会 参加者募集

**日時** 5月8日(日) 9:00～ ※予備日5月15日(日)

**会場** 市民体育館屋外テニスコート(西浦)

**対象** 市内在住・在勤・在クラブの高校生以上または連盟が認めた方。

**部門** 男子1部(高校生以上) 女子1部(高校生以上)  
男子2部(40歳以上) 女子2部(40歳以上)  
男子3部(55歳以上) 女子3部(55歳以上)

**費用** 1チーム2,000円(高校生は1,500円)

**申込・問合せ** 4月27日(水)までに電話かファクスで猪砂へ  
携帯 090-3821-7547 ☎・FAX 956-4788

○新入会員の募集

ソフトテニス連盟では初心者、経験者の方共に新入会員を募集しています。  
青空の下一緒に汗をかきましょう。

**連絡先** 猪砂または、渡辺 携帯 090-5169-3089 まで。

羽曳野市体育指導委員協議会主催 第31回グラウンド・ゴルフ大会

**日時** 5月14日(土) 9:00～ 予備日5月21日(土)

**会場** グレープヒルスポーツ公園 **対象** 市内在住・在勤・在学(高校生以上)の方

**募集チーム** 先着96チーム(1チーム4人編成)

**費用** 1チーム800円(申し込み時に徴収します。)

**申込** 4月6日(水)から先着96チーム市役所スポーツ振興課(別館3階)、はびきのコロセラム、市民体育館へ参加費を添えて申し込んでください。  
(ファクス不可) ※4月15日(金) 締め切り

**問合せ** スポーツ振興課 内線4411

平成23年度スポーツ安全保険のご案内

スポーツ・文化・ボランティア・地域活動など団体活動を行なう5人以上の方々での加入が対象で、団体活動中の傷害事故および賠償責任を負う事故を補償し、また、急性心不全などの突然死に際し親族が負担した葬祭費用を補償する保険です。保険期間は平成23年4月1日以降から平成24年3月31日までです。

詳しくは、(財)スポーツ安全協会大阪府支部までお問い合わせください。

加入対象者・1人当りの年間掛金【参考】

- 子ども(原則、中学生以下)の団体活動全般……600円
- 子ども(原則、中学生以下)の団体活動全般に、個人練習・個人活動などの事故を補償対象に含むもの……1,150円
- 大人(高校生以上)の文化・ボランティア・地域活動、団体員の送迎、応援、準備、片付け……600円
- 大人(高校生以上)のスポーツ活動および指導……1,600円
- 大人(高校生以上)の子どものスポーツ活動の指導限定……1,100円
- 老人クラブなど(65歳以上)のスポーツ活動……800円
- 危険度の高いスポーツ活動(アメリカフットボール・山岳登山など)……9,000円
- 短期スポーツ教室の活動(加入はインターネットのみ受付可)……600円

※保険加入用紙は、スポーツ振興課、はびきのコロセラム、市民体育館(西浦)まで

**加入に関する問合せ** 大阪府立体育会館 大阪体育協会内 (財)スポーツ安全協会大阪府支部

☎ 06-6643-5234 電話受付時間 9:00～17:00(土・日・祝日を除く)

ウェブサイト <http://www.sportsanzen.org>



## 第36回羽曳野市バドミントン連盟杯大会

**日時** 4月24日(日) 9:00～ **会場** はびきのコロセアム

**対象** 市内在住・在勤の方、市バドミントン連盟に加盟のクラブ員および連盟が認めた者

**部門**

- 一般男子シングルス(社会人・学生)
- 一般男子ダブルス1部(社会人・2部優勝者・学生)
- 一般男子ダブルス2部(社会人・学生)
- A-ミックスダブルス1部(どちらかが1部の場合は1部 学生不可)
- B-ミックスダブルス2部(学生不可)
- 一般女子シングルス(社会人・家庭婦人・学生)
- 一般女子ダブルス1部(社会人・家庭婦人2部優勝者・学生)
- 一般女子ダブルス2部(社会人・家庭婦人3部優勝者・学生)
- 一般女子ダブルス3部(家庭婦人・学生)

なお、シングルスとダブルスは兼ねられません。男女共50歳以上はフリー

**費用** 連盟登録者・学生は1人1,000円 連盟未登録者は1人1,500円

**申込** 4月14日(木)までに市役所別館3階スポーツ振興課、はびきのコロセアム、市民体育館へ(ファクスも可)

## テニス教室受講生募集

**主催** 羽曳野市体育協会テニス連盟

**日時** 4月8日～6月17日  
毎週金曜日 全10回(予備日除く)  
9:30～11:00

**会場** 羽曳が丘西北テニスコート

**定員** 初級20人

**費用** 9000円(保険料含む)

**申込** 4月8日(金) 9:00～  
会場にて(会費持参)

**問合せ** 田中 ☎ 956-2331

## 羽曳野テニス連盟

### 第21回新人大大会参加者募集

**日時** 男子・女子 4月10日(日)  
男子9:00～ 女子9:00～  
(雨天予備日 4月17日(日))

**会場** 駒ヶ谷テニスコート

**対象** 学生を除く市内在住・在勤の男女。  
ただし、過去5年間以内に連盟大会・市民大会で3位以内の入賞者は、同一ペアでは参加できません。

**費用** 1組3,000円(連盟加盟団体所属者は2,500円)

**申込** 4月8日(金)までにスポーツ振興課、市民体育館(西浦)、駒ヶ谷テニスコート窓口へ。

**問合せ** 松井 ☎ 956-6957

## 市施設管理公社主催

### 平成23年度第1回ソフトテニス大会

**日時** 5月22日(日) 9:00～  
雨天予備日6月5日(日)

**会場** 市民体育館(西浦)

**参加部門** リーグ戦

- 男子1部 3組×4リーグ 計12組  
(高校生～39歳まで)
- 男子2部 3組×2リーグ 計6組  
(40歳以上制限なし)
- 女子1部 3組×4リーグ 計12組  
(高校生～34歳まで)
- 女子2部 3組×2リーグ 計6組  
(35歳以上制限なし)

**対象** 高校生以上の男・女(部門により年齢制限あり)

### 参加組数

男子1部 12組・男子2部 6組  
女子1部 12組・女子2部 6組

**費用** 1組1500円(保険料含む)

**申込** 4月10日(日)～5月15日(日)  
10:00～市民体育館(西浦)  
※先着順で定員になりしだい締め切ります。

**問合せ** 市民体育館 ☎ 958-2340

## はびきのコロセアム 教室参加者募集 ☎ 937-3123

### 親子スポーツ教室 参加者募集

**日時** 5月19日～7月28日まで  
毎週木曜日 全10回 6/2を除く  
Aクラス 9:30～10:10  
Bクラス 10:15～10:55  
Cクラス 11:00～12:00

**会場** コロセアム サブアリーナ  
(都合によりメインアリーナに変更の場合あり)

**対象** 【A・Bクラス】市内在住で平成20年4月2日～平成21年4月1日生まれの未就園児1人とその親が対象。  
【Cクラス】市内在住で平成20年4月1日までに生まれた未就園児1人とその親が対象。

**定員** 各クラス35組70人  
※ただし、妊婦の方はご参加できません。

**費用** A・Bクラス 4,000円  
Cクラス 5,000円(保険料含む)

**申込** 4月14日(木) 9:00～  
コロセアムへ直接申込をしてください。  
(電話不可)。定員になりしだい、受付を終了させていただきます。  
※参加費を持参(電話不可・代理可)

### パパ・ママも一緒に楽しもう!

### 親と子のキッドピクス参加者募集

親子で簡単なエアロピクスを通じ、運動神経の発達を促し、元気で明るい子どもの育成を目指すと共に、親子のスキンシップを図ることを目的とします。

**日時** 5月11日～7月20日までの  
毎週水曜日 全10回 6/1を除く  
15:15～16:15

**会場** コロセアム サブアリーナ  
(都合によりメインアリーナに変更の場合あり)

**対象** 市内在住・在勤の親と平成17年4月2日～平成21年4月1日生まれの子ども(対象年齢内であれば子どもの複数参加可)  
※妊婦の方はご参加できません。

**定員** 先着25組

**費用** 4,000円(保険料含む)  
※子ども複数参加の場合、1人ごとに2,000円加算

**申込** 4月13日(水) 9:00～  
コロセアムで受付します。  
※参加費を持参(電話不可・代理可)

### フラダンス講座 参加者募集

**日時** 4月11日～6月13日の毎月第1・2・3月曜日 全8回  
10:00～11:00 ※4月は25日(月)に行ないます。

**会場** コロセアム フリールーム2 **対象** 市内在住・在勤の方

**定員** 先着30人 **費用** 4,000円(保険料含む)

**申込** 4月4日(月) 9:00～ コロセアムで受付します。  
※参加費を持参(電話不可・代理可)

# 4月の相談の日程 お気軽にご相談ください(すべて無料です)

相談	開催日	時間	会場	予約・その他
法律相談	5日・12日・19日・26日(火)	13:30～16:30	市役所 1階 市民相談室	開催日の前週の金曜日(金曜日が祝日の場合は木曜日)、9:00～専用電話にて先着順で予約を受付けます。専用電話(☎957-4000)1日あたり定員8人。相談時間は20分。 ※初めての相談者を優先とさせていただきます。 ※5月第1週目は相談日がないため、4月28日(木)の受付はありません。
	7日・21日(木)		陵南の森総合センター	
行政相談	13日(水)	13:00～15:00	市役所 1階 市民相談室	国の仕事に関する要望・苦情・意見や相談について。予約不要。直接お越しください。
人権相談	15日(金)	14:00～16:00	市役所別館 3階 会議室	予約不要。直接お越しください。
女性相談 (第1・4水曜日)	6日(水)	13:30～16:30	市役所 1階 市民相談室(電話・面接)	離婚、介護、子育ての悩み、女性の身体や性に関する悩みなど。予約は随時受付けます。(☎958-1111 内線1055)
	27日(水)		陵南の森総合センター(面接のみ)	
消費生活相談	毎週(月)(火)(水) [祝日は除く]	10:00～16:00 ※(火)は15:00まで	市役所 2階 消費生活相談室	まずは電話でご相談ください。(☎958-1111 内線2780)
障害者生活相談	毎日 [土](日)(祝)は除く]	9:00～17:30	障害者総合支援センターはる	身体または知的障がい者の方のご相談、障がい者の就業に関するご相談。(☎957-1607 内線957-1604)
		8:45～17:00	地域支援センターばんびの	18歳未満の障がい児の方のご相談。(☎950-1530 内線950-1531)
		9:00～17:30	支援センターフレンドハウス	精神障がい者の方のご相談。(☎953-0519 内線953-0567)
	毎日 [土](日)(祝)年末年始は除く]	9:00～16:00	相談支援センターホープ	精神障がい者の方のご相談。(☎957-2175 内線957-2176)
障害者雇用相談	21日(木)	13:00～17:00	市役所別館 1階 相談室	福祉支援課に予約。(☎958-1111 内線1150 内線957-1238)
育児相談	毎日 [土](日)(祝)は除く]	9:00～17:00	保健センター	まずは電話でご相談ください。(☎956-1000)
教育相談	8日・15日(金)	10:00～16:00	青少年児童センター	電話でも相談可能。(☎952-0032)
教育相談	毎日 [土](日)(祝)は除く]	10:00～16:00	教育研究所(LICはびきの内)	まずは電話でご相談ください。(☎958-7867)
家庭児童相談	毎日 [土](日)(祝)は除く]	9:00～17:00	市役所別館 子育て支援課	子育て支援課に予約してください。(☎958-1111 内線1250)
ひとり親家庭相談	毎週火・金曜日	9:00～17:00	市役所別館 子育て支援課	子育て支援課に予約してください。(☎958-1111 内線1224)
育児・子育て・児童相談	毎日 [土](日)(祝)は除く]	9:00～17:00	子育て支援センター ふるいち・むかひの	予約不要。直接お越しください。 電話相談はふるいちのみです。(☎958-3308)
総合相談	毎日 [土](日)(祝)は除く]	9:00～17:00	人権文化センター	人権・進路・就労・生活に係る相談。予約不要。電話または直接お越しください。(地域人権協議会 ☎937-0860)
若者自立のための無料相談	15日(金)	14:00～17:00	市民会館 3階 第5会議室	まずお電話でご相談ください。 (学校法人神須学園 ☎0744-44-2055)
心配ごと相談	東部地域 7日・21日(木)	13:00～16:00	市役所別館 2階 ボランティアセンター	予約不要。直接お越しください。民生委員の皆さんが、あらゆるご相談に応じます。(社会福祉協議会 ☎958-2315)
	西部地域 14日・28日(木)		社会福祉協議会 西部事務所	
ボランティア相談	毎日 [土](日)(祝)は除く]	9:00～17:30	市役所別館 1階 ⑦番窓口 (社会福祉協議会事務所)	予約不要。直接お越しください。電話でも相談可能。(☎958-2315)
総合福祉相談	毎日 [土](日)(祝)は除く]	9:00～17:30	市役所別館 1階 ⑦番窓口 (社会福祉協議会事務所)	予約不要。直接お越しください。電話でも相談可能。(☎958-2315)
			社会福祉協議会 西部事務所	まずは電話でご相談ください。(☎953-8067)
介護相談	毎日 [土](日)(祝)は除く]	9:00～17:30	市役所別館 1階 ⑦番窓口 (社会福祉協議会事務所)	予約不要。直接お越しください。電話でも相談可能。(☎958-2315)
学習相談	毎日 [祝日は除く]	9:00～17:00	LICはびきの 1階 市民大学	(☎950-5503・内線950-5650)市民大学ウェブサイトでも受付。
農業相談	19日(火)	13:00～16:00	市役所 4階 農業委員会事務局	前日までに予約。先着3人。(☎958-1111 内線4710)
地域就労相談	毎日 [土](日)(祝)は除く]	9:00～17:00	地域就労支援センター (人権文化センター内)	(☎937-0860)または直接お越しください。 ※市役所地域就労支援センターでは、ハローワークインターネットサービスによる情報提供もしておりますので、ご利用ください。 (羽曳野市地域就労支援センターでは就職斡旋を行っておりません。)
相談	開催日	時間	予約・その他	
青少年相談コーナー (16～おおむね25歳)	毎日 [土](日)(祝)は除く]	9:00～17:45	大阪府富田林子ども家庭センターでは、中学卒業後の青少年が抱える悩み(対人問題、ひきこもり等)を専門の担当者がお受けします。(☎0721-25-1172)	
青少年本人専用相談	毎日 [土](日)(祝)は除く]	16:00～22:00	青少年本人からの相談を専門の担当者が☎(06-6946-0003)とEメール(ssl@yso.or.jp)でお受けします。	



## 親子リズム無料体験会のお知らせ

リズムで絵本の読み聞かせ・手遊び・お絵かき。親子で一緒にしています。

**例会** 火曜日 (MOMOプラザ)  
水曜日 (丹治はやプラザ) 赤ちゃんクラブ  
木曜日 (石川プラザ・羽曳山会館)  
金曜日 (陵南の森・市民体育館・丹治はやプラザ)  
各講座 10:00 ~ 1,500 円  
**問合せ** リズム連絡会 砂川  
☎ 090-1132-2469

## スクエアダンス1日体験会 (無料)

音楽にあわせて楽しく踊ろう!

### 日時

- ①木曜コース 4月21・28日、5月19日
- ②土曜コース 4月2・23日、5月14日
- 各コース 14:30 ~ 15:00

**定員** 男女5人ずつ

**会場** 市民会館(1日無料体験会は毎月開催予定)

**申込・問合せ** 各前日までに橋本  
☎・FAX 958-4840

## はびきのオルガン研究会

### 第6回パイプオルガンコンサート

~わかりやすいお話つき~

オルガンで聴くわたしのいちおし

**演奏** はびきのオルガン研究会員

**お話** 土橋薫

**日時** 4月17日(日)  
14:00 開演 (13:30 開場)

**場所** LICはびきの ホールM

**費用** 入場無料

**問合せ** 大野京子 ☎ 080-1451-8697

## 親子ヨガ&ベビーマッサージ

**日時** 4月13日(休)

- ①親子ヨガ 10:30 ~ 11:30
- ②ベビーマッサージ 13:00 ~ 14:00
- ③プレマクラス 14:30 ~ 16:00

**会場** LICはびきの 2階和室

**対象** ①ハイハイ期~1歳2カ月頃  
②生後2カ月~ハイハイ期  
③安定期以降の妊婦さん

**費用** ①② 1,500 円 (②のみ当日オイル代 300 円別途) ③ 1,000 円

**定員** 各 12 組 完全予約制

**問合せ** 出張専門助産所 ベビー・マミー  
☎ 072-933-1122

<http://baby-mammy.net>

## 風流韻事

市民の皆さんの趣味の欄です

御陵池 おしどり喰べる 水の音 吉川 知万	浅き春 兄思い出す 大きくさめ 竹内 昌江	蠟梅の 一枝生けて 恙がなく 道簾 豊子	凜と立つ 鷺の隣りで かもの群れ 大鹿 純子	鍵盤に おどる十指や 春の宵 川向 奈緒	ほほゆるむ 笑顔ふりまく 初孫に 浜出 美代子	下萌を 飛び跳ねている 仔牛かな 高嶋 由実	雪解晴 想いがないし 子抱き富士 赤崎 あづさ
冬の畑 白き石灰 撒きまき 天地返し 畝高くして 内本 勝枝	卯の花小花 日に日に咲けり 竹村 めぐみ	句いたつ 雨後の若葉の 夕まぐれ 谷 奈津子	諏訪大社 秋宮一之 御柱 ふれて見て知る 祭のすこさ 田中 悦子	旧姓で 声かけられて 振り向けば 六十年前の 同窓の友 三浦 みよ	幸の花 木々それぞれに 蕾もつ 枝ふくらみて 季を待ち居り 浅田 真由美	クレヨンで 彩られたよな ひなちらし 桃の節句を 祝ふひなまつり ひなちらし	

俳句・川柳などジャンルは問いません。なお、初めての方やしばらく掲載していない方を優先していますので、ご了承ください。また、投稿の際は、ふりがな、住所、電話番号も添えてください。※俳句・川柳などにもふりがなをお願いします。

(あて先) 〒583-8585 羽曳野市役所 秘書課広報担当

## 親子ふれ愛(ふろ愛)

4月 3・10・17・24 日(日)



保護者同伴の子ども(小学生以下)の市内銭湯無料入浴デー。ふれあいを大切に…。

近所のおじさん、おばさんと同伴でもいいよ。

※ただし、日曜日が休業の場合は前日の土曜日です。

## 高齢者敬老入浴

65歳以上の市民を対象に毎月1回、市内の公衆浴場において敬老入浴を行います。入浴時に対象年齢以上であることを申し出てから入浴してください。なお、1人あたり1回100円をご負担ください。

**日時** 4月15日(金)、5月15日(日)

**費用** 100 円

**利用できる施設**

古市温泉 (5月のみ 14 日(土))

新高鷲温泉、紅梅湯、羽曳野温泉

**問合せ** 福祉支援課

## 広報担当からのお願い

個人・個人的な団体やサークルの団員募集、催しのお知らせなどは、掲載を控えさせていただきます。

# 社会福祉協議会

社協の住民会費にご協力をお願いします

総合福祉センター 1階⑦番  
 ☎958-2315 FAX958-3853  
<http://www.hasyakyo.net/>  
 Eメール hasyakyo@alpha.ocn.ne.jp

## ◆ベビっこひろば

4月の「ベビっこひろば」はお休みです。  
 問合せ ベビーハウス社協 ☎930-0240

## 傾聴ボランティア養成講座

**【日時】** 5月19日(木)・26日(木)  
 13:30～15:30  
**【場所】** 総合福祉センター  
 2階研修室  
**【内容】** 施設や在宅の高齢者に  
 ゆっくり寄り添ってお話を  
 聴き、気持ちを受け止める  
 ボランティアを養成します。  
 今年度も、吹田傾聴「ほ  
 ほえみ」代表、長谷川美  
 津代氏をお招きし、講義  
 と実技の2日間の講座を  
 予定しています。詳しくは、  
 社会福祉協議会までお  
 問い合わせください。  
 ☎958-2315

## ◆愛の献血にご協力を

4月 8日(金) 市役所  
 10:00～12:00・13:00～16:30  
 5月 5日(休祝) 市民フェスティバル  
 (羽曳野ライオンズクラブ共催)  
 10:00～15:00  
 血液センターからの申し出により400ml献  
 血限定での受付になります。(18歳以上、体  
 重50kg以上の方)  
 ※本人確認のため、受付時に身分証明書(免  
 許証・保険証など)の提示をお願いする場  
 合があります。

## あいあい民謡教室 第4期生 生徒募集!

民謡の好きな方、集まれ!お稽古の成果は  
 ボランティア活動に!  
**【場所】** あいあいハウス(支所横)  
**【稽古日】** 第1・3月曜日  
 13:00～16:00  
**【費用】** 無料  
**【指導者】** 大阪市生涯学習三味線民謡インストラクター  
 日本民謡三津栄会  
 名取 西川美津聡  
**【連絡先】** ☎090-1445-8338(徳田)

## 善意のご寄付ありがとうございます

(平成23年2月)(敬称略)

四ツ葉のクローバーの皆様	¥2,000
南宮高生クラブ	¥19,093
浅田 照次	¥20,000
西野 弘一	¥2,000
服部 品子	¥3,000
羽曳野市環境衛生事業協同組合	¥30,000
匿名	¥2,000
匿名	¥810
ハートウィング羽曳野	車イス2台

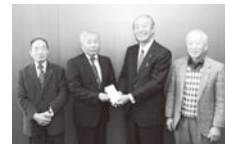

南宮高生クラブ様  
 より、福祉のため  
 と、19,093円のご  
 寄付をいただきま  
 した。

## 訪問介護職員(登録ヘルパー)を募集しています

**【資格】** ヘルパー2級以上  
 詳しくは社会福祉協議会まで  
 お問い合わせください。

# こちら 羽曳野けいさつ署

誉田4-2-1 ☎952-1234

## 車上ねらい事件が多発! 警戒強化中

現在、当署管内では、「車上ねらい」「部品ねらい」事件が多発  
 しております。  
 犯罪の発生を抑止して、より安全で安心なまちを実現するため、  
 皆様のご協力をお願いします。  
 また、皆様自身が被害にあわないよう十分に注意してください。

このような物が  
狙われます

- カーナビ
- 車内のカバン、衣類
- ナンバープレート
- ゴルフクラブ

### 十分に注意しましょう

- ☆取り外しのできるカーナビは持ち帰りましょう。
- ☆カバンや服などを置いたままにしない!短時間でも安心できません。
- ☆車にボディーカバーを掛けましょう。
- ☆ナンバープレートやカーナビに盗難防止ネジを装着しましょう。
- ☆「トランク」内でも安心は禁物、ゴルフクラブは自宅で保管しましょう。

## 「車内からっぽ宣言!」

気をつけて 少しの注意で 被害ゼロ

## 盗難防止ネジ 小さなネジでも大きな役割

カーナビ盗難や車上ねらいの被害にあうと…

**注意!!**

貴重品の被害だけでなく、車のドアロックや窓ガラスも壊されるため、その修理費も必要となります。  
 また、カーナビには自宅の位置や連絡先などの情報が記録されているため、二次的な被害に遭う  
 危険性があります。

不審者(車)発見の際は、  
 すぐ警察に通報をしてください!

※「車上ねらい」とは、自動車などの積荷や車内の金品を盗むものをいいます。  
 ※「部品ねらい」とは、自動車などに取り付けてある部品、付属品を盗むものをいいます。



第3回

# グリーンフェスタはびきの

同時開催：峰塚公園管理棟竣工式典

日時：平成23年 **4月29日** (祝)

午前9時30分開式 (雨天決行)

場所：峰塚公園(噴水広場)

主催：羽曳野市／古市地区区長会

協力団体 羽曳野市みどりの推進協議会・大阪菊花会・羽曳野市緑の少年団・羽曳野市造園協会・白鳥商店会  
関西電力(株)羽曳野営業所・(株)みのりの里・羽曳野市果樹振興会いちじく部会・ハーベスはびきの店(順不同)

みどりあふれる街はびきのの

## 販売コーナー

季節の花苗や観葉植物  
イチジクジャム・蒸しパン  
焼きそば・フライドポテトなど  
カフェテラス

## 体験コーナー

自然工作教室  
(ペンダント・ブローチ・笛)  
昔遊び  
(ぶんぶんこま・紙ヒコーキ・折り紙)

## パネル展示PR

緑化アピール・緑の募金活動  
環境にやさしいオール電化

## その他

緑の相談窓口  
LIC de フリマ『特別編』  
(峰塚公園)

=復興支援=

東北地方太平洋沖地震

会場では、東北地方太平洋沖地震にて、被害を受けられた方々に寄付を送るため、義援金募集を行ないます。

羽曳野市災害支援対策本部

## ～プラスバンド演奏・バトントワリング～

羽曳野市民ウインドオーケストラ 10:00～

大阪芸術大学 パフォーマンスドール ①10:35～②13:00～

羽曳野市立峰塚中学校吹奏学部&バトントワリング部 13:35～

★都市公園である峰塚公園に管理棟が防災公園の拠点となるべく整備されたことを記念し、ここに竣工式典を併せて開催します。



## 無料配布時間

①午前の部 11:30頃～

②午後の部 15:00頃～

★当日会場には駐車場はありません、羽曳野市役所に駐車場を設けております、会場へはシャトルバスにてお越しください。  
※運行時間9:00～16:00 (当日12:00～13:00まで運休)

## 花苗無料配布



## 東北地方太平洋沖地震 ～被災地(被災者)への義援金募集について～

このたびの東北地方太平洋沖地震により被害を受けられた皆様に心からお見舞い申し上げます。一日も早い復旧と皆様の安全とご健康を心からお祈り申し上げます。

市民の皆様からの義援金募集窓口を、3月14日(月)午前9時より、羽曳野市社会福祉協議会(市役所別館1階⑦番窓口)に開設しています。

また、同時に、義援金箱を右の市内施設20カ所に設置しています。

なお、領収書発行は、羽曳野市社会福祉協議会(市役所別館1階⑦番窓口)のみとなります。

### 【義援金箱設置施設】

羽曳野市役所／羽曳野市役所別館／羽曳野市支所／市民会館  
各コミュニティセンター(羽曳が丘・丹比・東部)／図書館(中央・陵南)  
生活文化情報センター【LICはびきの】／陵南の森総合センター  
総合スポーツセンター【はびきのコロセアム】／人権文化センター  
向野老人いこいの家／青少年児童センター  
高年生きがいサロン1号館・2号館・3号館・5号館・6号館

【問合せ】 羽曳野市災害支援対策本部 ☎072-958-1111(内線:2711～2714)  
羽曳野市社会福祉協議会 ☎072-958-2315