



親子ふれあいキャンプ2014の風景

# はびきの

広 報

9 2014  
SEPTEMBER No.635

2014年9月1日発行

発行 羽曳野市 市長公室 秘書課  
〒583-8585 羽曳野市誉田4-1-1  
072-958-1111 (代表)

URL <http://www.city.habikino.lg.jp/>  
E-mail [mailbox@city.habikino.lg.jp](mailto:mailbox@city.habikino.lg.jp)



カメラ付き携帯電話のバーコードリーダーで左のQRコードを読み取ってください。「モバイルシティはびきの」をご覧ください。ただし(QRコードは特許登録商標です)。

今月の表紙

8月初旬、市立キャンプ場へ、親子で自然にふれあおうと、たくさん集まってくださいました。BBQ、ぶどう狩り、花火観賞などなど。好評です!

も く じ

- 2 市長挨拶
- 3 きらきらシニア
- 4 長寿お祝い・文化祭
- 5 シリーズ! 特定健診
- 6 国民年金・かかりつけ健康メール・東洋医療
- 7 図書館・サラダボール
- 8 はびきのふれ愛学
- 10 市民大学
- 13 LICはびきの
- 14 子育て支援センター
- 16 健康ファミリー
- 18 街かどから
- 20 制度・お知らせ・スポーツ
- 33 相談窓口
- 34 市民のページ・風流韻事
- 35 社協・警察
- 36 880万人訓練・特殊詐欺に気をつけて



## 羽曳野市

市章は“羽”の文字を抽象的に図案化し、シンプルに表現したもの。鳥のはばたきのような市の雄飛と発展性を示しています。

面積…26.44km<sup>2</sup>

人口…115,344人(前月比-50)

男… 55,061人

女… 60,283人

世帯… 49,019

(平成26年7月31日現在)

## デザイン まちをDESINGする



台風11号やその後の局地的豪雨は日本各地に大きな被害をもたらしました。被害にあわれた皆様にお見舞い申し上げます。

そんな中、天気予報のレーダー画像で、あれだけ日本列島の広範囲に雨雲が広がっているにもかかわらず、羽曳野では大きな被害はなく、それはまるで、“その地形”に守られているかのように感じるものでした。

緑地空間は都市住民にとって憩いの場であると同時に、雨水を保ち熱を緩和する機能があります。特に住宅街にある農地は、大火災が発生した際の延焼防止、地震時の避難場所や大災害発生時の仮設住宅建設用地といったオープンスペースとして注目されています。

調和のとれた土地利用や地域の特性に合った景観の保全是、魅力あるまちなみの形成のみならず、防災・減災の面からも総合的に図るべきまちづくり政策です。

本市では今年度、地域防災計画と都市計画マスタープランの見直しを行っています。まちの賑わい、潤いのある緑、魅力ある景観、それらがバランスのとれた「安全で災害に強いまちづくり」を進めてまいります。

羽曳野市長 北川 嗣雄

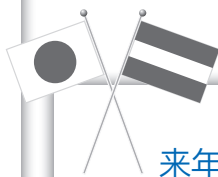

## 来年度 友好都市提携 20 周年 を迎えます

昨年に引き続き、関西日唄協会総会に来賓として出席し、ベルンハルト・ツィムブルク駐日オーストリア大使とお会いしました。

来年予定しています、当市とウィーン13区の友好都市提携20周年事業へのご協力をお願いしてまいります。



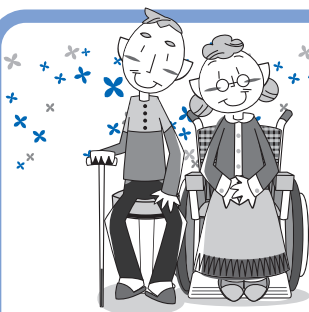

# きらきら シニア

～羽曳野市地域包括支援センターからのお知らせ～

このページの問い合わせ先：地域包括支援センター 市役所別館 1階 ②番窓口  
☎947-3822 FAX.950-1030 E-mail.chiikihoukatsu@city.habikino.lg.jp

## ● 介護予防できらきらシニア～介護予防事業参加者募集!! ●

- ◆申し込みは、地域包括支援室の窓口または電話で受け付けます。
- ◆応募多数の場合は抽選になります。
- ◆初めて教室に参加する方、教室の全日程に参加できる方を優先します。

### いきいき元気アップ教室～総合プログラム～

手軽な運動を教えてほしい!美味しく食べて元気を保つ秘訣を知りたい!口を健康に保ちたい!

運動・口腔・栄養の3分野の専門家が元気アップをお手伝います。

- 対象 65歳以上の市民(運動制限のない方)

- 日程・場所

①いきいき塾

日時：10月8日～12月24日

(毎週水曜日、うち4回金曜日)

10:00～12:00 全12回

場所：高年生きがいサロン2号館(恵我之荘5-1-3)

②健康づくりMOMO塾

日時：10月24日～平成27年1月23日(毎週金曜日)

10:00～12:00 全12回

場所：高年生きがいサロン6号館(羽曳が丘3-1-13)

- 持物 タオル・飲み物(お茶か水)・筆記用具・上履き(スリッパは不可)

- 定員 各10人程度

- 締切 9月12日(金)

### 脳力アップ教室

運動で認知症予防!?楽しく体を動かしながら脳の活性化と転びにくい体づくりを行う教室です。

- 対象 65歳以上の市民(運動制限のない方)
- 日時 10月21日～12月16日(毎週火曜日)

※11月11日はおやすみ

14:00～15:30 全8回

- 場所 高年生きがいサロン5号館(野640-1)

- 持物 タオル・飲み物(お茶か水)・筆記用具・上履き(スリッパは不可)

- 定員 15人程度

- 締切 9月12日(金)

### 動いてなんぼ!心も体もはずむ体操教室

楽しく動いて心も体もリフレッシュ!音楽に合わせて有酸素運動(リズム体操)を行う教室です。

- 対象 65歳以上の市民(運動制限のない方)
- 日時 9月30日～11月18日(毎週火曜日)

14:00～15:30 全8回

- 場所 市役所別館 健康ライフ訓練室(菅田4-1-1)

- 持物 タオル・飲み物(お茶か水)・筆記用具・上履き(スリッパは不可)

- 定員 20人程度

- 締切 9月12日(金)

## ● グループホーム ころあい ●

ころあいのテーマは「ひとつのおおきな輪」それぞれの「笑顔」や「らしさ」、互いに繋がる「温かい手」。ひとつひとつの輪から、やがて大きな輪へ。

入居者様同士の笑顔の輪。地域の方々、子どもたちとのふれあいから生まれる笑顔の輪。

家族様や職員の温かく優しい手が寄り添い生まれる安心の笑顔の輪。日々の生活の中で自然にこぼれる笑顔。住み慣れた地域の中でたくさんの人々の「笑顔」と、それぞれの「らしさ」を大切に、共に支え、共に歩み、共に生きるホームづくりを目指しています。

民家改造型のホームでの暮らしは、家庭的な雰囲気の中で、家事や買い物、好きな土いじりなど、それぞれができることを楽しみながら生活しています。

隣が小学校という事もあり、これまで暮らしてきた住

み慣れた地域住民の一員として、児童の登下校の見守り隊にも参加し、地域児童や、近隣の方々との交流も楽しんでいます。



## ● 9月21日は世界アルツハイマーデー ●

1994年「国際アルツハイマー病協会」(ADI)は、世界保健機関(WHO)と共同で毎年9月21日を「世界アルツハイマーデー」と制定し、この日を中心にアルツハイマー病の啓蒙を実施しています。

羽曳野市では、世界アルツハイマーデーにちなんで、9月の1カ月間「羽曳野市は、認知症の人や家族を見守り安心して暮らせるまちづくりをすすめています」と書かれたステッカーを公用車に貼り、認知症の啓発活動の一環とします。

羽曳野市は、  
認知症の人や家族を見守り  
安心して暮らせるまちづくり  
をすすめています。



9月21日は世界アルツハイマーデー

## ◆ 敬老祝金

平成 26 年 4 月 1 日以前から本市に住民登録があり、9 月 1 日（基準日）に引き続きお住まいの方が対象です。対象者には 9 月初旬にご案内を送付します。

対象年齢	支給額
満 101 歳以上（大正 2 年 9 月 1 日以前生まれ）	5 万円
満 100 歳（大正 2 年 9 月 2 日～大正 3 年 9 月 1 日生まれ）	10 万円
満 88 歳（大正 14 年 9 月 2 日～大正 15（昭和元）年 9 月 1 日生まれ）	2 万円
満 77 歳（昭和 11 年 9 月 2 日～昭和 12 年 9 月 1 日生まれ）	1 万円

敬老祝金・敬老会・金婚式についてのお問い合わせは

福祉支援課

☎ 958-1111 内線 1215

FAX956-0730

## ◆ 羽曳野市敬老会

### 日時・会場

**【9月11日(木)】**

9:30 ～ 陵南の森

13:00 ～ 丹治はやプラザ

15:30 ～ MOMO プラザ

**【9月12日(金)】**

10:00 ～ 市民会館

13:00 ～ 石川プラザ

### 式次第

第 1 部 式典

第 2 部 アトラクション

○ 秋本千波（歌謡ショー）

○ 横山ともや・みちや（漫才）

○ 横山ホットブラザーズ（音楽ショー）



※各会場での所要時間は概ね 2 時間

## ◆ 羽曳野市金婚祝賀会

日付 10 月 29 日(水)

会場 ホテル・アゴーラリージェンシー堺

※各集合場所よりバスにて送迎

対象 市内居住で住民登録し、過去に申請がなく

①昭和 39 年 10 月 1 日以前に婚姻届を提出した方。

②実際に婚姻してからの年数が 50 年以上であることを証明できる夫婦

申込 福祉支援課、支所、MOMO プラザ、丹治はやプラザ、

石川プラザ、人権文化センターに

ある申請書に記入の上、婚姻日が

証明できる書類（戸籍謄本など）

とともに福祉支援課（市役所別館

4 番窓口）へ提出。

締切 9 月 12 日(金)



# 第 57 回 市民文化祭

## 開 会 式

### 第 1 部 記念式典

日時：10 月 18 日(土) 14:00 ～

場所：LIC はびきのホール M

### 第 2 部 記念公演

東西屋 林 幸治郎一座

『ちんどんバラエティショウ』



<入場無料・記念品あり>

多数のご来場をお待ちしています。

## 文化祭日程

	日 時	開催場所
謡曲大会	10/19 (日) 10:00 ～ 17:00	LIC はびきの 音楽実習室
三曲会 (三弦・琴・尺八)	10/19 (日) 11:30 ～ 17:00	LIC はびきの ホール M
展 示	10/25 (土) 9:00 ～ 17:00	児童画
		書 道
		茶 席
		華 道
	10/26 (日) 9:00 ～ 16:30	手 芸
		絵 画
		俳 画
10/26 (日) 9:30 ～ 17:00	10/26 (日) 9:30 ～ 17:00	陵南の森 公民館
	10/26 (日) 10:00 ～ 17:00	LIC はびきの ホール M
11/2 (日) 9:30 ～ 17:00	11/2 (日) 9:30 ～ 17:00	市民会館
	11/3 (祝) 13:00 ～ 17:00	
11/3 (祝) 13:30 ～ 16:30	11/3 (祝) 13:30 ～ 16:30	LIC はびきの ホール M

市民文化祭の出展作品・参加者を募集します。市内在住・在勤・在学の人ならどなたでも参加できます。受付は 9 月 10 日(水)まで。定員になり次第締め切ります。詳しくは各部門の代表者までご連絡ください。

## 参加・出展申込先

部 門	代 表 者	電 話
囲 碁	黒川 寿満男	956-5812
音 楽	歌谷 利昭	957-6552
絵 画	吉岡 健一	939-5324
華 道	中山 栄子	953-0097
工 芸	小谷 かよ子	956-1413
茶 道	北西 祈世子	956-1134
三 曲	石田 芳之	958-4464
詩 吟	野口 實	956-4447
写 真	高橋 保夫	957-1578
手 芸	澤潟 百合子	938-1277
将 棋	若林 信一	958-1322
書 道	小林 ヒテ子	956-6015
日 舞	辻内 鈴江	953-2783
俳 画	小林 美智子	956-1846
俳 句	藤永 保男	939-9916
邦 楽	飛田 美和子	958-4838
民 舞	大島 靖子	954-2548
民 謡	田中 静子	958-0741
謡 曲	松谷 昌孝	958-5081

# 健診を受けてカラダの声をききましょう

羽曳野市国保では、40歳以上の方に1年に1回特定健康診査を実施しています。特定健康診査はメタボリックシンドロームに着目し、近年増えている糖尿病や高血圧症などの生活習慣病の発症や重症化を予防するための健診です。健康増進普及月間にあわせ、今月から3回にわたり健康情報を連載いたします。第1回目は羽曳野市医師会 立山 博一 先生にお話を伺いました。

「腹八分に医者いらず」という諺（ことわざ）は貝原益軒先生の著書「養生訓」にあります。内欲を抑え外邪を防ぐ「養生」が上策で、薬を用いるは下策とおっしゃっています。まさにメタボ対策そのものですね。毎年特定健診を受けて、そのデータをうまく活用してください。今回も目田保さん夫婦の健診経過から一緒に考えていきましょう。

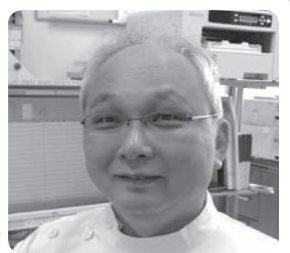

【立山先生からのメッセージ】

## メタボ 目田保さん夫婦、受診を続ける重要性の巻！

1年前、広報に初登場した目田保 花奈さん（仮名 41歳）と夫の目田保 太郎さん（仮名 42歳）のお二人。昨年の特定健診で、花奈さんは軽い貧血のみ。太郎さんはメタボリックシンドロームと判定されました。1年後のお二人は、どうしているのでしょうか？

**花奈**「お父ちゃん、健診の受診券送って来たで。メタボが改善したか調べに行こう。」

**太郎**「仕事で時間ないし、昨年受けたし今年はいいやろ？」

**花奈**「受けたの1年も前よ。健診は毎年受けないと体の変化が分からないじゃない。」と一喝。早速健診の予定を入れました。

当日、健診は昨年と同じように進み、太郎さんも今年は緊張せず受診できました。後日の結果説明です。

### 太郎さんの場合

**医師**「腹囲が89cm、3cm増えてます。メタボの診断基準は男性85cmからでしたね。（図1）」

**太郎**「体重は増えてへんけどなあ。」

**医師**「血圧は126/80mmHgと正常ですが、中性脂肪、尿酸値が基準値を超えていますね。メタボリックシンドロームの予備群です。」

**太郎**「ほな、もうメタボやないんですね。もう血圧は毎朝測らんでええんや。」

**医師**「いいえ。血圧は変動しますから測定してください。体重もです。健康を意識することが大事です。食生活や疲れ、ストレスでも変化しますから、自分の体の状態を知るためにも測定を継続してください。体重は変わらず腹囲が増えているので内臓肥満、筋肉量の減少を疑います。軽い運動に加えて筋トレを追加してください。」

**花奈**「この人、早食いなので五穀米や玄米、ゴボウやレンコン、歯ごたえのあるものを増やしてよく噛むようにしたんです。」

**医師**「太郎さん、奥さんに感謝ですね。現状では薬は必要ありませんが、生活上でのちょっとした努力が大事です。奥さんが食事で強力にサポートされていますから頑張りましょう。」

メタボリックシンドローム判定基準	
腹囲	男性85cm以上 女性90cm以上で ABC2つ以上
A 血圧	収縮期130mmHg以上、拡張期85mmHg以上
B 脂質	中性脂肪150mg/dl以上又はHDL40mg/dl以下
C 血糖	空腹時110mg/dl以上又はHbA1c6.0%以上

### 花奈さんの場合

**医師**「腹囲は昨年と同じ70cm、女性のメタボ診断は90cm以下ですから合格ですね。血液検査で貧血は改善しましたが、糖尿病の項目HbA1cが4.9から5.6と上昇してます。特定健診での糖尿病の基準はHbA1c6.0以上ですが、気を付けましょう。心電図、尿、血圧は問題ありません。」

**花奈**「母親が糖尿なので気になってたんです。ショックやなあ。」

**医師**「糖尿病と認知症の関連も最近明らかになってます。糖尿病単独で脳血管性認知症は4.2倍、高血圧が加わると5.6倍発症しやすくなります。アルツハイマー型認知症の場合、糖尿病単独で4.6倍と危険度はグッと上がります。」

**花奈**「アルツハイマー病と糖尿が関係あるとは知らなかった！今から気をつけんと。母親は今のところ認知症ないけど大丈夫かなあ？」

**医師**「糖尿病のコントロールが悪いと認知症の危険度は上がりやすから、お母さんは主治医の治療方針をしっかり守ることが大切ですね。なおメタボリックシンドロームは太郎さんのような内臓脂肪型肥満に高血糖、高血圧、脂質異常が重なることで、動脈硬化が急速に進み、認知症発症の危険も上がります。」

**花奈**「怖いなあ。きちっと治療するように母親にも伝えます。」

**太郎**「認知症になったら本人も辛いけど家族も負担も大きいので健康で楽しく長生きが一番やな。」

**医師**「常日頃の些細なことで予防できる事がたくさんあります。毎年健診受けてくださいね。」

**花奈**「私はどないしたらいいんですか？」

**医師**「羽曳野市の健康相談が受けられます。太郎さんは特定保健指導が受けられます。嬉しいことにどちらも無料です。病気になるないように、食生活の注意点や運動のコツなどを勉強して健康を維持してください。」

**太郎**「やっぱり健診受けてよかった。」

**花奈**「お父ちゃんから、そんなセリフでるとは！日々の私の愛情ご飯にも感謝してね。」

**太郎**（笑）

健診を毎年受けることにより、体の変化を確認することが大切です。次回は、健診結果から得られた有意義な情報をお伝えします。

問合せ：保険年金課保健事業担当 ☎ 958-1111 内線 1761

## 年金を請求される方へ —繰上げ請求される場合の注意点—

老齢基礎年金の支給は65歳からですが、希望すれば60歳から65歳の間でも請求したときから繰上げて支給を受けることもできます。ただし、その場合には年金額が減額されるほか、将来不利になる点がいくつかありますので、ご注意ください。主な内容は次のとおりです。

- 繰上げ請求を後で取り消すことはできません。  
いったん繰上げ支給を受けると、その減額率で一生年金を受け取ることになります。
- 繰上げ請求の後に障害年金の等級に該当しても、障害基礎年金の請求はできません。
- 遺族厚生年金を受けておられる方が繰上げ請求すると、65歳になるまでは老齢基礎年金と遺族厚生年金を併給できません（どちらかの選択になります。）
- 国民年金を任意で払っておられる方（任意加入中の方）は請求できません。
- 繰り上げ請求をすると、その後に国民年金に任意加入することはできません。また免除を受けていた部分を後から払う（追納する）こともできなくなります。
- 繰上げ請求後は寡婦年金の請求はできません。

### \*寡婦年金とは

国民年金の第1号被保険者として保険料を納めた期間（免除期間含む）が25年以上ある夫が亡くなられた場合に、10年以上婚姻期間が継続していて、夫によって生計を維持されていた妻に60歳から65歳まで支給されるものです。

ただし、死亡した夫が障害基礎年金の受給権者だった場合や老齢基礎年金をうけていた場合は対象となりません。

また死亡一時金の支給対象にもなる場合は、どちらか一方を選択することになります。

## 年金相談

開催日：9月29日(月)

時間：10：00～12：00、13：00～16：00

場所：支所2階

その他：予約は不要です。

年金手帳や「ねんきん定期便」などの資料をご持参ください。

保険料の納付はできません。

## 国民年金基金

国民年金基金は、国民年金（老齢基礎年金）の上乗せとなる、公的な個人年金です。国民年金保険料を納めている方が加入できる制度で、年齢に応じた掛金でプランを立てるようになっていきます。

国民年金に任意加入されている60歳以上65歳未満の方も加入できます。

詳しくは下記の電話番号にお問い合わせください。

大阪府国民年金基金 0120-65-4192または06-6775-5775

## 天王寺年金事務所 ☎06-6772-7531(代)

平日 8：30～17：15（月曜日は19:00まで延長）

第2土曜 9：30～16：00

※電話は自動音声案内になっています。

※電話は混み合っていますので、つながるまで何度かおかけなおし願います。

## かかりつけ健康メール

### 歯周病は定期的な口腔清掃だけではなおらない!?

歯周病（歯槽膿漏）は世界で一番多い病気でも有り、だれでも聞いたことのある病名です。しかし、どんな病気でスタンダードな治療方法どうするのか理解されていないのが現状です。簡単に言うと、自覚症状がなく歯を支えている骨が痩せていく病気で、症状がでてくるときには手遅れの状態が多いです。治療方法は、歯垢・歯石の除去・汚れがたまりにくくように歯の形態修正・骨と歯茎の形態修正などいろいろありますが、咬み合わせ（歯ぎしり）も歯周病を進行させる大きな要因になってきます。

定期検診では、口腔清掃や虫歯治療だけではなく、咬み合わせ（チカラ）も考えて治療してもらうことで10年後20年後には「歯ピーライフ」がおくれると思います。

西谷歯科クリニック 西谷 寿夫

## 東洋医療

### ひとくちコラム

## 小児鍼（4）

鍼治療の技法には小児鍼で行う「刺さない鍼」があります。皮膚に接触させて体表を刺激するだけの鍼。これはとても安全で気持ちが良い。経絡というツボの流れを利用して神経反射を活用し、自律神経の調節や精神安定作用などが期待できます。もちろん副作用はありません。

もともと高齢者が子ども返りの様相を呈する事は珍しくありませんので、我々鍼灸師は昔より小児鍼の技法を高齢者に施すことを経験的に行っていました。最近では軽微な皮膚の刺激が生体反応や脳にも良い反応をもたらす事が医学的にも明らかになっています。

既に認知症の周辺症状の緩和にも活用されています。

周辺症状が緩和されれば介護する方々の負担も軽くなりますよね。

（はびきの鍼灸マッサージ師協会）

## 読んでみませんか?

～新刊案内～

### 『たんぼぼの目』

村岡 花子／著 河出書房新社

『赤毛のアン』の翻訳者として知られる著者の創作児童文学集。NHKテレビ小説『花子とアン』に登場した『みみずの女王』の結末も読むことができますよ。



### 『乳しぼり娘とゴミの丘のおとぎ噺』

ラティフェ・テキン／著  
宮下 遼／訳 河出書房新社

トルコの郊外にあるゴミ捨て場に、「一夜建て」と呼ばれるあばら家を建てて住みついた人々。住民はどんどん増えて、そこは「花の丘」と呼ばれる町になります。



### 『あの頃、忌野清志郎と』

片岡 たまき／著 宝島社

RCサクセションのファンから、マネージャー兼衣装係となって40年の著者が語る、伝説のロックスターの素顔とグループ解散に至る貴重なエピソードの数々。



### 『ペニーさんのサーカス』

マリー・ホール・エッツ／作  
松岡 享子／訳 徳間書店

動物たちと仲良く暮らすペニーさんのところに、サーカスから逃げてきたチンパンジーとクマ。彼らを助けるためにはたくさんのお金が必要なのですが…。



## おはなし会

- 9月10日(水) 東部図書館 10:30
- 9月13日(土)、27日(土) 羽曳が丘図書館 15:00
- 9月20日(土) 陵南の森図書館 15:00
- 9月20日(土) 古市図書館 15:00
- 9月21日(日) 陵南の森図書館 11:00(小さい子向き)  
11:30(少し長い話を聞ける子向き)
- 9月27日(土) 丹比図書館 10:30
- 9月7日(日)、14日(日)、28日(日) 陵南の森図書館 14:00
- 9月7日(日)、14日(日)、21日(日)、28日(日) 中央図書館 13:30

### 大人のためのおはなし会(陵南の森公民館 和室)

日時 9月28日(日) 14:00～  
主催 おはなしボランティアグループ「はびきの」

### ちびっこサロン(市役所敷地内:森のゆうびんきょく)

9月10日(水)/10:30～ おはなし・おりがみなど

### 朗読ボランティア入門講座(陵南の森老人福祉センター)

日時 9月11日～1月8日 木曜10:00～12:00  
申込 陵南の森図書館にて受付中(電話可)  
講師 朗読ボランティアグループ「はびきの」

今月の  
休館日

9月30日(火)

※月末日を除き、図書館は日曜・祝日も開館しています。

# サラダボール

## きょうしつ よみかき教室「ほほえみ」さんかに参加しませんか

はびきの市 羽曳野市では、よみかき教室「ほほえみ」を人権文化センターにて、開催しています。

「ほほえみ」では、文字の読み書きだけでなく、生活と密接した体験学習(パソコンや習字、工作など)を取り入れ、社会的視野を広げること目標として教室を行っています。

現役の小学校の先生や学校を退職したベテランの先生などが、ほとんどマンツーマンで教えてくださいます。

教室で学ばれた後に、さらにステップアップし夜間高校などをめざす方もいます。

いろいろな事情で読み書きに不自由している、また、これから勉強してみたいと思われる方は、社会教育課までご連絡ください。

### きょうしつ よみかき教室「ほほえみ」

開催日 毎週 火曜日(8月は休み、年間40回開催予定)

時間 19:00～21:00

会場 人権文化センター(羽曳野市向野2-9-7)

問合せ 教育委員会 生涯学習室 社会教育課

☎ 958-1111 内線 4451



9月11日(木)～19日(金)

市役所本館1階ロビーにて、

よみかき教室「ほほえみ」と

「羽曳野自主夜間中学校」

の生徒のみなさんの作品、

教材などを展示します。



# はびきのふれ愛学のすすめ

## 陵南の森公民館 市民生涯学習講座(秋)受講生募集



平成26年度市民生涯学習講座(秋)の受講生を募集します。

- ◇先着順、1通話で1人のみ1講座の申し込みです。受付時に住所・氏名・年齢・電話番号が必要です。代理申込は可能ですが、受講生の住所・氏名・年齢・電話番号(市外の方は勤務先・学校名)が必要です。
- ◇講座募集日時・講座の運営費徴収期間は右表をご覧ください。
- ◇定員に満たない場合は、9月25日まで受付。  
【平日9:00～17:00、土日祝を除く】

**※電話のみの受付です!**  
**陵南の森公民館 ☎952-2751**

講座の名称	電話受付日時	運営費徴収期間
歴史文化講座	9月4日(木) 10:00～	9月4日(木) 13:00～17:00 9月5日(金)～9月26日(金) 9:00～17:00 ※土日祝を除く 場所・陵南の森公民館
メンズヨガ入門講座		
手編み入門講座		
そば打ち入門講座		
水墨画入門講座	9月5日(金) 10:00～	9月5日(金) 13:00～17:00 9月8日(月)～9月26日(金) 9:00～17:00 ※土日祝を除く 場所・陵南の森公民館
マイカー点検講座		
寄せ植え入門講座		
手描き友禅入門講座		
手づくり豆腐をつくりませんか		
朗読入門講座		

## 講座案内

歴史文化講座		
○対象 市内在住、在勤、在学の方 ○会場 陵南の森公民館 会議・視聴覚室 ○時間 14:00～15:30 ○定員 40人 ○講座運営費 500円 ※キャンセルしても返金しません		
開催日	内容	講師
10月24日(金)	応神天皇陵古墳のすばらしさ	羽曳野市教育委員会 歴史文化推進室 高野 学
11月28日(金)	墓山古墳のすばらしさ	

手編み入門講座		
○対象 市内在住、在勤、在学の方 ○会場 陵南の森公民館 会議・視聴覚室および実習室 ○時間 10:00～11:50 ○定員 20人 ○講座運営費 3,000円 ※キャンセルしても返金しません ○持物 かぎ針5号、8号		
開催日	内容	講師
10月14日(火)	かぎ針の使い方を知る 小物作り ①アクリルタワシ ポーチ(底部分)	編み物講師 植田寿々
10月21日(火)	小物作り②ポーチ(本体)とストール	
10月28日(火)	小物作り③ポーチの仕上げ	

寄せ植え入門講座(秋)		
○対象 市内在住、在勤、在学の方 ○会場 陵南の森公民館 中庭 ○時間 14:00～15:30 ○定員 40人 ○講座運営費 2,000円 ※キャンセルしても返金しません ○持物 手袋、持ち帰り用袋(大きめのもの)、スコップ		
開催日	内容	講師
11月26日(水)	この寄せ植え一つで、クリスマスもお正月も楽しんでいただけます。誰でも受講していただけます。	フラワー コーディネーター 田辺加代

水墨画入門講座(秋)		
○対象 市内在住、在勤、在学の方 ○会場 陵南の森公民館 実習室 ○時間 13:30～14:30 ○定員 15人 ○講座運営費 600円 ※キャンセルしても返金しません ○持物 墨、鉛筆、筆(中・小)、筆拭用布(タオル)、下敷き		
開催日	内容	講師
10月8日(水)	歳寒三友(梅・竹・松)	水墨画講師 伊藤迪子
10月22日(水)	時節の花	
11月5日(水)	風景	

手描き友禅入門講座		
○対象 市内在住、在勤、在学の方 ○会場 陵南の森公民館 実習室 ○時間 13:30～15:30 ○定員 12人 ○講座運営費 1,000円 ※キャンセルしても返金しません ○持物 汚れていい手拭き、エプロン、持帰り用袋A3程度		
開催日	内容	講師
11月12日(水)	お正月の縁起物の色紙絵	染色講師 横田徳子
11月19日(水)		

手作り豆腐をつくりませんか		
○対象 市内在住、在勤、在学の方 ○会場 陵南の森公民館 料理実習室 ○時間 10:00～12:30 ○定員 30人 ○講座運営費 500円 ※キャンセルしても返金しません ○持物 エプロン、三角巾、ふきん、豆腐・おからを用いる容器		
開催日	内容	講師
11月7日(金)	自分で作る、豆乳・おから・豆腐の味を楽しんでください。	河原城 ボランティアクラブ





## 第31回 陵南ふれあいフェスタ 市民カラオケ大会 参加者募集

**日時** 10月4日(土) 9:00～13:00

**会場** 陵南の森公民館 研修室

**申込** 9月17日(水) 10:00～12:00 (9:30開場)  
陵南の森公民館 研修室1

**費用** 無料  
**定員** 先着50人  
**対象** 市民

**【注意事項】**

1人1曲2コーラス(通信カラオケ「DAM」より選曲)。代理の申し込みは「住所、氏名、電話番号、生年月日、曲名、歌手名」が必要。電話などの申込不可。出場順は、市民カラオケ実行委員会にて決定します。

**問合せ** 陵南の森老人福祉センター ☎952-2751

マイカー点検講座		
○対象 市内在住、在勤、在学の方		
○会場 陵南の森公民館 会議・視聴覚室および運動広場		
○時間 13:30～15:30 ○定員 20人		
○講座運営費 無料		
○持物 タイヤ交換できる服装		
開催日	内容	講師
10月21日(火)	学科：日常点検の方法 実技：日常点検・ブラスターケーブル使い方・タイヤ交換	一般社団法人大阪府自動車整備振興会

そば打ち入門講座		
○対象 市内在住、在勤、在学の方		
○会場 陵南の森公民館 料理実習室		
○時間 10:00～15:00 ○定員 15人		
○講座運営費 1,200円 ※キャンセルしても返金しません		
○持物 三角巾、ふきん2枚、エプロン、ペットボトル		
開催日	内容	講師
11月18日(火)	そば打ちに興味のある方、自分で打ったそばを食べてみたい方、気軽に体験してみませんか。	関西手打麺事業協同組合

朗読入門講座		
○対象 市内在住、在勤、在学の方		
○会場 陵南の森公民館 会議・視聴覚室		
○時間 10:00～12:00 ○定員 15人		
○講座運営費 1,000円 ※キャンセルしても返金しません		
○持物 鏡		
開催日	内容	講師
10月7日(火)	腹式呼吸、発声、滑舌の基礎から学び、作品を豊かに表現し、皆さんといっしょに楽しんでいただきます。朗読は脳のトレーニングにも心の健康にもいいと言われています。	朗読講師 藤並亜紀
10月21日(火)		
11月4日(火)		
11月18日(火)		
11月25日(火)		

メンズヨガ入門講座		
○対象 市内在住、在勤、在学の男性		
○会場 陵南の森公民館 研修室2・3		
○時間 15:00～16:15 ○定員 20人		
○講座運営費 1,500円 ※キャンセルしても返金しません		
○持物 水、タオル、バスタオル		
開催日	内容	講師
10月16日(木)	身体が固い方でも大丈夫！呼吸をゆっくり行い、丁寧にアーサナ(ポーズ)をとっていきますので、自分のペースで無理なく心地良く行えます。ヨガでリラックス&リフレッシュしていきましょう。	ヨガ講師 仲田仁美
10月23日(木)		
11月6日(木)		
11月13日(木)		
11月20日(木)		

## 第31回 陵南ふれあいフェスタ

▼10月1日(水)～10月5日(日) 9:00～17:30 [10/5は16:00迄]

公民館サークル 作品展	陶芸・短歌・随筆・七宝焼・川柳・木目込人形・写真・切り絵・水墨画・篆刻・俳句・ペン習字・書道・絵画・押し花・絵手紙
----------------	---

▼10月3日(金)～10月5日(日) 9:00～17:30 [10/5は16:00迄]

陵南の森老人福祉 センタークラブ 作品展	書道・紙絵・俳句・写真・手芸・絵手紙・水彩画など
----------------------------	--------------------------

▼10月4日(土)～10月5日(日) 9:00～17:30 [10/5は16:00迄]

公民館サークル作品 展・羽老連作品展	手編み・洋裁・パッチワーク・キルト・生け花・手描き 友禅・刺繍・フラワーアレンジメント・彫刻・写真など
-----------------------	--

▼10月4日(土)

市民カラオケ大会	9:00～13:00	無料 公民館 研修室
社交ダンス パーティー	13:30～16:30	無料(飲物付) 公民館 研修室(公民館・老人福祉センター社交ダンスサークル)
人形劇	14:00～15:00	無料 老人福祉センター 大広間 演目「白雪姫」他(公民館サークル ポップコーン)

▼10月5日(日) ◎開会セレモニー 12:00～

模擬店・即売会	10:00～16:00 (売り切れ迄)	グループ作品の各種即売(陶器・ビーズ・キルト・バザー・飲食物 他)
お茶会	10:00～16:00 (受付15:00迄)	参加費300円(前売券9/5より)(公民館サークルぎざらぎ会) 中庭茶室
クラブ発表会	9:20～16:00	無料 公民館 研修室(公民館サークル・老人福祉センタークラブ)
鍼灸マッサージ体験	10:00～16:00 (受付14:00迄)	無料 老人福祉センター教養娯楽室(はびきの鍼灸マッサージ師協会)
紙絵づくり (4日・5日)	10:00～16:00 (受付15:30迄)	無料 老人福祉センター ロビー(陵南の森老人福祉センター 紙絵サークル)

10月4日・5日 足湯、健康相談ご利用いただけます。  
(10:00～16:00)

主催・・・陵南ふれあいフェスタ実行委員会  
会場・・・陵南の森総合センター ☎952-2751

**①めざそう！漢方で健康生活** 日曜日【1限目】  
10:30~12:00

内容	漢方＝漢方薬というイメージがありますが、実はそれだけではありません。漢方に含まれる様々なジャンルを学びながらライフスタイルの改善をめざしましょう。自分や家族のカラダの事、みんなで考えていきませんか。					
1	10/19	漢方の基礎・現代医学と漢方の違い	7	12/14	メディカルハーブの多様な機能と活用法～ハーブティーを飲みながら～	
2	11/2	薬膳の基本①食材が持つ性質や味の効能	8	12/21	香りのある暮らし『アロマセラピー』～実際に体験してみよう～	
3	11/9	薬膳の基本②健康に暮らすための季節の養生薬膳	9	1/11	座って出来る内臓活性・呼吸エクササイズ	
4	11/16	食からはじめる健康増進の秘策①	10	1/18	薬膳の応用①体質に合わせて作る薬膳	
5	11/30	食からはじめる健康増進の秘策②	11	1/25	薬膳の応用②生活習慣病を予防する薬膳	
6	12/7	食からはじめる健康増進の秘策③	12	2/1	薬膳の応用③アンチエイジングの薬膳とツボ押し	

**②私の出会ったこの一冊** 【四天王寺大学特別公開講座】 日曜日【2限目】  
13:00~14:30

内容	一冊の本が生活に潤いをもたらすだけでなく、時には自分の生き方の指針になったり、生涯を貫いて追いかけるテーマになったりすることもあります。今回の講座では、そうした本との出会いについて本学の講師に語ってまいります。					
1	10/19	大久保真紀『無垢の叫び-買われる子どもたち-』	7	12/14	落合信彦『アメリカよ！あめりかよ！』	
2	11/2	カルロス・カスターナダ『呪術師と私-ドンファンを教える-』	8	12/21	山本周五郎『赤ひげ診療譚』	
3	11/9	ジャン・ジオノ『木を植えた男』	9	1/11	R・チャルディーニ『影響力の武器-なぜ、人は動かされるのか-』	
4	11/16	谷崎潤一郎『春琴抄』	10	1/18	マーク・トウェイン『ハックルベリー・フィンの冒険』	
5	11/30	佐藤卓己『八月十五日の神話』	11	1/25	スペクター&マッカーシー『ノードストローム・ウェイ』	
6	12/7	小林秀雄『モオツァルト』	12	2/1	松村緑編『石上露子集』	

**③博物館へ出かけよう～挑戦！オリジナル訪問企画～** 日曜日【3限目】  
15:00~16:30

内容	博物館は美術館・動物園などを含む多種多様な施設で、全国に5,700以上あると言われております。その楽しみ方や活用方法も千差万別。講師からヒントをもらって、アナタだけのオリジナル訪問企画を作りましょう！※第5講義の時間は午後（時間未定）となります。					
1	10/19	美術館・博物館の楽しみ方ガイド	7	12/7	西日本で初めてのパススルー放蝶温室と小さな発見	
2	11/2	「メトロポリタン美術館古代エジプト展」を観る	8	12/14	上方浮世絵館設立への道	
3	11/9	奈良国立博物館を楽しむ	9	12/21	関西のおもしろ博物館	
4	11/16	関西の個性派美術館～大阪・奈良・和歌山編	10	1/11	あべのハルカス美術館：「高野山の名宝」展の楽しみ方	
5	11/20(木)	現地講義～和泉市久保惣記念美術館	11	1/18	関西以外の個性派美術館・博物館	
6	11/30	関西の個性派美術館～兵庫・京都・滋賀編	12	1/25	訪問企画にトライ	

**④羽曳野ハリウッド計画。皆で楽しく映画作りを！** 水曜日【1限目】  
10:30~12:00

内容	「映画を作る！」新たな羽曳野を舞台にした映画を作ると仮定して、企画から完成までを、楽しくワイワイと考えていけたらと思います。映画がどのように作られていくかを、皆さんが監督になった気持ちで一緒に考えてもらえたら。勿論主演俳優気分でもOKです。映画作りは何よりも楽しい時間と感じて欲しいです。※第4講義の時間は13時30分～15時となります。					
1	10/15	新しい羽曳野市を舞台とした映画を考えましょう。	7	11/26	脚本（ワンシーン）を皆で作しましょう。その2	
2	10/22	地元根付いた映画企画をワイワイ考えましょう。	8	12/3	人生初体験、演じてみましょう。その1	
3	10/29	アイデアを元に、ストーリーを作りましょう。	9	12/10	人生初体験、演じてみましょう。その2	
4	11/11(水)	夢の豪華キャストを考えましょう。	10	12/17	人生初体験、演じてみましょう。その3	
5	11/12	映画作りのよもやま話。	11	1/14	いよいよ撮影しましょう。	
6	11/19	脚本（ワンシーン）を皆で作しましょう。その1	12	1/21	完成。皆で鑑賞。まとめ。	

**⑤こころとからだの健康増進** 【大阪府立大学羽曳野キャンパス提携講座】 水曜日【2限目】  
13:00~14:30

内容	健やかで心豊かに生活できるよう、生活習慣病の予防、疾病の重症化予防、健康を支える環境づくりについて、考え方や食生活、運動等の役立つ情報をお伝えします。※第1～4講義の場所は大阪府立大学羽曳野キャンパスとなります。					
1	10/22	健康増進のための栄養に関する新しい知見	7	12/3	膝の痛み予防	
2	10/29	正しい運動で健康増進	8	12/10	子どもの発達と健康管理	
3	11/5	ストレスを和らげるには	9	12/17	こころと体の健康増進-感覚面に着目して-	
4	11/12	治療や検査にかかる費用は？-診療明細書の見方-	10	1/14	楽しんで元気になるう-棒体操を用いた、楽しく継続できる体操の紹介-	
5	11/19	からだや病気と上手につきあうコツ	11	1/21	健康食品について	
6	11/26	腰痛の運動療法	12	1/28	口は災いの元-口から始まる健康の輪-	

⑥ 西洋音楽の諸様相-歴史のひなたとかげで					【大阪音楽大学提携講座】	水曜日【3限目】 15:00~16:30
内容	西洋音楽の断面を様々な視点から切り出して考察します。よく知られているものの起源、当時と現在で異なる評価の作品、忘れられた作曲家など探求することで、私たちが現代抱えている西洋音楽に対する見方や姿勢を再検討し、より豊かな音楽理解をめざします。※第3・9講義の場所は、それぞれ3F音楽実習室・1FホールMとなります。					
1	10/22	音楽は遺伝する?-音楽一家:バッハ、モーツァルト	7	12/3	ピアノレッスン曲の作曲家たち-ツェルニー他	
2	10/29	小節線、拍子はいつから?-バロック時代の幕開け	8	12/10	超絶技巧の作曲家たち-リスト、アルカン	
3	11/5	コシファントウッテ-フィガロよりも面白い?【演奏】	9	12/17	バッハとヘンデル-2つのバロック音楽【演奏】	
4	11/12	当時はモーツァルトよりも-人気の古典派オペラ	10	1/14	演奏解釈の多様性-職業指揮者の誕生	
5	11/19	弦楽4、5重奏曲の形成-ハイドン、モーツァルト	11	1/21	余白の音楽-サティ(現代への先駆け)	
6	11/26	始まりはオペラの序曲-交響曲の成立と発展	12	1/28	記譜法と録音技術の発明-再現できる音楽	

⑦ 関西に異国の文明をもたらした外国人					【学長企画講座】	土曜日【1限目】 10:30~12:00
内容	明治の文明開化期から大正モダニズムの時代にかけて、関西各地に舶来の文明や洋風文化が根づいていく過程を、「人」と「時代」と「街」を切り口にして、たどる。 ※第5講義は日程が変更となり、第11講義は題目が変更となりました。					
1	10/18	ハラタマとボードウィン-大阪の近代医学・理学の父	7	12/6	川口居留地(大阪)と神戸居留地	
2	11/1	ジョセフ・ヒコ-新聞の父・造幣局設立に尽力した功労者	8	12/13	A.H.グループ-六甲山開発・日本初のゴルフ場の設立者	
3	11/8	ヨハニス・デ・レーケ-淀川の河川改修・砂防の功労者	9	12/20	モロゾフ・ゴンチャロフ・ピゴ-関西の洋菓子・パン	
4	11/15	ジャン・フランソワ・コワニエ-生野鉱山の開拓者	10	1/10	ラフカディオ・ハーン-「日本印象記」に見る、明治中期の関西	
5	1/31	南京町(中華街)とボンベイタウン(印度人町)	11	1/17	ライトとヴォーリス-関西の洋風建築「心齋橋大丸」	
6	11/29	呉錦堂-孫文との交友でも知られる紡績業の開拓者	12	1/24	メッテルとラスカ-関西の西洋音楽「朝比奈隆の師」「宝塚歌劇団指揮」	

⑧ 国内外から観光を読み解く					【阪南大学提携講座】	土曜日【2限目】 13:00~14:30
内容	昨年、訪日外国人旅行者数が1,000万人を超えたほか、2020年には東京オリンピックの開催が決まるなど、わが国では観光をめぐるホットな話題が続いています。そこで、国内、国外の視点から観光を読み解き、そのおもしろさや奥深さをお伝えします。					
1	10/18	観光における「図と地」論-なぜ観光まちづくりか?	7	12/13	日本の国際観光事情	
2	11/1	仏教文化を考える-羽曳野市内の石造物を概観する	8	12/20	台湾市民社会の現状と課題	
3	11/8	那覇市壺屋地区における景観形成と観光まちづくり	9	1/10	隣国韓国の文化と観光について	
4	11/15	ニューツーリズムと地域振興-大阪の事例	10	1/17	北京オリンピックとスラムの盛衰	
5	11/29	異文化理解としての観光-和服から洋服への変遷を例に	11	1/24	英国カントリーサイドにおける観光まちづくり	
6	12/6	みささぎナビで楽しむ古市古墳群	12	1/31	観光・交流によるまちの魅力づくりを考える	

⑨ 南河内の大阪産(もん)あれこれ					【環境農林水産総合研究所連携講座】	土曜日【3限目】 15:00~16:30
内容	大阪府では、大阪で採れた農林水産物やその加工品を『大阪産(もん)』の愛称で呼び大阪の味として親しんでいただいています。南河内地区の大阪産(もん)を中心に、研究員がその歴史や食べ方、入手法などをお話しします。					
1	10/18	大阪産(もん)を知れば、食卓が楽しくなる	4	11/15	はびきのイチジクおもしろ学	
2	11/1	大阪のぶどう栽培物語	5	11/29	なにわの伝統野菜のルーツを探る	
3	11/8	大阪ブランド「ウメビーフ」開発秘話	6	12/6	大阪産(もん)でスイーツなど新たな商品開発	

⑩ 歴史文化学の世界					【大阪大谷大学連携講座】	木曜日【イブニング】 19:20~20:50
内容	大阪大谷大学では平成26年4月から歴史文化学科がスタートしました(旧文化財学科から名称変更)。歴史学、美術史学(西洋美術を含む)、考古学の3領域から構成される歴史系の学科です。本講座では、各領域から6テーマを選び、わかりやすく解説いたします。					
1	11/6	中世の真宗教団について-石山本願寺を中心に-	4	11/27	法隆寺玉虫厨子から読み解く古代の世界観	
2	11/13	史料から読む江戸時代の政治と社会-羽曳野を中心に-	5	12/4	忘れられた河内の老農-中山久蔵翁-	
3	11/20	美術で読み解くブルゴーニュ公国の歴史文化	6	12/18	考古地理学で読み解く古市古墳群と古市大溝	

定年退職し、新しい日常が始まった!という方・子どもが自立し、時間に余裕が出来た!という方・知識を増やしたい!という方にさまざまな学習機会を提供しております!  
「はびきの市民大学」を受講してみてもいいかもしれません。

お申し込み・お手続きについては次のページをご覧ください。

# - 要 項 -

下記内容をお確かめの上、お申し込みください。

## 場所と定員

講座①⑦	→ 時とみどりの交流館(峰塚公園管理棟)	各30人
講座④	→ LICはびきの 3F 視聴覚室	30人
講座⑤	→ LICはびきの 3F 視聴覚室	50人
講座②③⑥ ⑧⑨⑩	→ LICはびきの 3F 視聴覚室	各60人

※現地講義の場合は、現地までの交通費・見学料等は別途実費負担となります。集合場所・時間などの詳細については決まり次第お知らせします。

※定員を超えた場合は、抽選を行います。定員に達していない講座は追加募集を行います。

## 資格

市内・市外を問わずどなたでもお申し込みできます。  
※介助(点訳)・託児(2歳児～就学前)が必要な方はその旨をお知らせください。それ以外は、ご相談ください。

## 日程

- [募集締切] 9月13日(土) 必着。
- [受講決定] 9月22日(月) までに受講の通知が届かない場合は、ご連絡ください。
- [受講手続] 9月24日(水)～9月30日(火)の間に受講料をそえて市民大学までお越しください。

## 費用

- 講座①～⑧(12回講義)、各6,000円
- 講座⑨・⑩(6回講義)、各3,000円
- ※一旦納付された受講料は返金できません。

## 申込方法

- [インターネット] はびきの市民大学ウェブページ ※7月10日(木)から受付中。
- [来館] 官製はがきを持参の上、お越しください。
- [往復はがき] 必要事項を記入して投函(下記参照)してください。

<p>52 往信用ハガキ表面</p> <p>返信</p> <p>〒583-0854 羽曳野市軽里1-1-1 LICはびきの内 はびきの市民大学 行</p>	<p>返信用ハガキ裏面</p> <p>印字しますので お願いします。</p> <p>無記入</p>
<p>52 返信用ハガキ表面</p> <p>返信</p> <p>印字しますので お願いします。</p> <p>無記入</p>	<p>往信用ハガキ裏面</p> <p>・氏名(フリガナ) ・性別 ・年齢 ・郵便番号 ・住所 ・電話(FAX)番号 ・希望講座(複数可) 介助が必要な方はその旨をご記入ください</p>

はびきの市民大学  
(業務受託者：株式会社みのりの里)  
〒583-0854  
羽曳野市軽里1-1-1 LICはびきの内  
TEL 072-950-5503  
FAX 072-950-5650  
E-mail shimindaigaku@minorinosato.com

問合せ

## - はびきの市民大学からのお知らせ -

### ボランティアさん募集中!

☆希望される時間や曜日はご相談ください。

#### 介助グループ

身体介助の必要な方や小さいお子さんをお持ちの方のために安心して市民大学を利用して頂けるよう、介助や託児を担当しています。

#### 記録グループ

「はびきの市民大学」学生通信を年2回発行しています。講師や受講生へのインタビューも行います。

#### 講座グループ

講座日に、講座の進行補助をしています。具体的には講座の準備・講座の撮影・資料配布・受講カードの回収などを行っています。

#### 情報グループ

LICはびきの2階の学習情報室で、来訪者への対応パンフレットの整理などを担当しています。

## 土日にご参加いただける方! 急募!

### 学位授与式・平成26年度後期入学式同時開催

### オータムコンサート

～食欲の秋?! ちょうよ芸術の秋! 音楽の秋やで!～

- 場 所 LICはびきの1F ホールM
- 日 時 10月11日(土) 14時00分～16時00分  
[開場13時30分]  
※コンサートは、入学式終了後(14時40分頃)に開演いたします。
- 楽 曲 ♪里の秋 ♪千の風になって ♪喜びの島  
♪秋の子供の歌メドレー  
♪ミケランジェロ' 70 他
- 出 演 大阪音楽大学 音楽専攻科生
- 入 場 無料(直接お越しください)

## 第14回「南河内」大学展

- 場 所 LICはびきの1階 アトリウム
- 日 時 10月11日(土) 9時00分～17時30分  
10月12日(日) 9時00分～16時00分
- 入 場 無料(自由に見学・資料をお持ち帰りください)

- 大学紹介パネル展  
近くの大学でどんなことが学べるの? など疑問解消のためのパネル展です。
- 資料配架
- 生涯学習コーナー  
公開講座や聴講生、科目等履修生制度などの案内を設置します。(近隣の短大・大学・大学院)
- 進学資料コーナー  
短大・大学・大学院の募集要項など自由に取っていただけます。(近隣の短大・大学・大学院)
- 特集コーナー  
博物館などのパンフレットや特別展・企画展のチラシを展示しております。

# LIC\*NEWS

羽曳野市立生活文化情報センター（LICはびきの）は指定管理者 株式会社みのりの里が運営しています。掲載しておりますイベントの内容は予告無く変更・中止になる場合がございます。ご不明な点はLICはびきのまでお問い合わせください。

施設利用／お問合せ 072-950-5500

チケット予約専用 072-950-5504

インターネット URL <http://www.lic-habikino.jp/>  
E-mail [lic@minorinosato.com](mailto:lic@minorinosato.com)  
facebook <http://www.facebook.com/lichabikino>

2014年8月10日(日)に開催させていただきました「よしもとおでかけお笑いライブVol.10」について、事前にチケットをご購入の方で、台風により当日お越しになれなかった方におきましてはご返金をさせていただきます。ご返金をご希望の際には必ずご購入されましたチケットをお持ちください。ご返金対応期間は2014年12月26日(金)とさせていただきます。

主催／(株)みのりの里

## LIC de フリマ

9月7日(日) 8時30分～15時30分

場所 1F アトリウム(屋内)



主催／羽曳野市 協力／大阪芸術大学

## LICはびきのウィンドフェスティバル2014

### アンサンブル・吹奏楽コンサート

9月7日(日) 14時30分開演(14時00分開場)

場所 1F ホールM 入場料 自由席・無料

出演 大阪芸術大学演奏学科生

演奏曲目 2014年度全日本吹奏楽コンクール課題曲IVコンサートマーチ「青葉の街で」(小林武夫作曲) ほか



主催／(株)みのりの里

## ランチタイムパイプオルガンコンサート

9月18日(木)／10月16日(木)

12時10分～12時30分(11時50分開場)

場所 1F ホールM 入場料 自由席・無料(どなたでも入場可)

出演 9月 芹澤紀子／10月 鈴木開

主催／(株)みのりの里

## LIC ARTIST FRIEND 登録募集

生楽器の演奏に自信のある人、アソビ人(形態・プロアマ不問)ぜひLIC ARTIST FRIENDに登録して、LICのコンサートに出演しよう！※詳しくはLAF係までお問い合わせください。



主催／羽曳野市

## 第43回りっくぶち寄席

～染吉・愛染 滑稽兄弟の会～

9月28日(日) 14時00分開演(13時30分開場)

場所 3F 音楽実習室

入場料 前売・指定席 500円  
当日200円増  
未就学児入場不可

出演 林家染吉／林家愛染



チケット発売中

主催／羽曳野市

## LICオルガンコンサート

11月8日(土) 14時00分開演(13時30分開場)

場所 1F ホールM

入場料 前売・自由席 1,000円 当日200円増・未就学児入場不可

出演 堀江光一

チケット発売中

主催／羽曳野市

## オルガンと一緒に LICクリスマスファミリーコンサート

12月13日(土) 15時00分開演(14時30分開場)

場所 1F ホールM

入場料 大人前売・指定席 1,500円  
小人前売・指定席 1,000円(中学生以下)  
当日各500円増・3歳以上有料

出演 土橋薫(オルガン・企画)／畑田弘美(ソプラノ)  
矢田部知子(打楽器)／沼田葉子・松永京子(ソプラノ)



チケット発売中

主催／(有)レフレックス・(株)みのりの里

## LICはびきのシネマパラダイス 9月20日(土)～9月23日(火・祝)

20日(土)	10時00分／原発事故、福島の子供たち(監督:伊藤義典)	13時00分／オ～ス！バタヤン(監督:田村孟太雲)	15時00分／こどもこそミライ(監督:筒井勝彦)	19時00分／スマイル(監督:岡田有甲)
21日(日)	10時00分／テンロクの恋人(脚本監督:渡辺シン)	13時00分／傘の下(脚本監督:川本貴弘)	15時00分／マリアのへそ(脚本監督:野澤和之)	
22日(月)	10時00分／スマイル(監督:岡田有甲)	13時00分／テンロクの恋人(脚本監督:渡辺シン)	15時00分／傘の下(脚本監督:川本貴弘)	19時00分／オ～ス！バタヤン(監督:田村孟太雲)

28日(火・祝) 上映作品 13時00分開演(12時30分開場)

滝の白糸 原作:泉鏡花 監督:溝口健二 活動弁士:澤登翠	ペコロスの母に会いに行く 監督:森崎東 出演:赤木春恵／岩松了 原田貴和子／加瀬亮 ほか
---------------------------------------	---

場所 20日 2F パソコン教室・21日／22日 1F 映像セミナー室

入場料 20～22日(各日の一日券) 自由席 800円(当日共) イベント期間通し券(20～23日) 自由席 2,500円 ※3歳以上有料

※各一日券で該当する日程のすべての作品をご覧ください。  
※映画一本単位でのチケット販売はございません。

場所 1F ホールM

入場料 前売・自由席 2,000円 当日500円増・3歳以上有料

お知らせ 23日の公演時は協賛各社からののお楽しみ抽選会があります。  
※複数の日程で鑑賞される場合は、「イベント期間通し券」がお得です。

申込書で取得する個人情報は、イベント参加、各種ご案内のためにのみ利用します。ご本人の同意なしに第三者に提供することはありません。申込時の個人情報の提供は、ご本人の任意です。ただし、住所、氏名等が未記入の場合は、参加頂けません。個人情報の開示等に関する件は、弊社個人情報保護管理者までお問い合わせください。



# 子育て支援センター



支援センターでは、子育ての輪を広げ、安心して子育てができる地域づくりを目指しています。センターに親子が集まって楽しく学び、友だちの輪を広げましょう。

## ベビーマッサージ教室 募集

日時	場所	申込期限
9月16日(火) 10:00~11:30	子育て支援センターむかひの ☎953-6361	9月1日(月)~9月5日(金) 子育て支援センターむかひの窓口または電話
9月24日(火) 10:00~11:30	子育て支援センターふるいち ☎958-3308	9月8日(月)~9月12日(金) 子育て支援センターふるいち窓口または電話

【講師】松永幸枝先生(助産師)

【対象】H26年3月1日~H26年5月31日生まれの子どもとその保護者 10組限定  
※申込み多数の場合は抽選となります。※参加費無料・申込みは羽曳野市民に限ります。

## キッズダンス教室 募集

日時	場所	申込期限
10月1日(木) 10:00~11:30	子育て支援センターふるいち ☎598-3308	9月16日(火)~9月19日(金) 子育て支援センターふるいち窓口または電話
10月3日(金) 10:00~11:30	子育て支援センターむかひの ☎953-6361	9月22日(月)~9月26日(金) 子育て支援センターむかひの窓口または電話

【講師】HIROダンスカンパニー 廣岡裕美子先生

【対象】H22年4月2日~H24年4月1日生まれの子どもとその保護者 20組限定  
※申込み多数の場合は抽選となります。※参加費無料・申込みは羽曳野市民に限ります。

## 子育て支援センターふるいち 古市複合館 (古市4-2-9 ☎958-3308・FAX958-3350)

センター開放時間: 10:00~11:30(土日祝日を除く) ※駐車スペースはありません

- 『みんなの広場』月・火・金曜日 就学前の子どもとその保護者
- 『よちよち広場』水曜日 0歳から1歳半未満の子どもとその保護者
- 『わんぱく広場』木曜日 各週で年齢別(1歳児・2歳児・3歳児)となります。  
(※詳しい日程は、センターニュース『てとて』または『はびきの子育てネット』をご覧ください)
- 3歳児教室 9月11日(木) 『リズムあそび』
- おはなしの広場 9月22日(月) 9月生まれのお誕生会もします。
- あそびの広場 9月25日(木) 『お絵描きを楽しもう!』

## 保育ボランティア募集!!

「子育て講座」に伴う保育ボランティアを募集します。(有償ボランティア)  
「子育て講座」などに伴う保育のお仕事です。  
資格の有無は問いません。詳しくは、下記までお問い合わせください。  
『子育て支援センターふるいち』☎958-3308  
『子育て支援センターむかひの』☎953-6361

## 四天王寺悲田院地域子育て支援センターぼのぼ (学園前 6-1-1 ☎957-7517)

\*すこやか広場 9月19日(金) 10:15~11:30 場所: MOMO プラザ  
乳児から就学前までのお子さま対象です。  
手あそび、季節のうた、おたししょう会、おはなしなど。  
親子で、そしてお友だちといっしょに、楽しいひとときを過ごしましょう。

### \*子育てサロン

- ひよこ 3、4カ月~1歳前後のお子さま対象  
9月5日(金) 10:30~11:30  
場所 四天王寺悲田院 研徳田ホール  
室内遊び(ふれあい遊び)  
11:30~12:00まで、ホールを開放しますので、サロン後自由にお使いください。
- りす 1歳前後~1歳半のお子さま対象  
9月12日(金) 10:30~11:30  
場所 四天王寺悲田院 研徳田ホール  
室内遊び(ふれあい遊び)  
11:30~12:00まで、ホールを開放しますので、サロン後自由にお使いください。

### \*1歳親子教室

9月18日(木) 10:30~11:30 場所 四天王寺悲田院 研徳田ホール  
平成24年4月生まれ~平成25年3月生まれのお子さま対象  
年齢にあった遊びをお子さまと一緒に体験できます。

### \*2~3歳親子教室

9月24日(木) 10:30~11:30 場所 四天王寺悲田院 研徳田ホール  
平成22年4月生まれ~平成24年3月生まれのお子さま対象  
年齢にあった遊びをお子さまと一緒に体験できます

## 子育て支援センターむかひの (向野 523 ☎・FAX953-6361)

センター開放時間: 10:00~11:30(土日祝日を除く)

- みんなの広場 月・水・木曜日 就学前の子どもとその保護者  
NEW!! ◎木曜日の15:00~16:15 センターのお庭を開放しています。  
※午後の開放については駐車場が利用できません。
- 双子ちゃん三つ子ちゃんよっいで 9月4日(木)双子サークル「ジェミニクラブ」  
○よっいで!3才児 9月2日(火)『親子音楽あそび』
- ピアノを楽しもう 9月10日(水)『ピアノを楽しもう』
- あそびの広場 9月18日(木)『お絵描きを楽しもう!』
- おはなしの広場 9月22日(月)11:00~11:30

## FIRST BABY講座 ~はじめまして わたしの赤ちゃん~ 募集 -はじめての赤ちゃんを育てているお母さんのための教室- 3回コース (むかひの教室)

【対象】平成26年5月1日生まれ~8月1日生まれ(生後2ヵ月~5ヵ月)の赤ちゃんとお母さん(第1子限定)12組  
【申込】子育て支援センターむかひの窓口 または☎953-6361 で受付  
【申込期間】9月22日(月)~9月26日(金)  
※3回全てに参加可能である方。 ※申込み多数の場合は抽選となります。  
※参加費無料・申込みは羽曳野市民に限ります。

○3回コース 場所: 子育て支援センターむかひの 講師: 山本 典子先生(心理相談員)

日時	テーマ
①10月15日(水) 13:30~15:30	新しい出会い
②10月22日(水) 13:30~15:30	赤ちゃんのいる生活
③10月29日(水) 13:30~15:30	親になるということ

◎詳しい情報は、[はびきの子育てネット](#) [検索](#) またはセンターへお問い合わせください。

## こども家庭サポーター電話相談

羽曳野市こども家庭サポーターの会が  
市役所別館2階プレイルームで  
毎月1回、第2木曜日におこなっています。

# ☎957-6000

(直接相談においでいただいても結構です)

相談日 9月11日(木)  
10月9日(木)

受付時間 14:00~16:00  
相談の日時、電話番号はおまちがいない

子どものこと、家庭のこと、  
1人でいるいる考えてしまうあなた  
いちどお電話ください  
話すことで心が軽くなるかも  
あなたの悩みをいっしょに分かち合います

### 児童虐待の疑いなど 「おかしい」と思ったら

受付時間は月曜から金曜の9:00から17:30です。  
(祝日と12月29日から1月3日を除く) ☎947-3837 まで

## 病後児保育

通園・通学中のお子さんが、病気の回復期に集団生活が困難な期間、看護師や保育士が一時的に保育します。当日利用可能です。

予約受付時間	月曜日~金曜日 9:00~17:00まで(電話可)
利用時間	通常保育.....8:00~18:00まで(ただし、7:30~8:00 18:00~19:00まで延長可能) 当日保育.....9:00~17:30まで(延長不可) 土曜日保育.....8:00~17:00まで(当日利用 および延長不可) ※ただし、保育園通園児童のみ
利用負担金	0歳~学童 一人日額1,000円 ただし、非課税世帯は半額(証明書必要) 生活保護世帯は無料(証明書必要) 二人目以降のこどもは半額
延長利用負担金	30分:300円 * 送迎は、相談に応じます。 * 詳しくはお問い合わせください

NPO法人 サポートネットワークぬくもり ☎937-0016 FAX937-5716

## 養育支援訪問事業

妊娠・出産・育児期に何らかの支援が必要な家庭に、支援者が訪問するサービスです。

「育児不安がある」、「育児ストレスが高い」、「家事に困った」などで支援を希望される方に対してその必要性を判断し、支援の内容、期間、方法など具体的なサービスを決定したうえで訪問支援を開始します。

利用料は無料です。詳しくは下記までお問い合わせください。

子育て支援課(☎958-1111 内線 1221・1253)

幼稚園の子育て支援

幼稚園名	未就園児教室名	電話	あそびにおいでよ! ようちえん (育児相談は随時受け付けています)	
古市	うさぎ組	958-3359	9月21日(日) 10:30頃~	「運動会で走りこしよう!」(雨天時は9月23日)
古市南	たんぼぼ広場	958-7616	9月28日(日) 9:30~	「運動会に来てね!」場所:古市南小学校
駒ヶ谷	わくわく体験	958-8776	9月28日(日)	「運動会にきてね!」場所:駒ヶ谷小学校(雨天時は10月1日)
西浦	あひる教室	958-3538	9月5日(金) 9:30~10:30	「運動会ごっこ」
西浦東	にこにこクラブ	957-7200	9月5日(金) 9:30~10:30	「運動会あそびをしよう」(雨天の場合は、室内遊び)
羽曳が丘	かんがるー組	958-7201	9月5日(金) 10:00~11:00	「体をしっかり動かして遊ぼう! (運動遊び)」
白鳥	なかよしランドひよこ組	958-2601	9月20日(土) 9:00~12:00	「運動会に来てね」(雨天時 白鳥小学校体育館)
丹比	チュリップ教室	954-0230	9月5日(金) 9:00~10:00	「運動遊びをしよう」
埴生南	ひよこ組	957-0212	9月8日(月) 10:00~11:00	「体を動かしてあそぼう!」
埴生	びよびよくらぶ	955-1062	9月20日(土) 9:30~10:30	「うんどうかいにきてください」
恵我之荘	うさぎ教室	938-0017	9月28日(日) 9:00~	「運動会に参加してね」(うさぎ組かけっこは9時半ごろの予定です)
高鷲南	げんきつきくらぶ	955-1624	9月16日(火) 9:30~10:30	「運動あそびをしよう!」
高鷲	うさぎ組	955-0730	9月3日(水) 9:30~10:30	「チャレンジしよう!」
高鷲北	たんぼぼくらぶ	938-5577	9月20日(土) 9:00~	「運動会に参加しよう」雨天時:高鷲北小学校体育館

(雨天時はどの園も室内で行います。着替え・タオル・水筒・うわぐつをお持ちください。)

保育園の子育て支援

保育園名	電話	園庭開放	育児相談	楽しい親子教室
高鷲	953-3883	9日(火)30日(火)10:00~11:30	開園中常時	16日(火)どろんこあそび(受付9:30~10:00開始)
坂門ヶ原	956-6246	13日(土)10:00~11:30	月~金開園中常時(要予約)	
陽気	954-9630		月~金開園中常時(要予約)	
蒼田	958-2525	第2・第4土曜日10:00~11:30	月~金開園中常時(要予約)	11日(木)園のたんじり曳行 雨天時は12日(金)
郡戸	938-5280		月~金開園中常時(要予約)	20日(土)8:45~12:30運動会
高屋	957-1234	毎週火・木曜日15:15~16:45	月~金開園中常時(要予約)	12日(金)10:30~11:00リズム&ステップ(予約不要)1~5歳児の親子※園開放も同時開催10:00~11:30
四天王寺悲田院	956-2985	毎週火・金曜日10:00~11:30 19,23日除く	開園中常時	第2火曜日リズム・第5火曜日絵かき(園庭開放時)親子教室については、支援センターの欄をご覧ください。
あおぞら	950-1105	第4木曜日 10:00~11:00	開園中常時	4日3歳児、11日1,2歳児、18日0歳児 各木曜日10:00~11:30 げんきつきくらぶ
ベビーハウス協社	930-0240	ベビっこひろば3日(水)11:00~12:00	開園中常時	
向野	953-2071	毎週月~金曜日10:00~11:00(健康相談含む)	開園中常時	6日(土)16:30~18:30夕涼み会
下開	958-3318	毎週月~金曜日10:00~11:00(健康相談含む)	開園中常時	6日(土)16:30~18:30夕涼み会
軽里	958-3338	毎週月~金曜日10:00~11:00(健康相談含む)	開園中常時	6日(土)16:30~18:30夕涼み会
島泉	953-4624	毎週月~金曜日10:00~11:30(健康相談含む)	開園中常時	6日(土)16:30~18:30夕涼み会 9日(火)10:00~11:30子育てサロン「風船あそび」
はびきの	958-3328	毎週月~金曜日10:00~11:30(健康相談含む)	開園中常時	6日(土)16:30~18:30夕涼み会 12日(金)10:00~ミニ運動会子育てサロン

○園庭開放、その他園の行事に参加される場合、お子さんの安全については保護者の方が責任を持ってください。 ○車での来園はご注意ください。  
○健康相談(保育園の看護師による)を希望される方は、事前に保育園へご連絡ください。

★あいあいルーム★

開催日	時間	内容
9日(火)	10:30~11:30	えほん・あらかると 絵本の読み聞かせ、お誕生日会をします。
19日(金)	10:30~11:30	親子で楽しくリズム遊び&わらべ歌 みんなで遊ぼう!
30日(火)	10:30~11:30	えほん・あらかると 絵本の読み聞かせとリズムあそびをします。

●あそびにおいでよ! (開放日)

月~金 10:00~16:00  
(但し、月・木は10:00~13:00まで)  
自由に遊びに来てください!!

♡毎火曜日は、ママたちのあしゅべりタイム♡  
10:00~12:00まで、スタッフが入って遊びます。

◎就労相談 子育て中での再就職を考えている保護者の方へ  
専門員の相談が受けられます。  
毎月 第2火曜日 10:00~12:00

◎管理栄養士の何でも相談

子どもの栄養や偏食などについて気軽に相談してください。  
※要予約

NPO 法人サポートネットワークぬくもり あいあい保育園  
向野 2-8-2 (通生診療所敷地内) ☎937-0016 FAX:937-5716

★カンナ★

参加自由 無料 10:30~11:30

- 5日(金) 水遊び
- 8日(月) おはなし玉手箱さんのお話し会
- 12日(金) 敬老の日制作
- 17日(水) 栄養士さんの食事相談会

●開放日 月・水・金  
10:00~12:00 14:00~16:00(祝日休み)

NPO 法人つどいの広場カンナ  
高鷲 5-422-22 ☎/FAX 939-1625

つどいの広場

9月

地域子育て支援拠点事業

★くるみ~手をつなぐ子育て~★

園庭開放は、火、水、木の10:00~16:00です。

開催日	事業名	時間	内容	費用
3日(水)	リズム遊びの会	10:00~11:00	歩行が確立している子を対象にしたリズムあそび。(動きやすい服装で時間厳守でおこしください)	予約不要 無料
	給食体験	11:30~12:00	限定3組。事前にご予約ください。	要予約 大人 600円 子ども 400円
7日(日)	親子リズム	9:30~11:00	歩いている子を対象に親子で楽しめるリズム遊びをします。育児相談要予約!石川河川敷臨時駐車場より園まで送迎あり。	無料
10日(水)	赤ちゃんの育て	9:30~11:15	赤ちゃんの生活は一部分をとりだして、見ていくことは出来ません。遊ぶ、食べるといった赤ちゃんの生活を、くるみで体験してみませんか	要予約 離乳食付 子ども 400円
20日(土)	体験保育	9:30~14:00	くるみの生活(遊び、リズム、食事)を体験した後、午後より懇談(12:30~14:00)を行います。	大人 900円 子ども 600円

NPO 法人子育てサポートくるみ くるみ共同保育園  
壺井 508-1 ☎957-3282 http://kosodate-kurumi.com

●こどもステーション 9月の予定

~乳幼児から高齢者までが集うところですよ~

すべての行事は予約が必要です。

☎/FAX 957-1114  
(FAXでの申込み可)

(月)~(金)	ほっとタイム	10:45~11:30	参加費無料どなたでもどうぞ5日(金)おやおやくらぶ(終了後うがご希望の方は要600円)26日(金)おしゃべりサロン(参加費100円)(うが希望の方は要600円)	こどもステーション
第1木曜(9/4)	お母さんのためのなんでも相談室	13:00~16:00	参加費1人1時間まで3,000円 (会員半額)※初回無料	こどもステーション
13日(土)	こどもクッキング	14:00~16:00	「なすとイチジクのジャムクッキー」 1人600円(小学生以上)同伴の大人1人400円幼児は保護者といっしょで800円(材料費込)	こどもステーション
14日(日)	農業体験	10:00~13:00	参加費:大人 700円 3才~小学生 500円	石川れんげ農場
18日(木)	はがき絵講座	14:00~16:00	参加費:1,000円(要会員登録、材料費別途) (体験有)	こどもステーション
22日(木)	手編み講座	14:00~16:00	参加費:1,000円(要会員登録、材料費別途) (体験有)	こどもステーション
土曜日コース(9/6,20)	図工くらぶ	①10:30~12:00 ②13:30~15:00	会費:月2回 1人2,500円(教材費別途) 対象:幼児~大人 どなたでも(体験有り)	こどもステーション
土曜日コース(9/6,20,27)	さんすう科学クラブ	13:00~15:00	「算数は科学」と考えて「不思議発見おもしろい」をモットーに行っています。会費月3,000円(教材費別途)平日(月~金曜)もご相談に応じます。	こどもステーション
(月)~(金)	kiMaMaカフェ	11:30~13:30	親子連れから高齢者までみんなでランチしながらおしゃべりしましょう。 1食600円(親子で800円)	こどもステーション
(月)~(金)	一時保育(乳幼児、学童)	10:00~16:00	予約制・乳幼児:450円/時~650円/時 学童:300円/時~450円/時 時間など、なんでもご相談ください。きょうたい割引もあります。10:00以前、16:00以降は時間外扱い(送迎可)	こどもステーション

NPO 法人河内こどもステーション (市役所南側)

ーはびきの 2014.9.1ー

# 健

# 康

ふあみりー

## 市立休日急病診療所 (保健センター2階)

☎956-1000

### ■内科・小児科・歯科

診療日/日曜、祝日、年末年始(12月30日~1月3日)  
診療時間/10:00~12:00、13:00~16:00

### ■小児科の土曜・休日夜間診療(南河内北部広域小児急病診療事業)

診療日/土曜、日曜、祝日、年末年始(12月30日~1月3日)  
診療時間/18:00~22:00(受付は17:30~21:30)

### ふれあい健康まつり

## 10月19日(日)

会場: はびきのコロセアム

いろんな測定や展示など健康に役立つ企画をご用意しています。

## 9月はがん征圧月間

胃・肺・大腸・子宮は無料で受けられます

〈集団検診〉

10~12月分は**9月10日(水)9:00**から、電話および保健センター窓口で受付開始。予約受付は定員になりしだい終了。

予約開始日は電話が混み合います。詳しい内容は、健康だよりやウェブサイトでご確認ください。

※7月中旬に送付した「がん検診推進事業」ご案内で受付開始日に、誤りがありました。お詫びし訂正します。【健康増進課】

(誤)平成26年9月**11日(水)** ⇒ (正)平成26年9月**10日(水)**

胃がん・肺がん・大腸がん 集団検診 (40歳以上の市民)	
10月	3日(金) 保健センター
	8日(水) 石川プラザ
	9日(木) 保健センター
	23日(水) 保健センター
	27日(日) 保健センター
	30日(水) MOMOプラザ
11月	7日(金) 保健センター
	11日(水) MOMOプラザ
	13日(金) コロセアム
	25日(水) 保健センター
12月	26日(水) 保健センター
	4日(木) 保健センター
	7日(日) コロセアム
9日(水) 陵南の森	

### 乳がん・子宮がん集団検診

※乳がん40歳以上、子宮がん20歳以上で受診券をお持ちの方

10月	22日(水)	石川プラザ
11月	◎9日(日)	市役所A棟
12月	◆1日(月)	保健センター

※乳がん検診のみ自己負担金1,000円がかかります。生活保護受給者は無料です。生活保護受給証明書が当日必要。

※今年度の対象は、乳がんは40歳以上(昭和48年以前生まれ)子宮がんは20歳以上(平成6年以前生まれ)で、偶数年生まれの方とクーポン券が届いた方。受診には受診券(ピンク色のはがき)またはクーポン券が必要です。

◎印は子宮がん検診を、午前中から受診可能。◆印は午後から一時保育あり。予約時に申込必要。

### 《クーポン券が届く前に乳がん検診を受けられた方へ》

乳がん検診自己負担金の償還払い期限: 10月31日(金)

### ウォーキング講座 (※事前申込)

日時 9月19日(金)10:00~12:00 (9:30受付)  
場所 食とみどり技術センター (雨天時:保健センター)  
対象 運動制限がなく、ウォーキングに興味のある方  
持物 水分・帽子・タオル

### メタボ対策入門講座 (※事前申込・定員30人)

日時 9月5日(金)14:00~(13:30受付)  
会場 保健センター4階大会議室  
講師 羽曳野市医師会 藤本 雅史 医師

## 9月からの健診・教室に空きあり

### 骨コツ・歯ピカ健診

〈対象者: 昭和28・33・38・43・48年生まれ〉

- ・骨密度測定と成人歯科健診 40人
- ・骨密度測定のみ 60人

9月24日(水)	保健センター
10月24日(金)	

### 骨・歯セット教室

〈対象者: 健診時点で65歳以上の方〉

- ・骨密度測定と成人歯科健診 40人
- ・骨密度測定のみ 60人

10月1日(水)	保健センター
12月5日(金)	コロセアム

### 大人のための歯みがき教室 (※事前申込)

自分のお口の歯周菌をみていただき、適切な歯磨きの実習など行います。(定員になりしだい締切)

日時 9月11日(水) 13:00~

会場 保健センター ※参加費無料

対象 65歳以上で今年まだ歯科健診を受けていない方

### 成人歯科健診の未受診者受診券を発送!

昭和47年1月1日~昭和47年12月31日生まれの方で、昨年度成人歯科健診を受診していない方へ、受診券をお送りしました。受診券をご持参のうえ、羽曳野市内の指定歯科医院にて受診してください。費用は無料です。有効期限は27年3月31日まで。

### 9月10日~16日は自殺予防週間

大阪府で年間約1600の方が自殺で亡くなっています。身近な方の悩みに気づいたら、悩みに耳を傾け、専門家への相談をすすめ、見守りましょう。

●こころの健康相談統一ダイヤル (24時間)

9/1 (9:30) ~ 9/30 (17:00) まで

☎0570-064-556 (一部のIP電話からは接続できません)

●大阪府こころの健康総合センター (こころの電話相談)

平日9:30~17:00 ☎06-6607-8814

●「自殺予防いのちの電話」フリーダイヤル (24時間)

毎月10日8:00~翌日8:00 ☎0120-738-556

### 定期健康相談・栄養相談のお知らせ (※要予約)

日時 9月1日(月)・29日(月)

※上記の日程以外でも随時受付しています。

※すべて申し込みは、健康増進課(保健センター)まで 電話もしくは来所にて受け付けております。定員になりしだい締め切ります。平成26年4月~平成27年3月末の間は各種検診・歯の健診とも1人1回となります。☎956-1000 (※FAXでの申し込みはできません)



# お母さんと乳幼児

## 健康診査 (会場:保健センター)

※対象児に個別通知します。健診日の2週間前までに個別通知が届いていない方は、健康増進課(保健センター)までご連絡ください。

種類	日程	対象児
4カ月児健康診査 (金曜日実施)	9月12日	平成26年5月1日~15日生まれ
	9月26日	平成26年5月16日~31日生まれ
	10月10日、31日	平成26年6月生まれ
1歳6カ月児健康診査 (火、水曜日実施)	9月16日、17日	平成25年2月生まれ
	10月28日、29日	平成25年3月生まれ
2歳6カ月児健康診査 (火、水曜日実施)	9月9日、10日	平成24年3月生まれ
	10月21日、22日	平成24年4月生まれ
3歳6カ月児健康診査 (火、水曜日実施)	9月2日、3日	平成23年3月生まれ
	10月7日、8日	平成23年4月生まれ

※**予防接種(集団)** BCG接種は4カ月児健康診査と同じ4カ月児健康診査をすでに受け、BCGを接種していないお子さんは、健康増進課(保健センター)に電話予約の上、受付時間13:20にお越しください。

※**予防接種(個別)** 各医療機関に直接電話で予約してください。接種には母子健康手帳と予診票が必要です。予診票がない場合は、母子健康手帳を持って、健康増進課まで取りに来てください。詳しくはH26年度健康だよりをご覧ください。

## 離乳食講習会 (保育あり・先着15人・無料)

日時 9月19日(金)・10月6日(月)

のいずれか1日 13:00~15:30

対象 4カ月児健康診査受診後から10カ月までの乳児の保護者(講習会の対象となるお子様のみ保育対象)

会場 保健センター 3階栄養指導室

## マタニティクッキング (定員15人)

おなかの赤ちゃんがすくすくとすこやかに育つためには、ママのお食事が大切です。鉄分・カルシウムが豊富、塩分控えめなメニューなどを、実際に調理や試食実習をしながら、お食事の不安を解消しましょう。

日時 10月3日(金) 10:30~13:00

対象 妊婦(初産婦の方優先)

会場 保健センター 3階栄養指導室

持物 母子健康手帳・エプロン・手ふきタオル

※マタニティスクールと一緒に申し込みできます

## マタニティスクール (定員30人)

●9月コース/4日(休)、18日(休)、21日(日)、25日(木)

13:00~15:30 日曜日のみ:9:30~12:00

※4日間で1コース

## ことばの相談(予約制・子ども)

発音・吃音・言葉の遅れなどについて相談をお受けします。

## 10月1日から高齢者用肺炎球菌ワクチンと水痘ワクチンが定期接種へ

### ○高齢者肺炎球菌《接種対象者、次の①と②》

①65歳、70歳、75歳など5歳刻みの節目の方および100歳以上の方

※平成30年度までの経過措置。対象者には個別通知します。

②60歳~65歳未満の方で、心臓・じん臓・呼吸器の機能・ヒト免疫不全ウイルスによる免疫機能に障がいがあり、その障がいと身体障がい者手帳1級を交付された方、もしくはそれと同等であると医師の診断がなされた方。

★自己負担あり。定期化にともない、高齢者肺炎球菌の助成事業は9月30日で終了いたします。

### ○水痘

《接種対象者》接種時に1歳の誕生日の前日から3歳未満の方。《接種回数》2回

★平成27年3月31日まで経過措置として3歳~5歳未満の幼児も1回のみ接種可能です。対象者には個別通知しています。

※詳細は10月広報およびウェブサイトに掲載予定

## 藤井寺保健所 藤井寺市藤井寺1-8-36 ☎955-4181

※いずれも土、日、祝日は除く

HIV即日検査(抗体検査)	水 [匿名可] 9:30~10:30
肝炎ウイルス検査	②④水予 13:30~14:30
風しん抗体検査	②④水予 13:30~14:30
こころの健康相談 (精神科医・精神保健福祉士などから相談可)	予 こころの病気、ひきこもり・アルコール依存症など
医療機関に関する相談	月火水木金 9:15~12:15 13:00~16:00

表の見方 ④第4水曜日 有 有料 持 持参物 予 予約必要 生活衛生室 ☎952-6165

水質検査(飲用水・井戸水・遊泳場水・浴槽水)	予 有 依頼の際はお問い合わせください。
腸内細菌検査	月火水有 9:30~12:00
寄生虫卵検査・ぎょう虫卵検査	月火水木有 9:30~12:00
室内のホルムアルデヒド、VOC測定	予 有 依頼の際はお問い合わせください。
飼えなくなった犬・猫の引き取り窓口は、大阪府動物管理指導所藤井寺分室(電話937-1101)です。要事前相談。引取時間(月)(水)9:30~12:00、有料、要印鑑。	

# HABIKINO CITY TOPICS

## NHK スポーツパーク 松岡修造のテニスパーク

7月26日(土)、はびきのコロセアムにて、市とNHK大阪放送局との共催で、松岡修造さんによるテニス教室が行われました。小学生と中学生が対象の「ジュニアクリニック」、高校生以上が対象の「一般クリニック」の2教室が開かれ、83人のプレーヤーが松岡さんから貴重なテニスの手ほどきを受け、とても贅沢な一日となりました。



また、松岡さんと真剣勝負が出来る「修造にチャレンジ」、現役時代の体験談なども含んだ「ミニトークショー」、ラケットなど豪華賞品が用意された「お楽しみ抽選会」も行われ、会場に訪れた約800人は松岡さんとの楽しいひと時を過ごされました。



## 熱戦!こども会ソフトボール大会

7月21日(祝)、羽曳野市こども会育成連絡協議会主催の第48回ソフトボール大会が、グレープヒルスポーツ公園で行われました。6チームが出場し、激闘の末、見事北宮東部グリーンハイツこども会が優勝しました。準優勝には野々上こども会、敢闘賞には高小エンジェルスが入賞しました。



## クライミング全国大会で好成績

8月2日(土)～4日(月)、富山県で開催された「第17回JOCジュニアオリンピックカップ」女子ユースBに出場した黒岡水夢さん(高鷲南中2年)が念願の決勝進出。堂々の6位で大会を終えました。学校では陸上部に所属している水夢さんは、「両立は厳しいけど、頑張っています。」と話し、「クライミングに興味を持ってもらえたら嬉しいです。」とメッセージをいただきました。



## 全日本少年少女空手道選手権大会 (極真会館主催)

6月29日(日)、BODYMAKER コロシウムで行われたグランドチャンピオン決定戦(高校1年生男子)に、羽曳野在住の2人が出場し、重量級で割石大樹さんが優勝、軽量級では辻本宏貴さんが準優勝する素晴らしい成績を残されました。2人はNPO法



人国際空手拳法連盟白蓮会館羽曳野支部に所属しており、朝井忠弘支部長と一緒に市長室を訪ねてくれました。

7月17日(休)市長室にて

## めざせ!オリンピックメダリスト!

7月25日(金)～27日(日)にかけ、東京代々木第1体育館にて、第31回全国少年少女レスリング選手権大会が行われ、羽曳野から出場した田中桜太さん(埴生小学校)が3位となり大健闘。小学生の部(2年生)25kg級で準決勝まで得意の両足タックルなどで勝ち進みました。大きな大会で初めてメダルを手にした桜太さんは「いままでのメダルと重さがちがう。」と喜んでいました。



## 親子ふれあいキャンプ2014

8月1日(金)～2日(土)、グレープヒルスポーツ公園内キャンプ場で親子合わせて83人が野外活動を楽しみました。当日はテント張りや飯ごう炊飯体験、ぶどう狩り体験などを行い、夏の思い出に残る楽しいひとときを過ごされました。



### 年に一度のお祝い《収穫祭》

7月27日(日)、コロコロふれあいパークにて、特産品の「ぶどう」をはじめ、たくさんの農産物が収穫できたことを約2,000人でお祝いしました。

また、ステージでは収穫を祝おうと、本格的なダンス(HIRO DANCE COMPANY)で盛り上がり、クライマックスは「つぶたん」と「ちびつぶちゃん」のダンスバトルが勃発。ステージの最後は、藤崎マーケットさんと一緒に「ララライ体操」をみんなで踊りました。地元区長会などの協力により、お楽しみ抽選会も行われ、ぶどう(デラウェア80箱)、吉本グッズ、花苗、ぶどう狩りの招待券などがプレゼントされました。



### 一丸で行政対象暴力を撃退

7月18日(金)、市役所にて「第9回羽曳野市行政対象暴力対策連絡協議会」を開催し、北川市長、羽曳野警察署長、大阪府警察本部刑事部捜査第四課暴力団対策室長、大阪府暴力追放推進センター専務理事ら警察関係者と市職員の計25人が出席。暴力団などが行政やその職員に対して行う不当な行為(行政対象暴力)を予防し、排除するため、市・警察・大阪弁護士会がお互いに連携し、一丸となって解決していきます。



### 更生保護女性会の功績

6月10日(火)、羽曳野市更生保護女性会の中戸明子さんが、永年の活動の功績が認められ、法務大臣より感謝状が贈られました。また、同会の松井俱子さんも日本更生保護女性連盟会長表彰を受賞されました。



### 北の大地で輝いた！レッドフェニックス

第24回全日本ドッジボール選手権大阪府大会が開催【7月6日(日)】され、丹比小学校の児童が多く所属するDdレッドフェニックスが見事優勝し、全国への切符を手に入れました。8月17日(日)、札幌市の北海きたえーるで行われた全国大会では3位と大健闘。同チームを率いた岸田忠敬監督は「春の大会はこのチームで戦う最後のゲーム。全国優勝を狙います。」と決意を新たに次へと進めます。

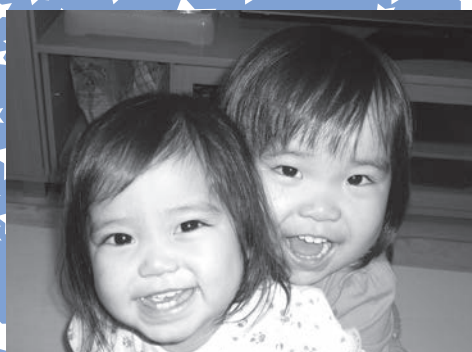

こんにちはあかちゃん

しみず ゆいと 高鷲  
**清水 結斗ちゃん**  
平成26年4月1日生まれ  
待ちに待った男の子。活発な子に育ってね!  
父親の雅一さん撮影

たかはし 島泉  
**高橋 のあちゃん**  
平成25年9月13日生まれ  
もうすぐファーストバースデーつかさJrです!!  
母親の千里さん撮影

ひなた 高鷲  
いわたに 陽咲ちゃん 平成23年11月8日生まれ  
岩谷 ふうか 風香ちゃん 平成25年2月9日生まれ  
我が家に笑顔が増えました!!これからも元気いっぱい育ててね。母親の奈緒子さん撮影



## 主な公共施設

### 羽曳野市役所

☎958-1111 FAX958-0212

支 所	☎955-0583 FAX930-2144
羽曳野市民会館	☎958-2311 FAX958-2312
LICはびきの (生活文化情報センター)	☎950-5500 FAX950-5505
はびきのココロセアム	☎937-3123 FAX937-3124
市民体育館(西浦)	☎958-2340 FAX958-3614
陵南の森総合センター (老人福祉センター・ 公民館・図書館)	☎952-2751 FAX952-1303
陵南の森生きがい情報センター (テレワークセンター)	☎931-1900 FAX931-2112
MOMOプラザ	☎957-5553 FAX957-5580
丹治はやプラザ	☎937-2355 FAX937-2388
石川プラザ	☎950-2002 FAX958-9110
保健センター (休日急病診療所)	☎956-1000 FAX956-1011
人権文化センター	☎955-4556 FAX955-7042
青少年児童センター	☎952-0032 FAX937-8580
白鳥児童館	☎957-4900 FAX957-4900
青少年センター	☎958-0050 FAX957-7867
エコプラザはにふ	☎959-3567 FAX959-3568
道の駅しらとりの郷・羽曳野 総合棟(休業日毎週木曜日・年末年始)	☎957-6900 FAX957-6910
子育て支援センターふるいち	☎958-3308 FAX958-3350
子育て支援センターむかひの	☎953-6361 FAX953-6361
向野老人いごいの家	☎952-0033 FAX952-0033
給食センター	☎958-2306 FAX958-1082
社会福祉協議会	☎958-2315 FAX958-3853
シルバー人材センター	☎959-0555 FAX959-0333
柏原羽曳野藤井寺消防組合	☎958-0119 FAX958-9900
羽曳野警察署	☎952-1234 FAX952-2531
藤井寺保健所	☎955-4181 FAX939-6479
藤井寺郵便局	☎954-2601 FAX938-8591
柏原藤環境事業組合	☎976-3333 FAX976-3331
クリーンピア21(火曜日休み)	☎975-2580 FAX975-2577

### 羽曳野市の宣言

- 交通安全都市宣言 ○非核平和都市宣言
- 人権擁護都市宣言 ○健康都市宣言
- 青少年健全育成都市宣言

### 国民健康保険は「安心して医療を受けるための制度です」

国民皆保険制度とはすべての人が何らかの医療保険に加入する制度です。国民健康保険(以下「国保」)は、その医療保険のうちの一つで、市区町村ごとに運営しています。万一の時に安心して医療を受けることができるように、加入者が保険料を負担し合い、医療費などに充てる助け合いの制度です。

### 国保への「加入」「脱退」の届出は 14 日以内をお願いします

退職により、職場の健康保険から国保に加入される場合には、届出が必要です。自動的に切り替わることはありませんので、ご注意ください。

#### 《国保に加入するとき》

- ①職場の健康保険を脱退したことを証明するもの(資格喪失証明書)
- ②印鑑 ③年金証書(厚生年金・共済年金を受けている 60 歳以上 65 歳未満の方)

#### 《国保を脱退するとき》

- ①加入した職場の保険証(脱退する方全員分)
- ②国保の保険証(脱退する方全員分) ③印鑑

### ～退職者医療制度～

国保には「一般」の国保のほかに「退職者医療制度」があります。退職者医療制度では、医療費の一部が現役に加入していた健康保険からの拠出金で賄われます。これにより、間接的に皆様の保険料の軽減が図られることとなります。会社や役所などを退職している方で次の全てに当てはまる方は必ず届出をお願いします。

#### 《対象となる方》

- 65 歳未満で国保に加入している方とその被扶養者。
- 年金(厚生年金、共済など)を受けられる方でその加入期間が 20 年以上、もしくは 40 歳以降に 10 年以上の方。

【問合せ：保険年金課 ☎ 958-1111 内線 1740・1760】

### 認定長期優良住宅に対する固定資産税の減額

耐久性・安全性などの住宅性能が一定基準を満たすとして認定を受けた新築専用住宅・併用住宅については、申告により、新築による固定資産税の軽減適用年度が延長されます。

※新築日の翌年 1 月 31 日(新築日が 1 月 1 日の場合はその年の 1 月 31 日)までに、税務課に申告が必要です。詳しい内容や申告の必要書類などについては、お問い合わせください。

### 改修された住宅に対する固定資産税の減額

一定の要件を満たす住宅の改修を行った場合、申告により、工事完了日の翌年度分の固定資産税が減額されます。※工事完了日から 3 カ月以内に、税務課への申告が必要です。

耐震改修	昭和 57 年 1 月 1 日以前に建築された住宅
バリアフリー改修	高齢者など(※1)が居住する、平成 19 年 1 月 1 日以前に建築された住宅。 (※1) 改修工事完了年の翌年 1 月 1 日における年齢が 65 歳以上の方、要介護認定または要支援認定を受けている方、障がいのある方。
熱損失防止(省エネ)改修	平成 20 年 1 月 1 日以前に建築された住宅。

工事費用(自己負担額)が 50 万円を超える(平成 25 年 3 月 31 日までの契約分は 30 万円以上)改修工事を行った、上記の住宅に対する固定資産税が対象です。詳しい内容や申告の必要書類などについては、お問い合わせください。

【受付・問合せ 本庁 1 階 ⑨⑩窓口 税務課固定資産税担当 ☎ 958-1111 内線 1540・1550】

### 「平成 26 年全国消費実態調査」を実施

全国消費実態調査は、国における家計の構造を「所得」、「消費」および「資産」の 3 つの側面から総合的に把握することを目的として、国が指定した地域からさらに抽出によって選ばれた世帯に対し、平成 26 年 9 月から 11 月までの 3 カ月間にわたって、家計の収支および貯蓄・負債、耐久消費財、住宅・宅地などの家計資産を総合的に調査します。この調査の対象として選ばれた世帯には、8 月下旬から、調査員(大阪府知事が任命する地方公務員)が訪問し、調査票などをお配りしています。この調査により集められた情報は、統計法によって厳重に保護されますので、調査のご協力をお願いします。

【問合せ：総務部総務課 ☎ 947-3812 (直通)】

介護保険制度の受領委任払い新規登録事業者向け説明会の日程変更

広報8月号において、同説明会の日程を9月12日(金)とお知らせしましたが、次のとおり変更します。介護保険制度における住宅改修費・特定福祉用具購入費にかかる受領委任払いの登録を新たに希望される事業者は、この説明会への出席が必要です。

日時 9月29日(月) 13:30～ 会場 市役所別館2階 第1・2・3研修室  
問合せ 高年介護課 ☎ 947-3820 (直通)

9月1日は「防災の日」

「防災の日」は、1923年(大正12年)9月1日に発生した関東大震災の教訓を忘れないという意味と、台風の多い時期への心構えも含めて1960年(昭和35年)に制定されたものです。また、昭和57年からは、9月1日の防災の日を含む一週間を「防災週間」と定められました。近い将来、発生するであろうと思われる東海・東南海大地震などに備え、日頃から家族で避難場所を確認し、非常持出品(避難時に持ち出す最小限の必需品です。重すぎると避難に支障が出るので、必要最低限の物をまとめ、すぐに取り出せるところに保管)をバッグ(背負えるタイプ)に入れ用意しておきましょう。

問合せ 柏原羽曳野藤井寺消防組合 ☎ 958-0119

子ども・子育て支援新制度 Q&A ⑤

平成24年8月に可決・成立した「子ども・子育て関連3法」に基づき、「新制度」が平成27年4月からスタートします。

■ 子育て支援課 ☎ 958-1111 内線 1252 ■

Q: 「地域型保育」について教えてください。

A: 地域型保育には4つのタイプがあります。

- ①家庭的保育(保育ママ) ②小規模保育 ③事業所内保育 ④居宅訪問型保育

Q: 新制度で増える教育・保育の場について、教えてください。

A: 新制度では、幼稚園と保育園に加えて、両方の良さをあわせ持つ認定こども園の普及と、新たに少人数の子どもを保育する事業が創設されました。

- ①幼稚園(3～5歳) 小学校以降の教育の基礎をつくるための幼児期の教育を行う学校
- ②保育所(0～5歳) 就労などのため家庭で保育のできない保護者に代わって保育する施設
- ③認定こども園(0～5歳) 教育と保育を一体的に行う施設
- ④地域型保育(0～2歳) 施設より少人数の単位で、0～2歳の子どもを預かる事業

※新制度の詳細は、内閣府ウェブサイトをご覧ください。

■ 学校教育課 ☎ 947-3907 (直通) ■

Q: 新制度において、私立幼稚園はどのように変わるのですか?

A: 私立幼稚園は大きく3つのタイプに分かれます。

- タイプ1: 現在の仕組みを維持する私立幼稚園(私学助成の幼稚園)
- タイプ2: 新制度の仕組みを採用する私立幼稚園(施設型給付の幼稚園)
- タイプ3: 新制度の仕組みを採用する認定こども園(幼保連携型および幼稚園型認定こども園)

Q: 入園の申込みの方法は変わるのですか?

A: 上記のタイプにより申し込み方法が変わります。

- タイプ1: 幼稚園へ申し込み。
- タイプ2: 幼稚園に申込み後、幼稚園より市町村へ認定申請をします。
- タイプ3: 市町村へ認定申請後、市町村が決めた施設へ申し込みをします。

Q: 保育料はどのように変わるのですか?

A: 上記のタイプにより保育料(利用者負担)が変わります。

- タイプ1: 幼稚園が定めた定額の保育料をお支払いいただきます。
- タイプ2: 市町村が所得に応じて定めた保育料をお支払いいただきます。
- タイプ3: タイプ2と同じです。

※通園している幼稚園、または通園を希望する幼稚園がどのタイプに該当するかは、今後幼稚園ごとで検討することになります。タイプが決定すれば、改めてお知らせします。

臨時休館のお知らせ

古市みらい館内、古市図書館および青少年センターは、白鳥神社秋祭りの開催に伴い、臨時休館いたします。

休館日 10月11日(土)・12日(日)  
問合せ 古市図書館・青少年センター ☎ 958-0050  
中央図書館 ☎ 950-5501  
社会教育課 ☎ 958-1111 (内線 4420)

国民健康保険・後期高齢者医療 『日曜窓口・夜間窓口』

国民健康保険料・後期高齢者医療保険料の納付相談について、『日曜窓口・夜間窓口』を開設します。

日時 【日曜窓口】9月28日(日) 10:00～15:00  
【夜間窓口】9月25日(木)・29日(月) 18:00～20:00

会場 市役所本館1階 ③窓口  
問合せ 保険年金課 ☎ 958-1111 内線 1750・1751

市税滞納者から差し押さえた自動車などのインターネット公売結果

差し押さえた自動車・軽自動車を出品し、全国各地から合計51人の参加申込の中、落札されました。売却額は、滞納処分費を除き全額滞納市税に充当します。今後も、必要に応じてタイヤロックの手法を用いた自動車などの差し押さえを実施し、市税を納期限内に納付された方々の信頼に応えられるよう、適切な業務推進に努めてまいります。



公売参加	申込開始	5月28日(水)	13:00
申込日時	申込終了	6月12日(水)	23:00
公売日時	入札開始	6月19日(水)	13:00
	入札終了	6月22日(日)	23:00
公売方法	インターネット公売システムを利用したせり売り		
公売場所	ヤフー株式会社が提供するインターネット公売システム上		
売却決定日時	自動車	6月30日(月)	10:00
	軽自動車	6月23日(月)	10:00
公売結果	申込	入札	見積価格(円)
	公売保証金(円)	売却価格決定額(円)	
自動車	14	4	13,000
軽自動車	37	11	17,800

問合せ 税務課滞納整理担当 ☎ 958-1111 内線 1432・1460

## 水道料金（値下げ）のお知らせ 10月1日から水道料金を改定します。

消費税増税などに伴い、現在、市民の暮らしに大きな影響が及んでいる状況です。本市では、水道使用者の皆様の生活に役立てるよう、公平性と低所得者層の負担軽減を図るため、6月議会において本市水道事業給水条例を改正し、水道料金の月額基本料金100円の値下げを行うことが可決されました。

### 《改定の内容》水道基本料金 1,587円 → 1,371円（2カ月あたり、消費税込み）

- 年間1,296円（消費税込み）の値下げとなります。
- 一般用について料金改定します。（湯屋用、臨時用は対象外です。）
- 10月検針からの料金に適用されます。
- 下水道使用料は変更ございません。

### 水量別水道料金（2カ月分）新旧比較（消費税込み）

（一般用）	（単位：円）					
使用水量	16㎡まで	20㎡	40㎡	60㎡	80㎡	100㎡
平成26年3月31日まで	1,543	2,089	5,449	9,649	13,849	19,309
（平成26年4月1日から）現行料金	1,587	2,149	5,605	9,925	14,245	19,861
平成26年10月1日から改定料金	1,371	1,933	5,389	9,709	14,029	19,645

【問合せ：水道料金お客様センター ☎ 958-1111 内線 5021 ~ 5024】

## 宅地内作業にご協力をお願いします

### 〈正しく水量を計るために 水道メータ交換を行っています〉

計量法により定められた有効期間（8年）満了までに行っています。委託業者が事前に「お知らせとお願い」を配付し、皆様の宅地内（メータボックス）で行います。

《お願い》…メータ交換の際15～30分間、水が止まりますのでご了承ください。交換後、水が白く濁る場合がありますが、配管内に空気が混入しているだけです。少し水を出していただければ問題ありません。

### 【悪質ニセ職員にご注意を！】

職員を騙り、高額な浄水器を販売するなど悪質な業者がいます。

漏水調査やメータ交換は、水道局が実施するもので代金を頂くことは絶対にありません。また、メータ取替後にお客様からご依頼のない限り再度お伺いしたり、家宅内に立ち入ることは絶対にありませんのでご注意ください。

不審な場合、水道局に問い合わせるか、委託業者であれば水道局発行の証明書の提示を求めてご確認ください。

問合せ 水道局

☎ 958-1111 内線 5040

## 9月10日は「下水道の日」

### 「げすいどう みずのみらいを まもるみち」



下水道の全国的な普及を図ることと下水道への理解を深めていただくため、毎年9月10日を「下水道の日」として定めています。また、9月10日に定められたのは下水道の大きな役割の一つである「雨水の排除」を念頭に台風シーズンが適当であると考えられたからです。

下水道はトイレの水洗化などによる快適な生活環境を確保するだけでなく、生活排水を処理することにより、身近な川、海などの良好な水環境の保全のためにも役立つ大切な施設です。

現在、本市の下水道整備率は80.4%となっており、今後も100%を目指し整備促進を図ってまいりますので、下水道事業へのご理解とご協力をお願いします。

問合せ 下水道総務課 ☎ 947-3910（直通） ☎ 958-1111 内線 2370

## 平成26年3月作成の『羽曳野市バリアフリー基本構想（恵我ノ荘駅周辺地区）』の公表場所

- 会場 ○市役所（情報公開コーナー および都市計画課）  
○図書館（中央・陵南の森）  
○都市計画課ウェブサイト

問合せ 都市計画課

☎ 958-1111 内線 2572

## 古市古墳群の緩衝地帯における制限内容案

本市では、古市古墳群の世界文化遺産への登録をめざし、資産となる古墳の周辺地域（緩衝地帯）に高度地区や景観地区などの制限を設け、一体的な環境保全を図っていく予定です。

詳しくは、都市計画課まで問合せください。今年6月に実施した地元説明会の資料をお渡しします。また、世界文化遺産推進室のウェブサイトにも公開しています。

問合せ 都市計画課

☎ 958-1111 内線 2572

## 臨時福祉給付金・子育て世帯臨時特例給付金 申請期限は10月1日(水)です。お急ぎください！

《申請受付窓口》  
○本庁4階 ○支所  
《申請受付期間》  
10月1日(水)まで（土日祝除く）

給付金の申請受付は10月1日（当日消印有効）で終了します。申請期限を過ぎますと受給できなくなりますので、お早めに申請手続きをしてください。申請書を紛失した方などはお問い合わせください。

### 転入（または住所設定）をされた方へ

給付金の基準日（平成26年1月1日時点）にどこにも住民票のなかった方で、本市に転入（または住所設定）された方は、本市からの支給となります。申請書の届いていない方で、上記に該当すると思われる方はお問い合わせください。

### 【出張窓口のお知らせ】

出張窓口を開設します。必要書類などをご持参の上、お近くの会場までお越しください。

持参 ①申請書 ②印鑑

- ③本人確認書類（運転免許証、健康保険証など）コピー
- ④通帳またはキャッシュカード（受取口座番号などがわかるもの）コピー

※本人確認書類などを持参し忘れず、受け付けできません。

※会場でコピーを希望される場合、サービス料（10円/枚）が必要です。

### 「振り込め詐欺」や「個人情報の詐取」にご注意ください！

不審な問い合わせなどがありましたら、迷わず、市や最寄りの警察署（または警察相談電話（#9110））にご連絡ください。

【問合せ：臨時福祉給付金等支給業務室 ☎ 950-2177（直通）】

会場	日程
MOMOプラザ	9月2日(火)
石川プラザ	9月3日(水)
丹治はやプラザ	9月4日(木)
時間	
10:00 ~ 16:00	

新たに民生委員児童委員が委嘱  
されました

校区	推薦町会	新(委嘱)	旧(退任)
古市	古市南町会	細井 節子	欠員
古市	織治町町会 菅田東町会	市口 定	北西 祈世子
古市	東水玉町会	松本 澄男	内田 幸男
古市	碓井青葉住宅 自治会	横江 恒久	欠員
古市南	府宮古市住宅 第4町会	岩田 初子	柴永 玲子
高鷲	丹下南町会	中川 武之	林 茂深
龍生南	野々上町会	水原 進	浅田 孝
駒ヶ谷	壺井町会	高木 明代	松山 博子
西浦	西浦町会(北)	岡本 道則	欠員
西瀬	大黒光陽台町会	秋田 榮一	欠員

※全民生委員児童委員の名簿は市ウェブサイトに掲載しています。

問合せ 福祉総務課

☎ 958-1111 内線 1122

秋の交通安全街頭キャンペーン

交通安全を呼びかける街頭キャンペーンを『秋の全国交通安全運動』(9月21日(日)～30日(火)の期間)中の26日(金)に近鉄古市駅前と西浦東小学校および西浦東幼稚園で行います。

当日は、大勢の方々の参加のもと、「交通ルール」の徹底と「交通マナー」の向上を呼びかける予定です。

問合せ 道路公園課

☎ 958-1111 内線 2280

秋の交通安全運転講習会の開催

秋の全国交通安全運動【9月21日(日)～30日(火)の期間】に先がけ、羽曳野市管内の施設において、交通安全運転講習会を開催します。今回はより多くの市民の皆様がこの講習会を受講していただくため、土曜日にも開催いたします。

「運転者講習受講・受賞記録カード」を持参の上、受講してください。

※各会場の受け付けは、各開催時間の30分前から行います。

平成 26 年 秋の交通安全運転講習会	
日時	会場
9月1日(月) 19:00～	市民会館市民ホール
9月2日(火) 19:00～	丹治はやプラザ (丹比コミュニティセンター)
9月3日(水) 19:00～	MOMOプラザ (羽曳が丘コミュニティセンター)
9月4日(木) 19:00～	石川プラザ (東部コミュニティセンター)
9月5日(金) 19:00～	陵南の森総合公民館
9月6日(土) 10:00～	羽曳野・藤井寺交通安全協会

問合せ 羽曳野警察署 ☎ 952-1234

進路選択支援事業を実施

教育委員会では、経済的な事情などの理由により進学・就学で悩んでいる方に、各種奨学金や貸付制度などの情報を提供し、進学・就学に向けての相談・助言を行う「進路選択支援事業」を実施しています。奨学金制度などの活用をお考えの方は、気軽にご相談ください。

【相談窓口】

羽曳野市立教育研究所

日時 毎週火曜日… 9:00～12:00

毎週金曜日… 9:00～12:00

13:00～17:00

※祝日および年末・年始は除きます。

会場 LIC はびきの2階 ☎ 958-0155

問合せ 学校教育課

☎ 947-3908 (直通)

全国一斉「高齢者・障がい者の人権あんしん相談」強化週間

いじめ・いやがらせ・虐待など高齢者や障がい者の人権問題を人権擁護委員が相談におこたえします。

～相談は無料、秘密は必ず守ります～

☎ 0570-003-110

日時 9月8日(月)～12日(金) 8:30～19:00

9月13日(土)・14日(日) 10:00～17:00

問合せ 大阪法務局人権擁護部

☎ 06-6942-9496

長引く咳は赤信号！ 9月24日～30日は「結核予防週間」

結核は過去の病気ではありません。大阪府は、全国一結核患者の発生が多く、年間2,400人。藤井寺保健所管内でも、昨年61人の方が新たに結核と診断されています。

○結核の初期症状は、風邪とよく似ています。「咳が2週間ぐらい続く」「痰が出る」「体がだるい」「体重が減る」「微熱が続く」などの症状があれば、結核を疑って医療機関を受診しましょう。

○結核の早期発見は、本人の重症化を防ぐだけでなく、大切な家族や職場などへの感染の拡大を防ぐためにも重要です。

○結核は、発病しても、きちんと毎日薬を飲めば治ります

問合せ 藤井寺保健所地域保健課

☎ 955-4181

コンビニ交付サービス停止のお知らせ

メンテナンス作業に伴うネットワーク停止のため、コンビニ交付サービスが停止します。皆様にはご迷惑をおかけしますが、ご理解をお願いします。

《停止日時 11月1日(土) 終日》

※MOMOプラザに設置しています、「まどうけ端末機」は稼働(9:00～21:00)していますので、ご利用ください。

問合せ 市民課

☎ 958-1111 内線 1611

全国一斉！法務局休日相談所

法務局職員、法テラス契約弁護士、司法書士、土地家屋調査士、公証人、人権擁護委員が相談をお受けします。

日時 10月5日(日) 10:00～16:00

(受付 15:00 まで)

会場 大阪法務局

(大阪市中央区谷町2-1-17)

受付 9月1日(月)～予約優先

※弁護士による相談は先着16組の予約制です。

申込・問合せ 大阪法務局民事行政調査官室 ☎ 06-6942-9452

行政書士無料相談会(予約制)

相続、遺言、成年後見制度、離婚、および建設業等の営業許可など申請手続について大阪府行政書士会が相談に応じます。(1人30分) 事前に予約をしてください。

日時 9月16日(火) 13:30～15:30

会場 LIC はびきの 中会議室B

受付 (月)～(金) 14:00～16:00

問合せ 横田 ☎ 954-9060

介護無料相談(要予約)

介護について困ったこと、悩んでいることはありませんか？介護に関する家族のさまざまな悩みや思いをお聞きし、介護の仕方や疑問点やお困りごとなどの相談・解決のお手伝いをします。気軽にご相談ください。

日時 9月17日(水) 13:00～15:00

会場 市役所別館1階(シルバー人材センター)

相談員 尾崎 幸子氏(シルバー会員)

問合せ (公社)羽曳野市シルバー人材センター ☎ 959-0555

## はびきの中学生 study-O 9月・10月の実施日程

### 【東教室（市役所）】

- 9月14日(日)・21日(日)・28日(日)
- 10月11日(土)・12日(日)・19日(日)

### 【西教室（あいあいハウスおよび支所）】

- 9月7日(日)・14日(日)・21日(日)・28日(日)
- 10月5日(日)・12日(日)・19日(日)・26日(日)

※台風のため中止しました8月10日(日)分を  
10月5日(日)に振替実施いたします。

### 【講義開催日】

- 9月21日(日) AM: 西教室 PM: 東教室
- 10月19日(日) AM: 東教室 PM: 西教室

みんなで一緒に勉強しませんか?  
※参加者の申し込みは随時受付中!  
※中学生に勉強を教えていただける  
大学生サポートスタッフも募集中!  
詳しくは市ウェブサイトまたは担当まで。

政策推進課特命プロジェクトチーム  
☎ 958-1111 内線 3530

## 犬や猫を飼われている方へ隣近所・地域に迷惑をかけないで

フンや尿などの生活環境被害の苦情が多く市に寄せられています。

### 【猫の飼い主の方へお願い】

- フン、尿は自宅の決まった場所でさせるようしつけましょう。
- 地域猫と間違われないように首輪をつけましょう。
- 地域猫などを増やさないためにも不妊去勢の手術を行ってください。

### 【飼育されていない鳥類・小動物などへの餌やりによる被害について】

- 鳥類・小動物などへの餌やりにより、その周辺にすみつき、フン・尿・ごみが荒らされるなどの被害が起こっています。

### 【犬の飼い主の方へお願い】

- しつけをしっかりとしましょう。
- 散歩などをするときは、犬を制御できる人が綱やリードを付けましょう。フンは持ち帰り、飼い主が責任をもって処理しましょう。

### 【飼い犬が人を噛んだとき】

- 飼い主は動物管理指導所（藤井寺分室）に必ず届け出てください。☎ 937-1101
- ◎犬の譲渡、犬猫の引取り
- ◎ペット動物に関する相談
- ◎適正飼養の普及啓発など

問合せ 環境衛生課  
☎ 958-1111 内線 2842

## 税理士による無料税務相談センター

口頭による所得税・相続税や経理などに関する相談。

日時 9月17日(水) 13:00～16:00 会場 市役所1階税務相談コーナー(市民相談室)

対象 一般納税者で、税理士の関与がない方。

申込 電話による先着順(予約状況により当日申込も可)

問合せ 近畿税理士会 富田林支部事務局 ☎ 0721-25-6250(月)～(金)9:00～16:00  
※納税協会・府税事務所でも開催。

## はびきのおもちゃ病院

日時 9月14日(日) 9:00～12:00 会場 市役所別館 2階

費用 部品交換が必要な場合は実費。

問合せ 羽曳野市社会福祉協議会 ☎ 958-2315

## 「羽曳野市こども夢プラン推進委員会」市民委員募集

対象 市内在住・在勤・在学で18歳以上の方で、保育園・幼稚園などに通う就学前児童の保護者1人。

任期 2年間(会議は年4回程度開催。10月21日(火)の会議にご出席いただきます)。次の事項を明記の上、作文を添えて申し込み(郵送・FAX・メールにて)。9月19日(金)必着。応募多数の場合は選考。

①氏名 ②住所 ③生年月日 ④年齢 ⑤電話番号 ⑥職業 ⑦子どもの年齢

作文テーマ 「子育て支援について、あなたが今必要と思う施策と、あなたが実際に取り組めること」(200字以内)

問合せ 〒583-8585 誉田4丁目1番1号 子育て支援課  
☎ 958-1111 FAX 956-0730 メール kosodateshien@city.habikino.lg.jp

## 一平成 27 年度市立幼稚園園児募集

### 【実施要項】

配布期間 10月21日(火)～23日(木)

配布場所 各幼稚園で配布(交付)します。

園 区 幼稚園は自由園区です。ただし小学校は居住地により校区が決められています。

### 入園資格 市内在住

4歳児	平成22年4月2日～平成23年4月1日生まれ
5歳児	平成21年4月2日～平成22年4月1日生まれ

### 願書の交付と受付場所は各幼稚園

	期間	時間	必要なもの
交付	10月21日(火)～23日(木)	15:00～16:30	*****
受付	受付期間と時間は、幼稚園によって異なります。交付時に幼稚園でお知らせいたします。		印鑑と世帯全員住民票

※平成27年4月より子ども子育て新制度が始まります。これに伴い、市立幼稚園における保育料などが一部変更となります。詳細につきましては決まりしだいお知らせいたします。

古市幼稚園	古市 4-2-10	☎ 958-3359
古市南幼稚園	南古市 1-9-16	☎ 958-7616
駒ヶ谷幼稚園	駒ヶ谷 327-1	☎ 958-8776
西浦幼稚園	西浦 1077	☎ 958-3538
西浦東幼稚園	広瀬 97-1	☎ 957-7200
羽曳が丘幼稚園	羽曳が丘西 3-4-45	☎ 958-7201
白鳥幼稚園	白鳥 3-11-8	☎ 958-2601
丹比幼稚園	郡戸 255-1	☎ 954-0230
埴生南幼稚園	桃山台 2-3-28	☎ 957-0212
埴生幼稚園	伊賀 5-8-1	☎ 955-1062
恵我之荘幼稚園	南恵我之荘 6-14-11	☎ 938-0017
高鷲南幼稚園	高鷲 2-19-10	☎ 955-1624
高鷲幼稚園	恵我之荘 2-10-13	☎ 955-0730
高鷲北幼稚園	島泉 5-3-20	☎ 938-5577

## 自衛官募集《幹部自衛官・医師・看護師に挑戦!》

### 【防衛大学校学生】

○修学年限4年 卒業後1年で幹部に任官 ○広大なキャンパスと充実した研究施設

対象 日本国籍を有する高卒(見込含) 18歳以上 21歳未満の方

受付 [推薦] 9月5日(金)～9日(火) [総合選抜] 9月5日(金)～9日(火)

[一般前期] 9月5日(金)～30日(火) [一般後期] 平成27年1月21日(火)～30日(金)

### 【防衛医科大学校医学科学生】

○修学年限6年 医師免許取得後幹部に任官

対象 日本国籍を有する高卒(見込含)

18歳以上 21歳未満の方

受付 9月5日(金)～30日(火)

※詳細はお問い合わせください。

問合せ 自衛隊大阪地方協力本部 富田林地域事務所 ☎ 0721-24-3799 FAX 0721-24-3999

### 【防衛医科大学校看護学科学生】

○修学年限4年

対象 日本国籍を有する高卒(見込含)

18歳以上 21歳未満の方

受付 9月5日(金)～30日(火)



クリスマスフェスティバル2014 ～こどもまつり☆夢カーニバル～  
こども市出店者募集

日時 12月23日(祝) 11:00～15:00 会場 LIC はびきの1階 アトリウム  
店長の資格 4歳以上(小学3年生以下の方は保護者同伴)  
申込・問合せ 9月1日(月)～12月15日(月)まで。クリスマスフェスティバル実行委員会  
NPO 法人南河内こどもステーション内 ☎・FAX 957-1114

NPO 法人フィールドミュージアムトーク史遊会 会員・賛助会員募集

あなたも一緒に百舌鳥・古市古墳群の世界文化遺産登録を応援しませんか? 「古市古墳群」などの歴史的遺産を活かし、心の豊かな人づくり・まちづくりを推進するために、色々な活動を行っています。

○史跡・文化財のガイド(見学会ガイド活動を年18回実施) 古市古墳群に訪れた方へのガイドも行っています。

○歴史フォーラムの開催 今回で10回目になります。毎回さまざまな有識者の方からの講演などを行っています。

※これらの他にも毎年色々なイベントを実施しています。

会費 月額500円(賛助会員の場合は、年間3,000円です。)

問合せ 史遊会事務局 細見 携帯 080-5328-1137

第18回むかひの

南食ミートミートフェア出演者募集

[ふれあいステージ 12:00～13:00]

グループで踊り、歌ほか

締切 10月10日(金)まで

(応募多数の場合は選考あり)

日時 11月16日(日) 10:00～14:30  
(雨天決行)

会場 青少年運動広場

問合せ むかひの南食ミートミートフェア  
実行委員会

☎ 954-8201 FAX 955-7042

男女共生セミナー

「第2回 パパといっしょに

ベビーマッサージ」受講者募集!

赤ちゃんに触れ合う機会の少ないお父さん。赤ちゃんの身体を優しくなでてあげるベビーマッサージは、その手のぬくもりをとおして、たっぷりと愛情を伝えることができます。家族の絆を深め、赤ちゃんとすごす時間を楽しむために“ベビーマッサージ”を学びませんか?

日時 9月21日(日) 10:30～12:00  
会場 市役所別館2階 健康ライフ訓練室

対象 概ね生後3カ月(首すわり期)～10カ月(ハイハイ期)の  
赤ちゃんとお父さん  
※お父さんと赤ちゃんのみの参加も可  
※市内在住・在勤・在学者に限る

定員 先着10組

費用 1,000円(教材費込)

講師 北川 浩美氏 (NPO 法人関西アロマセラピスト・フォーラム ラヴィングベビータッチ講師)

持物 バスタオル1枚、フェイスタオル1枚、ビニールシート1枚、水分補給用飲み物

その他 授乳、おむつ替えスペース有

申込・問合せ 9月10日(水)まで。

お電話でお申し込みください。

人権推進課 ☎ 947-3606 (直通)

家庭園芸セミナー

【春だけでなく冬も鮮やかな花壇づくり】

苗や球根は、植え方、選び方、肥料の使い方がわかれば、お花作りがもっと楽しくなります。

日時 9月19日(金) 13:30～15:30  
(受付13:00)

会場 (地独) 大阪府立環境農林水産総合  
研究所 食とみどり技術センター 講堂

費用 無料 定員 80人

問合せ (地独) 大阪府立環境農林水産  
総合研究所経営企画室 推進グループ  
☎ 979-7070

青少年児童センターだより9月の事業

向野 3-1-33 ☎ 952-0032 FAX 937-8580

※定員のある事業については、9月1日(月)から(9:00～17:00、日・祝は除く)受け付けします。

先着順のため定員になりしだい締切ります。

※幼児については、保護者同伴をお願いします。必ず上靴を持ってきてね!

日時	事業名	内容
6日(中)・13日(中) 20日(中)・27日(中) 15:00～17:00	子ども 広場	【将棋広場】～初めての人・興味を持った人は、気軽に参加してください～ 【対象】おおむね小学1年生～6年生 ※開催日が変わる場合があります。
4日(木) 10:00～11:30	子育て セミナー	【親子体操】～親子で楽しく体を動かそう!～ 【講師】山本尚明氏(体育文化指導協会) 【会場】青少年児童センター 体育館 【持物】水筒・タオル・着替え・親子とも体育館シューズ ※定員はありませんが、初めての方は事前に申し込みが必要です。
13日(土) 10:00～11:30	おもしろ 教室	【新聞竹馬で遊ぼう!】～新聞紙を使って、大人が乗ってもつぶれない竹馬を作ろう～ 【対象】幼児と小学生(ただし幼児・小学1年生は保護者同伴) 【持物】新聞紙30枚程度 【定員】15人

【文化教室受講生(後期分) 教室】 10月から平成27年3月までの受講生を募集します。

教室名	対象	定員	日時	会費	持物
書道教室一部 (硬筆)	小学1年	18人	毎月第1・3土曜 14:00～15:00	1,200円	2Bの鉛筆(2～3本)
書道教室二部 (毛筆)	小学2～3年		毎月第1・3土曜 15:00～16:00		習字道具一式
絵画教室一部 (クレパス)	小学1～3年		毎月第2・4土曜 14:00～15:00		クレパス(24色)
絵画教室二部 (水彩)	小学4～6年		毎月第2・4土曜 15:00～16:00		水彩道具一式
工作教室	小学2～6年		毎月第2・4土曜 14:00～16:00	1,500円	鉛筆・さし(30cm)・のり はさみ・手ふきタオル
子ども クッキング教室	小学4～6年	21人	毎月第1・3土曜 14:00～16:00	1,800円	エプロン・手ふきタオル・三角巾

申込 往復はがきで申し込んでください。(9月10日(水)の消印有効)

往復はがき(あて先)

〒583-0883 羽曳野市 向野 3-1-33  羽曳野市立 青少年児童センター 文化教室申込み係	《無記入》
--	-------

往復はがき(返信用)

申込者の 郵便番号 住所 氏名(保護者名)	〇〇教室受講希望 受講希望者の 氏名(ふりがな) 生年月日 住所・電話番号 学校名・学年 保護者名
--------------------------------	---

注1) 希望者1人につき1枚申し込んでください。複数の教室を希望される場合も、1教室につき1枚で申し込んでください。

注2) 申し込み多数の場合、抽選の日時・場所を記入し連絡いたします。

注3) 開催日が変わる場合があります。

【問合せ：青少年児童センター ☎ 952-0032】

## 第1回老いを楽しむ塾(参加費無料) エンジョイ・エイジング

日時 9月10日(水) 14:00～16:00  
(受付 13:30)

【第1部】講演会「健康寿命を伸ばしましょうーピンピンころりを目標にー」

講師 医療法人永広会理事長  
島田永和

【第2部】リハビリテーション  
「PPK体操」※ピンピンころりの略

講師 理学療法士 金子育代

会場 藤井寺市立市民会館 小ホール

申込 事前申込不要。会場までお越しください。

問合せ 介護老人保健施設 悠々亭  
公開講座担当 ☎ 953-1002

## ボランティア・市民活動わくわく講座

### 木工ボランティア養成講座

木工作业を通して、高齢者や障がいのある方の日常生活をより快適にしてみませんか？

【対象】市内で活動できる方 【定員】10人(定員になりしだい募集終了)

【講師】とんとんサロン 【申込・問合せ】市民協働ふれあい課 ☎ 958-1111 (内線 1081・1070)

日時	内容	
10月 9日(水) 13:30～15:30	木工ボランティアってなんだろ～ボランティアについて学びましょう～	エコプラザはにふ
10月16日(水) 13:30～15:30	木工作业をしてみよう～実際に木工作业をしてみよう～	市役所別館 2階 ボランティアセンター
10月23日(水) 13:30～15:30	木工ボランティアをしてみよう～障がいのある方と一緒に作業をしてみよう～	ひまわり園

### はじめよう！将来へのまちづくり講座 ～世界文化遺産をめざす「まち」に住んでいるということ～

歴史好きな方はもちろん、そうでない方も、一緒に羽曳野市をもっともっと知りましょう！！

【対象】市内在住の方 【定員】20人(定員になりしだい募集終了)

【講師】四十四の会 【申込・問合せ】羽曳野市社会福祉協議会 ☎ 958-2315

日時	内容	
9月12日(金) 13:30～15:00	・ボランティアとは・なぜ世界文化遺産をめざすの？	エコプラザはにふ
9月19日(金) 13:30～15:00	・ウォーキング・応神天皇陵の周りを散策しよう！！	市役所別館前集合
9月26日(金) 13:30～15:00	・世界文化遺産のある「まち」とは・みんなで考えよう	エコプラザはにふ

## マンツーマンパソコンセミナー

パソコンが初めての方、大歓迎です。

Windows8.1を購入したが使い方がわからない方。受講者1人に対し、1人の講師が専属で講習します。いつからでも受講できます。電話でお問い合わせください。

コース	内容
①	ワードの基礎から応用 文字入力、文書、はがき、表(住所録・名簿も可)の作成など。 リクエストにも対応します。 就職のためのスキルアップも可能です。
②	エクセルの基礎から応用 表の作成、データ入力、グラフ作成、家計簿、住所録作成、表計算、関数計算など。 リクエストにも対応します。 就職のためのスキルアップも可能です。
③	インターネット インターネットの見方、メールの送受信について。
④	デジカメ デジタル写真取り込み、加工。 写真を入れた文書やはがきの作成。
⑤	パワーポイント(2013)入門 写真や文章に音楽やナレーションを入れスライドショーに

費用 ①②受講料(テキスト代込)

10,000円(2時間×5回)

③④⑤受講料(テキスト代込)

2,000円(2時間×1回)

時間 9:30～11:30、12:30～14:30、  
15:00～17:00(時間相談可)

※土・日曜日、祝日は休みです。

問合せ 陵南の森生きがい情報センター内  
河内飛鳥 UNIC 会 ☎ 931-1900

## 楽しくわかりやすい「パソコンサークル ステップ」

初心者、パソコンを買い替えられた方向けの「パソコン入門講座(5回)」を開催いたします。

パソコン入門講座(5回)	9月9日、16日、23日、30日、10月7日 毎週火曜日 13:30～15:30	LIC はびきの 3階 小会議室
--------------	---	---------------------

※講座終了後は、引き続き「ワード入門(5回)」「エクセル入門(5回)」を受講頂けます。

費用 5,500円(5回分 テキスト代込) 定員 12人 先着順。

持物 ノートパソコン(レンタル可)

問合せ パソコンサークル ステップ 山田 携帯 090-6608-5799

## 「デジカメ写真 整理と編集、活用講座」受講者募集 羽曳野 IT サポート会

初心者を対象に、デジカメ写真の取り込み、ファイルの整理と保存方法、編集加工と活用などを学びます。多くのサポーターがついていますので、分かりやすいと評判です。

10月 2日(水) 13:30～16:30	デジカメ写真のPC取り込みと整理、CD-Rにバックアップ。
10月 9日(水) 13:30～16:30	写真の加工と編集・サイズの縮小、修整、トリミング、文字入れなど。
10月16日(水) 13:30～16:30	写真の活用:アルバムテンプレートでベストショットを作品にする。

会場 市民会館 4階研修室 ソフト Word2010

対象 20歳以上の市民・市内在勤で初心者の方。 定員 14人(応募多数の場合は、抽選)

費用 3回 1,350円(テキスト、CD-R代含む)

申込 往復はがき往信面の裏に、郵便番号、住所、氏名(ふりがな)、電話番号(無記入無効)、生年月日、返信面の表面に郵便番号、住所、氏名を明記し、  
9月10日(水)必着でご応募ください。

〒583-8585 羽曳野市誉田 4-1-1 羽曳野市社会福祉協議会 気付、  
羽曳野 IT サポート会宛

問合せ 羽曳野 IT サポート会 本田 ☎ 939-3733 携帯 090-5169-9031

※毎月第1・第3火曜日 13:30～2時間(500円) 個別相談会をしています。

まぼろしのラジオ体操・第三の  
講習会を開催

日時 9月15日(祝) 10:00～(要申込)  
会場 石川プラザ  
申込・問合せ 荒尾  
携帯 090-8209-8526

定期救命講習(上級救命講習)の  
お知らせ

AED(自動体外式除細動器)の使用  
方法を含めた応急手当など

日時 10月26日(日) 9:30～17:30  
会場 消防本部3階視聴覚室  
対象 管内に、在住・在勤・在学の方  
定員 30人

定員になりしだい締切

※受講後に修了証を発行いたします

申込 9月26日(金)9:00から電話に  
て受付を開始します。

問合せ 柏原羽曳野藤井寺消防組合  
消防課 救急係 ☎ 958-9937

「パートタイム労働法について」  
講演会(無料)

主催:河内ブロック商工会(羽曳野  
市商工会)・商工会議所

日時 9月29日(月) 14:00～15:30  
会場 富田林市市民会館1階中ホール  
講師 羽曳野労働基準監督署長  
大阪労働局担当者

内容 「パートタイム労働法について」  
「労務諸問題等について」

定員 150人

定員になりしだい締切

申込・問合せ 羽曳野市商工会  
☎ 958-2331

白鳥児童館だより9月の事業

翠鳥園 2-9-101 ☎・FAX 957-4900

時間 9:00～17:30 休館日 日曜・祝日

対象 小学生と保護者同伴の3歳以上の幼児 申込 電話での受付は、申し込み日の9:00から

8日(月)・29日(月)	10:30～11:30	絵本のへや(絵本・紙芝居など)
20日(土)	9:30～11:30	【トライルーム】ハロウィンかざり [対象] 1～3年生 [定員] 先着15人 [費用] 100円(当日持参) [申込] 9月6日(土)～19日(金)(電話のみ)
	14:00～16:00	【チャレンジルーム】ハロウィンかざり [対象] 4～6年生 [定員] 先着15人 [費用] 100円(当日持参) [申込] 9月13日(土)～19日(金)(電話のみ)
22日(月)	10:30～11:30	【わくわく子育てひろば】手形とりをしよう!
27日(土)	14:00～16:00	【体験教室】ウォールポケット ※9・10月の2回コース(どちらも参加できる方) [2回目] 10月25日(土) 14:00～16:00 [対象] 4～6年生 [定員] 先着10人 [費用] 200円(当日持参) [申込] 9月20日(土)～26日(金)(電話のみ)
		●10日(水):将棋であそぼう ●24日(水):囲碁であそぼう いずれも 15:30～16:30 ※詳細はご連絡ください。

防火管理講習のご案内

消防法第8条に規定する防火管理者を養成するため、防火管理に関する甲種防火  
管理新規講習を行います。

日時 [甲種] 9月25日(水) 9:50～16:00、26日(木) 10:00～16:00  
※受付(第1日目) 9:30開始。

会場 柏原羽曳野藤井寺消防組合消防本部 4階 屋内訓練場または3階 視聴覚室  
申込 9月8日(月)～12日(金) 9:00～17:00 消防本部3階予防課内の火災予防協会に、  
受講料3,800円を持参の上、申込用紙に必要事項を記入しお申し込みください。  
※納付された受講料は返金出来ませんのでご注意ください。  
※講習を30分遅刻された場合は受講できません。

定員 100人程度。定員になりしだい締切

問合せ 柏原羽曳野藤井寺消防組合 消防本部 予防課 ☎ 958-9940

こころの健康講座「大人の発達障がいの理解について」

日時 9月11日(水) 14:30～16:30 会場 藤井寺保健所  
講師 渡邊 純氏(大阪芸術大学教授、精神科医) 定員 先着50人  
申込・問合せ 9月1日(月)～ 藤井寺保健所地域保健課精神チーム ☎ 955-4181

大阪府立大学講座

<p>【前向き子育てプログラム(トリプルP)の実践】 [申込・問合せ] FAX 950-2131 にて。氏名、連絡先、子どもの年齢を記入の上、申し込みください。 看護学部家族支援看護学 小児看護学分野 岡崎 ☎ 950-2824</p>
<p>【病気を管理しながら元気に生きる方を応援する「ホッと&amp;ハートの会」】 [申込・問合せ] 地域保健学域看護学 類慢性看護学分野 藪下 ☎ 950-2793 メール: y-yabushita@nursing.osakafu-u.ac.jp</p>
<p>【地域住民への感染予防策の普及「感染症予防のための手洗い講習会」】 [申込・問合せ] 看護学部療養支援看護学 感染管理学分野 斎野 ☎ 950-2111(代表) FAX950-2121 メール: saino@nursing.osakafu-u.ac.jp</p>
<p>【在宅高齢者のための認知機能低下予防教室「脳いきいき教室」への継続参加の評価】 [申込・問合せ] 大阪府立大学看護学部在宅看護学分野 深山 ☎ 950-2925</p>

## 教室受講生募集

(一財)羽曳野市施設管理公社  
<http://www.geocities.jp/hakanrikousha/>

### 【教室募集にあたって】

- 申込み開始時間の時点で定員を超えた場合は抽選となります。 ○申込みは教室開催館にて、お願いします。
- 定員に満たない場合は先着順で、定員になりしだい締切りとさせていただきます。
- 費用は教室を欠席されても返金できません。 ○消費税による影響で、費用を変更する事があります。

### 市民会館 ☎ 958-2311

【親子クッキング】 日時 10月5日(日) 10:00～13:00 講師 羽曳野市食生活改善推進協議会  
 定員 8組 費用 1,020円 申込 9月1日(月)～

【カラオケ教室(朝)】 日時 10月1日・15日・29日、11月12日・26日、12月10日(火) 10:00～12:00  
 ※6回目に発表会 講師 大田ひろみ氏 定員 40人 費用 4,110円 申込 9月7日(日) 10:00～

【カラオケ教室(昼)】 日時 10月6日・20日・27日、11月10日・17日・24日(月) 14:00～16:00  
 ※6回目に発表会 講師 一宮京子氏 定員 50人 費用 4,110円 申込 9月14日(日) 10:00～

【カラオケ教室(夜)】 日時 9月30日、10月14日・28日、11月11日・25日、12月9日(火) 19:00～21:00  
 ※6回目に発表会 講師 千種克音瑠氏 定員 43人 費用 4,620円 申込 受付中

【料理教室①】 日時 9月13日・27日、10月11日・25日(土) 10:00～12:00 講師 山村 愛美氏  
 定員 15人 費用 6,160円(4回分) 申込 受付中

### MOMOプラザ ☎ 957-5553

【笑いヨーガ教室】 日時 9月3日・17日(火) 14:00～15:30 講師 池川成子氏 定員 15人  
 費用 1,540円 申込 受付中

【男の料理教室】 日時 9月7日(日) 10:00～13:00 講師 羽曳野市食生活改善推進協議会 定員 6人  
 費用 材料費1,020円程 対象 男性(年齢制限なし) 申込 受付中 ※定員に満たない場合は中止の場合あり

【ヨーガ教室(夜の部)】 日時 9月4日・18日・25日(木) 19:00～20:30 講師 武田 純子氏  
 定員 若干名 見学可能。定員になりしだい締切り。費用 2,310円 申込 受付中

【パソコンマスター教室】 日時 毎週 (月)休① 10:00～11:15 ② 11:25～12:40 ③ 14:00～15:15  
 ④ 19:30～20:45 (③④木曜のみ) 講師 NPO法人きんぎょうえび コース ワード、エクセル、その他  
 費用 6,170円(5回分) チケット制 申込 窓口にて随時受付

【大型ポスター印刷受付中】 店舗内、入口に使う看板、案内・告知のポスターや、画像も印刷できます。  
 長さ1M以上の印刷も可能、幅30～60cmまで。説明できる文字案や印刷データが入ったメモリースティックなどをお持ちください。サイズ、書式、枚数などを確認します。使用用紙は普通紙、カラー印刷可能。  
 費用 1M(1枚)あたり【白黒】200円【カラー】400円(幅に関係なく)

### 丹治はやプラザ ☎ 937-2355

【ヨーガ教室】 日時 10月3日・10日・17日、11月7日・14日・21日、12月5日・12日(金) 10:30～12:00  
 講師 松谷 恵美氏 定員 若干名 費用 4,110円 申込 9月19日(金) 電話受付不可

【古代史に親しむ会 第2回阿闍梨覚峰と琴】～郷土を彩る人、モノ、音楽～  
 日時 9月28日(日) 14:00～16:00 定員 80人(当日参加可) 費用 無料 協賛 四十四の会  
 講演 14:00～15:00 講師:細見克氏(四十四の会) 琴演奏 15:00～15:30 演奏者:伊藤 麻衣子氏

【パソコン教室】 日時 10月15日・22日・29日(火) 13:30～15:00 講師 パソコンサークルステップ  
 定員 4人 費用 3,080円(3回分) 申込 9月24日(火)～ 電話受付不可(個々のレベルに合った個別指導)

### 石川プラザ ☎ 950-2002

【ズンバ教室】 日時 10月21日、11月18日、12月16日、1月20日、2月17日、3月17日(火) 15:00～17:00  
 講師 山下 久美子氏 定員 若干名 定員になりしだい締切り。費用 3,080円 申込 9月17日(火)～

【ヨーガ教室】 日時 10月2日・16日・23日、11月6日・13日・20日、12月4日・11日・18日(木)  
 14:00～15:30 講師 山口 康子氏 費用 4,620円 申込 9月26日(金)～ 定員になりしだい締切り。

【フラダンス教室(ステップアップコース)】 日時 10月7日・14日・21日、11月4日・11日・18日、12月2日・9日(火)  
 9:30～10:30 講師 田中 千恵氏 定員 若干名 定員になりしだい締切り。費用 4,110円 申込 9月17日(火)～

【フラダンス教室(初心者コース)】 日時 10月7日・14日・21日、11月4日・11日・18日、12月2日・9日(火) 10:35～11:35  
 講師 田中 千恵氏 定員 若干名 定員になりしだい締切り。費用 4,110円 申込 9月17日(火)～

【歌声くらぶ】 講師 喜多 光三氏 費用 510円 初回のみ 1,230円(歌集込み)  
 [市民会館] 9月9日(火) 10:00～11:30 [石川プラザ] 9月16日(火) 13:00～14:30  
 [丹治はやプラザ] 9月30日(火) 14:00～15:30

## 親子リズム

ヒノキの床材を用いた広いホールで親子でのリズム遊びを楽しみましょう。

日時 9月7日(日) 9:30～11:00

会場 子育てサポートくるみホール

対象 歩いている子が対象。動きやすい服装でお越しください。石川臨時駐車場より送迎あり。

※育児相談 11:00からは要予約・無料

問合せ 子育てサポートくるみ

☎ 957-3282

## 「たき火」チャリティ上映会

ふるさとを飛び出し、上京したろう青年。殺伐とした都会の生活の中で青年は、靴磨きの若い女性と出会う。奇縁として葛藤、青春、昭和時代のろう者の自立と成長を描く。

日時 9月28日(日) 13:00～16:00

会場 市民会館ホール

費用 参加協力券 1,000円

※上映会の収益は、大阪聴覚障害者情報提供施設募金にあてます。

申込・問合せ 羽曳野市ろうあ部会

山本 FAX 958-3752

手話サークルはばたき

竹林 携帯 090-1158-7045

## 秋の福祉ビッグバザー

作業所で働く障がいがある人たちの、よりよい生活づくりのためにバザーを開催いたします。

[バザー物品の提供をお願いします。]

お電話いただければ、こちらから取りに伺います。(大型の物や電化製品、本はお引き取りできません。また、食器は未使用に限ります。)

締切 10月31日(金)

主催・問合せ ふたかみ福祉会後援会

(はびきの園内)

☎ 957-4041 FAX957-2215

羽曳野ライオンズクラブ主催

**第27回国際平和ポスター展**  
(市内各小学5・6年生協力による)

作品テーマは「平和・愛・理解」。優秀作品を選びポスター展に展示されます。

**日時** 10月10日(金)午後～14日(火)午前中  
**会場** LIC はびきの1階アトリウム

**問合せ** 羽曳野ライオンズクラブ  
☎ 950-6162

**フルマーケット開催**

マルシェを園内で再現。かわいい移動販売車や、おしゃれなアンティーク、ハンドメイド、ナチュラル雑貨、グリーン、フードなどステキなお店約50ブースが出店。

**日時** 9月14日(日) 10:00～16:00  
荒天中止(延期なし)

**会場** 園内芝生広場ほか  
**費用** 要入園料、駐車場は無料。

※駐車場は工事の為ご迷惑をおかけいたしますが、ご理解ご協力をお願い致します。

**問合せ** 大阪府立花の文化園  
☎ 0721-63-8739

**南河内「大阪産めぐり」スタンプラリー**

南河内の農林産物に親しんでもらうため、大阪産を扱う農産物直売所や飲食店、農林関係施設などをめぐっていただき、3カ所のスタンプを集めて応募いただいた方に抽選で、参加店・施設から南河内の大阪産農産物や施設利用券などをプレゼントするスタンプラリーを実施します。(4カ所集めると特賞への応募も可)

応募用紙は参加店・施設など約40カ所や、南河内市町村農林担当課などで入手できます。詳しくは、大阪府南河内農と緑の総合事務所ウェブサイトに掲載しています。

**問合せ** 大阪府南河内農と緑の総合事務所  
☎ 0721-25-1131 内線 210

**【出張開催】はびきの「軽トラ市」IN 高鷲駅前!**

今年も高鷲駅前での出張開催を行います。野菜やぶどうをはじめ、さまざまな地域の特産品販売はもちろん、校区福祉委員会による「すずらんカフェ」を同時開催!!

当日は和太鼓やヒーローショー、ダンスパフォーマンスなどのステージイベントも行われます。ご近所の皆様お誘い合わせの上、ぜひご来場ください!!

**【日時】** 8月31日(日) 9:00～13:00

**【会場】** 北宮中部公民館駐車場(大津神社北側 高鷲駅南側下車すぐ)

※駐車場はありませんのでお車でのご来場はお控えください。

**【緊急告知】** 9月6日(土) 9:00～13:00 LIC はびきの屋外広場にて軽トラ市開催決定!!

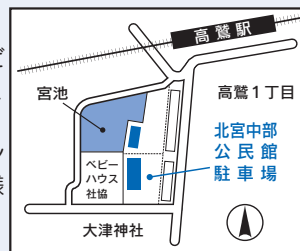

**はびきの軽トラ市**

新鮮野菜や果物、羽曳野の特産品をはじめ  
食べ物や工芸品など生産者自慢の品が大集合

**日時** 9月28日 日曜日 9:00～13:00

**会場** コロコロふれあいパーク(駒ヶ谷駅西側公園)



定期開催では、吉本芸人によるお笑いライブや子どもたちの本格的なダンスなどのステージイベントを企画!!今回はポニオくんもゲスト出演します!!  
季節に応じた特産品などをお値打ち価格でお買い求めください。

※イベント内容や出店者募集の詳細内容は問い合わせるか、軽トラ市サイトでご確認ください。

はびきの軽トラ市

検索

問合せ 観光課 ☎ 958-1111 内線2760

【お笑いライブ】



▲ 和牛

【ポニオくんとふれあおう】



▲ ポニオ

**竹内街道・横大路(大道) 観光・特産品等PRイベント開催**

近鉄大阪阿部野橋駅の東改札口前にて、竹内街道沿線の10市町村の特産品の展示、サンプルの配布や街道沿線のイベント情報などを発信するPRイベントを実施します。ご当地キャラクターイベントも開催予定。(実施場所の関係上、物販は行いません。)

**日程** 9月6日(土)・7日(日) **問合せ** 政策推進課 ☎ 958-1111 内線 3511

**手をつなごう 心むすぼう～羽曳野市こころの健康パネル展～**

「こころの病」は、誰もが病む可能性があります。治療方法、治療薬も進歩してきた現在、障がいのある人の多くは、医療・福祉・保健のサービスを利用しながら、地域で暮らしています。「こころの病」について知ってもらうために、パネル展を実施します。

※「働く障がい者の姿」パネル展も同時開催いたします。

**日時** 10月2日(木)～8日(水) 9:00～17:00

(初日は11:00より、最終日は15:00まで。土・日曜日は閉館)

**会場** 市役所本館1階ロビー **問合せ** 福祉支援課 ☎ 958-1111 内線 1158

親子ふれ愛 (ふる愛)

9月7日・14日・21日・28日(日)  
保護者同伴の子ども(小学生以下)  
市内銭湯無料入浴デー。近所のおじさん、おばさんと同伴でもいいよ。  
※日曜日が休業の場合は前日の土曜日です。



高齢者敬老入浴

65歳以上の市民を対象に毎月1回、市内の公衆浴場において敬老入浴を行います。入浴時に対象年齢以上であることを申し出てください。  
日時 9月15日(祝)、10月15日(水)  
費用 100円  
利用施設 古市温泉、羽曳野温泉(9月のみ16日(火))  
※紅梅湯は、当分の間休業します。  
問合せ 福祉支援課 ☎947-3824(直通)

菅田八幡宮 秋祭大祭行事

9月13日(土)	地車曳行(夜店出店)
9月14日(日)	宵宮地車曳行(夜店出店)
9月15日(月)	例祭執行 10:00
	神楽奉納 19:00まで
	拝復席 15:00まで
	渡御 20:00 (応神天皇陵内へ)



問合せ 菅田八幡宮 ☎956-0635

公益社団法人 日本青年会議所 近畿地区 大阪ブロック協議会

2014年度大阪ブロック大会 羽曳野大会 & たからいち  
9月6日(土) 9:00 ~ 21:00

メインフォーラム

入場無料・事前申込必要

『地域から』 ~日本を慈しむ能動的国民の拡大~  
会場 LICはびきの ホールM  
講師 津川 雅彦 氏  
時間 受付15:30~開催16:00~

企業価値を高めるフォーラム

入場無料・事前申込必要

大阪の経済復興 ~人材から人財へ  
パネルディスカッション 企業価値を高めるために~  
会場 LICはびきの ホールM  
時間 受付10:30~開催11:00~

- コーディネーター  
**山本 浩之 氏**  
フリーアナウンサー
- パネリスト  
**茂木 敏充 氏**  
経済産業大臣 衆議院議員
- パネリスト  
**森山 信一 氏**  
大阪桐蔭中学校高等学校  
初代校長(現・教育相談役)
- パネリスト  
**金銅 真代 氏**  
河内ワイン 代表取締役専務

[はびきの軽トラ市] ●地域の特産物の販売  
会場: LICはびきの 交流広場 時間 9:00~13:00

[ステージ] ●峰塚中学校吹奏楽演奏・キッズダンス・羽曳野舞踊連合会による羽曳野の童謡  
会場: LICはびきの 交流広場 時間 9:30~15:00

「たからいち」...8月25日(月)~前売り券発売!!

会場: 峰塚公園 開場17:30 開会18:30 ※小学生未満は無料

- 大阪のご当地グルメ大集結!!(約30ブース) ¥1,000で食べ放題!!
- ET-KINGのイトキンが大阪のミュージシャンを引き連れてやってくる!!
- 爆笑ライブ開催!! 天竺鼠・かまいたち

[河内ワインマッチンググルメ対決] ●河内ワインで食べくらべ  
会場: 峰塚公園芝生広場 時間 18:50~

[ステージ] ●英雄戦隊コーダイガー・HIROダンススクール・羽曳野市民オーケストラ  
会場: 峰塚公園芝生広場 時間 18:05~

【主催】公益社団法人 日本青年会議所 近畿地区 大阪ブロック協議会 【主管】一般社団法人 羽曳野青年会議所 【後援】羽曳野市 羽曳野市教育委員会

【問合せ: 一般社団法人 羽曳野青年会議所 ☎957-1794 (10:00~16:00)】

スポーツ (大会結果)

羽曳野市軟式野球連盟

第8回理事長杯大会(夏季大会) 結果

5月14日~6月22日にわたり、グレープヒルススポーツ公園ほかで、B・C級混合39チームによる白熱した熱戦が繰り広げられ、次のチームが栄えある栄冠を手に入れました。

優勝	ふじさんず
準優勝	コークス

羽曳野市ソフトボール連盟

第17回市長杯大会結果

6月15日~29日まで、石川スポーツ公園で市長杯が開催されました。

	一般男子
優勝	羽曳山スタートルズ
準優勝	広瀬ソフトボールクラブ
第3位	球友クラブ
第3位	レトロマイラーズ

広告

はびきのコロセアム  
9月の主な行事予定

日程	アリーナ	内容
3日(水)	サブ	【卓球連盟】 ウーマンリー大会
6日(土)	メイン	【高体連】 バスケットボール総合体育大会
	サブ	
14日(日)	メイン	【市総体】 バレーボール大会家庭婦人の部
	サブ	【卓球連盟】 レイティング大会硬式
15日(祝)	メイン	【市総体】 中学バスケットボール大会
	サブ	【卓球連盟】 レイティング大会ラージホール
20日(土)	サブ	【市総体】 中学卓球大会
21日(日)	メイン	【市総体】 バスケットボール大会中学生の部
23日(祝)	メイン	【市総体】 バスケットボール大会中学生の部
28日(日)	メイン	【バドミントン連盟】 第1回連盟会長杯
	サブ	【卓球連盟】 レイティング大会硬式

女性テニス教室受講生募集

主催 羽曳野市体育協会テニス連盟

日時 9月12日(金)～毎週金曜日  
全10回 9:30～11:00

会場 羽曳が丘西北テニスコート

定員 20人 一般女性(初心・初級者)

費用 9,000円

申込 9月5日(金) 10:00～羽曳が丘西北テニスコートにて(会費持参)

問合せ 松原 ☎ 958-5740

少年少女テニス教室受講生募集

日時 9月18日(日) 17:00～19:00

会場 駒ヶ谷テニスコート

対象 市内在住・在勤・在学問わず、市外の方も受付可。

定員 小学生 20人 定員になりたい締切ります。※2コートに振り分けします。

費用 参加費1回 1,020円(硬式テニス教室・保険料含む)

申込 駒ヶ谷テニスコートにて当日受付。参加費と印鑑を持参してください。

その他 運動しやすい服装で、ラケットはご持参ください。

※雨天の場合は中止します。16:00以降に駒ヶ谷テニスコートにご確認ください。

問合せ 駒ヶ谷テニスコート

☎ 957-5963

第14回市長杯 ふれあいドッジボール大会

日時 10月25日(土) 9:00～ 会場 はびきのコロセアム

部門 小学3・4年生の部 小学5・6年生の部 ※今年度は、8人制で大会を行います。

対象 市内在住・在学の小学生で8～15人で構成されたチーム

費用 1チーム1,000円 定数 両部門の合計先着60チーム

申込 9月1日(月)～22日(月) スポーツ振興課(別館3階)・はびきのコロセアム・市民体育館のいずれかへ(参加費を持参)

抽選会 9月29日(月) 19:00から市役所別館3階会議室にて行います。

第1回羽曳野市バドミントン連盟会長杯大会

男子ダブルス(1部・2部)、女子ダブルス(1部・2部・3部) 競技方法は、予選リーグおよび決勝トーナメント。

日時 9月28日(日) 9:00～ 会場 はびきのコロセアム 費用 1人につき1,000円

対象 市バドミントン連盟登録者(当日登録可能で年間登録費1人500円、学生は免除)

9月17日(水)まで次に申し込み(ファクス・郵送可) ください。ファクスで申し込みの場合は、必ず電話にて到着確認をお願いします。

○スポーツ振興課 ☎ 958-1111 内線 4412

○はびきのコロセアム ☎ 937-3123

○市民体育館 (FAX 958-3614 ※要到着確認) ☎ 958-2340

平成26年度(後期)親子スポーツ教室参加者募集 羽曳野市施設管理公社が募集します

跳び箱・マット・平均台・ボール・フープなどを使って元気な心と体を育てます。各クラス市内在住・在勤の方に限らず市外の方も参加できます。

期間 9月17日～11月19日 毎週水曜日 全10回 会場 市民体育館(西浦)

	A・Bクラス	Cクラス
対象	平成23年4月2日～平成24年4月1日生まれで平成26年4月1日現在で、2歳以上のお子様とその保護者	平成22年4月2日～平成23年4月1日生まれで平成26年4月1日現在で、3歳以上のお子様とその保護者
定員	各クラス10組20人	25組50人
費用	各クラス4,110円(スポーツ保険料含む)	5,140円(スポーツ保険料含む)
申込	9月3日(水)市民体育館(西浦) 【Aクラス 10:00～】【Bクラス 10:30～】 (※電話不可・代理可・参加費持参)	9月3日(水)市民体育館(西浦) 【Cクラス 11:00～】 (※電話不可・代理可・参加費持参)

※現在妊娠中の方は参加できません。 問合せ 市民体育館(西浦) ☎ 958-2340

第22回羽曳野市中学校総合体育大会結果

7月30日(水)に第22回羽曳野市中学校総合体育大会の開会式が行われました。競技は、31日(木)まで連日の猛暑の中、熱戦が繰りひろげられ、次のような結果になりました。

種目	優勝	準優勝	第3位
野球	高鷲	羽曳野	河原城・峰塚
サッカー	峰塚	高鷲	河原城
バレーボール(女子)	峰塚	高鷲	誉田・高鷲南
卓球(男子)	峰塚A	高鷲南A	高鷲A・峰塚C
卓球(女子)	高鷲A	河原城A	峰塚A・高鷲B
バスケットボール(男子)	高鷲南	誉田	河原城
バスケットボール(女子)	誉田	峰塚	高鷲
ソフトテニス(男子団体)	高鷲	誉田	峰塚・河原城
ソフトテニス(女子団体)	峰塚	高鷲	高鷲南・羽曳野
陸上(男子)	峰塚	羽曳野	誉田
陸上(女子)	峰塚	河原城	誉田
陸上(総合)	峰塚	誉田	高鷲南
剣道(男子団体)	四天王寺羽曳丘	峰塚	高鷲・河原城
剣道(女子団体)	四天王寺羽曳丘	高鷲	誉田・峰塚
水泳(男子)	河原城	峰塚	誉田
水泳(女子)	河原城	誉田	高鷲・峰塚
水泳(総合)	河原城	峰塚	誉田
柔道(男子団体)	今年度は個人戦のみ		

## ソフトバレーボール大会

### 参加チーム募集

羽曳野市施設管理公社が募集します

**日時** 9月23日(祝) 9:00～15:00

**会場** 市民体育館(西浦)

**対象** 市内在住・在勤の女性に限る

**定数** 16チーム(1チーム5人以上で申し込み) 定員になりしだい締切ります。

**費用** 参加費 1チーム 3,080円  
(保険料含む)

**場所** 市民体育館(西浦) FAX 不可

**申込** 9月2日(火) 10:00 受付

10:00の時点で定員を超えた場合は抽選します。

**抽選日** 組み合わせ抽選 9月16日(火)

10:00(時間厳守)

市民体育館(西浦) 会議室

**問合せ** 市民体育館(西浦)

☎ 958-2340

## 2014 世界ジュニア卓球選手権中国大会 女子日本代表選手選考会

次世代(東京オリンピック)を担う日本代表の座をかけてジュニアトップ20人が、はびきので熱戦!

この大会は次期オリンピックのリオ、東京大会を目指す選手たちが出場、そして地元、飛鳥出身で優勝候補の浜本由惟選手が出場します。その他、全国屈指の四天王寺高校選手や今年の世界選手権で銀メダルに輝いた、森さくら選手(昇陽高校)と大阪の選手が出場します。次代を担う選手たちの迫力あるゲームを目の前で観戦ください。

**日時** 10月3日(金)～5日(日) ※休憩 ※12:00～15:00 抽選会や講習会を行います。

[1日目 3試合] 14:00～17:30

[2日目 6試合] 9:30～17:30

[最終日 5試合] 9:15～13:40

**会場** はびきのコロセラム メインアリーナ

**主催** (公財)日本卓球協会

**主管** 大阪卓球協会 羽曳野市体育協会卓球連盟

**後援** 羽曳野市、羽曳野市教育委員会、  
羽曳野市体育協会

**協力** ヤマト卓球(株)、日本卓球(株)、(株)ヤサカ

**入場券** 3日間通し券のみ販売 [前売券:1,000円] [当日券:1,500円]

**問合せ** 水平 伸三 [携帯] 080-4240-6599 [メール] sintyang1003@yahoo.co.jp



▲羽曳野市 飛鳥出身  
浜本由惟 選手(JOCエリートアカデミー/大原学園)

## はびきのコロセラム 教室参加者募集 ☎ 937-3123 <http://www.geocities.jp/hakanrikousha/colosseum.html>

### バトントワリング教室 参加者募集

**日時** 10月7日～12月9日 毎週火曜日(全10回) 18:00～19:30

**会場** コロセラム メインアリーナ **対象** 市内在住の小学生と中学生

**定員** 先着40人 **費用** 4,000円(バトン代4,536円別途必要)

**申込** 9月2日(火) 17:30～コロセラムで受け付けいたします。

※参加費を持参(電話不可・代理可)

### リフレッシュ体操教室 参加者募集

**日時** 10月1日～12月10日 毎週水曜日 13:45～14:45

(全10回、11/5を除く)

**会場** コロセラム サブアリーナ **対象** 女性の方 **定員** 先着60人

**費用** 4,000円

**申込** 9月17日(水) 9:00～コロセラムで受け付けいたします。

※参加費を持参(電話不可・代理可)

### ミニバスケットボール(秋季)教室 参加者募集

**日時** 10月7日～12月9日 毎週火曜日 18:30～20:00(全10回)

**会場** コロセラム サブアリーナ **対象** 市内在住の小学5・6年生

**定員** 年間育成の考えから、前夏季教室生を優先して募集します。また、冬季教室も同様に今回の秋季教室生を優先して募集しますので、ご了承ください。募集人数は申し込み日の前日にご確認をお願いします。

**費用** 2,000円

**申込** 9月2日(火) 18:00～18:15 コロセラムで受け付けいたします。

多数の場合は18:30～抽選 ※参加費を持参(申込電話不可・代理可)

### しえいぶ up Lesson 参加者募集

**日時** 各曜日全10回 10:00～11:00(木曜日クラスは13:45～14:45)

[月曜日クラス] 10月6日～12月22日(10/13、11/24除く)

[火曜日クラス] 10月7日～12月9日

[水曜日クラス] 10月1日～12月10日(11/5除く)

[木曜日クラス] 10月2日～12月11日(11/13除く)

[金曜日クラス] 10月3日～12月19日(11/7、12/12除く)

**会場** コロセラム サブアリーナ(メインアリーナに変更の場合あり)

**対象** 女性の方 **定員** 各クラス先着75人 **費用** 4,000円

**持物** 運動のできる服装と上靴

**申込** 9月2日(火) 9:00～コロセラムで受け付けいたします

※参加費を持参(電話不可・代理可)

### エアロピクス教室 参加者募集 <リズムダンス&ストレッチボール>

**日時** 10月3日～12月5日 毎週金曜日(全10回) 14:00～15:00

**会場** コロセラム フリールーム1 **対象** 市内在住・在勤の方

**定員** 先着30人 **費用** 4,000円

**申込** 9月12日(金) 13:00～コロセラムで受け付けいたします。

※参加費を持参(電話不可・代理可)

### 気功教室 参加者募集

**日時** 10月1日～12月3日 毎週水曜日(全10回) 13:45～14:45

**会場** コロセラム フリールーム3 **対象** 市内在住・在勤の方

**定員** 先着30人 **費用** 4,000円 **持物** 運動できる服装

**申込** 9月10日(水) 13:00～コロセラムで受け付けいたします。

※参加費を持参(電話不可・代理可)

### ダンベル体操教室 参加者募集(ソフトダンベルを使用)

**日時** 10月7日～12月9日 毎週火曜日(全10回) 13:45～14:45

**会場** コロセラム サブアリーナ **対象** 女性の方

**定員** 先着60人 **費用** 4,000円

**申込** 9月2日(火) 9:00～コロセラムで受け付けいたします。

※参加費を持参(電話不可・代理可)

### フラダンス教室 参加者募集

**日時** 10月6日・20日・27日、11月10日・17日、12月1日・8日・15日 3クール 月曜日(全8回) 10:00～11:00

**会場** はびきのコロセラム フリールーム2 **定員** 先着30人

**費用** 1クール4,110円(保険料含む) **持物** 運動できる服装とシューズ

**申込** 9月8日(月) 9:30～コロセラムで受け付けいたします。

※参加費を持参(電話不可・代理可)

### マタニティピクス教室 参加者募集

**日時** 10月6日～12月22日 毎週月曜日 11:15～12:00

(全10回、10/13、11/24を除く)

**会場** コロセラム サブアリーナ(メインアリーナに変更の場合あり)

**対象** 9月8日(月)現在で、妊娠14週以降の正常な妊婦の方

(市外の方でも参加可)

**定員** 30人 **費用** 3,000円 **持物** 運動のできる服装と上靴

**申込** 9月8日(月) 13:00～14:00 コロセラム2階会議室にて事前

説明会(無料)を開催します。

※出席されないと、マタニティピクスを受講できません。(筆記用具持参)



# 9月の相談の日程 お気軽にご相談ください(すべて無料です)

相談	開催日	時間	会場	予約・その他
法律相談	2日・9日 16日・30日 10月7日(火)	13:00～17:00	市役所 1階 市民相談室	随時予約を付けています。専用電話(☎957-4000) 1日あたり定員8人。相談時間は30分。 ※相談回数は1人、1年度1回でお願いします。 ※陵南の森総合センターは、素足厳禁のため、靴下を履いてお越ください。
	4日・18日 10月2日(休)		陵南の森総合センター	
行政相談	10日(水)	13:00～15:00	陵南の森総合センター	国の仕事に関する要望・苦情・意見や相談について。 予約不要。直接お越ください。
人権相談	19日(金)	14:00～16:00	陵南の森公民館	予約不要。直接お越ください。
女性相談 (第1・4水曜日)	9月3日・24日 10月1日(水)	13:30～16:30	市役所 1階 市民相談室(電話・面接)	夫婦、家族などの人間関係や夫、恋人からの暴力など女性をとりまく悩み全般。※開催日の前日までに電話でご予約ください。 (☎958-1111 内線1055)
消費生活相談	毎週(月)(水)(金) [祝は除く]	10:00～16:00 ※(水)は15:00まで	市役所 2階 消費生活相談室	まずは電話でご相談ください。(☎947-3715)
障害者生活相談	毎日 [(土)(日)祝年末年始は除く]	9:00～17:30	支援センターはる	身体または知的障がい者の方のご相談、障がい者の就業に関するご相談。(☎957-1607 FAX 957-1604)
		8:45～17:00	地域支援センターばんびーの	18歳未満の障がい児の方のご相談。(☎950-1530 FAX 950-1531)
		9:00～17:30	支援センターフレンドハウス	精神障がい者の方のご相談。(☎953-0519 FAX 953-0567)
		9:00～16:00	相談支援センターホープ	精神障がい者の方のご相談。(☎957-2175 FAX 957-2176)
障害者雇用相談	18日(木)	13:00～17:00	市役所別館 1階 相談室	福祉支援課に予約。(☎958-1111 内線1150 FAX 957-1238)
育児相談	毎日 [(土)(日)祝は除く]	9:00～17:00	保健センター	まずは電話でご相談ください。(☎956-1000)
教育相談	毎日 [(土)(日)祝は除く]	10:00～16:00	教育研究所(LICはびきの内)	まずは電話でご相談ください。(☎958-7867)
家庭児童相談	毎日 [(土)(日)祝は除く]	9:00～17:00	市役所別館 子育て支援課	子育て支援課に予約してください。(☎947-3837 直通)
ひとり親家庭相談	毎週火・金曜日	9:00～17:00	市役所別館 子育て支援課	子育て支援課に予約してください。(☎947-3836 直通)
育児・子育て・児童相談	毎日 [(土)(日)祝は除く]	9:00～17:00	子育て支援センターふるいち 子育て支援センターむかひの	予約不要。直接お越ください。電話でも相談可能。 (ふるいち ☎958-3308・むかひの ☎953-6361)
総合相談	毎日 [(土)(日)祝は除く]	9:00～17:00	人権文化センター	人権・進路・就労・生活に係る相談。予約不要。電話または直接お越ください。(地域人権協議会 ☎937-0860)
ひきこもり相談	毎月第3火曜日	14:00～17:00	市民会館 3階 第6会議室	大阪府委託事業 ひきこもりなどに悩む本人・保護者の方の相談 予約優先(くるみ八尾 ☎970-5977)
若者自立のための無料相談	毎月第3金曜日	14:00～17:00	市民会館 3階 第6会議室	まずお電話でご相談ください。 (南河内若者サポートステーション ☎0721-26-9441)
心配ごと相談	東部地域 4日・18日(木)	13:00～16:00	市役所別館 2階 ボランティアセンター	予約不要。直接お越ください。民生委員の皆さんが、あらゆるご相談に応じます。(社会福祉協議会 ☎958-2315)
	西部地域 11日・25日(木)	13:00～16:00	社会福祉協議会西部事務所	
ボランティア相談	毎日 [(土)(日)祝は除く]	9:00～17:30	市役所別館 1階 ⑦番窓口 (社会福祉協議会事務所)	予約不要。直接お越ください。電話でも相談可能。 (☎958-2315)
総合福祉相談	毎日 [(土)(日)祝は除く]	9:00～17:30	市役所別館 1階 ⑦番窓口 (社会福祉協議会事務所)	予約不要。直接お越ください。電話でも相談可能。 (☎958-2315)
介護相談	毎日 [(土)(日)祝は除く]	9:00～17:30	市役所別館 1階 ⑦番窓口 (社会福祉協議会事務所)	予約不要。直接お越ください。電話でも相談可能。 (☎958-2315)
学習相談	毎日 [祝は除く]	9:00～17:00	LICはびきの 1階 市民大学	(☎950-5503・FAX 950-5650) 市民大学ウェブサイトでも受付。
農業相談	16日(火)	13:00～16:00	市役所 2階 農業委員会事務局	前日までに予約。先着3人。 (☎958-1111 農業委員会事務局まで)
地域就労相談	毎日 [(土)(日)祝は除く]	9:00～17:00	地域就労支援センター (人権文化センター内および 産業振興課内)	(☎937-0860) または直接お越ください (羽曳野市地域就労支援センターでは就職斡旋を行っておりません。)
相談	開催日	時間	予約・その他	
青少年相談コーナー (16～おおむね25歳)	毎日 [(土)(日)祝は除く]	9:00～17:45	大阪府富田林子ども家庭センターでは、中学卒業後の青少年が抱える悩み(対人問題、ひきこもりなど)を専門の担当者がお受けします。(☎0721-25-1172)	
青少年本人専用相談	毎日 [(土)(日)祝は除く]	16:00～22:00	青少年本人からの相談を専門の担当者が☎(06-6946-0003)とEメール(ssl@yso.or.jp)でお受けします。	

## 小児鍼体験会

**日時** 9月25日(木) 13:30～15:00  
**会場** 保健センター2階 予防接種ホール  
**申込** 当日会場にて  
**問合せ** はびきの鍼灸マッサージ師協会  
 左川 ☎ 958-5764

## ふるさと夢プラン にんにく植え付け 楽しい農業体験学習

**日時** 9月14日(日) 9:00～14:30  
 上ノ太子駅南側下車  
**持物** 弁当持参  
**問合せ** 植田 ☎ 958-8021

## クリーンピア 21

### 臨時休館日のお知らせ

**【休館日：9月30日(火)～10月7日(火)】**  
 施設および温水プール定期整備(補修・点検・清掃)に伴い臨時休館いたします。  
**【各会員募集 10月～12月の3カ月コース】**  
 ○プログラム会員募集  
 ○水泳教室会員募集(18歳以上の男女)  
 ※詳細はお問い合わせください。  
**問合せ** クリーンピア 21  
 ☎ 975-2580

## ジャパンプロレス 2000

### 旗揚げ 15周年記念試合(入場無料)

ザ・グレートカブキ、ビリーケンキッド参戦。  
**日時** 10月5日(日) 13:00～  
**会場** はびきのコロセアム  
**問合せ** ジャパンプロレス 2000 (検索)  
 メール info@j2000.net

## 【日商簿記3級】資格取得講座

**日時** 9月14日・28日、10月12日・26日(日) 9:00～11:50  
 ※10/26は別会場です。ウェブサイトを確認してください。  
**会場** LIC はびきの3階 小会議室 C **対象** 中学生以上  
**定員** 各クラス先着12人 **費用** 1回1,000円  
**申込・問合せ** 詳細は「K-1トレーニングセンター」で検索。  
 松下 携帯 080-3819-4701 (19:00～22:00)

## 風流韻事

市民のみなさんの趣味の欄です

【俳句・川柳】  
 傘かしげ 木戸ぬけたれば 熱波なり 広川 千草  
 鹿威し 折り目正しき 音作る 飛田 祐子  
 夏帽子 若返りしか 鏡見る 長崎 ほのか  
 背を正し ストロ―ハット 追いこさる 赤澤 皆子  
 じりじりと 茹だる暑さや 蟬の声 阪口 良美  
 おやすみとおはようの間に 蟬生まる 浅野 周子  
 休日も 早く起きろと 蟬しぐれ 中戸 松彦  
 せみ鳴きて 木陰にぎわう 子等の声 立元 千代子

【短歌】  
 眼下には 大花野なる ロープウェイ 山本 孝子  
 二十八度 設定 いのち預けます 安本 美喜  
 祖母が笑み 誕生日だと 紅入れる 磯本 洋一  
 草魂を 座右の銘の 元投手 仲谷 真一  
 夕立の あがりてあとの 水たまり ゆれうつつ雲 跨いで通る 橋下 愛  
 蟬しぐれ 迫りくるなり 神社徑 目覚めつつ子等 ラジオ体操 望月 琴乃  
 島内を 観光しつつ 訪ねける 諸星 硝子  
 思い出ホテル サングラス買う

俳句・川柳などジャンルは問いません。なお、初めての方やしばらく掲載していない方を優先していますので、ご了承ください。また、投稿の際は、ふりがな、住所、電話番号も添えてください。※作品、氏名などにもふりがなをお願いします。

(あて先) 〒583-8585 羽曳野市役所 秘書課広報担当

## 【ミュージックセラピー】

**日時** 9月5日・19日、10月10日・17日 金曜日 10:00～11:00  
**会場** LIC はびきの3階 小会議室 C **費用** 1回300円  
**対象** 昭和20年代～40年代の歌謡曲や童謡、唱歌がお好きな方。  
**講師・問合せ** 日本音楽療法学会認定 音楽療法士(補) 板垣 翠 携帯 090-5993-3483

広告

# 社会福祉協議会

社協の地域福祉活動協力金にご協力をお願いします

総合福祉センター 1階⑦番

◆☎958-2315 ◆FAX958-3853

◆<http://www.hasyakyo.net/>

◆Eメール: hasyakyo@alpha.ocn.ne.jp

## ◆愛の献血にご協力ください♥

みなさまの継続的な献血へのご理解とご協力をお願い申し上げます。

9月12日(金) ミートプラザ

10月10日(金) 羽曳野市役所

11月14日(金) LICはびきの

(羽曳野ライオンズクラブ共催)

受付時間 10:00~12:00

13:00~16:30

10月19日(日) 健康まつり(コロセアム)

羽曳野ライオンズクラブ 共催

受付時間 10:00~15:00

血液センターからの申し出により400ml  
献血限定での受付になります。

献血カードをお持ちの方は、【献血方法別の次回献血可能日】をご確認ください。

※本人確認のため、受付時に身分証明書(免許証・保険証等)の提示をお願いする場合があります。

## ◆ベビっこひろば

日時 9月3日(水) 11:00~12:00

場所 ベビーハウス社協園庭

(雨天の場合はなかよしひろば)

内容 園庭で色水・泡遊びなどをします。

汚れても良い服装で来ててくださいね。

(各自で着替え・タオル・ビニール袋など必要な物をご用意ください。)

対象 地域の就学前の親子

☆予約不要です。どなたでも気軽にご参加ください。

問合せ ベビーハウス社協 ☎930-0240

## ◆第25回 手芸ボランティア「手づくり」による手芸教室

内容 つまみのペンダント

場所・日時

東部 総合福祉センター2階研修室

9月16日(火) 13:00~ 30人

西部 西部事務所「あいあいハウス」

9月19日(金) 13:00~ 10人

※西部事務所:南恵我之荘2-3-22

(支所の横)

応募方法 往復はがきにて受付します。

①住所 ②氏名

③電話番号 ④年齢

⑤希望場所(東部・西部)

⑥これまでの参加回数

以上を明記の上、社会福祉協議会

までお申込みください!

申込期限 9月8日(月) 消印有効

対象 60歳以上の市在住の方

準備物 ピンセット

参加費 500円(材料代)

申込み

羽曳野市社会福祉協議会

〒583-8585 羽曳野市誉田4-1-1

☎: 958-2315



## 善意のご寄付ありがとうございます

(平成26年7月)(敬称略)

匿名	¥2,000
浅田 照次	¥20,000
浅田 悦弘	¥10,000
四つ葉のクローバー 涌元 順子	¥2,000
新極真会南大阪支部	¥30,000
羽曳野市環境衛生事業協同組合	¥30,000
錦織 ひとみ	紙オムツ多数
高内 久子	
車いす2台	ポータブルトイレ1台
歩行器1台	手押し車1台 スロープ1台
シャワーチェア2台	

## 訪問介護職員(登録ヘルパー)を募集しています

【資格】ヘルパー2級以上

詳しくは社会福祉協議会までお問い合わせください。

こちら **羽曳野けいさつ署**

誉田 4-2-1

☎952-1234

## 危険ドラッグは 買わない 使わない かわらない

危険ドラッグは「合法ドラッグ」「合法ハーブ」などと称して売られ、大変危険です。

使用すると、呼吸困難を起こしたり、死亡することがあります。また異常行動を起こして他者に危害を加えてしまうこともあります。「危険ドラッグ」は、たとえ「合法」などと称していても、麻薬や覚醒剤と同じかそれ以上の恐ろしさを持つ物質であることを知ってください。

平成26年7月11日より、新たに8物質が指定薬物に指定されました。  
これにより、以下の行為が禁じられ罰せられることとなります。

新規に8薬物を指定薬物に指定

通称名: XLR-12・ADB-PINCA 等



所持・使用・購入・販売・投与を禁止

平成26年4月1日より、指定薬物については、所持、使用購入等も禁止されています。

違反した場合、3年以下の懲役、もしくは300万以下の罰金、またはどちらも科せられます。

## 9月11日は警察相談の日

○犯罪被害の未然防止など、生活の安全を守るための相談窓口です。

○緊急の事件、事故以外の相談については、110番通報だけでなく「#9110」をご利用ください。

安心安全に関する相談は警察へ  
「悩むより かけて安心 #9110番」

○お問い合わせは…

・大阪府警察本部 警察相談室

#9110 又は 06-6941-0030

・羽曳野警察署 警察相談所

072-952-1234 内線 224

# 大阪 880万人 訓練

Osaka 8.8million drill

**日時** 9月5日(金) 11:00 開始  
**主催** 大阪 880 万人訓練実行委員会

災害発生時にきちんと行動するには、正確な情報をいち早く知ることが大切です。この訓練では、携帯電話に訓練情報を送信(大阪府から11:03頃/羽曳野市から11:30頃)します。地震発生時、どのようにして情報を入手し、どのように対応するのか、これらについて考え・行動するきっかけを提供します。この機会に防災訓練への参加を呼びかけ、災害時の初動の大切さについて理解を深めていただきたいと思います。

## 注意

- 緊急地震速報のブザー音ではありません。
- マナーモードでも着信音が鳴ります。映画館などでは電源を切ってください。
- 府内全域向けの送信に続いて、2回目を送信する市町村があります。  
※携帯電話の対応機種については、各携帯電話会社にお問い合わせください。対応していない機種をお持ちの方は、おおさか防災情報メールやYahoo! 防災情報 への登録ができます。

詳しくはウェブサイト

大阪 880 万人訓練 で検索!

問合せ 府民お問合せセンター  
☎ 06-6910-8001

# 注意!

# だまされなさい!



大阪  
約17億円

**全国** 特殊詐欺被害額 **268** 億円  
平成 26 年 1 月～6 月

年間被害額が過去最悪だった平成 25 年の同時期より **26.5%** 増加

## 特殊詐欺とは?

「オレオレ詐欺」「架空請求詐欺」「融資保証金詐欺」「還付金詐欺」とそれに類似する詐欺の総称。

## 次のような内容はすべて詐欺! 気をつけて (例)

- 「地域限定で社債を購入できる権利があなたにあります。」
- 「自分では買えないので名義を貸してほしい、謝礼を渡す。」
- 「こちらがお金を出すので、申し込みをしてほしい。」
- 「振り込んでくれたお金は、後ですべて返します。」

など、まずは被害者の負担がないように装います。それでも応じない被害者に対しては「あなたの名義で購入しました。迷惑はかかりません。」などと勝手に名義を借りて購入したという電話を一方で入れ、もう一方から販売元であると偽り「名義貸しは証券法違反になる。」「インサイダー取引になって、あなたは逮捕される。」「今なら〇〇万円で裁判沙汰にならないようにできる。お金はその後戻ってくる。」などとトラブル解決を名目にお金をだまし取る手口があります。

**被害者は違法になると言われ、警察に相談できない状態になっています。**

## 宅配便やレターパックで現金を送ってはダメ!



だまし取る方法は、ATM を使う振込型や現金手渡し型、現金送付型などがあり、最も増えているのが宅配便やレターパックを使わせる現金送付型です。

※現金を郵送できるのは、現金書留に限られる。



問合せ 羽曳野警察署 ☎952-1234