1:2, 500　　羽 曳 野 市 地 形 図

大F－6－1

計画図	南部大阪都市計画 生産緑地地区の変更 （羽曳野市決定）	
S＝1／2,500		図面番号 6/11

凡　例	
――――	区 域 界

大F－6－1

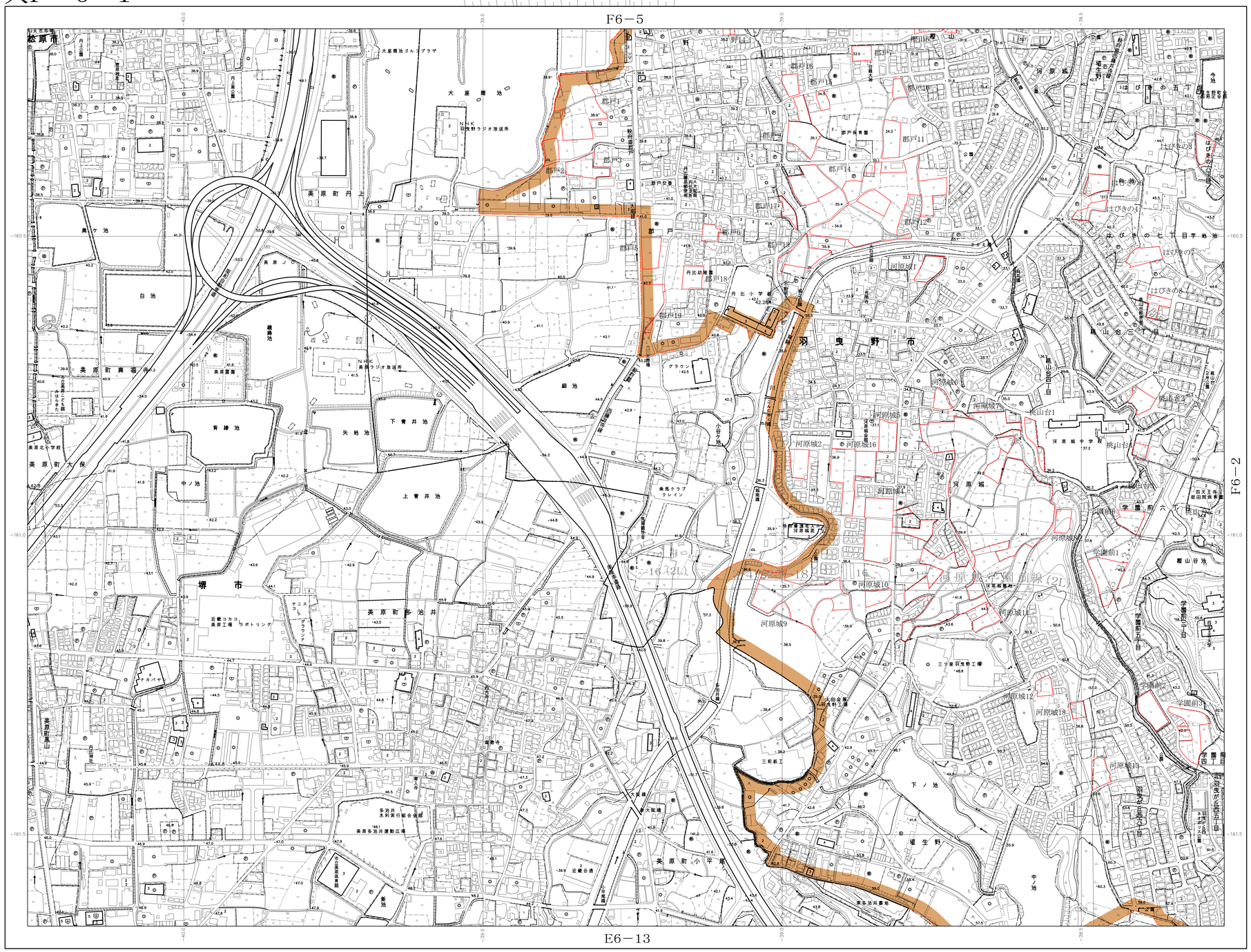

昭和60年測量
平成 7 年修正
平成12年修正
平成21年修正

1. 平成13年 8月撮影
2. 平成12年10月現地調査
3. 平成13年 3月測図
4. 平成21年11月撮影
5. 平成21年12月現地調査
6. 平成22年 3月測図

1:2, 500

0 50 100 200 300 400 500m

座標系は平成14年国土交通省告示第9号の規定
による第VII座標系
投影は横メルカトル図法
図形に表示してある座標値はキロメートル単位
方眼10, 5キロメートル間隔
高さの基準は東京湾の平均海面(T. P)
等高線間隔は2メートル
平面直角座標値は、独界測地系による。

この測量成果は、建設省国土地理院長の承認及び助言を得て、
同院所管の測量標及び測量成果を使用して得たものである。
（承認番号）平 12 . 近公第 169 号
この測量成果は、国土地理院長の助言を得て、
同院所管の測量標及び測量成果を使用して得たものである。
（助言番号）平 21 . 近公第 382 号

測量計画機関	大 阪 府
測量作業機関	株式会社日建技術コンサルタント
複製計画機関	羽 曳 野 市
複製作業機関	富 士 測 量 株 式 会 社
測量計画機関	羽 曳 野 市
測量作業機関	国 際 航 業 株 式 会 社

大F－6－1