

様式第5号（第6条関係）

令和 5 年 1 月 10 日

羽曳野市議会議長 様

会派名 日本共産党

代表者名 笹井 喜世子



議員名



（ 令和 4 年度 第 3 四半期 ） 政務活動費収支報告書

羽曳野市議会政務活動費の交付に関する条例第10条第1項の規定により、政務活動費の交付の対象となる政務活動に要した収入及び支出について、下記のとおり報告します。

記

1 収入

交付済額 951,476 円

2 支出

| 項目 | 金額 | 政務活動費を充てた主な経費 | 第1四半期から 第4四半期の合計金額 ※ |
|----------|---------|-------------------|-------------------------|
| 調査研究費 | | | |
| 研修費 | | | |
| 広報費 | 421,761 | 議会報告印刷代 | |
| 広聴費 | | | |
| 要請、陳情活動費 | | | |
| 会議費 | | | |
| 資料作成費 | 24,613 | コピー用紙、控室コピー機チャージ代 | |
| 資料購入費 | 23,309 | 誌代 | |
| 計 | 469,683 | | |

※第4四半期の実績報告を行う場合は、第1四半期から第4四半期の合計金額を記入すること。

様式第6号 (第6条関係)

(令和 4 年度 第 3 四半期) 政務活動費支出内訳書

会派名 日本共産党

経理責任者 南 玲



議員名

0 印

| 項目 | 広 報 費 | | | |
|------------|---------|---------|--------------------|--------|
| 支払年月日 | 使 途 | 金 額 (円) | 内 訳 | 添付書類番号 |
| 令和4年11月7日 | 議会報告印刷代 | 393,910 | 議会報告No.261 | 広報-1 |
| 令和4年12月13日 | HP更新代 | 15,000 | 議会報告No.258、260~263 | 広報-2 |
| 令和4年12月21日 | 議会報告印刷代 | 12,851 | 議会報告No.260、262、264 | 広報-3 |
| | | | | |
| | | | | |
| | | | | |
| | | | | |
| | | | | |
| | | | | |
| | | | | |
| | | | | |
| | | | | |
| | | | | |
| | | | | |
| | | | | |
| | | | | |
| | | | | |
| | | | | |
| | | | | |
| | | | | |
| | | | | |
| | | | | |
| (小計) | | | | |
| 合 計 | | 421,761 | | |

No 広報 - 1

様式第8号(第6条関係)

11/17

領収書等貼付用紙

| | | | |
|--------------------------------|-----------|------------------------------------------------------------------------------------------------------------------------------------------------------------------------------------------------------------------------------------------------------------|-----|
| 支出内容 | 広報費 | 議会報告 | 印刷代 |
| 支出額 | 393,910 円 | ※消耗品の場合 【使用場所の区分】 <input type="checkbox"/> 議会棟内会派控室 <input type="checkbox"/> 議員事務所 <input type="checkbox"/> 議会に届け出ている事務所 <input type="checkbox"/> その他 (所在地:) <input type="checkbox"/> 自宅内事務所 <input type="checkbox"/> その他 () | |
| ※按分する場合 支出額のうち政務活動費として計上する額 | 円 | | |
| (按分: %) | | | |

領 収 証 日本共産党羽野市議会議員団 様

| | |
|----|-----------|
| 金額 | ¥393,800- |
|----|-----------|

| | | |
|------|-----|----|
| 入金内訳 | 現金 | 振込 |
| | 小切手 | |
| | 手形 | |

但し議会報告No.261作成代として

2022年 11月 7日 上記正に領収いたしました。



株式会社 関西其印刷所

本社 大阪市東淀川区東中津3丁目15番5号
 TEL 06-6452-1188(代)
 京都営業所 京都府京都市中京区通夷川上ル(吉田ビル)
 TEL 京都(075)211-5941



手数料 ¥110-

キャッシュサービスご利用明細

毎度ありがとうございます。
 お取引内容をお確かめのうえ、
 お持ち帰りください。

| | | |
|------------|----------|-------|
| 取引銀行 | 取引店 | 口座番号 |
| 25303 | 04-11-07 | 11:31 |
| 取扱店 | お取引日 | 時刻 |
| 振込 | ¥393,800 | ¥110 |
| お取引内容 | お取引金額(円) | 手数料 |
| お取引後の残高(円) | おつり | |
| ***** | | |

IC認証

お振込明細またはご案内 電信

お受取人
 登録番号 0003
 ニホンキョウサントウ様

お依頼人
 電話番号 072-958-1111
 取扱番号 070003

印紙税申告納付につき東
 税務署承認済





*印紙税を納付しない場合は*印で消してあります。→

※1ページに複数枚の貼り付け可。ただし、重ならぬ。
 ※補足事項があるときは、余白に記入すること。

請求書

583-8585
 羽曳野市誉田4-1-1
 羽曳野市役所内

(株)関西共同印刷所
 〒531-0076 大阪市北區中津1丁目15番5号
 TEL 06-6453-2188 (総務部)
 TEL 06-6453-2364 (営業部)

取引銀行 



 名義 

日本共産党羽曳野市会議員団 様

下記の通り請求致します。

| | | | | | | | |
|------------|---|--------|-------------------------------------------------------------------------------------|-------------------------------------------------------------------------------------|---|----|--------|
| 日 | 付 | 伝票番号 | 伝票コード | 相 | 当 | 取引 | 通 |
| 2022.10.25 | | 176265 |  |  | | 売掛 | 282209 |

| 区分 | 商 品 名 | 数 量 | 単 位 | 単 価 | 金 額 | 摘 要 |
|----|-----------|---------|-----|--------|------------|---------|
| 売上 | 議会ビラ B4×2 | 46,000 | | | 358,000 | (税抜き金額) |
| | | | | | | |
| | | | | | | |
| | | | | | | |
| 備考 | | 358,000 | | 35,800 | 合計 393,800 | |

独断と不公正の市政運営をただす **公正・民主的な市政に！** 日本共産党

山入端市政が発足して2年が経過しました。前回の決算は前市長の予算による決算でしたが、今議会の決算は、現市政による最初の予算による執行した決算です。今決算は、市民の声を聞かずに独断で、不透明で偏りがある財政投入が特徴です。

独断 **大阪府任せにせず積極的な対策を**

感染が拡大する中、日本共産党は、「誰でもいつでも無料で受けられるPCR検査体制」を市独自でつくるべきと求めてきました。藤井寺市と松原市では無料検査場を設置するなど、独自のコロナ対策をすすめていましたが、羽曳野市では、「検査は大阪府がすること」と独自の検査場設置に取り組んできませんでした。日本共産党は、大阪府任せにせず一番身近で市民を支える市として積極的に取り組むよう求めました。

独断 **ニーズに応じて子育て環境の整備を**

市は日本共産党が提案してきた、保護者の保育ニーズである3歳児保育や預かり保育などにこたえず、園児数の減少を口実に、子育て拠点である公立幼稚園が次々と閉園にしています。地域で子育てできる体制を整えるという、自治体の役割や責務を果たす姿勢が見られませんでした。また、廃園された公共施設の活用計画も示していません。日本共産党は、廃園をせず、子育てを身近で支える役目を担う施設として活用するよう求めました。



西浦東幼稚園



丹比幼稚園



恵我之荘幼稚園

廃園された
公立幼稚園

日本共産党は、独断で不公正な市政運営をただし、コロナ感染症や物価高騰で生活に不安を持つ市民のいのちと暮らしを最優先させる市政運営を求めました。

不公正 **公募で透明性のある採用制度に**

市は、5年の期間で管理職に準ずる職務をあたらしく雇用する提案を突然行いました。採用は公募ではなく、大阪府の管理職を退職した職員を大阪府が人選して市が採用したため、透明性にかけています。日本共産党は、公平性を担保した採用制度を求めました。

不公正 **偏った不公正な財政投入の見直しを**

法に基づく同和事業は終了しているのに、市は、「今なお差別はある」として、「生活相談」や「市営住宅に関わる家賃徴収・入居や維持管理」など約3千万の委託料を費やし、同和事業をおこなっています。その拠点となっているのは人権文化センターです。今後単独で「建て替え」をすれば、終了すべき同和事業をさらに存続させることにつながります。

また、下水道料金を値上げして一般会計の繰り入れをへらしていく一方で、と場特別会計(市立と畜場)への繰り入れは90%を超えたままの特別扱いとなっています。日本共産党は、「法的根拠のない同和事業」や「特別扱いになっていると場会計」など不公正な財政投入を改めるように求めました。

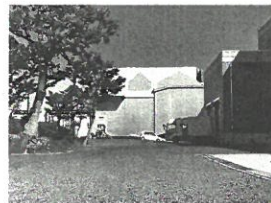

市立と畜場



人権文化センター

日本共産党提案の

「加齢性難聴者の補聴器購入に対する助成制度の創設を求める意見書」が採択

75歳以上では加齢性難聴による聴力低下が約半数となっており、うつ状態や認知症の発症リスクが大きくなっています。補聴器が必需品となっていますが、補聴器は高額で保険適応がなく全額個人負担です。補聴器への補助の必要性は全国でも広がっていることから、羽曳野市でも全会一致で意見書が採択されました。

旧統一協会とのかかわりについて

羽曳野市長が旧統一協会の関連団体のイベントに祝電を出したことが報道されました。旧統一協会という団体についての市の認識とこれまでのかかわりを質問。市は「社会的に問題がある団体であることは認識している」「祝電については、NGOの団体であることは確認したが旧統一協会の関連団体であることは知らなかった」と答弁。日本共産党は、今後一切関係を持たないこと、また、過去のかかわりを調査し明確にすること、被害者相談窓口の設置を求めました。

日本共産党

日本共産党羽曳野市会議員団
ご意見・ご要望をお気軽にお寄せ下さい

ささい喜世子

高橋6-8-4
TEL 090-9272-7328



わたなべ真千

羽曳が丘5-2-18
TEL 090-9992-6899



南れい

南恵我之荘5-15-21-102
TEL 080-6148-8297



子どもたちの成長を支える市政に！ 日本共産党

不登校児童生徒への支援体制の充実を

5年間で小学校4.9倍 中学校で3.2倍に急増

不登校児童生徒数はこの5年間で、コロナ禍で学校生活に制限がある中で小学校は約4.9倍で88人、中学校は約3.2倍で136人に増えていることが分かりました。教室に居づらい場合、各学校では、保健室や「校内適応指導教室」での対応のほか、「ひまわり教室」が不登校児童生徒の主な居場所となっており30人が登録しています。

不登校児童生徒数の推移

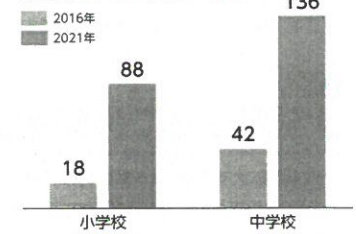

チームで支援・フリースクールとの連携も

スクールカウンセラーと連携して担任を窓口として「不登校対策委員会」でチームとして支援しており、さらに、新たにフリースクール連絡会を開催して、フリースクールに通う児童生徒や家族の支援にあたっています。

職員体制の強化とフリースクールへの公的補助を

日本共産党は、増えている不登校児童生徒数に対応できるよう職員の支援体制の強化とフリースクールへの公的補助を要望しました。

不登校児童生徒の居場所は？

市は、「リックはびきの」内の「ひまわり教室」などを不登校児童生徒の主な居場所としていますが、最近では、民間のフリースクールに通う選択肢も増えています。

ひまわり教室 ▶

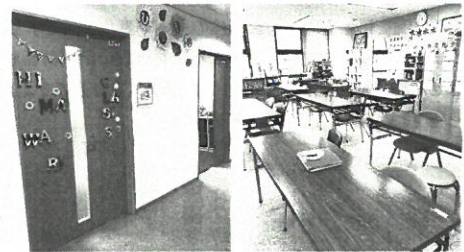

5小学校のプール改修せず！

プール授業は自校プールで



この夏、羽曳野市では9校の小・中学校のプールの使用不能を理由に、すべての学校でプール授業が中止となりました。市は、小学校2校と中学校2校については改修に取り組みます。しかし、あとの小学校5校は改修予定がなく、プール授業は、徒歩やバスで近隣の学校プールで授業を再開するとしています。日本共産党は、5校のプールも早急に改修し、自校でのプール授業を強く求めました。

| 年度 | 該当する学校名 | 対応 |
|------|------------------------------|-------------|
| 22年度 | 高鷲中学校・羽曳が丘小学校・埴生南小学校 | 改修工事 |
| 23年度 | 全18校中12校(3校の修理済みと修理に必要なない9校) | 自校でプール授業開始 |
| | 高鷲南・高鷲北・恵我之荘・古市南・古市小学校 | 他校でのプール授業開始 |
| | 菅田中学校 | 大規模改修工事 |
| 24年度 | 菅田中学校 | 自校でプール授業開始 |

子ども医療費助成制度

「窓口負担ゼロ」に向けて

これまで日本共産党議員団は、地域の皆さんと一緒に住民運動に取り組み、羽曳野市でも医療費助成の対象年齢を18歳まで実現できました。

多子世帯ほど、窓口負担額は重い

しかし、複数の医療機関を受診した場合、一旦窓口で1回500円、1医療機関ごとに上限1000円の支払いをしなければなりません。3つ以上の医療機関を利用した場合は、2500円の負担上限を超える場合がありますが、その金額が返ってくるのは約5か月後となり、多子世帯ほど重い負担となっています。

安心して医療にかかれるように

どの子も安心して医療にかかれるよう、全国一律の制度の創設を国に求め、さらに、補助の対象年齢の拡充を府に求めるとともに、まずは当市で就学前までだけでも子ども医療費の窓口負担ゼロを実施するよう強く要望しました。



理 由 書

市議会報告印刷業者について

過去に他の印刷業者に依頼したこともあったが、印刷ミスなどがあり、現在の業者に依頼している。

直接控室に打ち合わせに何度も来てくれ、丁寧に要望に応じてくれる。

価格も妥当だと判断して、依頼している。

様式第 8 号(第 6 条関係)

12/13

領収書等貼付用紙

| | | | |
|--------------------------------|----------|-----------------------------------------------------------------------------------------------------------------------------------------------------------------------------------------------------------------------------------------------------|-------|
| 支出内容 | 広報費 | 議会報告 | HP更新代 |
| 支出額 | 15,000 円 | ※消耗品の場合 【使用場所の区分】 <input type="checkbox"/> 議会棟内会派控室 <input type="checkbox"/> 議員事務所 <input type="checkbox"/> 議会に届け出ている事務所 <input type="checkbox"/> その他 (所在地:) <input type="checkbox"/> 自宅内事務所 <input type="checkbox"/> その他 () | |
| ※按分する場合 支出額のうち政務活動費として計上する額 | 円 | | |
| (按分: %) | | | |

領 収 証

日本共産党羽曳野市議員団 様 No. _____

★ ¥15,000-

但 議会報告No 258 260 261, 262, 263 HP更新

2022年 12月 13日 上記正に領収いたしました

| | | |
|----|----|-----------|
| 内訳 | 税率 | 金額(税抜・税込) |
| | % | 消費税額等 |
| | 税率 | 金額(税抜・税込) |
| | % | 消費税額等 |

収 入
印 紙

コクヨ ウケ-1097



※ 1 ページに複数枚の貼り付け可。ただし、重ならないように貼り付けること。
 ※ 補足事項があるときは、余白に記入すること。

御請求書

2022.12.13

iCreat
Support PC & Web work

アイクリアート

http://www.icreat.com

Email web-design@icreat.com

Tel & Fax



日本共産党羽曳野市議団 様

下記の通り御請求申し上げます

合計金額 ￥15,000

| | |
|------|----------|
| 件名 | ホームページ更新 |
| 支払条件 | |
| 振込先 | |

| 内 容 | 数 量 | 単 位 | 単 価(定価) | 金 額 |
|------------------------------------|-----|-----|---------|---------|
| 【パソコン・その他機器購入】 | | | | |
| 小 計 | | | | |
| 【メンテナンス・プログラム作成】 | | | | |
| ・議会報告No.258-263追加更新 (No.259は無し) | 5 | 式 | ¥3,000 | ¥15,000 |
| 小 計 | | | | ¥15,000 |
| 【PCトラブル・セットアップなど】 | | | | |
| 小 計 | | | | |
| 【講 習】 | | | | |
| 小 計 | | | | |
| 【諸費用】 | | | | |
| (消費税込み) | | | | |
| 小 計 | | | | |
| 合 計 | | | ¥0 | ¥15,000 |

様式第 8 号(第 6 条関係)

12/21

領収書等貼付用紙

| | | | |
|--------------------------------|----------|-----------------------------------------------------------------------------------------------------------------------------------------------------------------------------------------------------------------------------------------------------|-----|
| 支出内容 | 広報費 | 議会報告 | 印刷代 |
| 支出額 | 12,851 円 | ※消耗品の場合 【使用場所の区分】 <input type="checkbox"/> 議会棟内会派控室 <input type="checkbox"/> 議員事務所 <input type="checkbox"/> 議会に届け出ている事務所 <input type="checkbox"/> その他 (所在地:) <input type="checkbox"/> 自宅内事務所 <input type="checkbox"/> その他 () | |
| ※按分する場合 支出額のうち政務活動費として計上する額 | 円 | | |
| (按分: %) | | | |

領 収 証 日本共産党羽曳野市議員 様 No. _____

★ ¥ 12,851
 但 議会報告 No.260(10月20日発行) No.262, No.267 等
 2022年 12月 21日 上記正に領収いたしました

| | | |
|----|----|----------|
| 内訳 | 税率 | 金額(税抜税込) |
| | % | 消費税額等 |
| | 税率 | 金額(税抜税込) |
| | % | 消費税額等 |

収 入
印 紙

日本共産党河南地区委員会
 〒583-0872 羽曳野市はびきの1-23-35
 TEL 072-952-5322



※ 1 ページに複数枚の貼り付け可。ただし、重ならないように貼り付けること。
 ※ 補足事項があるときは、余白に記入すること。

請求書 2022年12月21日 No. _____

日本共産党羽町市議員様 No.260は10月2日発行済み

下記のとおり御請求申し上げます 登録番号

| 税込合計金額 | | | | | 消費税額等 | | |
|--------|---------------|------|-----------|-----------|-------|--------|-------|
| 月日 | 品名 | 数量 | 単価 | 金額(税抜・税込) | 税率% | 摘要 | |
| 9/28 | 1) 議会報告No.260 | 1550 | 2.65 | | | 4107 | |
| 11/16 | 2) 議会報告No.262 | 1650 | 2.65 | | | 4372 | |
| 12/13 | 3) 議会報告No.264 | 1650 | 2.65 | | | 4372 | |
| | 4 | | | | | | |
| | 5 | | | | | | |
| | 6 | | | | | | |
| | 7 | | | | | | |
| | 8 | | | | | | |
| | 9 | | | | | | |
| | 10 | | | | | | |
| | 11 | | | | | | |
| | 12 | | | | | | |
| 合計 | | | %対象 小計 | | | ¥12851 | 消費税額等 |
| | | | %対象 小計 | | | | 消費税額等 |

市民の命とくらしを第1に！ 総務文教常任委員会



市議会議員

たかはい 喜世子

9月14日総務文教常任委員会が行われ、日本共産党は、議案1件に賛成し「財産区」「土地取得」の特別会計決算は認定としました。「一般会計決算」は以下の理由で不認定とし、議案1件（補正予算）も反対しました。

◆職員定年年齢の引き上げ(65歳)に伴う条例制定は賛成
定年延長後も多様な任用形態が生じ、定年後にも給与格差がある中で、これまで培った能力や知識が生かせるような人事政策をつくることや、仕事内容が同じであれば賃金も同じになるよう、労使合意をしながら、安心して働き続けられる制度改善を要望しました。

◆「令和3年度一般会計決算」は不認定
不認定理由の1点目は、コロナ対策では子育て支援や事業者支援は講じられましたが、他市で行われている独自のPCR検査は取り組まず、感染防止策が不十分であった事。2点目に長寿を祝う敬老祝い金などを削ろうとする一方、十分な必要性も議論されず、人ありきで給与の高い特定任期付き職員を2人雇用するなど、行財政改革の視点が市民の立場に立っていないこと。3点目は、幼稚園児の減少を口実に、幼稚園を次々と閉園し、保護者のニーズにも応えず、園児確保の施策も示していないこと。4点目には、法が失効し同和事業が最終しているにもかかわらず、人権の名のもとに、同和事業を続けられている決算であること。以上4点を主な理由として不認定としました。

◆令和4年度一般会計補正予算(8号)は反対
補正(8号)は、小中学校のプール改修費用など早急に事業をすすめるために組まれた補正予算であることは理解しますが、現在も同和事業の拠点となっている「人権文化センター」を建て替える計画委託料については容認できないことが反対の理由です。法が失効したことを受け、羽曳野市でも同和事業を終結し、真の差別解消に踏み出すべきです。

市民負担が増える決算に反対！ 民生産業常任委員会



市議会議員

わたなべ 真千

9月20日民生産業常任委員会が行われ、日本共産党は「クリーンピア21」の存続を求める請願に賛成しました。また4件の特別会計決算については下記の理由で不認定としました。

◆「クリーンピア21」の存続を！
クリーンセンターの余熱を利用するという先進的な事業として開始され、市民の健康維持などに貢献してきた施設を、令和4年度末で廃止することに対して市民が存続してほしいというのは当然の要望であり、丁寧な説明が必要であることを訴え請願に賛成しました。

◆国民健康保険特別会計決算は不認定
法定軽減対象となる低所得者が62%を超えて生活は大変厳しいのに、黒字分を積み上げてきた基金(貯金)を使わず高い保険料を下げようとし、さらに、差し押さえ320件という強硬な手段をおこなっていることから不認定としました。

◆畜場特別会計決算は不認定
と畜場の改修計画や運営方針について協議会を持つとすると姿勢がなく、また歳入の93%が一般会計からの繰り入



議会報告 No.260

日本共産党羽曳野市議会議員団ホームページアドレス <http://www.jcp-habikino.net>

発行：2022年10月2日 日本共産党市議会議員団 羽曳野市誉田4-1-1
市役所内議員団控室 TEL 072-958-1111(内線2160) FAX072-950-4008

日本共産党

事業継続の体制確保を！

建設企業常任委員会



市議会議員 南 れい

9月26日、建設企業常任委員会が開かれ、令和3年度水道事業会計と下水道事業会計の決算、関連議案2件を審議し、決算は認定、議案は賛成しました。

水道事業では重要給水施設へ至る配水管の耐震化の進捗状況、給水停止件数の推移等を質問。市は「医療機関や公共施設などの優先順位の高い施設に至る配水管の耐震化は計画通りに進んでおり、給水停止件数は前年度より減少している」との答弁です。今後耐震化の促進や、命にかかわる給水停止はしないよう要望し、認定としました。

下水道事業では水道事業と同様に、引き続き技術職員の確保や、令和5年度からの下水道料金の値上げはせず、市民生活を守るよう求めました。



日本共産党市議会提案の「加齢性難聴者の補聴器購入に対する助成制度の創設を求める意見書」が採択!

加齢による聴力低下による加齢性難聴に、75歳以上では約半数が悩んでおり、難聴はうつ状態や認知症の発症リスクを大きくし、補聴器が必需品となっている。しかし、補聴器は高額で保険適応がなく全額個人負担であり、補聴器への補助の必要性は全国でも広がっていることから、羽曳野市でも全会一致で意見書が採択されました。
◆シルバー人材センターより提出された「シルバー人材センターに対する支援を求める意見書」も全会一致で採択されました。

ご意見、ご要望はお気軽にお寄せ下さい
ささい喜世子 090-9272-7328
南 れい 080-6148-8297 わたなべ真千 090-9992-6899

11月1日の柏羽藤消防組合議会が行われ、令和3年度決算認定など、11月4日の羽曳野市臨時議会では、コロナ対策事業について、さらに、11月11日の柏羽藤環境事業組合議会では、令和3年度決算認定やクリーンピア21の存続を求める請願などが審議されました。以下、その主な内容をお知らせします。

救急搬送困難事例数1.7倍に増加 命を守る医療連携体制を求める

★救急困難事例数は1.7倍に増加
救急搬送の困難事例とは「受け入れ可能な医療機関に4回以上照会があった、または、滞在時間が30分以上になる場合です。令和2年度は、救急搬送数は、118387人中270件が困難事例、令和3年度は、12067人中447件が困難事例で、この1年で1.7倍も増えています。

★入院患者待機ステーションの滞在は16時間を超える
大阪府は、入院ができない場合の待機ステーションを設置する事業を行っていますが、費用を持つだけで、設置責任は消防です。この地域では、2つのベットを確保していますが、第6波の時には、最長16時間を超える滞在時間となった事例もあります。入院が必要なのにできないという事例があるということです。



そもそも、救急搬送の困難事例が頻発していることや、入院待機ステーションで対応しなくてはならないということは、医療機関の受け入れができないということです。現場から大阪府へ救急患者を受け入れることができるベット数を確保する医療連携体制づくりを要望するよう求めました。

クリーンピア21の存続を求める請願 切実な願い 否決される

日本共産党の藤井寺市選出の瀬川議員が紹介議員となり、「クリーンピア21の存続を求める請願」3058筆の署名を環境事業組合議会に提出して請願。これまで重要な役割を果たしてきた施設を議論や説明もなく閉館することに納得いかないという市民の声はもともとであり、請願は可決すべきであるという賛成討論に対し、ホームページで閉館について説明をしているし、大規模改修を財政的に無理として反対しました。柏原市選出の江村議員、藤井寺市選出の瀬川議員、羽曳野市選出の田中議員が採択としました。その他11人が不採択としたため、請願は不採択となりました。



《傍聴にいられたらいた請願者の声》

請願署名には切実な願いを込められている。日本共産党の議員さんが、私たちの思いをしっかりと代弁してくれたが、不採択多数で請願は採択されなかったが、市民の声を届けることに大きな意義があった。3月末に閉館される日まで運動を続けていきたい。

コロナ対策交付金事業の検証を！

★高齢者生活支援事業と農業者支援金事業

臨時議会では補正予算として、65歳以上の高齢者に5000円分のギフトカードを支給する「高齢者生活支援事業」と肥料などが高騰していることから「農業者支援金事業」を行う予算案が上程され可決されました。これは、物価高騰対策として2億800万円が国のコロナの臨時交付金として交付されることによるものです。高齢者生活支援事業は、申請は必要ありませんが、農業者支援事業は、大阪府の支援事業の上乗せで行われるもので、大阪府とは別に申請が必要です。

日本共産党は、国の臨時交付金をコロナ対策として効果的に使われているかを検証して事業を行うべきであることを指摘しました。

小学校3年生以下のこどもに 抗原検査キット無料配布

11月30日まで大阪府のホームページで申し込み

日本共産党府議会議員は、子どもに感染を広げないために検査拡大を求めてきました。やっと大阪府は、0歳から小学校3年生までの子ども1人2キットの無償配布を行います。11月30日までの申込みですが、申込みが殺到するとその日の申込みが打ち切られることもあります。
「大阪府 小児 検査キット配布」と検索し、申込みフォームをクリックして申し込みをしてください。

2022年12月
羽曳野市議会

皆さんの切実な声実現へ!



南 れい 市議

◆2050年カーボンニュートラルへ

令和9年度に向け、本庁舎の建て替え計画が進められており、よりCO2削減に向けた施設が期待されています。本庁舎については、せめてエネルギー消費量をゼロにするZEB建築物にし、他の公共施設についても再エネ・省エネ対策に積極的に取り組み、公用車を電気自動車へ切り替えるよう要望しました。また、令和4年度の施政方針にある地球温暖化対策実行計画において、環境省の支援も活用して、市民や事業者が主体となって取り組む計画も策定するよう要望しました。今後、具体的な施策をどのように実行するかが問われており、ゼロカーボンシティに向けて積極的に取り組むためにも、2050年ゼロカーボンシティを表明するよう強く要望しました。

◆小中学校のトイレに生理用品を

昨年度から学校独自で取り組んでいる小学校では、本年度も引き続き生理用品を児童生徒が自由に使えるようにトイレに設置しており、定期的に利用があるとのこと。子どもにとっては、保健室に取りに行くよりも、トイレで自由に使える方が気兼ねなく利用ができます。

他の学校では、トイレに設置すると悩みを聞く機会が減るため、保健室で生理用品を配布するとしていますが、悩みを聞くことは普段の学校生活でも出来るのではないのでしょうか。児童生徒の心身の健康を守り、安心して学校生活を送れるように、市の制度として生理用品を小中学校のトイレに設置するよう強く要望しました。



ささい 喜世子 市議

◆コロナ感染「第8波」から命と暮らしを守る対策を

今冬はコロナとインフルエンザの同時流行が懸念される中、大阪府は9歳までの子どもに抗原検査キットを無料配布し、年末年始に臨時発熱外来を設置することを自治体に要請しました。当市でもすでに検査キットが配布され藤本病院に臨時発熱外来が設置されました。

しかし市の感染症対策は、今もワクチン接種頼みです。市独自の検査キットの配布や無料検査場の増設を求めると共に、消費税の減税など継続的な支援制度を国に求めることを要望しました。

◆下水道使用料の値上げは中止を

羽曳野市ではウクライナ情勢を考慮し、下水道の使用料25%値上げを来年4月まで先延ばしましたが、情勢は

さらに悪化し物価高騰で市民生活は一層苦しくなっています。しかし市長はこうした市民生活には目を向けず、「値上げは中止しない」と冷たい姿勢です。物価高騰の今こそ「使用料値上げは中止し、暮らしを守れ」とを強く要望しました。

◆人権文化センターの運営委託は公正に

人権文化センターの運営の一部が、今もなお一般施策に名を変えて行われている同和事業が「羽曳野市地域人権協議会」に随意契約で委託されています。人権文化センターは単独建て替えに変更されましたが、新たな人権文化センターが幅広い市民の交流拠点となる施設として運営するためにも、「地域人権協議会」への委託を行わないことを強く求めました。



わたなべ 真千 市議

◆こどもたちの命をまもる安心安全な保育を

通園バスや保護者の送迎の車に置き去りになって園児が死亡するという痛ましい事故が大きく報道されました。事故防止ガイドラインがだされても、国の職員の配置基準では到底職員が足りません。今こそ、保育の現場を管理運営する自治体こそがこの実態を国に訴えて、子どもの命を大切にす配置基準に抜本的に拡充し、市独自でも、職員をすべての年齢で国基準より上乗せで配置して子どもの命を守るよう要望しました。

◆適切な学びの場とインクルーシブ教育の充実を

文科省は4月、特別支援学級に在籍する児童生徒には、週の半分以上の授業を特別支援学級で学ぶことを促す通知を発出しました。多くの保護者から「通常の学級でともに学ぶ機会が奪われる」と不安が広がっています。羽

曳野市でも、4月の通知を一律に押し付けることなく、通級指導学級をすべての学校に設置してインクルーシブ教育を推進するよう求めました。

◆早期の中学校全員給食の実現を

市長の公約でも全員給食が掲げられ、早期実現を要望する請願も採択されましたが、現在はなにも示されていません。アンケートで保護者の切実な声を聞き、実施方式や供用時期を審議会で論議し、中学校全員給食を早期に実現するよう要望しました。

◆市民の手で文化向上をめざす文化祭に

文化連盟が中心となって企画運営してきた市民文化祭が市直営に変更されました。今後、変更した点について意見を出し合って改善すべき点があれば改め、市民をサポートしながら運営を援助していくよう要望しました。

意見書・決議について

日本共産党は、①生活保護費減額分を元に戻すとともに、支給額の引き上げを求める意見書(案)②統一協会へ解散命令を請求するよう求める意見書(案)③妊産婦医療費助成制度の創設を求める意見書(案)④負担増、サービス削減を進めようとする介護保険の見直しについて慎重論議を求める意見書(案)⑤利権まみれの五輪の徹底解明を求める意見書(案)の5件の意見書案を提出しましたが、他党派の反対により、すべて不採択となりました。

旧統一教会及び関係団体と

羽曳野市・市議会との関係を根絶する決議(案)

各党派で①関連団体との関係の有無の調査 ②関係があれば内容を調査する ③議員は旧統一教会及び関係団体と一切のかかわりを断つ

上記の決議を提案しましたが、「時期が遅い」「関係があると報道された議員は議長に説明した」「議員はかかわりは持たないのは当たり前」との意見で、不採択となりました。

発行：2022年12月13日 日本共産党市会議員団 羽曳野市誉田4-1-1 市役所内議員団控室 TEL 072-958-1111 (内線2130) FAX072-950-4008

ご意見・ご要望は
気軽にお寄せください

南 れい 080-6148-8297
わたなべ真千 090-9992-6899
ささい喜世子 090-9272-7328

様式第6号（第6条関係）

（ 令和 4 年度 第 3 四半期 ） 政務活動費支出内訳書

会派名 日本共産党

経理責任者 南 玲



議員名

0 印

| 項目 | | 資料作成費 | | |
|------------|-----------|--------|-------------------|----------|
| 支払年月日 | 用途 | 金額（円） | 内訳 | 添付書類番号 |
| 令和4年10月6日 | 文具 セロテープ等 | 1,788 | 控室用 3,577×50% | 資作-1 |
| 令和4年10月24日 | コピー機チャージ代 | 10,450 | 控室10月分 20,900×50% | 資作-2、支払1 |
| 令和4年11月15日 | コピー用紙 | 7,400 | 14,800×50% | 資作-3 |
| 令和4年11月24日 | コピー機チャージ代 | 2,775 | 控室11月分 5,550×50% | 資作-2、支払1 |
| 令和4年12月23日 | コピー機チャージ代 | 2,200 | 控室12月分 4,400×50% | 資作-2、支払1 |
| | | | | |
| | | | | |
| | | | | |
| | | | | |
| | | | | |
| | | | | |
| | | | | |
| | | | | |
| | | | | |
| | | | | |
| | | | | |
| | | | | |
| | | | | |
| | | | | |
| | | | | |
| | | | | |
| | | | | |
| (小計) | | | | |
| 合 計 | | 24,613 | | |

19/6

領収書等貼付用紙

| | | |
|--------------------------------|------------|-------------------------------------------------------------------------------------------------------------------------------------------------------------------------------------------------------------------------------------------------------------------|
| 支出内容 | 資料作成費 | 文具 |
| 支出額 | 3,577 円 | ※消耗品の場合 【使用場所の区分】 <input checked="" type="checkbox"/> 議会棟内会派控室 <input type="checkbox"/> 議員事務所 <input type="checkbox"/> 議会に届け出ている事務所 <input type="checkbox"/> その他 (所在地:) <input type="checkbox"/> 自宅内事務所 <input type="checkbox"/> その他 () |
| ※按分する場合 支出額のうち政務活動費として計上する額 | 1,788 円 | |
| | (按分: 50 %) | |

領 収 証

コーナン

羽曳野伊賀店
 コーナン商事株式会社
 大阪府堺市西区鳳東町4-401-1
 電話番号:072-939-6655
 2022年10月06日(木) 10:47
 レシートNo. (0039)008-48400-00680
 担当者:(0974861) XXXXXXXXXX

お買い上げ商品の返品・交換は、必ずこの領収証をご持参のうえ2週間以内にお願いたします。(一部商品につきましては、除外させていただきます。)

- #014 JAN4548927008779
 ゴムバンドN○18100G
 @140 × 3 420内
- #014 JAN4522831472086
 粘着メモ100枚5Pカラー
 @217 × 2 434内
- #014 JAN4522831472079
 粘着メモ100枚5Pカラー
 @217 × 2 434内
- #014 JAN4901480138862
 フラットB4E 青フーV1
 @107 × 5 535内
- #014 JAN4987167056117
 セロテープ15×35NO4
 @877 × 2 1,754内

 小計金額 ￥3,577

| | | | |
|------------|----|---------|--|
| 内税小計 | 14 | ¥3,577 | |
| 合計 | 14 | ¥3,577 | |
| (10%対象) | 14 | ¥3,577) | |
| (10%対象消費税) | | ¥325) | |

※1ページに複数枚の貼り付け可。ただし、重ならないように貼り付けること。

※補足事項があるときは、余白に記入すること。

10/24

領収書等貼付用紙

| | | | |
|---------|---------------------|--|--------------------------------------------------------------------------------------------------------------------------------------------------------------------------------------------------------------------------------------------------------|
| 支出内容 | 資料作成費 | | 控室コピー機 チャージ代 |
| 支出額 | 30,850 円 | | ※消耗品の場合 【使用場所の区分】 <input type="checkbox"/> 議会棟内会派控室 <input type="checkbox"/> 議員事務所 <input type="checkbox"/> 議会に届け出ている事務所 <input type="checkbox"/> その他 (所在地:) <input type="checkbox"/> 自宅内事務所 <input type="checkbox"/> その他 () |
| ※按分する場合 | 支出額のうち政務活動費として計上する額 | | |
| | 15,425 円 | | |
| | (按分: 50 %) | | |

| 年 月 日 | 摘 要 | お支払金額 | お預り金額 |
|----------|-----|---------|---------------|
| - - | 繰越 | | |
| | | | |
| | | | |
| | | | |
| | | | |
| 04-10-24 | .振替 | *20,900 | SMBC(コニカミノルタ) |
| | | | |
| | | | |
| | | | |
| 04-11-24 | .振替 | *5,550 | SMBC(コニカミノルタ) |
| 04-12-23 | .振替 | *4,400 | SMBC(コニカミノルタ) |
| | | | |

※ 1 ページに複数枚の貼り付け可。ただし、重ならないように貼り付けること。
 ※ 補足事項があるときは、余白に記入すること。

請求書番号 D220141134F

郵便番号
ご住所

583-0857

大阪府 羽曳野市 菅田 4丁目
1-1
羽曳野市役所内

ご請求先名

日本共産党
羽曳野市会議員団控室

様

P4008919-005634#

口座お引落のお知らせ

拝啓、毎度格別のお引立てを頂き、厚くお礼申しあげます。
下記の通り、22年10月のお引落金額のご案内を致しますので、お取扱口座をご確認の上、お引落日の前日迄にお引落金額をご準備下さいませようお願い致します。
お引落は取納代行会社が行いますので通帳等へのご案内は下記のとおりとなります。
「SMBC(コニカミノルタ)」
前、このお引落金額の領取書は省略させていただきますので、ご了承下さい。
敬具

ページ 1

お取扱口座

| | |
|-------|----------------|
| 金融機関名 | ●●●●●● |
| 種目 | 口座No ●●●●●● |
| 口座名義人 | ●●●●●● |
| | お引落日 22年10月24日 |



お問い合わせは
こちらより

コニカミノルタ



お問い合わせ先
業務統括部

URL info-kmbj.jp

| 月日 | 伝票番号 | 商品コード | 商 品 名 | 数量 | 単 価 | 金 額 | 営業所 | E06 備考 |
|-------|------------|------------|-------------------------------------------------------------------------|----------|----------|-------|------------------------------|--------|
| 09/21 | 3056403284 | 9960000992 | bizhub C224チャージャ料金 羽曳野市会議員団様 最低保証料金 | 1 | 4,000.00 | 4,000 | ◇48734897 | |
| | | | 機種 C224E 今回 4,218 前回 4,213 使用 5 フルカラーコピー 1枚 ~9,999,999 枚迄 | 5 | | 4,000 | A5C4001106636 08/24~09/21 | |
| | | | 今回 18 前回 18 使用 0 モノカラー | | | | 08/24~09/21 | |
| | | | 請求枚数 701 今回 104,080 前回 103,379 使用 701 ブラック 1枚 ~9,999,999 枚迄 | 701 | | | 08/24~09/21 | |
| | | | 請求枚数 112 今回 12,781 前回 12,669 使用 112 フルカラープリント 1枚 ~9,999,999 枚迄 | 112 | | | 08/24~09/21 | |
| 合 計 | | | | ①お買上額 | | | | |
| | | | | ②消費税等 | | | | |
| | | | | ご請求額 (A) | | | | |
| | | | | 繰越額 (B) | | | | |
| | | | | = ① + ② | | | | |

【お知らせ】 請求関連のお問い合わせにつきましては右記URLかQRコードよりお問い合わせをお願い致します

請求書番号 D220141134T

郵便番号
ご住所

583-0857

大阪府 羽曳野市 荻田 4丁目
1-1
羽曳野市役所内

P4008920-005634

ご請求先名

日本共産党
羽曳野市会議員団控室

様



口座お引落のお知らせ

拝啓、毎度格別のお引立てを頂き、厚くお礼申しあげます。
下記の通り、22年10月のお引落金額のご案内を致しますので、お取扱口座をご確認の上、お引落日の前日送にお引落金額をご準備下さいませようお願い致します。
お引落は、収納代行会社が行いますので通帳等へのご案内は下記となります。
J-SMBC (コニカミノルタ) 様
尚、このお引落金額の領収書は省略させていただきますので、ご了承下さい。

敬具

ページ 2

お取扱口座

| | |
|-------------|----------------------------|
| 金融機関名 | [REDACTED] |
| 種目 | 口座No [REDACTED] |
| 口座名義人 | [REDACTED] |
| お引落金額 (A+B) | 20,900 円 お引落日 22年10月24日 |



お問い合わせ先
業務統括部

コニカミノルタ パン株式会社



URL info-kmbj.jp

| 月日 | 伝票番号 | 商品コード | 商 品 名 | 数量 | 単 価 | 金 額 | 営業所 | E06 備考 |
|------|------------|------------|----------------------------------------------------------------------------------|----|-----------|---------------------|------------|--------|
| 0930 | 3056509284 | 9960002895 | 消費税等 (10%) 管理若おたすけサービスパック自動更新 日本共産党 羽曳野市会議員団様 13210505 消費税等 (10%) | 1 | 15,000.00 | 15,000 | 4013210505 | |
| | | | | | | 400 | | |
| | | | | | | 1,500 | | |
| 合 計 | | | | | | 19,000 | | |
| | | | | | | ①お買上額 当月前 | | |
| | | | | | | ②消費税等 請求額 繰越額 | | |
| | | | | | | 1,900 | | |
| | | | | | | = ① + ② | | 20,900 |
| | | | | | | | | 0 |

【お知らせ】 請求関連のお問い合わせにつきましては右記URLかQRコードよりお問い合わせをお願い致します

請求書番号 D220168401T

郵便番号
ご住所

583-0857
大阪府 羽曳野市 菅田 4丁目
1-1
羽曳野市役所内

P4009116-005650#

ご請求先名

日本共産党
羽曳野市会議員団控室

様

口座お引落のお知らせ

拝啓、毎度格別のお引立てを頂き、厚くお礼申しあげます。
下記の通り 22年 11月のお引落金額のご案内を致しますので、お取扱口座をご確認の上、お引落日の前日迄にお引落金額をご準備下さいませようお願い致します。
お引落は、収納代行会社が行いますので通帳等へのご案内は下記の通りとなります。
「SMBC (コニカミノルダ)」
尚、このお引落金額の領収書は省略させていただきますので、ご了承下さい。
敬具

お取扱口座

| | |
|-------------|---------------------------|
| 金融機関名 | ●●●●●● |
| 種 目 | 口座No ●●●●●● |
| 口座名義人 | ●●●●●● |
| お引落金額 (A+B) | 5,550 円 お引落日 22年11月24日 |



お問い合わせ先
業務統括部

URL info-kmbj.jp

コニカミノルダ株式会社

ページ 1

| 月日 | 伝票番号 | 商品コード | 商 品 名 | 数 量 | 単 価 | 金 額 | 営業所 | 備 考 |
|------|------------|------------|--------------------------------------------------------------------------------------------------------|-----|----------|---------|-----|--------------------------------------------|
| 1021 | 3056836678 | 9960000992 | bizhub C2244チャージ料金 羽曳野市会議員団様 機種 C224E 今回 4,250 前回 4,218 使用 32 フルカラーコピー 1枚 ~9,999,999 枚迄 | 1 | 5,046.00 | 5,046 | E06 | <>48986780 A5C4001106636 09/22~10/21 |
| | | | 今回 104,772 前回 104,080 使用 692 ブラック 1枚 ~9,999,999 枚迄 | 32 | 15.00 | 480 | | 09/22~10/21 |
| | | | 今回 12,947 前回 12,781 使用 166 フルカラープリント 1枚 ~9,999,999 枚迄 | 692 | 3.00 | 2,076 | | 09/22~10/21 |
| | | | 今回 12,947 前回 12,781 使用 166 フルカラープリント 1枚 ~9,999,999 枚迄 | 166 | 15.00 | 2,490 | | 09/22~10/21 |
| | | | 消費税率等 (10%) | | | 504 | | |
| 合 計 | | | | | | 5,046 | | |
| | | | | | | ①お買上額 | | |
| | | | | | | ②消費税等 | | |
| | | | | | | 請求額 (A) | | |
| | | | | | | 繰越額 (B) | | |
| | | | | | | = ① + ② | | 5,550 |

【お知らせ】 請求関連のお問い合わせにつきましては右記URLのQRコードよりお問い合わせをお願い致します

請求書番号 D220195468T

口座お引落のお知らせ

郵便番号
ご住所

P4008882-005606#

583-0857

大阪府 羽曳野市 誉田 4丁目
1-1
羽曳野市役所内

ご請求先名

日本共産党
羽曳野市会議員団控室

様

毎度格別のお引立てを頂き、厚くお礼申し
あげます。22年12月のお引落金額のご案内を致
します。お取扱口座をご確認の上、お引落日の
前日迄にお引落金額をご準備下さい。お願い
致します。
お引落は取納代行会社が行いますので通帳等へのご
案内は下記の通りとなります。

「SMBC(コミュニケーションバンク)」
尚、このお引落金額の領収書は省略させていただきますので、ご了承下さい。
敬具

ページ 1

お取扱口座

| | |
|----------------|-----------------|
| 金融機関名 | [REDACTED] |
| 種目 | 口座No [REDACTED] |
| 口座名義人 | [REDACTED] |
| お引落日 22年12月23日 | |



お問い合わせ先
業務統括部

URL info-kmbj.jp

コミュニケーションバンク株式会社

| 月日 | 伝票番号 | 商品コード | 商品名 | 数量 | 単価 | 金額 | 営業所 | E06 | 備考 |
|-------|------------|------------|--------------------------------------------------------------------------------------------------------------------------------------------------------------------------------------------------------------------------------------------------------------------------------------------------------|-------|----------|-------|------------------------------|-------------|----|
| 11/21 | 3057250419 | 9960000992 | b i z b u b c 2 2 4 チャージャ料金 羽曳野市会議員団様 最低保証料金 機種 C224E 今回 4,254 前回 4,250 使用 4 フルカラーコピー 1枚 ~9,999,999 枚迄 今回 18 前回 18 使用 0 モノカラー 請求枚数 360 今回 105,132 前回 104,772 使用 360 フラック 1枚 ~9,999,999 枚迄 請求枚数 84 今回 13,031 前回 12,947 使用 84 フルカラープリント 1枚 ~9,999,999 枚迄 | 1 | 4,000.00 | 4,000 | ◇49238484 | | |
| | | | | 4 | | 4,000 | A5C4001106636 10/22~11/21 | | |
| | | | | 360 | | | | 10/22~11/21 | |
| | | | | 84 | | | | 10/22~11/21 | |
| 合計 | | | | ①お引上額 | | ②消費税等 | | = ① + ② | |
| 請求超過額 | | | | 請求額 | | 繰越額 | | | |
| | | | | (A) | | (B) | | | |

【お知らせ】 請求関連のお問い合わせにつきましては右記URLかQRコードよりお問い合わせをお願い致します

請求書番号 D220195468T

郵便番号
ご住所

5 8 3 - 0 8 5 7

大阪府 羽曳野市 誉田 4 丁目
1-1
羽曳野市役所内

P4008883-005606

ご請求先名

日本共産党
羽曳野市会議員団控室

様



口座お引落のお知らせ

拝啓、毎度格別のお引立てを頂き、厚くお礼申しあげます。
 下記の通り 22 年 12 月のお引落金額のご案内を致します。
 お取扱口座をご確認の上、お引落日の前日迄にお引落金額をご準備下さいようお願い致します。
 お引落は収納代行会社が行いますので通帳等へのご案内は下記の通りとなります。
 「SMBC (コミュニケーションバンク)」
 尚、このお引落金額の領収書は省略させていただきますので、ご了承下さい。

敬具

ページ 2

お取扱口座

| | |
|-------------|---------------------------|
| 金融機関名 | [REDACTED] |
| 種 目 | 口座No [REDACTED] |
| 口座名義人 | [REDACTED] |
| お引落金額 (A+B) | 4,400 円 お引落日 22年12月23日 |



お問い合わせ先
業務統括部

URL info-kmbj.jp

コミュニケーションバンク株式会社

| 月日 | 伝票番号 | 商品コード | 商 品 名 | 数 量 | 単 価 | 金 額 | 営業所 | E06 | 備 考 |
|-----|------|-------|------------|-------------------|-----|-------|----------------|-----|-------|
| | | | 消費税等 (10%) | | | 400 | 0729581113 | | |
| 合 計 | | | | ①お買上額 当月 前月 | | 4,000 | ②消費税等 額 (A) | | 400 |
| | | | | ご繰越 繰越額 (B) | | | = ① + ② | | 4,400 |
| | | | | | | | | | 0 |

【お知らせ】 請求関連のお問い合わせにつきましては右記URLかQRコードよりお問い合わせをお願い致します

支払証明書

| 番号 | 支払年月日 | 項目 | 支払額(円) | 支払先 | 用途及び支払内容 | 領収書を徴し得ない理由 | 備考 |
|----|------------|-------|--------|---------|-----------------|---------------------|-------------------|
| ① | 令和4年10月24日 | 資料作成費 | 10,450 | コニカミノルタ | 控室10月分コピー機チャージ代 | 銀行口座からの自動引き落としであるため | 20,900×50%=10,450 |
| ② | 令和4年11月24日 | 資料作成費 | 2,775 | コニカミノルタ | 控室11月分コピー機チャージ代 | 銀行口座からの自動引き落としであるため | 5,550×50%=2,775 |
| ③ | 令和4年12月23日 | 資料作成費 | 2,200 | コニカミノルタ | 控室12月分コピー機チャージ代 | 銀行口座からの自動引き落としであるため | 4,400×50%=2,200 |
| ④ | | | | | | | |
| ⑤ | | | | | | | |
| ⑥ | | | | | | | |
| ⑦ | | | | | | | |
| ⑧ | | | | | | | |
| ⑨ | | | | | | | |
| ⑩ | | | | | | | |
| ⑪ | | | | | | | |
| ⑫ | | | | | | | |

上記のとおり相違ないことを証明します。

令和 5年 1月 10日

会派名 日本共産党

代表者名又は議員名 笹井 喜世子



※按分により政務調査費の支出を行った場合には、「備考」欄に支払総額及び按分割合を記載すること。

No 資作-3

様式第8号(第6条関係)

11/15

領収書等貼付用紙

| | | |
|----------------------------------------------------------------------------------------------|-------------------------------------------------------------------------------------------------------------------------------------------------------------------------------------------------------------------------------------------------------------------|--|
| 支出内容 | 資料作成費 コピー用紙 | |
| 支出額 <u>14,800</u> 円 ※按分する場合 支出額のうち政務活動費として計上する額 <u>7,400</u> 円 (按分: 50%) | ※消耗品の場合 【使用場所の区分】 <input checked="" type="checkbox"/> 議会棟内会派控室 <input type="checkbox"/> 議員事務所 <input type="checkbox"/> 議会に届け出ている事務所 <input type="checkbox"/> その他 (所在地:) <input type="checkbox"/> 自宅内事務所 <input type="checkbox"/> その他 () | |

ご利用明細票

| | | | | | | | | |
|------------------------------------------------------------------------------------------------------------------------------------------------------------------------------------------------------------|---------|-----------|-------|--|--|--------------------------------------------------------------|--|--|
| お取扱日 | 店番 | 取扱番号 | | | | | | |
| 04-11-15 | | A93150002 | | | | | | |
| 取扱店 | | | | | | | | |
| 払込口座 | | | | | | | | |
| 払込金額 | *14,800 | 料金 *0 | | | | | | |
| <table border="1"> <tr> <td colspan="3">振替受付票</td> </tr> <tr> <td colspan="3"> 払込みの証拠となるものですから大切に保存して下さい。 料金には、消費税等が含まれています。 (ゆうちょ銀行) </td> </tr> </table> | | | 振替受付票 | | | 払込みの証拠となるものですから大切に保存して下さい。 料金には、消費税等が含まれています。 (ゆうちょ銀行) | | |
| 振替受付票 | | | | | | | | |
| 払込みの証拠となるものですから大切に保存して下さい。 料金には、消費税等が含まれています。 (ゆうちょ銀行) | | | | | | | | |
| 記号番号 | ***** | *****4191 | | | | | | |
| キャッシュバック率 5倍! ゆうちょデビットキャンペーン! | | | | | | | | |

※1ページに複数枚の貼り付け可。ただし、重ならないように貼り付けること。

※補足事項があるときは、余白に記入すること。

アスクルご請求書

2022年10月31日締切分

583-0883
大阪府羽曳野市
向野3-8-1



お問い合わせ番号 65099376

日本共産党羽曳野市議員団

様

C2 535861 00002/00002 65099376 UA

00825155 C15-U1

アスクル担当販売店

ブングル・ドット・コム株式会社
アフィリエイト係
東京都港区
台場2-2-2
ザ・タワーズ台場ウエスト203号



030021 920

TEL: 0120-03-1590

担当:アスクル担当者

お支払いに関するお問い合わせは担当販売店までお願い申し上げます。

TEL: 072-952-6975

FAX: 072-952-6976

お買い上げいただきましてありがとうございます。
記載の通り、ご請求申し上げます。

当月ご請求額

14,800円

うち消費税等 (

1,345円)

お支払い日 ▶ 2022年 11月 15日

お支払い方法 ▶ 郵便/コンビニ支払

対象期間

2022/10/01 ~ 2022/10/31

当月お買い上げ金額

14,800円

当月返品金額

0円

当月値引金額

0円

税率別のお買い上げ金額等は裏面に表示しています。

お支払いには、別紙の払込取扱票をご利用ください。

| 月日 / 伝票番号 / 取引区分 お申込番号 / 商品名 | 数量 | 単価(円) (税込) | 金額(円) (税込) | 備考 | 税率/グリー |
|-----------------------------------------|------|---------------|---------------|-----------|--------|
| 10/25 30805001 | | | | | |
| 972-2867 アスクル カラーペーパー A4 ピンク 1セット(500枚× | 2 | 1,850 | 3,700 | | 10.0 : |
| 972-2876 アスクル カラーペーパー A4 イエロー 1セット(500枚 | 2 | 1,850 | 3,700 | | 10.0 : |
| 972-2947 アスクル カラーペーパー A4 グリーン 1セット(500枚 | 2 | 1,850 | 3,700 | | 10.0 : |
| 972-2983 アスクル カラーペーパー A4 ブルー 1セット(500枚× | 2 | 1,850 | 3,700 | | 10.0 : |
| | *小計* | | 14,800 | ワタベマ様ご発注分 | |

様式第6号 (第6条関係)

(令和 4 年度 第 3 四半期) 政務活動費支出内訳書

会派名 日本共産党

経理責任者 南 玲



議員名

0 印

| 項目 | 資料購入費 | | | |
|------------|------------|--------|-------------------|--------|
| 支払年月日 | 用途 | 金額 (円) | 内訳 | 添付書類番号 |
| 令和4年10月4日 | 「保育情報」誌代 | 2,100 | 控室 2022年10月～12月号 | 資購-1 |
| 令和4年10月19日 | 「福祉のひろば」誌代 | 5,212 | 2022年10月～12月号 3人分 | 資購-2 |
| 令和4年10月19日 | 「住民と自治」誌代 | 9,110 | 2022年10月～12月号 3人分 | 資購-3 |
| 令和4年10月21日 | 「自治と分権」誌代 | 3,740 | 89号 3人分 | 資購-4 |
| 令和4年12月21日 | 「経済」誌代 | 3,147 | 控室 2022年10月～12月号 | 資購-5 |
| | | | | |
| | | | | |
| | | | | |
| | | | | |
| | | | | |
| | | | | |
| | | | | |
| | | | | |
| | | | | |
| | | | | |
| | | | | |
| | | | | |
| | | | | |
| | | | | |
| | | | | |
| | | | | |
| | | | | |
| | | | | |
| | | | | |
| (小計) | | | | |
| 合計 | | 23,309 | | |

様式第 8 号(第 6 条関係)

10/4

領収書等貼付用紙

| | | |
|---------|---------------------|-----------------------------------------------------------------------------------------------------------------------------------------------------------------------------------------------------------------------------------------------------|
| 支出内容 | 資料購入費 | 「保育情報」誌代 |
| 支出額 | 2,100 円 | ※消耗品の場合 【使用場所の区分】 <input type="checkbox"/> 議会棟内会派控室 <input type="checkbox"/> 議員事務所 <input type="checkbox"/> 議会に届け出ている事務所 <input type="checkbox"/> その他 (所在地:) <input type="checkbox"/> 自宅内事務所 <input type="checkbox"/> その他 () |
| ※按分する場合 | 支出額のうち政務活動費として計上する額 | |
| | (按分: %) | |

ご利用明細票

| | | | | |
|---------------------------------------------------------------------------------------------------------------------------------------------------------------------------------------------------------------------------------------------------------------------------------------------------------------------------------------------------------------------------------------|---------------------------------------------------------------------------|-----------|-----------------|---------------------------------------------------------------------------|
| お取扱日 | 店番 | 取扱番号 | | |
| 04-10-04 | | A93170011 | | |
| 取扱店 | | | | |
| 払込口座 | | | | |
| 払込金額 | *2,100 | 料金 *0 | | |
| <table border="1" style="width: 100%;"> <tr> <td style="width: 20%;">振替受付票</td> <td> 払込みの証拠となるものですから大切に保存して下さい。 料金には、消費税等が含まれています。 (ゆうちょ銀行) </td> </tr> </table> | | | 振替受付票 | 払込みの証拠となるものですから大切に保存して下さい。 料金には、消費税等が含まれています。 (ゆうちょ銀行) |
| 振替受付票 | 払込みの証拠となるものですから大切に保存して下さい。 料金には、消費税等が含まれています。 (ゆうちょ銀行) | | | |
| <table border="1" style="width: 100%;"> <tr> <td style="width: 20%;"> 振替受付票 704080 </td> <td> 月刊『保育情報』 2004年10月号(12月号) 大阪府羽曳野市野田4-1-1羽曳野市役所内 日本郵政株式会社 日 附 印 </td> </tr> </table> | | | 振替受付票 704080 | 月刊『保育情報』 2004年10月号(12月号) 大阪府羽曳野市野田4-1-1羽曳野市役所内 日本郵政株式会社 日 附 印 |
| 振替受付票 704080 | 月刊『保育情報』 2004年10月号(12月号) 大阪府羽曳野市野田4-1-1羽曳野市役所内 日本郵政株式会社 日 附 印 | | | |
| とっても便利!安心!オトク! ゆうちょデビット サービス開始! | | | | |

※1 ページに複数枚の貼り付け可。ただし、重ならないように貼り付けること。
 ※補足事項があるときは、余白に記入すること。

2022年3月25日

請 求 書

11738104

日本共産党羽曳野市会議員団 様

〒162-0837 東京都新宿区納戸町

全国保育団体協議会

代表 理事 金子

TEL : 03-6265-3171

下記のとおり御請求申し上げます

| 合計金額(税込) ￥2,100- | | | |
|---------------------------------|------------|------|--------|
| 品 目 | 数 量 | 単 価 | 金 額 |
| 月刊『保育情報』 2022年10月号～2022年12月号 | 1冊 ×3ヶ月 | 700円 | 2,100円 |
| | | | |
| | | | |

月刊

保育情報

編集 保育研究所

The Research Institute of
Early Childhood Care and Education

CONTENTS



表紙・日本の風景

- 1 巻頭随想 遠藤良子
- 2 速報 保育制度・政策の動向
待機児童数2,944人(2022年4月1日現在)
申込者の減「隠れ待機児童」は依然高水準6~8万人に
静岡・認定こども園での園バス事故を受けて、厚生労働省等事務連絡
バス送迎の安全管理の徹底求める
- 4 公教育の再編と市場化をすすめる教育「改革」 児美川孝一郎
- 20 厚生労働省／保育所等待機児童2,944人 (2022年4月1日現在)
保育所等関連状況取りまとめ (2022.8.30)
- 34 待機児童数調査の概要資料
保育所等関連状況取りまとめ等の概要資料 (2022.8.30)
令和4年4月の待機児童数調査のポイント／2022年4月1日時点の待機児童数
について／全国における待機児童数の推移／待機児童数が減少した要因／待機
児童数が多い・増加した自治体／待機児童を解消できなかった要因／保育の受け
皿確保に向けた取組について／都道府県別保育所等利用状況／保育所等におけ
る都道府県別の定員充足率
参考資料(抄) 待機児童の解消に向けた取組状況／保育の申込者数の状
況／待機児童の解消に向けた今後の取組／待機児童等の状況(年齢別)／
(参考) 保育所等利用待機児童数調査における除外4類型について
- 42 情報ファイル
●東京都小金井市／公立保育所廃止提案一廃止の財政効果試算に疑義の指摘も
●小金井市／国基準の園庭を持つ園の割合が多摩26市で最低 廃園でさらに低下
資料 多摩地域26市の国基準を満たす園庭を有する認可保育所の割合
●東京大学／経産省の補助事業で(株)ポピンスと共同講座
●群馬県太田市／未就学児の給食費助成、来年度から第1子も対象に
- 44 厚生労働省／「新子育て安心プラン」集計結果
「新子育て安心プラン」集計結果 (2022.8.30)
「新子育て安心プラン実施計画」採択市区町村一覧
- 48 バス送迎の安全管理の徹底求める／厚生労働省等
事務連絡／保育所、幼稚園、認定こども園及び特別支援学校幼稚園におけ
るバス送迎に当たっての安全管理の徹底について(再周知) (2022.9.6)

◇休載のお知らせ◇

大宮勇雄氏の〈連載第6回〉未来を創る権利と保育の未来—保育政策をどう
転換させるか—は、都合により、本号を休載とし11月号に掲載する予定です。

月刊

保育情報

編集 保育研究所

The Research Institute of
Early Childhood Care and Education

CONTENTS

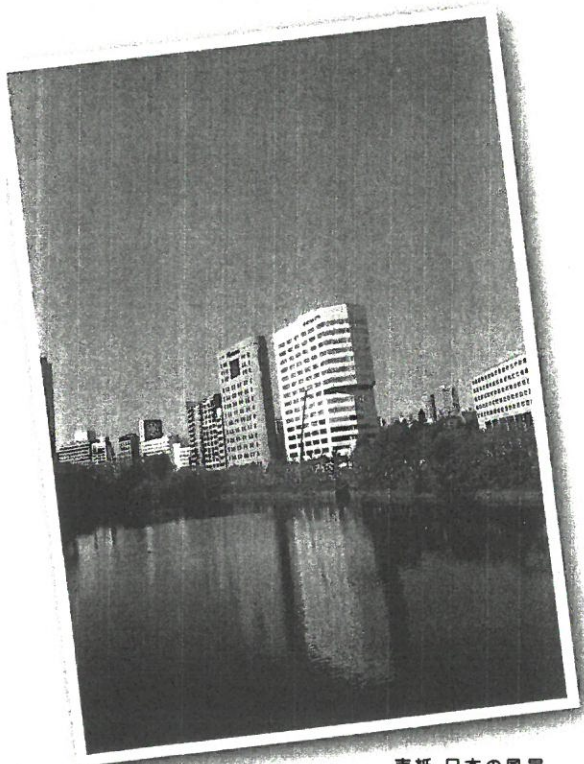

表紙・日本の風景

- 1 巻頭随想 坪井佑介
- 2 速報 保育制度・政策の動向
幼稚園等の送迎バス／安全装置設置義務化
政府の関係府省会議で方針化
物価高騰長期化／保育所等への支援さらに追加
保育所等における水熱光費のみならず建築資材費等の高騰にも対応
保育条件改善求める地方議会等での意見書採択すむ
10月からの公定価格改定／処遇改善等加算Ⅲ創設
臨時特例事業の公定価格化
- 4 (連載第6回)
未来を創る権利と保育の未来—保育政策をどう転換させるか—
低水準の「構造の質」は、わが国の保育実践にどのような困難
をもたらしているか (その4) 大宮勇雄
- 14 保育の安全対策に関する政府懇談報告と自治体への
実地監査状況確認の呼びかけ 岩狹匡志
- 17 子どもたちにもう1人保育士を！今こそ、配置基準の改善を
子どもたちにもう1人保育士を！実行委員会が目指すもの
伊佐治尚美、岡田寿美代
- 21 子どもたちにもう1人保育士を！実行委員会
子どもたちに、もう1人保育士を！
～70年以上変わらない、保育士配置基準を考えるアンケート～
集計結果の最終報告 (2022年5月)
- 40 情報ファイル
●茨城県土浦市／改善指導中の認可外保育施設で死亡事故 県は事業停止命令
●山梨県北杜市／物価高対策で10月から3月まで保育料・給食費を無償化
●岡山県／保育士確保へ修学資金貸付—無利子で最大160万円、5年勤務で返済免除も
- 41 保育制度・基準改善を求める自治体の意見書・要望③
石川県加賀市議会 (2022.3.24)、石川県小松市議会 (2022.3.24)
奈良県奈良市議会 (2022.6.15)、兵庫県高砂市議会 (2022.6.16)
埼玉県新座市議会 (2022.6.16)、福井県越前市議会 (2022.6.16)
福岡県大牟田市議会 (2022.6.24)、兵庫県伊丹市議会 (2022.6.28)
福岡県宗像市議会 (2022.7.20)、福島県喜多方市議会 (2022.9.15)
福岡県糸田町議会 (2022.9.16)、福岡県直方市議会 (2022.9.22)
沖縄県糸満市議会 (2022.9.28)、広島県広島市議会 (2022.9.29)
- 50 電力・ガス・食料品等高騰に関する保育所等への支援
事務連絡／新型コロナウイルス感染症対応地方創生臨時交付金にお
ける電力・ガス・食料品等価格高騰重点支援地方交付金を活用した
保育所・幼稚園・認定こども園等の支援について (2022.9.13)
(参考資料)
内閣府／電力・ガス・食料品等価格高騰重点支援地方交付金の創設
(2022.9.9)
事務連絡／新型コロナウイルス感染症対応地方創生臨時交付金にお
ける電力・ガス・食料品等価格高騰重点支援地方交付金を活用した
保育所・幼稚園・放課後児童クラブ・児童福祉施設等の整備費支援
について (2022.10.4)

月刊
保育情報

編集 保育研究所

The Research Institute of
Early Childhood Care and Education

CONTENTS

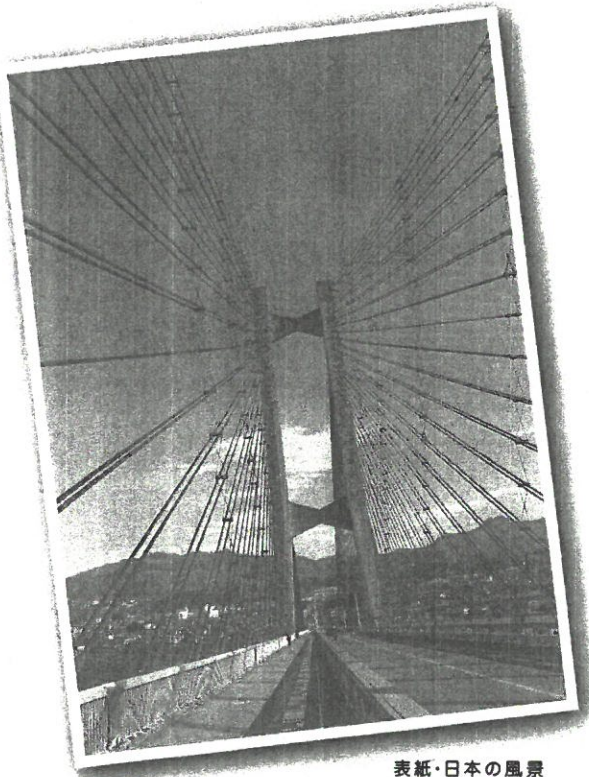

表紙・日本の風景

- 1 巻頭随想 慎 民子
- 2 速報 保育制度・政策の動向
こども家庭庁発足に向け概算要求／新規に定期預かりモデル事業
顕著な改善なく、子ども関連予算「将来的な倍増」道筋見えず
バス事故対策／施設の義務づけ強化にとどめるな
配置基準の引き上げなど職員体制の拡充を
パブリックコメント資料／厚生労働省子ども家庭局保育課「児童福祉施設の設備及び運営に関する基準等の一部を改正する省令案（概要）」令和4年11月9日
- 4 (連載第7回)
未来を創る権利と保育の未来—保育政策をどう転換させるか—
保育の未来を展望する（その1） 大宮勇雄
- 12 情報ファイル
●東京都小金井市／市長が市立保育所廃止を専決処分、
議会の不承認受け辞職・市長選へ
●京都市／2年連続・市長が保育料値上げ見送り表明
●北海道帯広市／「事業計画」より入所児童数増加で公立保育所再編計画見直し
- 13 こども家庭庁など2023年度予算概算要求
令和5年度における子ども・子育て支援新制度に関する概算要求の状況について（抄）
参考資料 令和5年度予算概算要求のポイント（こども家庭庁）
参考資料 令和5年度予算概算要求の概要（文部科学省）
令和5年度 保育関係予算概算要求の概要
推進枠 就学前教育・保育施設整備交付金（旧保育所等整備交付金分）
推進枠 保育所等改修費等支援事業
拡充 保育士養成施設に対する就職促進支援事業
拡充・推進枠 保育士修学資金貸付等事業
見直し 若手保育士や保育事業者等への巡回支援事業
見直し 保育士宿舍借り上げ支援事業
拡充・推進枠 保育体制強化事業
拡充・推進枠 保育所等におけるICT化推進等事業
拡充 家庭支援推進保育事業
拡充・推進枠 保育環境改善等事業
事項要求 保育所等における新型コロナウイルス感染症対策に係る支援
新規・推進枠 保育所の空き定員等を活用した未就園児の定期的な預かりモデル事業
新規・推進枠 ベビーシッターの研修機会の確保及び資質向上事業
拡充・推進枠 就学前教育・保育施設整備交付金

様式第 8 号(第 6 条関係)

10/19

領収書等貼付用紙

| | | | |
|---------|---------------------|-----|--------------------------------------------------------------------------------------------------------------------------------------------------------------------------------------------------------------------------------------------------------|
| 支出内容 | 資料購入費 | | 「福祉のひろば」誌代 |
| 支出額 | 5,212 | 円 | ※消耗品の場合 【使用場所の区分】 <input type="checkbox"/> 議会棟内会派控室 <input type="checkbox"/> 議員事務所 <input type="checkbox"/> 議会に届け出ている事務所 <input type="checkbox"/> その他 (所在地:) <input type="checkbox"/> 自宅内事務所 <input type="checkbox"/> その他 () |
| ※按分する場合 | 支出額のうち政務活動費として計上する額 | | |
| | | 円 | |
| | (按分:) | (%) | |

ご利用明細票

| | | |
|----------|--------|-----------|
| お取扱日 | 店番 | 取扱番号 |
| 04-10-19 | | A93110003 |
| 取扱店 | | |
| 払込口座 | | |
| 払込金額 | *4,950 | 料金 *262 |

振替受付票

払込みの証拠となるものですから大切に保存して下さい。

料金には、消費税等が含まれています。(ゆうちょ銀行)

| | |
|-----|------|
| 金額 | 4950 |
| 手数料 | 262 |
| 合計 | 5212 |

入金額 *10,212
おつり *5,000

とっても便利!安心!オトク!
ゆうちょデビット サービス開始!

2022年10月~12月号(3人分)
誌代 ¥4,950-
手数料 ¥262-

印紙税申告納付につき趣町税務署承認済

※1 ページに複数枚の貼り付け可。ただし、重ならないように貼り付けること。
 ※補足事項があるときは、余白に記入すること。

請 求 書

2022年10月1日

583-8585
大阪府羽曳野市誉田4-1-1
羽曳野市役所内

日本共産党羽曳野市会議員団 御中

大阪市天王寺区悲田院町8-1-3
電話06-6771-1655
(有)福祉のひろば
取締役 倉 康次

下記の通りご請求申し上げます。

読者番号:701057

| 摘 要 | 単価 | 数量 | 金 額 |
|---------------------------|------|----|--------|
| 福祉のひろば2022年10月号～2022年12月号 | ¥550 | 各3 | ¥4,950 |

有限会社福祉のひろば

2022年11月1日発行 第11回 | 発行所 18844572636311 | 111320

福祉のひろば 11

2022

特集

「フリースクール」実践の軌跡！
No.27 福祉のひろばから学ぶ実践

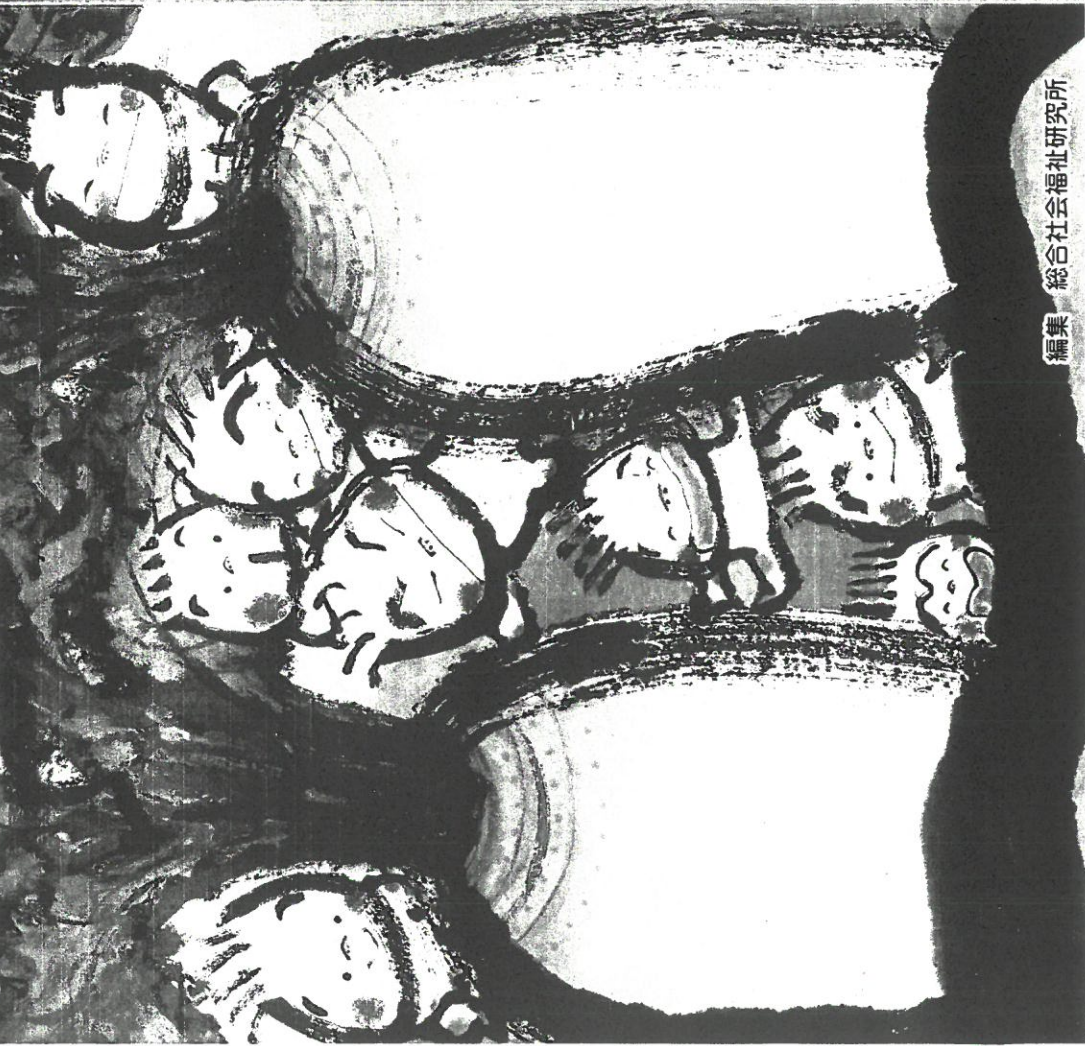

編集 総合社会福祉研究所

2022年10月1日発行 | 発行所 18844572636311 | 101010

福祉のひろば 10

2022

特集

あらためて考える、社会福祉実習の位置と役割

サブ特集

第5回「大震災から学ぶ」陸前高田学校（Ⅱ）



編集 総合社会福祉研究所

2022年12月1日発行 (毎月1回) 日発行 通巻639号 (1989年5月号より通巻1000号まで)

福祉のひろば 12

2022

特集

施設も地域も、 みんなで“暮らしの場”を考えたい



編集 総合社会福祉研究所

様式第8号(第6条関係)

10/19

領収書等貼付用紙

| | | | |
|------------------------------------------------------------------------------------------------------------------------------------------------------------------------------------------------------------------------------------------------------------------|--------|---|--------------|
| 支出内容 | 資料購入費 | | 「住民と自治」誌代 |
| 支出額 | 9,110 | 円 | |
| ※按分する場合 支出額のうち政務活動費として計上する額 | _____円 | | (按分: _____%) |
| ※消耗品の場合 【使用場所の区分】 <input type="checkbox"/> 議会棟内会派控室 <input type="checkbox"/> 議員事務所 <input type="checkbox"/> 議会に届け出ている事務所 <input type="checkbox"/> その他 (所在地: _____) <input type="checkbox"/> 自宅内事務所 <input type="checkbox"/> その他(_____) | | | |

ご利用明細票

| | | |
|----------|--------|-----------|
| お取扱日 | 店番 | 取扱番号 |
| 04-10-19 | _____ | A93110002 |
| 取扱店 | _____ | |
| 払込口座 | _____ | |
| 払込金額 | *9,000 | 料金 *110 |

| |
|----------------------------|
| 振替受付票 |
| 払込みの証拠となるものですから大切に保存して下さい。 |
| 料金には、消費税等が含まれています。(ゆうちょ銀行) |

入金額 *10,200
おつり *1,090

とっても便利！安心！オトク！
ゆうちょデビット サービス開始！

印紙税申告納付につき穂町税務署承認済

2022年10月～12月号(3人分)

誌代 ¥9,000-

手数料 ¥110-

※1ページに複数枚の貼り付け可。ただし、重ならないように貼り付けること。
 ※補足事項があるときは、余白に記入すること。

請求書

2022年10月1日

日本共産党 羽曳野市議団 御中

一般社団法人 大阪自治政策研究所
理事長 梶 哲

〒530-0041 大阪市北区天神橋1丁目13-15

大阪グリーン会館5F

Tel 06-6354-7220 Fax 06-6354-7228

請求額 ¥9,000

| 月 | 日 | 品名 | 数量 | 単価 | 掛率 | 金額 | |
|-----------|---|--------------------|----|-------|----|-------|--|
| 10 | 1 | 『住民と自治』誌代及び送料 | | | | | |
| | | 2022年10～12月 議員団3人分 | 3 | 3,000 | 1 | 9,000 | |
| | | | | | | | |
| | | | | | | | |
| | | | | | | | |
| | | | | | | | |
| | | | | | | | |
| | | | | | | | |
| | | | | | | | |
| | | | | | | | |
| | | | | | | | |
| 合計 | | | | | | 9,000 | |

同封の 郵便局払込取扱票か、下記にお振込みください。

[REDACTED]

手数料は、ご負担をお願いいたします。

住民と自治 10

2022. OCT.

JUMIN TO JICHI MONTHLY

特集 ごみ処理に民主主義を

清掃事業を市民が見えるように 捨てたごみの行方とその影響 藤井誠一郎

東京・檜原村の産業廃棄物焼却施設建設計画について 松村哲朗

ごみ処理場の立地問題と「公正」の諸相 中澤高師

一部事務組合に住民の意思を反映させることができるか 木村芳裕

処分場予定地からラムサール条約登録地へ—藤前干潟の保全活動— 亀井浩次

第64回 自治体学校in松本+Zoomを終えて

連続企画 「新型コロナ」から日本の社会を考える

第28回 「子ども食堂」がもたらすつながり 栗林知絵子

【連載】

人つながる⑯ コロナ禍の外国人技能実習生支援活動 鳥本敏明

くらしと自治と憲法と 第17回 高まる戦場化の危機の中で求められる「憲法力」の発揮 前泊博盛

検証 津久井やまゆり園事件を人権の視点から考える

第11回 連載中間まとめ—なお、論ずべきこと 井上英夫

シリーズ 地域発信 小さい林業で森を編集 第4回 地域の木を地域で使う 滝川景伍

おきなわ定点観測 第7回 与那国島での偶然の出会い—離島医療を支える医師たち 関 耕平

公民館における出会いと学び 第4回 持続可能な地域づくり 田中純子

@NEWS 入管法「改正」案とタンザニア人ゲイ・カップルの難民申請 斉藤善久

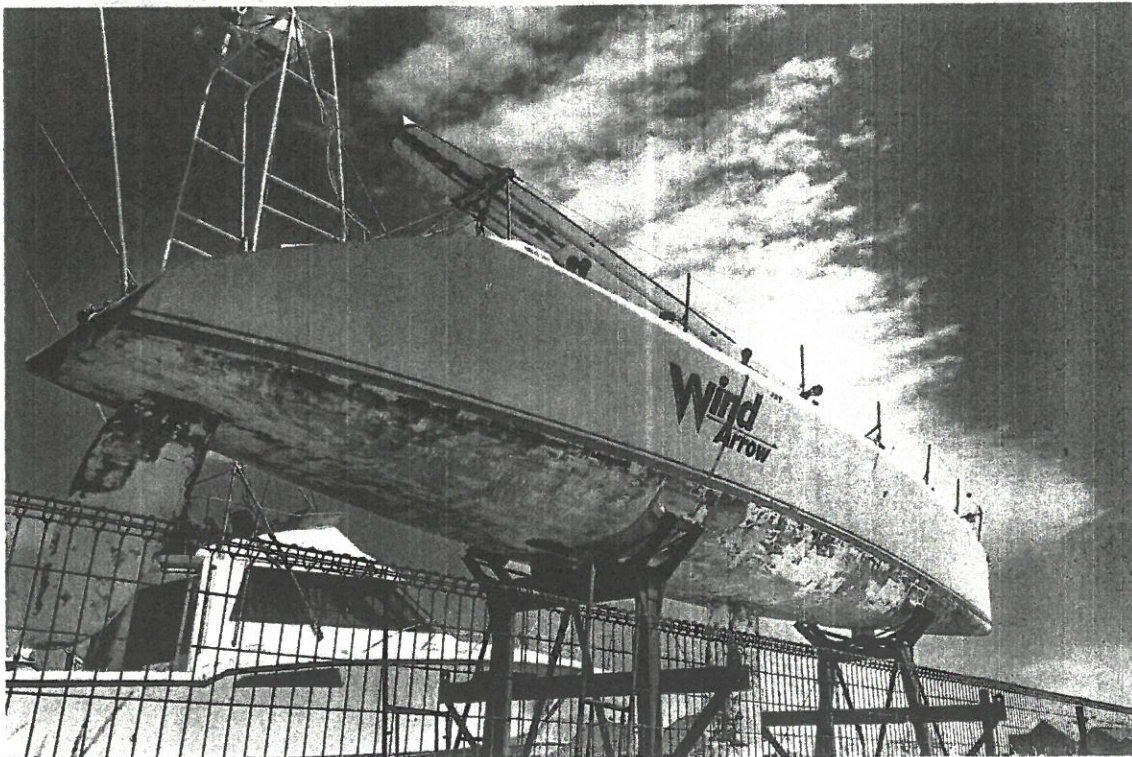

編集 自治体問題研究所

住民と自治 11

2022. Nov.

JUMIN TO JICHI MONTHLY

特集 全世代型社会保障構築会議 中間整理の論点

全世代型社会保障構築の問題点と改善に向けた課題 村田隆史

全世代型社会保障における「家族介護の是正」に係る考察 山崎光弘

多様な働き方・生き方を尊重する社会へ—勤労者皆保険・地域共生社会を中心に 濱畑芳和

現在のジェンダーバイアスを踏まえた社会進出に対する展望 田原聖子

FOCUS 図書館の貸出記録の利活用 そのメリット・デメリット 津田さほ

「いのちのとりにて裁判」の潮目が変わった 吉田雄大

映画「原発をとめた裁判長 そして原発をとめる農家たち」は本物のバンクムービーである 小原浩靖

【連載】

人つながる② 住民の自由にならない沖縄の空～子どもに安全な空を残したい#コドソラの活動～ 知念涼子

検証 津久井やまゆり園事件を人権の視点から考える

第12回 福祉施設と職員の責任を問う～「体験的社会福祉私考」を踏まえて～ 太田 顕

くらしと自治と憲法と 第18回 「国葬」と思想・良心の自由 河上暁弘

おきなわ定点観測 第8回 先島諸島の軍事要塞化に抗う—新たな島づくりという希望 関 耕平

公民館における出会いと学び 第5回 コロナ禍での公民館の挑戦 田中純子

シリーズ 地域発信 小さい林業で森を編集 最終回 第5回 未来へ続く森づくり 滝川景伍

@NEWS 沖縄の民意は揺るがず 玉城デニー知事が再選・圧勝 湧田 廣

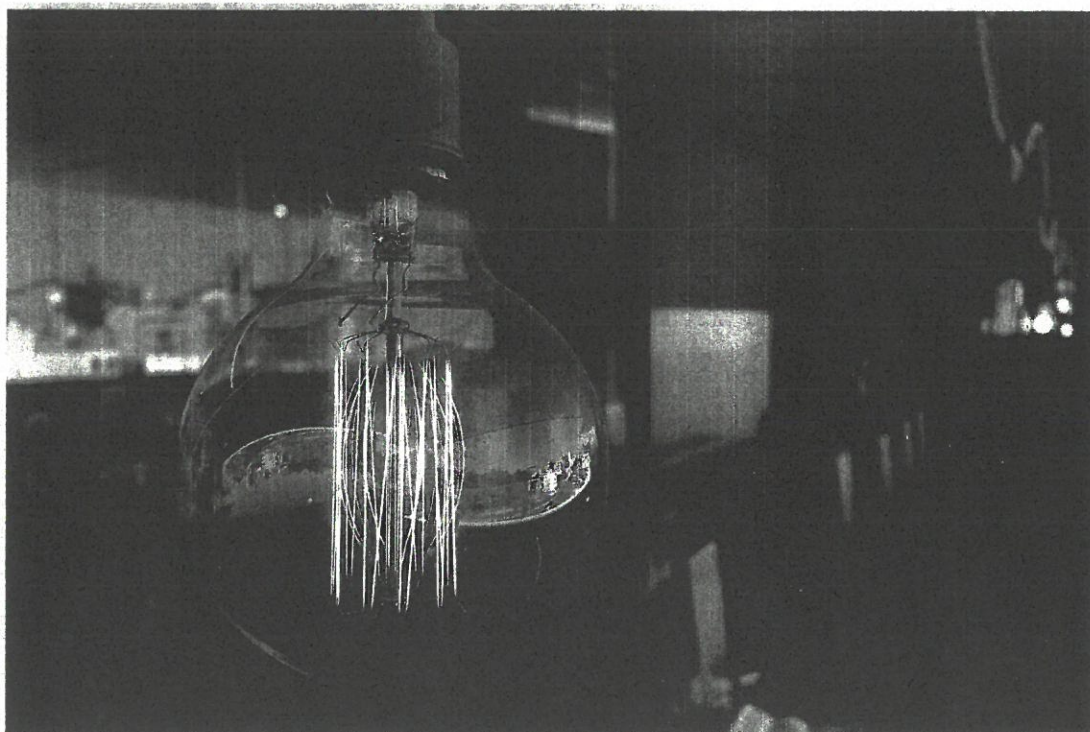

編集  自治体問題研究所

住民と自治 12

2022. DEC.

JUMIN TO JICHI MONTHLY

特集 四日市公害裁判から50年 公害から今何を学ぶか

公害経験の継承を通じた協働のまちづくり—維持可能な内発的發展に向けて— 除本理史
 多視点性による公害経験の継承—倉敷・水島の公害資料館づくり— 林 美帆
 消えないPFOA汚染—大阪府摂津市からの告発 増永わき
 住民の学習をつうじた公害経験の継承 清水万由子
 インタビュー 公害被害者救済から地域再生のまちづくり運動へ 森脇君雄/上田敏幸/傘木宏夫
 ZOOM IN 大阪・枚方市 市役所移転を止めた「市民の力」 野口光男
 FOCUS 医療を人質にマイナンバーカード取得強制 松山 洋

【連載】

人つながる② だれでも なんでも「アートスタジオ大山」—声を出せない人の声を拾う 尾曾越理恵
 検証 津久井やまゆり園事件を人権の視点から考える
 第13回 障害者権利条約日本審査の総括所見の意義 赤松英知
 くらしと自治と憲法と 第19回 日本国憲法前文の先見性 只野雅人
 おきなわ定点観測 第9回 沖縄のメディア・ジャーナリストの矜持—2人の記者との出会い 関 耕平
 公民館における出会いと学び 最終回 第6回 住民に寄り添いともに学びを創る職員 田中純子
 シリーズ 地域発信 耕作放棄地に挑み果樹園の再生を! 第1回 セカンドライフへの道のり 渡辺卓也
 @NEWS お粗末な市長暴走の顛末 辻 よし子



編集 自治体問題研究所

様式第8号(第6条関係)

10/21

領収書等貼付用紙

| | | | | | | | | | | | | | | | | | | | | | | | | | | | | | | |
|-------------------------------------------------------------------------------------------------------------------------------------------------------------------------------------------------------------------------------------------------------------------------------------------------------------------------------------------------------------------------------------------------------------------------------------------------------------------------------------------------------------------------------------------------------------------------------------------------------------------------------------|---------------------|---------|--------------------------------------------------------------------------------------------------------------------------------------------------------------------------------------------------------------------------------------------------------|-----|-----|--|--|--|-----|------|----|--|----------|-------|-------|----------|-----|----|--------|------|------------|--|-----|-------|--|--|------|--|--|--|
| 支出内容 | 資料購入費 | | 「自治と分権」誌代 | | | | | | | | | | | | | | | | | | | | | | | | | | | |
| 支出額 | 3,740 | 円 | ※消耗品の場合 【使用場所の区分】 <input type="checkbox"/> 議会棟内会派控室 <input type="checkbox"/> 議員事務所 <input type="checkbox"/> 議会に届け出ている事務所 <input type="checkbox"/> その他 (所在地:) <input type="checkbox"/> 自宅内事務所 <input type="checkbox"/> その他 () | | | | | | | | | | | | | | | | | | | | | | | | | | | |
| ※按分する場合 | 支出額のうち政務活動費として計上する額 | | | | | | | | | | | | | | | | | | | | | | | | | | | | | |
| | 円 | (按分: %) | | | | | | | | | | | | | | | | | | | | | | | | | | | | |
| キャッシュサービスご利用明細 毎度ありがとうございます。 お取引内容をお確かめのうえ、 お持ち帰りください。 | | | 89号(3人分) 誌代 ¥3,000- 手数料 ¥440- | | | | | | | | | | | | | | | | | | | | | | | | | | | |
| <table border="1" style="width:100%; border-collapse: collapse;"> <tr> <td style="width:20%;">取引銀行</td> <td style="width:30%;">取引店</td> <td style="width:50%;">座番号</td> </tr> <tr> <td> </td> <td> </td> <td> </td> </tr> <tr> <td>取扱店</td> <td>お取引日</td> <td>時刻</td> </tr> <tr> <td> </td> <td>04-10-21</td> <td>09:37</td> </tr> <tr> <td>お取引内容</td> <td>お取引金額(円)</td> <td>手数料</td> </tr> <tr> <td>振込</td> <td>¥3,300</td> <td>¥440</td> </tr> <tr> <td colspan="2">お取引後の残高(円)</td> <td>おつり</td> </tr> <tr> <td colspan="2">*****</td> <td> </td> </tr> <tr> <td colspan="3" style="text-align: center;">IC認証</td> </tr> </table> | | | 取引銀行 | 取引店 | 座番号 | | | | 取扱店 | お取引日 | 時刻 | | 04-10-21 | 09:37 | お取引内容 | お取引金額(円) | 手数料 | 振込 | ¥3,300 | ¥440 | お取引後の残高(円) | | おつり | ***** | | | IC認証 | | | |
| 取引銀行 | 取引店 | 座番号 | | | | | | | | | | | | | | | | | | | | | | | | | | | | |
| | | | | | | | | | | | | | | | | | | | | | | | | | | | | | | |
| 取扱店 | お取引日 | 時刻 | | | | | | | | | | | | | | | | | | | | | | | | | | | | |
| | 04-10-21 | 09:37 | | | | | | | | | | | | | | | | | | | | | | | | | | | | |
| お取引内容 | お取引金額(円) | 手数料 | | | | | | | | | | | | | | | | | | | | | | | | | | | | |
| 振込 | ¥3,300 | ¥440 | | | | | | | | | | | | | | | | | | | | | | | | | | | | |
| お取引後の残高(円) | | おつり | | | | | | | | | | | | | | | | | | | | | | | | | | | | |
| ***** | | | | | | | | | | | | | | | | | | | | | | | | | | | | | | |
| IC認証 | | | | | | | | | | | | | | | | | | | | | | | | | | | | | | |
| お振込明細またはご案内 電話 カ)オオツキノシヨテン様 ニホンキョウサントウ様 電話番号 072-958-1111 取扱番号 300011 *印紙税を納付しない場合は*印で消しております。→ | | | | | | | | | | | | | | | | | | | | | | | | | | | | | | |
| 印紙税申告納付につき東 税務署承認済 | | | | | | | | | | | | | | | | | | | | | | | | | | | | | | |

※1ページに複数枚の貼り付け可。ただし、重ならないように貼り付けること。
 ※補足事項があるときは、余白に記入すること。

請求書

日本共産党羽曳野市会議員団 様

コード 62757

2022年4月15日

〒113-0033
文京区本郷2-27-16 2F

株式会社 大月書

電話 03-3813-XXXX

FAX 03-3813-XXXX

| | |
|------|--------|
| 請求金額 | ¥3,300 |
|------|--------|

| 書名 | 書名コード | 冊数 | 本体価格 | 正味 | 正味金額 |
|----------|-------|----|-------|-----|--------|
| 自治と分権89号 | 79189 | 3 | 1,000 | 100 | 3,000 |
| 消費税 | | | | | 300 |
| 合計 | | 3 | | | ¥3,300 |

お振込は以下の口座までお願いいたします。

お名前とあわせて上記コードのご入力にご協力ください

XXXXXXXXXX
XXXXXXXXXXXXXXXXXXXXXXXXXXXX
XXXXXXXXXXXXXXXXXXXXXXXXXXXXXXXXXXXXXXXXXXXX
XXXXXXXXXXXXXXXXXXXXXXXXXXXXXXXXXXXXXXXXXXXX

自治と分権

autumn
2022

季刊

自治労連・地方自治問題研究機構
Jichiroren Institute of Local Government

no.
89

特集 コロナ危機における 自治体職員の労働実態と課題

座談会 ● 過労死ラインを超える自治体職員の 労働実態と労働組合の役割

寺西笑子 (全国過労死を考える家族の会代表世話人) / 山口真美 (弁護士・自治労連弁護団)

山本民子 (保健師・江東区職労委員長) / 司会・小山国治 (研究機構事務局長・自治労連副中央執行委員長)

コロナ禍の自治体職員の「働き方」

長時間労働の常态化と過労死問題をめぐって

黒田兼二 (明治大学名誉教授)

「支えの公務」回復へ新多数派づくり

非正規公務員運動強化への試論

竹信三恵子 (ジャーナリスト)

デジタル田園都市国家構想の

概要と問題点

中山徹 (奈良女子大学教授)

● 首長インタビュー

石井登志郎さん

(兵庫県西宮市長)



西宮市内を流れる夙川

様式第8号(第6条関係)

12/21

領収書等貼付用紙

| | | | | |
|--------------------------------|---------|--|--------------------------------------------------------------------------------------------------------------------------------------------------------------------------------------------------------------------------------|--|
| 支出内容 | 資料購入費 | | 「経済」誌代 | |
| 支出額 | 3,147 円 | | ※消耗品の場合 | |
| ※按分する場合 支出額のうち政務活動費として計上する額 | 円 | | 【使用場所の区分】 | |
| (按分: %) | | | <input type="checkbox"/> 議会棟内会派控室 <input type="checkbox"/> 議員事務所 <input type="checkbox"/> 議会に届け出ている事務所 <input type="checkbox"/> その他 (所在地:) <input type="checkbox"/> 自宅内事務所 <input type="checkbox"/> その他 () | |

領 収 証

日本共産党 羽曳野市会議員 様

No. _____

★ 3,147 -

但 雑誌「経済」 22年10月~12月号

22年 12月 21日 上記正に領収いたしました

内 訳

税抜金額 _____
消費税額等(%) _____

収 入
印 紙

コクヨ ウケ-1097



日本共産党河南地区委員

〒583-0872 羽曳野市はびきの5-8-1
TEL 072-952-XXXX



※1 ページに複数枚の貼り付け可。ただし、重ならないように貼り付けること。
※補足事項があるときは、余白に記入すること。

請求書 20 年 12 月 / 日 No. _____

日本共産党
羽曳野市議会 様
下記のとおり御請求申し上げます

日本共産党
〒583-0872 羽曳野市はびきの5-1-1
TEL 072-952-1122

税込合計金額 ¥ 3,147- 税率 8% 消費税

| 品名 | 数量 | 単価 | 金額 (税抜・税込) | 摘要 |
|------------|----|------|------------|----|
| 1 雑誌「経済」 | 3 | 1049 | 3147 | |
| 2 10月~12月号 | | | | |
| 3 | | | | |
| 4 | | | | |
| 5 | | | | |
| 6 | | | | |
| 7 | | | | |
| 8 | | | | |
| 9 | | | | |
| 10 | | | | |
| 11 | | | | |
| 12 | | | | |
| 合計 | | | ¥3147 | |

経済

新日本出版社

11

No.326 2022

緊急企画◆

物価高騰が襲うくらし・経済

問われる食料・エネルギー・円安政策 福田泰雄

生活と営業守る緊急対策 湯浅和己／家計簿調査から

電気代と電力市場 薄木正治／天然ガス・LNG市場 萩村 武

中小企業 原材料費の影響 池田泰秋／肥料・飼料高騰 真嶋良孝

特集◆地域から日本農業を考える

田代洋一 農林業センサスから見る課題

- 北海道 市川 治／菅原 優(東北) 中村勝則
- 甲信越 細野賢治(九州) 佐藤加寿子
- 近畿 小濱 武(都市農業) 後藤光蔵

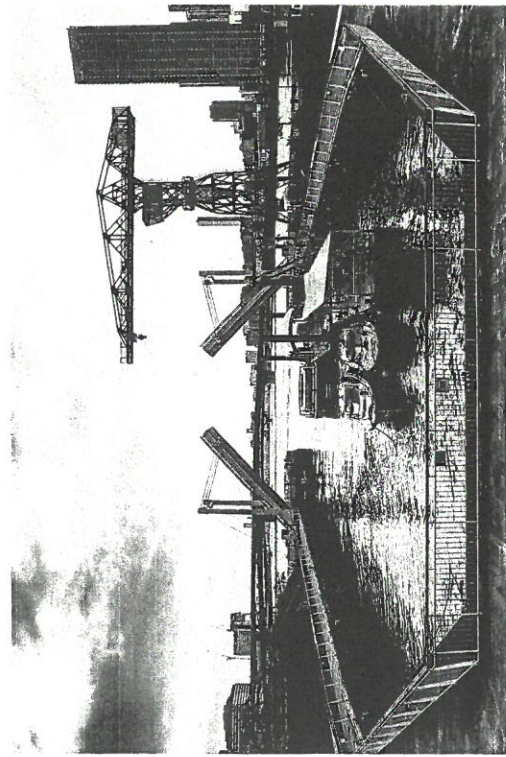

学問の自由を考える 小森田秋夫

経済

新日本出版社

10

No.325 2022

座談会◆ 山田健太×吉永磨美×須藤春夫

戦争報道とメディア ジャーナリズムは生きているか？

特集◆ いまこそ高等教育を無償へ

漸進的無償化公約の10年 渡部昭男

高等教育における授業料無償化の動向 石井拓児

欧州における高等教育の無償化 フランスの事例 岡山 茂

コロナ危機が浮き彫りにした課題 光本 滋

経済と会計のオルタナティブ

【誌上討論】 小栗崇賢／内野一樹
山口不二夫／松田真由美

吉田敬一 コロナ危機後の日本経済

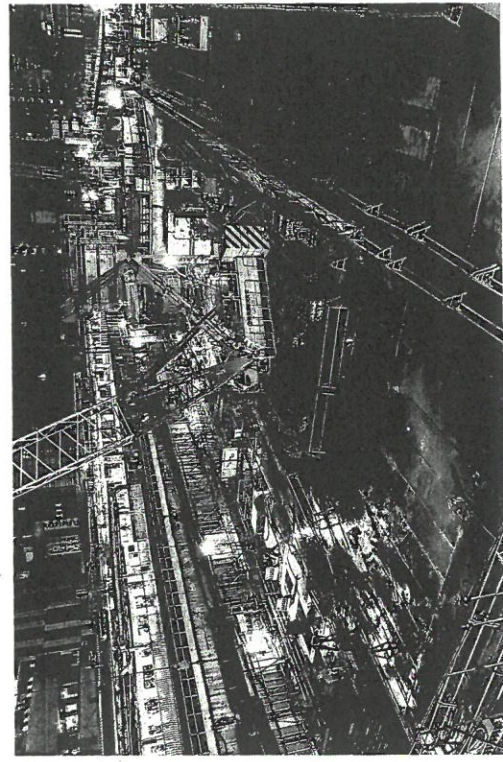

新日本出版社

経済

12

No.327 2022

◆特集◆

大軍拡と日本経済

戦争する国づくりの危険

垣内 亮×山田博文×友寄英隆×佐々木憲昭×金子豊弘
誌上研究会 「軍事費2倍化」は何をもたらすか

自衛隊はどう変わりつつあるのか 山田 朗

「軍事費GDP比2%以上」の財政構造 梅原英治

軍事大国と社会保障 大砲かバターか 芝田英昭

経済安保法の危険な仕掛け 井原 聰

非伝統的金融政策とバブル、インフレ 松本 朗

尾林芳匡

自治体民営化はじきまどまだか

長沢栄治

中東政治を動かすものと変革

