

羽曳野市立図書館

利用案内

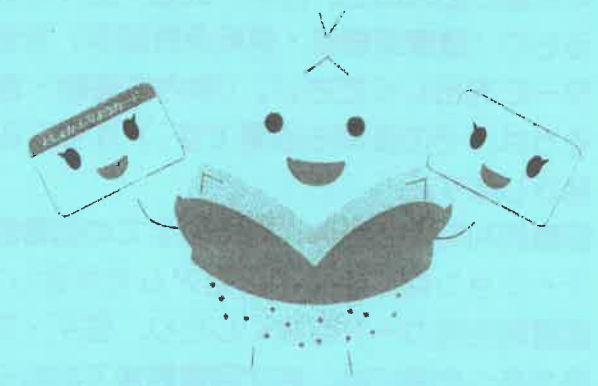

開館時間・休館日

中央図書館 平日 10:00~20:00
 土日祝 10:00~18:00
 休館日 毎週月曜日(祝日含む)

古市図書館 10:00~17:30
 休館日 毎週月・火曜日(祝日含む)

陵南の森・丹比・羽曳が丘・東部図書館
 10:00~18:00
 休館日 毎週金曜日(祝日含む)

ブックステーションはびきのコロセアム
 13:30~16:30
 ☆開館日 火曜・木曜・土曜日

全図書館 毎月最終水曜日

(※12月を除く・祝日の場合は翌日)

特別資料整理期間・年末年始(12/29~1/4)

2022.10.1 改定

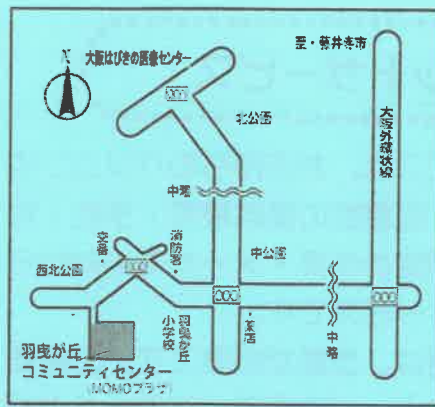

羽曳が丘図書館

〒583-0865
 羽曳野市羽曳が丘西2-5-1
 TEL 072 (957) 5553
 FAX 072 (957) 5580
 近鉄バス「羽曳が丘西2丁目」
 停留所下車すぐ
 羽曳が丘コミュニティセンター
 「MOMOプラザ」内

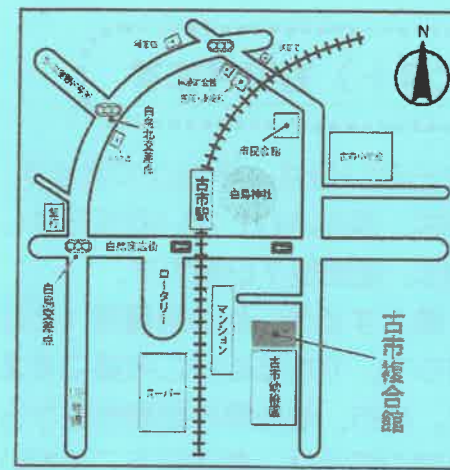

古市図書館

〒583-0852
 羽曳野市古市4-2-9
 (古市複合館2階)
 TEL 072 (958) 0050
 FAX 072 (956) 7867
 近鉄南大阪線「古市」駅下車
 徒歩5分
 ※駐車場はありません。

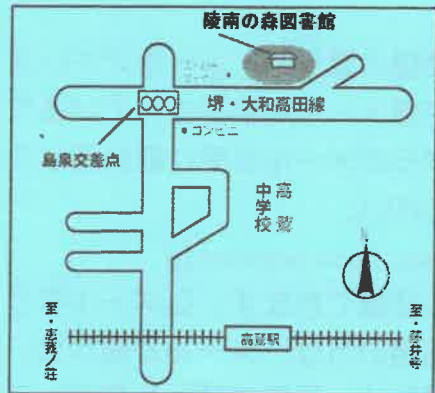

陵南の森図書館

〒583-0881
 羽曳野市島泉8-8-1
 TEL 072 (952) 2750
 FAX 072 (955) 5015
 近鉄南大阪線「高鷲」駅下車
 北へ徒歩10分



中央図書館

〒583-0854
 羽曳野市軽里1-1-1
 TEL 072 (950) 5501
 FAX 072 (950) 5502
 電車: 近鉄南大阪線「古市」駅
 下車 西へ徒歩10分
 バス: 近鉄バス「軽里1丁目」
 停留所すぐ
 生活文化情報センター
 「LICはびきの」内

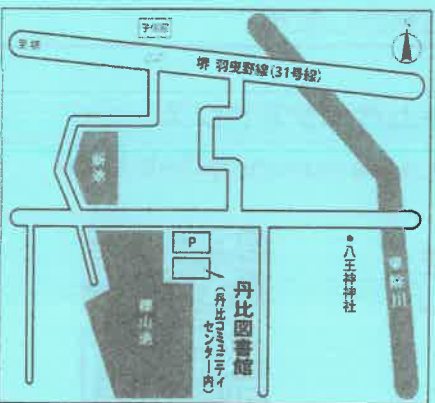

丹比図書館

〒583-0875
 羽曳野市裡山251-1
 TEL 072 (937) 2355
 FAX 072 (937) 2388
 近鉄バス「野村」停留所下車
 東へ5分
 丹比コミュニティセンター
 「丹治はやプラザ」内

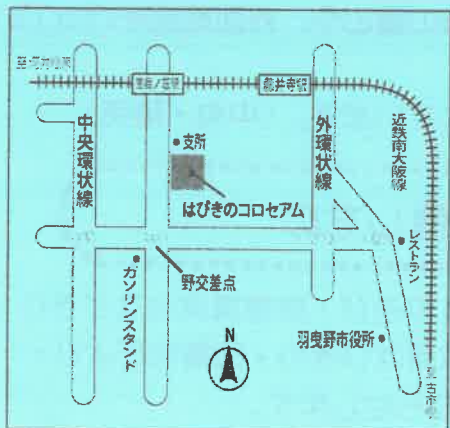

ブックステーション はびきのコロセアム

〒583-0885
 羽曳野市南恵我之荘4-237-4
 TEL 072 (937) 7210
 FAX 072 (937) 7210
 近鉄南大阪線「恵我之荘」駅下車
 南へ徒歩15分
 「はびきのコロセアム」内

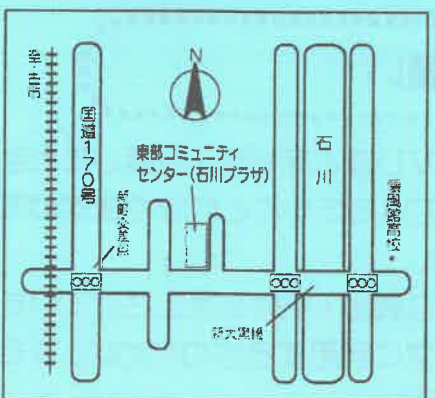

東部図書館

〒583-0852
 羽曳野市古市1541-1
 TEL 072 (950) 2002
 FAX 072 (958) 9110
 新町交差点を東へ5分
 東部コミュニティセンター
 「石川プラザ」内

はじめて本を借りるには

- ◇ 羽曳野市内にお住まいの方、通勤・通学されている方なら、どなたでも本を借りていただけます。
- ◇ 申込書に記入の上、住所・氏名・生年月日を確認できるもの（健康保険証・運転免許証等）を添えてカウンターにお出してください。（市内に通勤・通学されている方は、その証明も必要です。）すぐに利用カードを発行します。
- ◇ 図書館利用カードは、市内の全ての図書館、ブックステーションはびきのコロセアムで共通して使えます。
- ◇ 図書館利用カードをなくしたり、住所・氏名などの変更があった時には、必ず図書館までお知らせください。
- ◇ 図書館利用カードの有効期間は5年間です。

本を借りるとき

- ◇ 借りる本と図書館利用カードを、カウンターまでお持ちください。
- ◇ 図書・雑誌・紙芝居をあわせて、全図書館の合計でひとり15冊まで借りることができます。
- ◇ CD・DVDなどは、図書とは別に、全図書館の合計でひとり3点まで借りることができます。
- ◇ 貸出期間は2週間です。

本を返すとき

- ◇ 市内のどこの図書館でも返すことができます。
- ◇ 図書館が閉まっている時は、ブックポストをご利用ください。ただし、CD・DVDなどはこわれますので、ポストには入れないでください。
- ◇ 同じ本を続けて借りたい時は、来館または電話でお申し出ください。次に予約がなければ、1回に限り延長できます。ただし、返却期限を過ぎている場合は、その日数を差し引きます。
（電話での延長は返却期限内に限ります）

予約（リクエスト）もできます

- ◇ 読みたい本が見つからない時は、予約ができます。
- ◇ その本が貸出中の時は、返却されしだいお知らせします。取り置き期間は、連絡後7日間です。
- ◇ 図書館にない本は、購入するか、他の図書館（府立図書館など）から借りて、できるだけご希望にそえるようにしています。なお、他府県の図書館等からのお取り寄せをご希望の場合は、郵送料をご負担いただきますので、あらかじめご了承ください。
- ◇ 図書は15冊まで、CD・DVDなどは当市で所蔵しているものに限り、3点まで予約できます。

コピーサービス

- ◇ 著作権法第31条に基づいて、図書館の資料に限り、複写することができます。複写料金はモノクロ1枚10円・カラー（中央のみ）1枚30円です。（ブックステーションはびきのコロセアムを除く）

目の不自由な方のために

- ◇ 大活字本・録音図書の貸出や、対面朗読を行っています。
- ◇ 拡大読書器も設置しています。（中央・陵南）

催しもの

- ◇ おはなし会・手づくり遊び・読書講演会などを行っています。日程は広報はびきの・図書館だより・ホームページでお知らせします。

インターネットサービス

- ◇ インターネットサービスは、お手持ちのパソコンやスマートフォンから、図書館の資料検索・予約・利用状況の確認・貸出期間の延長・メールでのお知らせなどが利用できるサービスです。
- ◇ 初めて利用される時は、登録が必要です。図書館利用カードをご用意の上、ご自身でパスワードの設定をしてください。
- ◇ メールでの連絡をご希望の場合は、メールアドレスの登録が必要です。迷惑メール対策をされている方は、下記のアドレスからのメールを受け取れるように設定しておいてください。
yoyaku@info-a.lics-saas.nexs-service.jp
- ◇ メールアドレスは2つ登録できます。Gメールなどのフリーメールをご利用の方は、メールが届かないなどのトラブルが多いため、複数のメールアドレスを登録されることをお勧めします。

羽曳野市立図書館ホームページアドレス

<https://www.lics-saas.nexs-service.jp/habikino/>

こちらのQRコードを
読み込んでください→



お願い

- ◇ 図書館の本やCD・DVDなどを紛失・汚損したときは、同じものを弁償していただくこととなりますので、大切に扱ってください。
- ◇ 返却が遅れると、新たな貸出・予約を停止させていただくことがあります。次に利用する方のために、返却期限は必ずお守りください。