



主な公共施設

支 所	☎072-955-0583 FAW072-930-2144
羽曳野市民会館	☎072-958-2311 FAW072-958-2312
LICはびきの (生活文化情報センター)	☎072-950-5500 FAW072-950-5505
はびきのコロセアム	☎072-937-3123 FAW072-937-3124
市民体育館(西浦)	☎072-958-2340 FAW072-958-3614
陵南の森総合センター (老人福祉センター・ 公民館・図書館)	☎072-952-2751 FAW072-952-1303
陵南の森生きが情報センター (テレワークセンター)	☎072-931-1900 FAW072-931-2112
MOMOプラザ	☎072-957-5553 FAW072-957-5580
丹治はやプラザ	☎072-937-2355 FAW072-937-2388
石川プラザ	☎072-950-2002 FAW072-958-9110
保健センター (休日急病診療所)	☎072-956-1000 FAW072-956-1011
人権文化センター	☎072-955-4556 FAW072-955-7042
青少年児童センター	☎072-952-0032 FAW072-937-8580
白鳥児童館	☎072-957-4900 FAW072-957-4900
青少年センター	☎072-958-0050 FAW072-956-7867
エコプラザはにふ (中央スポーツ公園)	☎072-959-3567 FAW072-959-3568
時とみどりの交流館 (峰塚公園管理棟)	☎072-942-6647 FAW072-942-6647
道の駅しらとりの郷・羽曳野総合棟 (休業日:毎週木曜日・年末年始)	☎072-957-6900 FAW072-957-6910
子育て支援センターふるいち	☎072-958-3308 FAW072-958-3350
子育て支援センターむかひの	☎072-953-6361 FAW072-953-6361
向野老人いきいの家	☎072-952-0033 FAW072-952-0033
給食センター	☎072-958-2306 FAW072-958-1082
社会福祉協議会	☎072-958-2315 FAW072-958-3853
シルバー人材センター	☎072-959-0555 FAW072-959-0333
柏原羽曳野藤井寺消防組合	☎072-958-0119 FAW072-958-9900
羽曳野警察署	☎072-952-1234 FAW072-952-2531
藤井寺保健所	☎072-955-4181 FAW072-939-6479
藤井寺郵便局	☎072-954-2601 FAW072-938-8591
柏羽藤環境事業組合	☎072-976-3333 FAW072-976-3331
クリーンピア21(火曜日休み)	☎072-975-2580 FAW072-975-2577
健康ふれあいの郷 グラウンド・ゴルフ場 (休業日:毎週木曜日・年末年始)	☎072-950-6611 FAW072-950-3888
茶山テニスコート (土・日・祝日のみ)	☎072-959-8836

市税のお知らせ

■「市税催告コールセンター」を開設しています

市税(市・府民税、固定資産税、軽自動車税、法人市民税)の納期限から一定期間を過ぎ、納付確認ができない方に、オペレーターより未納のお知らせと、納付のご案内をします。

開設時間 (月)~(金) 9:00 ~ 17:30、第2・3(火) 9:00 ~ 20:00、第3(日) 9:00 ~ 17:30
※ (土)、上記以外の(日祝)、年末年始の業務は行いません。

【振り込み詐欺など不審電話にご注意!!】「市税催告コールセンター」から、還付金の案内や納付のためにATMの操作を求めることは一切ありません。

■市税の滞納処分を強化しています

●滞納処分による換価実績(平成28年4月~平成29年3月)

市税の滞納は、期限内に納税された市民との公平性を欠き、市の財政を圧迫、住民サービスに支障をきたします。督促状の送付後も未納または納付相談のない方に対し、調査を行い、滞納処分(給与、預金、生命保険、不動産などの差押)を強化しています。また、長期・高額の滞納事案は「大阪府域地方税徴収機構」へ引き継ぎ、滞納整理を行っています。

財産の種類	換価による税収額
債権 (給与、預金、保険など)	本税 49,136,437 円
	督促手数料 123,184 円
	延滞金 9,272,322 円
	合計 58,531,943 円

■市税の催告書を送付します

市税が滞納になっている方へ、7月中旬に催告書を送付します。納付がお済みでない方は、催告書に同封の納付書にて、すみやかに納付をお願いします。事情により一括納付できない場合は、税務課納税担当で相談をしてください。

問合せ 税務課納税相談担当 ☎ 072-958-1111 内線 1440・1441・1450

固定資産税のお知らせ

■固定資産税・都市計画税の減免制度 対象者は、要件すべてに該当する納税義務者です。

①納税義務者が平成29年1月1日現在で65歳以上、障がい者、寡婦または寡夫のいずれかであること。

②納税義務者および当該納税義務者と生計を一にする者の全員が、住民税均等割非課税限度額以下の所得であること。

③所有する固定資産が自己居住用だけで、所有家屋の延床面積が70㎡以下であること。

④固定資産税および都市計画税の年税額(土地・家屋)の合計が5万円以下であること。

[減免額] 申請日以後に到来する納期に納付すべき税額の2分の1の額

[申請期限] 各納期限まで

■改修された住宅に対する固定資産税の減額

要件を満たす住宅改修を行った場合、申告により工事完了日の翌年度分が減免されます。※工事完了日より3カ月以内に申告してください。

耐震改修	昭和57年1月1日以前に建築された住宅
バリアフリー改修	※高齢者などが住居する、平成19年1月1日以前に建築された住宅 (※高齢者など…改修工事完了年の翌年1月1日における年齢が65歳以上の方。要介護認定または要支援認定を受けている方。障がいのある方。)
熱損失防止(省エネ)改修	平成20年1月1日以前に建築された住宅

工事費(自己負担額)が50万円を超える(平成25年3月31日までの契約分は30万円以上)改修工事を行った、上記の住宅に対する固定資産税が対象です。

問合せ 税務課固定資産税担当 ☎ 072-958-1111 内線 1541

老人医療(一部負担金相当額等一部助成)医療証(黄色)をお持ちの方へ

○7月末に、8月1日以降から使用できる新しい医療証(青色)を送付します。

○自立支援医療(精神通院)および結核に係る医療を要件に老人医療証をお持ちの方には、受給者証または患者票の有効期間までの医療証を発行します。

○特定医療費(指定難病)を要件に老人医療証をお持ちの方は、更新申請が必要です。書類提出が必要な方には、案内を送付しております。有効期間内の特定医療費(指定難病)受給者証を提出してください。※すでに新しい受給者証を提出されている方は、再度提出していただく必要はありません。

問合せ 保険年金課 ☎ 072-958-1111 内線 1340

国民健康保険からのお知らせ

■平成 29 年度国民健康保険料 (本算定) 納入通知 7 月中旬に送付

平成 29 年度保険料率をもとに世帯の年間保険料を算定し、仮算定 (4 ～ 6 月) 保険料を差し引き、7 月から翌年 3 月までお納めいただくものです。詳細は、納入通知書に同封のしおりをご覧ください。

■ 8 月 1 日更新の「国民健康保険高齢受給者証」 7 月下旬に送付

問合せ 保険年金課 ☎ 072-958-1111 内線 1760

後期高齢者医療制度のお知らせ

■ 8 月から利用する「後期高齢者医療被保険者証 (桃色)」 7 月中旬に送付

■平成 29 年度「保険料額決定通知書」 および「納入通知書」 7 月中旬に送付

■保険医療機関等での自己負担割合・・・医療機関での自己負担割合は、「一般の方は 1 割」、「現役並み所得者は 3 割」となります。毎年 8 月 1 日現在で当該年度 (4 月から 7 月までは前年度) の「住民税課税所得 (各種所得控除後の所得)」により定期判定を行います。

現役並み所得者として 3 割負担と判定された場合でも、下記の要件に該当するときは、申請 (基準収入額適用申請) により、申請された月の翌月から 1 割負担に変更することができます。詳しい内容は、お問い合わせください。

○同一世帯に被保険者がお一人のみの場合

→被保険者本人の平成 28 年中の収入額が 383 万円未満のとき。

○同一世帯に被保険者が複数いる場合

→被保険者の平成 28 年中の収入の合計額が 520 万円未満のとき。

○同一世帯に被保険者がお一人のみで、かつ、同一世帯に 70 歳以上 75 歳未満の方がいる場合

→被保険者本人の平成 28 年中の収入額が 383 万円以上の場合で、被保険者本人および 70 歳以上 75 歳未満の方の平成 28 年中の収入の合計額が 520 万円未満のとき。

■後期高齢者医療限度額適用・標準負担額減額認定証の更新

限度額適用・標準負担額減額認定証は、医療機関に入院・通院した際に、窓口で保険証と併せて提示すると、医療費・食事代の負担が軽減されます。対象者は、住民税非課税世帯に属する被保険者です。8 月 1 日から有効となる認定証の交付を受けるためには、①～③をお持ちの上、7 月中に保険年金課まで申請手続きが必要です。

①後期高齢者医療被保険者証 ②認め印 ③すでに 90 日を超えてご入院されている非課税世帯で、低所得Ⅱの世帯の方は、入院時食事代領収書

問合せ 保険年金課 ☎ 072-958-1111 内線 1741・1744

高年介護課からのお知らせ

■平成 29 年度介護保険料納入通知書 (決定通知書) を 7 月中旬に送付

今回の保険料は、確定した平成 29 年度市民税の課税状況などにより算定。

【納付方法】 介護保険料は原則、年金天引きにより納めていただきますが、次に該当する方は、納付書または口座振替で金融機関などを通じて納めてください。

○年金受給額が年額 18 万円未満の方 ○ 65 歳の誕生日から 6 カ月以上経過していない方 ○本市に転入されて 6 カ月以上経過していない方 など

■新しい「介護保険負担割合証」を要支援・要介護認定を受けている方に送付

7 月末までに新しい「介護保険負担割合証 (うすみどり色)」を送付します。

8 月 1 日から介護サービスを利用する際に必ず提示してください。

■保険料の納め忘れはありませんか

保険料が滞納になると督促や延滞金が加算され、介護サービス利用時に、期間に応じて制限を受けます。納め忘れがないかご確認ください。災害などやむを得ない理由があり保険料を納めることが困難な場合はご相談ください。

1 年以上滞納	サービスを利用したときの費用を一旦全額負担し、後日申請により保険給付費が支払われます。
1 年 6 カ月以上滞納	上記の申請後も保険給付の一部、または全部が一時的に差し止めされたり、滞納保険料に当てられることがあります。
2 年以上滞納	サービスを利用するときに利用者負担が 3 割 (通常 1 割または 2 割) になる期間が発生し、高額介護 (介護予防) サービス費が受けられなくなります。

問合せ 高年介護課 ☎ 072-958-1111 内線 1370・1371・1395・1399

℡ 072-950-2536

－ 制度・お知らせ －

休日・夜間相談窓口の開設

市役所 (代表) ☎ 072-958-1111

市税 (市役所本館 1 階②窓口)	
休日窓口	7 月 30 日 (日) 10:00 ～ 15:00
夜間窓口	7 月 20 日 (木) 18:00 ～ 20:00
問合せ: 税務課納税担当 内線 1440・1441・1450	

国民健康保険・後期高齢者医療保険 (市役所本館 1 階③窓口)	
休日窓口	7 月 30 日 (日) 10:00 ～ 15:00
夜間窓口	7 月 20 日 (木)・26 日 (木) 18:00 ～ 20:00
問合せ: 保険年金課 内線 1750・1751	

受取期間が終了したマイナンバーカード・返戻された通知カードの受取

■マイナンバーカード (市民課・支所)

【持物】 持参品は通知はがきを参照。

■通知カード (市民課)

【持物】 本人もしくは同一世帯人が本人確認書類 (運転免許書などの顔写真つき書類なら 1 点。それ以外の書類は 2 点以上) を持参。

問合せ [市民課] ☎ 072-958-1111
内線 1670、[支所] ☎ 072-955-0583 (直通)

はびきの中学生 study-O (7 月・8 月)

『分かればきっと、おもしろい』

[東教室: 市役所]	
7 月 1 日 (土)・2 日 (日)・23 日 (日)	
8 月 26 日 (土)・27 日 (日)	
[西教室: あいあいハウスおよび支所]	
7 月 2 日 (日)・23 日 (日)	
8 月 26 日 (土)・27 日 (日)	

※参加中学生、随時受付中!

※中学生に勉強を教える大学生サポートスタッフを募集中! 詳しくは、市ウェブサイトまたは担当まで。

問合せ 政策推進課

特命プロジェクトチーム

☎ 072-958-1111

内線 3530



軽自動車検査協会大阪主管事務所 和泉支所の事務所移転

移転先 和泉市伏屋町 1-13-3

☎ 050-3816-1842

開始日 7 月 18 日 (火) より

※現在の和泉支所は 7 月 14 日 (金) まで。

問合せ 税務課総務担当

☎ 072-958-1111 内線 1570・1571

7月は下水道事業受益者負担金の納付月です(7月初旬に納付書を送付)

○初年度に納めていただく方の納付方法は、一括納付と分割納付があります。

- ・一括納付は、初年度の納付限定で、第1期の納期限、7月31日(月)までに全額を納めていただく納付方法で、『納期前納付の報奨金』を差し引いた金額で納付していただけます。なお、初年度の納付限定のため、7月31日(月)を過ぎると一括納付用納付書は使えません。
- ・分割納付は、3年6期に分け、表の納期限で納付していただきます。

○分割納付2年目の方は「平成28年」、3年目の方は「平成27年」の「7月」に送付した納付書で、表の納期限で納付してください。納付書を紛失された方は、下水道総務課までご連絡ください。

※取扱い金融機関(納付書裏面を参照)、市役所、支所で、各納期限までに納付をお願いします。

期別	納期限
平成29年度1期	平成29年7月31日
平成29年度2期	平成29年12月25日
平成30年度1期	平成30年7月31日
平成30年度2期	平成30年12月25日
平成31年度1期	平成31年7月31日
平成31年度2期	平成31年12月25日

問合せ 下水道総務課 ☎ 072-958-1111 内線 2360

広報紙等掲載のお詫びと訂正

【市議会だより編集委員会よりお詫びと訂正】

市議会だより平成29年6月号の2ページ「第1回定例会で審議された案件と議決結果」の表中、下から5行目におきまして掲載誤りがございました。

(誤) 議案提出議案1	児童虐待防止対策の抜本強化を求める意見書	即日原案可決
(正) 議案提出議案1	羽曳野市議会政務活動費の交付に関する条例の制定について	即日原案可決

1ページ下段「平成28年第2回定例会日程」は「平成29年」の誤りでした。

【陵南の森公民館よりお詫びと訂正】

広報5月号13ページ「陵南の森公民館サークル一覧」の定期活動日の曜日に誤りがございました。

(正) 93	韓国語	羽曳野韓国語会話グループ	第1・3	10:20~11:50	卓開英二	957-0852
--------	-----	--------------	------	-------------	------	----------

お詫びして、訂正申しあげます。

樹木の無償配布

地域の方が協同で、多くの方の目に触れる場所(敷地の接道部やコミュニティスペースなど)での緑化活動です。

対象 ○町会・住宅・学校・PTAなど団体の皆さんと地域の方々 ○工場などの社員と地域の方々など

樹木の種類(高木)

キンモクセイ	サザンカ	ヤマザクラ
ヤマモモ	イロハモミジ	コブシ
サルスベリ	ソメイヨシノ	ハクモクレン
ハナミズキ	セイヨウカナメ(レッドロビン)	

○1カ所あたり高木10本以上の申請が配付条件です。

○配布数量には限りがあり、ご希望本数が確保できない場合があります。

○樹木は、地植えしてください。

○樹種は変更する場合があります。

申込 みどり推進室にある府指定申請書に、ご記入・提出ください。

締切 8月25日(金)

配布日 平成30年3月予定

問合せ 道路公園課 みどり推進室
☎ 072-958-1111 内線 2430

大阪菊花会・福助苗販売

大阪菊花会主催

日時 7月23日(日) 13:00~

会場 陵南の森総合センター藤棚の下

問合せ 大阪菊花会 花川

☎ 090-3275-6360

道路公園課みどり推進室

☎ 072-958-1111 内線 2430

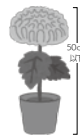

研志会会員による無料法務・法律相談

相続・遺言、許認可、社会保険・労働問題などの相談を、弁護士、行政書士、土地家屋調査士、社会保険労務士などが担当。

日時 7月30日(日) 13:30~16:30

会場 市役所A棟中・東会議室

申込・問合せ 要予約 研志会理事
城 ☎ 0721-69-8050

はびきのおもちゃ病院

日時 7月9日(日) 9:00~12:00

場所 市役所別館2階

※部品交換が必要な場合は実費負担になります。

問合せ 羽曳野市社会福祉協議会
☎ 072-958-2315

ー 募集 ー

留守家庭児童会 放課後児童支援員の補助員(日々雇用) 募集

定員 5人程度

対象 高校卒業以上~平成29年度中に満67歳になる方まで

賃金 時給1,010円 ※社会保険、福利厚生は加入なし

勤務 通常 平日12:45~17:45

問合せ 社会教育課 ☎ 072-958-1111
内線 4510・4520

保育士・業務員(非常勤職員等)の登録募集

こども課までご登録ください。登録後、各職種の欠員などが生じた場合は、随時面接および採用を行います。※登録は採用を確約するものではありません。

職種 市立保育園の保育士・業務員
対象 [保育士] 保育士資格を有する方。[業務員] 調理師免許をお持ちの方を優先。

登録方法 履歴書および保育士証を持参または送付してください。

選考 履歴書・面接など

勤務条件 採用の区分により異なります。詳細は、面接などの際にお伝えします。

申込・問合せ こども課

☎ 072-958-1111 内線 1232

(市役所本館1階)

市ウェブサイトもご確認ください。

自衛官募集

《パイロット・ハイテク技術に挑戦》

■航空学生

対象 [海上・航空自衛隊] 日本国籍を有する高卒者(見込含)または高専3年次修了者(見込含) [海上] 18歳以上23歳未満 [航空] 18歳以上21歳未満

受付 7月1日(出)~9月8日(金)

試験日 9月18日(月・祝)

■一般曹候補生

対象 日本国籍を有する18歳以上27歳未満の者。

受付 7月1日(出)~9月8日(金)

試験日 9月16日(出)~18日(月・祝)の内1日

■自衛官候補生

対象 日本国籍を有する18歳以上27歳未満の者。

受付 随時受付

問合せ 自衛隊大阪地域協力本部

富田林地域事務所

☎ 0721-24-3799 FAX 0721-24-3999

第7回 羽曳野市 図書館を使った 調べる学習コンクール

募集作品 図書館の本などを使った
「調べ学習」の作品

対象 市内在住・在学の小・中学生

調べるテーマ 自由

募集 9月1日(金)～29日(金)必着

申込・問合せ 市立小・中学校に通う
児童生徒の方は、通っている学校
へ。それ以外の小・中学校に通う
方は、次へ郵送または持参ください。
〒583-8585 誉田 4-1-1
学校教育課 調べる学習コンクール係
※詳細は、ポスター・リーフレットを
ご覧ください。

— 講座 —

PC 講習会「ワード・表活用講座」 受講者募集 羽曳野 IT サポート会

8月 3日(木)	ワードでつづる私の日記
8月 10日(木)	ワードでつづる請求書
8月 17日(木)	ワードでつづる私の便箋

時間 各教室 13:30～16:30

会場 市民会館 4 階研修室

(PC: Windows7)

対象 20 歳以上の市内在住・在勤
の初心者の方

費用 1,300 円 (3 回、テキスト代含)

定員 14 人 (応募多数の場合は抽選)

申込 往復はがきに、郵便番号、住所、
氏名(ふりがな)、電話番号(無記
入無効)、生年月日、返信面の表面
に郵便番号、住所、氏名を明記し、
ご応募ください。7月10日(月)必着。
〒583-8585 誉田4-1-1

羽曳野市社会福祉協議会 気付

羽曳野 IT サポート会 宛

問合せ 羽曳野 IT サポート会 本田

☎ 072-939-3733

携帯 090-5169-9031

※その他の講座内容など詳細は、
お問い合わせください。

「ボランティア パソコン講座」 受講者募集 (パソコン交流館)

①エクセル入門講座 7月10日(月)・

17日(月)・24日(月) 9:30～11:30

②エクセル活用講座 7月11日(火)・

18日(火)・25日(火) 9:30～11:30

会場 市民会館4階 第12会議室

定員 若干名

費用 1,800 円 (1 回 600 円) 初回
の講習日に一括でお支払いください。
テキスト代込み。※返金はいたしません。

申込・問合せ 電話申込 (複数受講可)
パソコン交流館 国沢

☎ 072-956-4197

携帯 090-3725-2528

パソコンサークル ステップ

受講者募集 [個別指導]

パソコン・スマホ・タブレット操作。

日時 7月7日・14日・28日(金)

10:00～11:00、11:00～12:00

7月18日・25日(火) 15:40～16:40

会場 LIC はびきの 3 階

費用 1 時間 1,200 円

定員 各時間 4 人 (予約制、先着順)

持物 ノートパソコン・スマートフォ
ン・タブレット (レンタル可。台数
制限有。要予約)

申込・問合せ 電話申込。

パソコンサークル ステップ 山田

携帯 090-6608-5799

※その他の講座内容など詳細は、
お問い合わせください。

スマホで見れるホームページ

Jimdo 作成勉強会参加者募集

ブログのように簡単に更新できる無
料のホームページを作ってみませんか?

日時 7月24日・31日・8月7日(月)

10:00～11:45

費用 1,500 円 (3 回)

対象 パソコンメールのできる方

持物 ノートパソコン (windows7 以
降)・筆記用具

定員 10 人 (先着順)

会場 LIC はびきの 3 階 小会議室 B

申込・問合せ 7月6日(日)より受付
はびきのうえぶ 携帯 090-9168-0562
メール izumi@kinkiweb.net

平成 29 年度 パソコン要約筆記 奉仕員養成講座受講生募集

難聴や中途失聴でお困りの方に、
内容を文字で伝える活動です。

日時 7月15日～12月9日(土)

全 13 回 9:30～12:00

(初回は9:00～)

場所 市役所別館2階 研修室また
は市役所 A 棟東中会議室

定員 15 人

費用 テキスト代 1,000 円

対象 タッチタイピング、パソコンの
基本操作が可能な方。セキュリティ
ソフトを導入していて、インターネッ
トの環境が整っている方。ノートパ
ソコンを持参できる方。

申込・問合せ 7月12日(火)締切
福祉支援課 ☎ 072-947-3823 (直通)

マン・ツーマンパソコンセミナー

■ワード基礎・応用5回

■エクセル基礎・応用5回

■デジカメ1回

日時 ① 9:30～11:30 ② 12:30～
14:30 ③ 15:00～17:00

※曜日・時間帯、応相談(土)日(祝)休み

費用 各講座 10,000 円 (デジカメ
2,000 円) ※テキスト代込

申込・問合せ 電話受付 (随時)

陵南の森生きがい情報センター内
河内飛鳥 UNIC 会

☎ 072-931-1900

携帯 090-2065-6575 (佃)

※つながらない時は携帯電話におか
けください。

カラオケ入門講座受講生募集

日時 7月6日(木) 13:30～15:30
7月14日(金) 10:00～12:00
場所 陵南の森老人福祉センター
2階 大広間
講師 近藤 登志子 氏
費用 700円(2回分) ※申込み時に、お支払いください。
対象 市内在住の60歳以上で、陵南の森老人福祉センター使用証をお持ちの方。(使用証が無い方は、事務所にて交付します。身分証明書を持参ください。)
定員 80人 定員になりしだい締切。
申込 7月3日(月) 10:00～12:00
陵南の森総合センター事務所横
主催：問合せ 陵南の森老人福祉センタークラブ連絡協議会事務局
☎ 072-952-2751

特化型創業支援セミナー

本市でこれから創業される方(主に飲食業・理美容業)を対象に、創業に関するノウハウが無料で学べる創業支援セミナーを開催します。セミナーを受けていただくと創業に関するさまざまな優遇措置を受けることができます。
日時 7月20日・27日、8月3日・10日(木) 全4回 19:00～21:00
場所 富田林商工会 会議室(富田林市粟ヶ池町2969-5 市民会館内)
定員 20人
問合せ 羽曳野市商工会
☎ 072-958-2331
市役所 観光課
☎ 072-958-1111 内線 2740

ひとり親家庭等のための

就業支援講習会受講生募集

①パソコン初級 ワード試験対策
日時 9月9日(土)～10月28日(土)
全7回 10:00～16:00
定員 20人
②日簿簿記3級受験対策
日時 9月9日(土)～11月18日(土)
全10回 9:30～15:30
(講習①②とも9月23日(土)を除く)
定員 15人

《講習①②共通》
対象 母子家庭の母・父子家庭の父・寡婦
費用 5,000円(教材費込み)
場所 大阪府谷町福祉センター
受付 7月10日(月)～8月9日(水)(当日消印有効) ■往復はがきに①希望講座名②住所③氏名④年齢⑤職業⑥電話番号(自宅・携帯)⑦受講動機⑧保育希望者は子の氏名・年齢(対象:2歳～小学校入学前)を記入の上お申し込みください。応募多数の場合は抽選。
申込・問合せ 〒540-0012 大阪市中央区谷町5-4-13 大阪府谷町福祉センター内 大阪府母子家庭等就業・自立支援センター ☎ 06-6762-9498

ボランティア・市民活動わくわく講座

こどもとあそぶボランティア養成講座 一緒に遊び、お話、食べたりするボランティアです。	
■知ろう!ボランティアと「こどもの遊びの世界」について学ぶ。	
日時 7月26日(木) 13:30～15:00	場所 エコプラザはにふ(伊賀5-6-38)
■体験しよう!こどもと一緒に作って食べよう。	
日時 8月3日(木) 10:00～13:00	場所 丹治はやプラザ 調理室(榎山251-1)
■体験しよう!こどもと遊ぼう。	
日時 8月10日(木) 13:30～15:30	場所 丹治はやプラザ 集会室・交流室

講師 夏休みこどもの家実行委員会 **対象** 市内でボランティア活動できる方
定員 先着5人 **持物** エプロン・三角巾・マスク(8月3日のみ)
費用 食費のみ実費をいただきます。
申込・問合せ 羽曳野市社会福祉協議会
☎ 072-958-2315(直通) ☎ 072-958-1111 内線 1936

はびきの市民大学 前期講座「聴講」・市民大学公開講座

講座① 笑顔は、健康の源(原動力)	[日時] 7月2日・9日・16日(日)	10:30～12:00
講座② グローバル社会を生きる知恵	[日時] 7月2日・9日・16日(日)	13:00～14:30
講座③ 近代建築の歴史	[日時] 7月5日・12日・19日・26日(水)	10:30～12:00
講座④ 地域に貢献し、地域を創造する	[日時] 7月12日・19日(水)	13:00～14:30
講座⑦ 知って得するお金の講座	[日時] 7月20日・27日(木)	13:00～14:30
講座⑧ 伝統ゲームの世界	[日時] 7月6日・13日・20日(木)	15:00～16:30
講座⑨ 近畿日本鉄道を識る	[日時] 7月1日・8日・15日(土)	10:30～12:00
講座⑩ 日本が直面する課題と展望	[日時] 7月1日・8日・15日(土)	13:00～14:30

■LICで創作エイサーを踊ってイベントに出演しよう!
日時 8月5日(土)・6日(日)・12日(土) 10:00～12:00 ※イベント本番 8月20日(日)
場所 LICはびきの内 **対象** 小学3年生以上(小学生は保護者同伴、大人も受講可)
定員 先着20人 **講師** 上出 吉則 氏(さすらいのエイサー伝道師)
■琉球列島のグスクとは何かー世界遺産の城(グスク)を知るー
沖縄の観光スポット「グスク」の謎に迫ります。
日時 8月12日(土) 14:00～15:30 **場所** LICはびきの内 **定員** 先着30人
講師 山本 正昭 氏(沖縄県立博物館・美術館 主任学芸員)

費用 [前期講座:1回につき800円(当日支払)]
[創作エイサー:1,000円(初日支払)] [グスク講座500円(当日支払)]
申込・問合せ はびきの市民大学(軽里1-1-1)へ来館・電話・FAX申込。先着順
[前期講座]当該講義日の1週間前から前日まで。定員になりしだい締切り。
[創作エイサー]7月29日(土)まで [グスク講座]7月3日(月)～8月5日(土)
※各講座の詳細は市民大学ウェブサイトもしくは ☎ 072-950-5503 へ。

男女共生セミナー参加者募集

「きっと家事が楽しくなる!

～スーパー主婦の家事ワザ紹介～

家事をしている人!したことがない人!男性、女性、お子さんも!みんなで楽しみながら家事をする方法やワザをスーパー主婦が紹介します!
日時 8月5日(土) 10:00～12:00
会場 市役所 別館2階 研修室
講師 山田 亮 氏(家事ジャーナリスト、楽家事ゼミ主宰)
※NHK「助けて!きわめびと」に出演されました。

対象 市内在住、在勤、在学の方
定員 先着順30人
費用 500円 ※中学生までは無料ただし、保護者同伴
申込・問合せ

7月25日(火)までに電話・FAX・メールにてお申し込みください。
[FAX・メール申込の場合]
各項目をご記入ください。
①セミナー名 ②氏名 ③住所
④電話番号 ⑤年齢
人権推進課 ☎ 072-947-3606(直通)
FAX 072-958-8061
メール jinkensuishin@city.habikino.lg.jp

各コミュニティセンター教室
受講生募集(指定管理者：株式会社クリーン工房)

【申込について】

- 各施設窓口で申込用紙に記入
- 申込時に費用持参
- 教室の欠席による返金不可
- 先着順、定員になりしだい締切り
-

■MOMOプラザ(以下)

問合せ ☎ 072-957-5553

フリースタイル キッズジャズダンス

クラス①3歳～6歳 ②6歳～12歳

日時 7月6日～9月28日

①16:00～②17:00～

(7月27日、8月10日・31日、9月7日を除く毎週木)

講師 yuki氏

費用 ①3,600円/月 ②3,900円/月

申込 7月1日(出) 9:00 から受付

韓国語教室(中級・上級) 受付中

日時 7月1日～9月30日

(7月15日・29日、8月12日、9月9日を除く毎週出)

費用 3,000円/月(テキスト代別)

ベーシックヨガ教室

日時 7月6日～9月28日 19:00～

(7月27日、8月10日・31日、9月7日を除く毎週木)

講師 長谷川 香奈子氏

費用 4,620円/期

申込 7月1日(出) 9:00 から受付

ゆかた着付け教室 受付中

日時 7月11日(火)～13日(木)

[午前]10:00～ [午後]14:00～

[夜間]18:00～(13日のみ夜間なし)

場所 はびきの庵円想

対象 女性(高校生以上) 費用 500円

夏休みわくわく教室(小学生対象)

～陶器のお茶碗に絵を描こう～

日時 7月30日(日) 10:30～

費用 1,000円(材料代)

対象 小学生以上 親子参加可

申込 7月8日(出)～23日(日)受付

※3人以上で開講

MOMO マルシェ(手作り市) 開催予定。

詳細は8月号でお知らせします。

.....

■石川プラザ(以下)

問合せ ☎ 072-950-2002

歌声くらぶ

日時 7月18日、8月22日、9月

19日(火) 14:00～15:30

講師 喜多光三氏 費用 510円(1回)

申込 当日会場で受付13:30～

やさしいヨガ教室(2期) 受付中

日時 7月13日～9月21日

14:00～15:30(8月17日・31日、
を除く毎週木)

講師 田中 陽子氏 費用 4,620円

フラダンス教室(2期) 受付中

日時 7月11日～9月19日

(8月1・15日、9月12日を除く毎週(火))

①初心者 9:30～10:30

②経験者 10:35～11:35

講師 田中千恵氏 費用 各4,110円

土曜ベーシックヨガ教室(2期) 受付中

日時 7月1日～9月30日

10:00～11:30(7月15日・22日、
8月12日、9月9日・23日を除く
毎週(土))

講師 岸本 千景氏 費用 4,620円

**ベビーヨガマッサージと赤ちゃん
の抱き方講座(新教室) 受付中**

対象 2カ月～2歳児と保護者

日時 7月12日～9月27日(火)

①9:30～10:30 ②10:45～11:45

(8月2日・16日・23日、9月13
日を除く毎週(火))

講師 山口 真奈美氏 費用 4,110円

夏休み子ども土曜クラブ 受付中

日時 7月29日、8月19日・26日

(出)9:30～10:45

対象 小学3年～6年生

費用 300円(1回)

フリーマーケット

日時 7月2日(日) 10:00～13:00

.....

■丹治はやプラザ(以下)

問合せ ☎ 072-937-2355

リフレッシュヨガ教室(2期) 受付中

日時 7月5日～9月27日

10:00～(7月26日、8月16日・
30日、9月13日を除く毎週(火))

講師 藤井 美由紀氏 費用 4,620円

太極拳教室(2期) 受付中

日時 7月5日・26日、8月9日・23

日、9月13日・27日(火) 13:30～

講師 加藤 紀子氏 費用 3,080円

歌声くらぶ 当日受付

日時 7月25日、8月29日、9月

26日(火) 14:00～

講師 喜多光三氏 費用 510円(1回)

女性のための体操・瞑想・癒し

ヨガ教室(2期) 受付中

日時 7月4日～9月26日

13:30～(7月25日、8月15日・
29日、9月12日を除く毎週(火))

講師 松谷 恵美氏 費用 4,620円

河内音頭踊り体験教室 受付中

日時 7月7日・21日・28日(金)13:30～

講師 藤扇流師範 藤扇 寿々祥氏

費用 1,000円(3回分)

丹治はやこども祭り(400人限定)

ゲーム、かき氷、フランクフルトなど

対象 小学生以下

日時 7月23日(日) 11:00～

費用 500円 チケット制(ゲーム代・景品付)
7月1日前売り開始

広
告

市民会館主催の教室および催し
(指定管理者：株式会社みのりの里)

■市民会館 ☎ 072-958-2311
○申込は直接、市民会館の窓口まで。
○受付時に定員を超えた場合は抽選。
※受講料は返金できません。

歌声くらぶ

日時 7月11日(火) 10:00～11:30
講師 喜多光三氏
費用 510円(初回1,230円歌集代込)
申込 当日9:30から受付

太極拳教室(第2期)受付中

日時 7月8日・22日、8月5日・19日、
9月9日・16日(土) 13:00～15:00
講師 野村祥子氏 定員 20人
費用 3,000円(6回分)

瞑想ヨーガ教室(第2期)受付中

日時 7月12日・19日・26日、8月
2日・9日・23日、9月6日・13日・
20日(木) 13:00～14:30
講師 松谷恵美氏 定員 20人
費用 4,500円(9回分)

消しゴムはんこで工作(親子参加限定)

消しゴムはんこを捺してオリジナル
の写真フレーム(お子様)やエコバック
(親御様)を作ろう!
日時 8月4日(金) 14:00～16:00
講師 西岡明子氏
費用 親子1組1,500円(材料費込)
子ども1人追加ごとに500円
定員 8組
受付 7月1日(土)10:00～24日(月)

はみんぐ南河内 7月の教室

- ①運動・歩く脳トレ スクエアステップ
毎月第4(金) 10:00～
費用 500円 対象 どなたでも
- ②みんなの食育講座(ヘルシークッキング)
減塩：夏野菜の麴漬けと夏バテ対策
日時 7月25日(火) 10:00～11:30
費用 500円(材料費、レシピ込み)
定員 10人
- ③天然酵母と国産小麦粉のパン講座
日時 7月11日(火) 9:30～12:30
費用 2,000円(材料費、レシピ
など込み)
申込・場所・問合せ はみんぐ南河内
(野々上4-6-16野々上マンション103)
☎ 072-976-5255 FAX 072-976-5256

「羽曳野からだ塾」開催

(大阪はびきの医療センター府民公開講座)
「白内障手術について」※手話通訳あり
日時 7月22日(土) 14:00～16:00
会場 大阪はびきの医療センター
2階第一会議室(はびきの3-7-1)

①	「白内障について」 辻川睦 医師(眼科医長)
②	「白内障手術の実際」 森岡幸憲 医師(眼科副部長)
③	「術前・術後の看護の実際」 細井建吾 看護師(9A病棟)

費用 無料 定員 先着100人
※駐車場利用の方、駐車券を会場まで
お持ちください。
申込・問合せ 電話・FAXにてお申
し込みください。☎ 072-957-2121
(平日の9:30～17:00)、FAX 072-
957-6285 (FAX申込：氏名・参加
人数・来院方法・連絡先を明記)
7月20日(木) 締切
大阪はびきの医療センター事務局 藤原

夏はクリーンピア21のプールへ

■プログラム会員募集
会員でない方もプールは一時利用可
能。入場料だけで参加できる「アクアピ
クス」「アクアエクササイズ」もありま
す。
問合せ プール ☎ 072-975-2580、
各教室・スクール・ジム
☎ 072-975-2588

－ 催し －

**ギャラリーはびきの
神々の微笑 小灘一紀 神話展**

期間 8月6日(日)まで
場所 ギャラリーはびきの
(市役所東玄関横)
入館無料
開館 9:00～17:00
(月)～(日) ※祝日は閉館
問合せ 市民協働ふれあい課
☎ 072-958-1111 内線 1082・1081



夏休み体験講座・親子で陶芸

日時 7月22日(土) 10:30～12:30
会場 時とみどりの交流館(峰塚公園
噴水前)
定員 5組(小学生と保護者)
費用 1,500円 申込 7月5日(火)～
問合せ 陶冶会 小谷 ☎ 072-956-1413

夏休みのクール&パワースポット

～滝畑ダム探検～
滝畑ダムの監査廊を探検。「磨崖仏」

の見学もします。
開催日 7月21日(金)・29日(土)・30日(日)、
8月5日(土)・6日(日)・10日(木)・19日(土)・
20日(日)・22日(火)・24日(木) 1日1回
定員 1日25人(予約制、先着順)
申込 7月10日(月)よりメール、FAX 受付
問合せ 大阪府南河内農と緑の総合
事務所 滝畑ダム分室
☎・FAX 0721-62-3672(平日9:00
～17:00) メール minami-no-mi-gl2@
gbox.pref.osaka.lg.jp
[滝畑ダム探検]で検索

**羽青指デイキャンプ2017
真夏の一日、野外活動体験!**

日時 8月6日(日)
9:30受付 18:30解散(予定)
場所 グレープヒルスポーツ公園内
キャンプ場「ふれ愛広場」
対象 市内在住・在学の小学3年～
6年生で、夏の暑さに対応できる人
定員 先着 約60人程度
費用 1人1,000円(申込時に支払)
※原則参加費は返金しません。ただし、
荒天や主催者事情による中止の場合
は、全額返金します。
申込・問合せ 7月4日(火)～7日(金)
9:00～17:30 社会教育課まで直
接申込のみ。代理申請可。
【申込事項】住所・氏名・電話番号・
緊急連絡先(携帯番号など)・年齢・
学校名・学年・性別・生年月日
羽青指キャンプ事務局(市役所別館
3階 社会教育課)
☎ 072-958-1111 内線 4460

たそがれコンサート♪

日時 7月22日(土) 18:30開演
場所 LIC はびきの 交流広場
曲目 ジャパニーズ・グラフィティー ～グ
ループ・サウンズ・コレクション～ ほか
問合せ 羽曳野市民ウインドオーケストラ
課 080-2447-2968
メール habikinowind@yahoo.co.jp

**牛乳パック内側の和紙利用
紙すきしてはがき作り(無料)**

日時 8月10日(木) 10:30～12:00
会場 クリーンピア21 2階 工作室
持物 エプロン、クリアファイル、「は
がき」に挟む押し花など
問合せ はびきの生活学校 美村
☎ 072-956-0875

近つ飛鳥博物館 夏季企画展

百舌鳥・古市古墳群を世界遺産に！

－この夏、きみは古墳を知る－

大阪が誇る百舌鳥・古市古墳群では、多くの調査・研究が行われています。今回の企画展は、最新成果を交え、古墳群の特徴や価値を紹介。皆様にわかりやすく伝えていきます。期間中は、関連行事を開催。詳細は、[近つ飛鳥] ウェブサイトを検索。

期間 7月15日(土)～9月10日(日)

休館日：毎週月(7月17日(祝)開館、18日(火)休館)

時間 9:45～17:00(展示室入館は10:00～16:30)

場所 近つ飛鳥博物館 特別展示室

入館料 [一般]430円(340円) [65歳以上・高校生] 330円(260円) [中学生以下・障害者手帳をお持ちの方] 無料。()内は20人以上の団体料金 ※参加費・材料費が必要なイベント・講座があります。

問合せ 大阪府立近つ飛鳥博物館

☎ 0721-93-8321

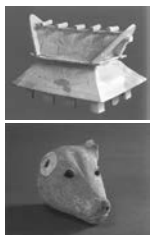

羽曳野市から出土した
円筒埴輪(左)と
形象埴輪(右)の志を展示

子ども市内銭湯無料入浴デー

親子ふれ愛(ふる愛) 事業

対象 保護者または近所のおじさん、おばさん同伴の子ども(小学生以下) ※大人1人につき子ども1人が無料です。

日時 7月1日・8日・15日・22日・29日(土)

施設 古市温泉(☎ 072-956-0338)、ひかり湯

問合せ 社会教育課

☎ 072-958-1111 内線 4450・4451

高齢者敬老入浴

対象 65歳以上の市民(入浴時に対象年齢を確認)

日時 7月15日(土)、8月15日(火)

料金 100円

施設 古市温泉 ☎ 072-956-0338

問合せ 福祉支援課

☎ 072-947-3824(直通)

夏休みのラジオ体操

各地域(自治会やこども会など)で夏休みラジオ体操が実施されます。お近くの会場へご参加ください。

※実施地域の代表者は、社会教育課までお越しください。スタンプカードおよび参加賞(小学生以下のみ)をお渡しします。(参加賞の配付は7月3日(月)以降の予定。)

※青少年センターの配布は行いません。

問合せ 社会教育課

☎ 072-958-1111 内線 4460・4420

**夏休み図画工作教室&おはなし会
8月6日(日)開催**

■図画工作教室(午前・午後 交替制)	
[午前]10:00～12:00	[午後]13:00～15:00
場所 1階 アトリウム	
対象 小学生(低学年は保護者同伴)	
定員 各教室(午前・午後15人) ※応募多数の場合は抽選	
費用 500円(材料費など)	
①絵画教室 ②トールペイント教室	
③押し花教室 ④木工教室	
⑤伝統的な手作りおもちゃ教室	
⑥造形教室	
■お話し会 おはなしボランティアはびきの	
11:00～	場所 1階 ホワイエ
定員 申込不要	費用 無料

申込 LIC はびきのウェブサイトから申込。6月30日(金)9:00～7月21日(金)17:00まで。

当落の案内 7月25日(火)

主催 株式会社みのりの里

協賛 LIC はびきのテナント会、羽曳野ライオンズクラブ、羽曳野ロータリークラブ、羽曳野青年会議所

協力 南大阪みささぎライオンズクラブ、中央図書館、おはなしボランティアはびきの後援 羽曳野市教育委員会

問合せ LIC はびきの

☎ 072-950-5500

消防救助技術近畿地区指導会

一般財団法人全国消防協会近畿地区支部消防本部の消防職員が、日頃練磨した救助技術の披露と、消防救助活動を通じて市民の負託に応えることを目的としています。

※市民参加型の体験ブースも設けています。

日時 7月22日(土) 9:30～16:00

※雨天決行(気象警報などが発令された場合や会場が使用できない場合は中止します)

場所 兵庫県広域防災センター

(兵庫県三木市志染町御坂1-19)

問合せ 柏原羽曳野藤井寺消防組合

警備課 救助係 ☎ 072-958-0119

－ スポーツ －

平成 29 年度(後期) 親子スポーツ

教室参加者募集 (株みのりの里)

跳び箱・マット・平均台などを使用。

日時 9月6日～11月8日(火)
(全10回) **A**9:30～10:10、**B**10:15～10:55、**C**11:00～12:00

会場 市民体育館(西浦)

対象 **A****B** 平成26年4月2日～平成27年4月1日生まれで平成29年4月1日現在で、2歳以上のお子様と保護者。**C** 平成25年4月2日～平成26年4月1日生まれで平成29年4月1日現在で、3歳以上のお子様と保護者。

定員 **A**15組30人、**B**20組40人、**C**25組50人

費用 **A****B** クラス4,110円、**C**5,140円(各クラス、スポーツ保険料含む)

申込 市民体育館(西浦)にて8月1日(火)10:00から随時受付。(電話不可・代理可・参加費持参) ※妊娠中の方は参加できません。

問合せ 市民体育館(西浦)

☎ 072-958-2340

第2回 ヨガ教室参加者募集

(株みのりの里)

日時 7月3日～9月25日(月)
(全10回) 18:30～20:00

対象 20歳以上の男女(市外可)

会場 市民体育館(西浦) **定員** 20人

費用 5,140円(スポーツ保険料含む)

申込 市民体育館にて受付中。

問合せ 市民体育館(西浦)

☎ 072-958-2340

夏休みこども体操教室(マット・跳び箱)

日時 7月22日・29日、8月19日・26日(土) [1・2年生] 9:00～9:50 [3・4年生] 10:00～10:50 [5・6年生] 11:00～11:50

定員 各クラス 10人

費用 4回2,000円(保険料含む)

会場 市民体育館(西浦)

申込 7月8日(土)9:00～10:00

市民体育館にて受付。※父兄の方は、10:00～11:00のストレッチ体操を無料で体験できます。

問合せ 羽曳野市体操連盟 矢戸

携帯 090-5368-3785

FAK 072-953-3977

■はびきのコロセアム

行事予定・教室参加者募集

※申込開始時刻の時点で定員を超えた場合は抽選。(申込:コロセアム)

☎ 072-937-3123

7月の主な行事

日程	アリーナ	内容
1日(出)	サブ	普通救命講習
2日(出)	メイン	【バスケットボール連盟】
	サブ	バスケットボール大会
7日(出)	サブ	【ウエイトリフティング連盟】
8日(出)	メイン	第56回西日本学生ウエイトリフティング選手権大会
	サブ	第16回西日本学生ウエイトリフティング大会
9日(出)	メイン	【バレーボール連盟】
	サブ	ファミリー大会
22日(出)	メイン	【ウエイトリフティング連盟】
	サブ	第56回西日本学生ウエイトリフティング選手権大会
23日(出)	メイン	【卓球連盟】
29日(出)	サブ	サウス大阪ダブルス大会
30日(出)	メイン	中総体 バレーボールの部
	サブ	中総体 バスケットボールの部
31日(出)	メイン	中総体 バスケットボールの部

大阪エヴェッサチアダンススクール

日時 7月3日・10日・24日・31日(月)

[クラス1] 18:15 ~ 19:15

[クラス2] 19:30 ~ 20:30

会場 フリールーム3

対象 市外の方も可

定員 [クラス1] 4歳~小学3年20人 [クラス2] 小学4年~中学生20人

費用 各クラス6,480円(4回)

持物 運動のできる服装、室内シューズ、飲み物、着替え

申込 受付中 ※参加費を持参(電話不可・代理可)

夏休みストリートダンス教室

日時 7月24日・28日・31日、8

月4日・7日・18日・21日・25日

[初級] 12:30 ~ 13:30

[中級] 13:45 ~ 14:45

会場 サブアリーナ(変更の場合あり)

対象 小学生(市外の方も可)

定員 [初級] 40人 [中級] 40人

費用 4,100円(保険料含む)

申込 7月10日(月)9:00 ~

※参加費を持参(電話不可・代理可)

■駒ヶ谷テニスコート

SSK テニススクール

☎ 072-957-5963

夏休み短期集中ジュニアレッスン

テニスが初めてのお子さん対象。

※詳細は、ウェブサイトを検索、お問い合わせください。

・キッズ2(4歳~幼稚園年長)	7月31日、8月2日・3日10:00 ~
・キッズ1(小学1年生~8歳)	7月31日、8月1日・3日11:10 ~
・ジュニア(9歳~小学6年生)	7月31日、8月1日・2日13:50 ~

費用 1,500円(3回)

定員 各クラス6人

日本プロテニス協会ニュージェネレーションテニス・ジュニアスカウトキャラバン地区選考会

次世代プレーヤーの発掘を目的として審査を行います。※詳細は、ウェブサイトを検索、お問い合わせください。

日時 7月28日(金)9:00 ~

予備日8月5日(出)

対象 幼稚園~小学6年生

審査 25m走、バランス、立ち幅跳び、

スポーツの祭典!! 第39回 市民総合体育大会

9月3日(日)より開催します。参加希望者は、各種目別の締切日までに申し込みください。対象者は、市内在住、在勤、在学の人、または各種目の主管団体が認める者(チーム)です。

【申込】 ■市役所別館3階スポーツ振興課 ☎ 072-958-1111 ㊟ 072-956-7196

■はびきのコロセアム ☎ 072-937-3123 ■市民体育館(西浦) ☎ 072-958-2340

※市ウェブサイトより要項・申込書がダウンロードできます。

種目	部門・対象	開催日	申込締切日	会場	
バレーボール (6人制)	中学1・2年生の部(男子・女子)	10月29日	10月3日	はびきのコロセアム	
	高校生・一般の部(男子・女子)	2月4日	1月22日	市民体育館	
	家庭婦人の部	9月10日	8月7日	はびきのコロセアム	
テニス (ダブルス)	一般男子1部(高校生以上)	9月3日	8月21日	市民体育館 テニスコート	
	一般女子1部(高校生以上)				
	一般男子2部(60歳以上)	9月10日			
	一般女子2部(60歳以上)				
ソフトテニス (ダブルス)	中学1・2年生 男子	3月18日	2月23日	はびきのコロセアム	
	中学1・2年生 女子	3月17日			
	一般男子1部(高校生以上)	10月15日	10月3日		市民体育館 テニスコート
	一般女子1部(高校生以上)				
	一般男子2部(50歳以上)				
一般女子2部(50歳以上)					
卓球	中学1・2年生の部[個人](男子・女子)	9月16日		8月29日	
	中学1・2年生の部[団体(1復4単)](男子・女子)				
	高校生・一般の部[個人](男子・女子)	11月12日	10月24日		
	高校生・一般の部[団体(1復2重)](男子・女子)				
バスケットボール	中学1・2年生の部(男子・女子)	9月16~18日		9月4日	はびきのコロセアム
	高校生・一般の部(男子・女子)	2月11日・18日		1月12日	
柔道 (個人)	小学生の部(学年別)	11月25日	11月1日	はびきのコロセアム	
	中学生の部(学年別・男子)				
	中学生女子の部				
	高校生・一般有段者の部				
	高校生・一般無段者の部				
	高校生・一般女子の部				
剣道 (個人)	小学生の部(1・2)(3・4)(5・6)年生の部	11月5日	9月25日	市民体育館	
	中学生の部(男子・女子)				
	高校生・一般の部(男子・女子)				
	高校生・一般の部(男子・女子)				
バドミントン	一般男子I部(上級者)	ダブルス 11月5日	10月14日	はびきのコロセアム	
	一般男子II部(中・初級者)				
	一般女子I部(上級者)	シングルス 11月19日			
	一般女子II部(中級者)				
	一般女子III部(初級者)				
	参加部門および参加資格などは種目要項に記載				
サッカー	中学1・2年生の部(男子)	1月13日~	12月21日	市内中学校	
	高校生・一般の部(高校生以上の男子)	10月8日	9月8日	中央スポーツ公園	
ソフトボール	小学生の部(男子・女子)	9月3日・10日	8月9日	石川第1グラウンド	
	一般男子の部(高校・大学生を除く一般男子)	9月17日・24日	8月23日		
	一般女子の部(高校生を除く一般女子)	10月1日・8日			

スパイダー、反復横跳び、8の字ラン
費用 参加費 3,600円

健康ふれあいの郷
グラウンド・ゴルフ場からのお知らせ

■7月17日(月・祝)大会開催のため、一般利用は13:00(予定)以降となります。

■7月21日(金)~8月30日(水)キッズパーク開放および芝生養生のためプレー料金に変更になります。

○1人1回16ホール

[小学生以下]100円 [中学生以上]200円

※回数券をご利用の場合、時間帯での回り放題でプレーして頂くことが可能なため、詳細はお問い合わせください。

※7月21日(金)は月例大会のため13:00からのご利用となります。

問合せ スポーツ振興課

☎ 072-958-1111 内線4411

ふれあいの郷事務所

☎ 072-950-6611