

2017(平成29)年

NO.669

7月号

広報「はびきの」



古墳をつなぐバス、運行スタート!
(羽曳野市役所～仁徳天皇陵古墳間)
～シャトルバス運行モデル事業～

2017年7月1日発行

発行 羽曳野市 市長室 秘書課
〒583-8585 羽曳野市菅田4-1-1
072-958-1111 (代表)

URL <http://www.city.habikino.lg.jp/>
E-mail mailbox@city.habikino.lg.jp

●音声版「声の広報」は市ウェブサイトからダウンロードできます。

●今月の表紙

7月1日(日)より、百舌鳥・古市古墳群を結ぶシャトルバスが運行開始。車体には、古墳や埴輪、特産品のぶどうやワインをデザインしたラッピングを施しました。(問合せは、市役所世界文化遺産推進室(本館4階)まで)

もくじ

- 2 市長挨拶
- 3 60周年ロゴマーク募集 ほか
- 4 サマーイベント2017/ぶどう狩り
- 5 水と緑のキッズパーク/市民プール
- 6 熱中症にご注意ください
- 7 感染症などにご注意ください
- 8 耐震診断/Jアラート ほか
- 9 消費生活Q&A ほか
- 10 図書館だより/サラダボール
- 11 夏の子ども向け講座など
- 14 国民年金・かかりつけ健康メール・東洋医療
- 15 きらきらシニア ほか
- 16 健康ふぁみりー
- 18 子育て支援センター
- 19 幼稚園・保育園の子育て
- 20 街かどから
- 22 気象庁からのお知らせ ほか
- 23 LICはびきの
- 24 制度/お知らせ/募集など
- 33 相談窓口
- 34 市民のページ/風流韻事
- 35 社協/警察



羽曳野市

市章は“羽”の文字を抽象的に図案化し、シンプルに表現した。鳥のはばたきのような市の雄飛と発展性を示しています。

面積…26.45km²

人口…112,973人(前月比-83)

男… 53,818人

女… 59,155人

世帯… 49,599

(平成29年5月31日現在)

世界文化遺産、国内推薦へのサポート



6月7日、松井大阪府知事、竹山堺市長、國下藤井寺市長、さらには大阪・近畿選出の超党派の国会議員連盟の皆さまとともに、松野文部科学大臣、宮田文化庁長官にお会いし、今年度の国内推薦に向けた要望書を提出してまいりました。

その後、衆議院議員会館にて開催された『「百舌鳥・古市古墳群」の世界文化遺産登録をめざす集い』にも出席し、最新のPR映像を上映するなど、たくさんの国会議員の皆さまにご支援を呼び掛けてまいりました。

羽曳野市・藤井寺市、堺市、そして大阪府は、今まさに一丸となって、登録実現に向けて取り組んでいます。今月、古市、百舌鳥両古墳群を結ぶシャトルバスも走り出します。

千数百年前、当時の人々が最もエネルギーを注ぎ造り上げられたであろうこの古墳群の普遍的価値を、未来に引き継いでいく……。私たちのその決意を、思いの結実する日までしっかりと届けてまいります。

羽曳野市長 北川 嗣雄

セレッソ大阪「羽曳野市民デー」



清々しい初夏の日曜日、シティプロモーションの一環として、セレッソ大阪さんのご協力のもと、羽曳野市民デーを実施しました。

試合開始前のキンチョウスタジアムのカラービジョンで本市のPR動画「白鳥ダンサーズ」を放映、スタジアム前では、羽曳野のワイン、梅酒、さいぼしを販売するなど、羽曳野の魅力をご紹介しました。

満員の観客が見守るキックオフ前のセレモニーに、



本市“はびスポ”女子サッカーの子どもたちが、フラッグ・キッズとして登場しました。

市制60周年記念シンボル「ロゴマーク」募集

昭和34年1月15日に誕生した羽曳野市は、平成31年(2019年)に市制60周年を迎えます。
この記念すべき節目にあたり、「還暦」を迎える羽曳野市がこれまで歩んできた道をふり返るとともに、
新たな道へと繋げることができるよう、平成30年から市制60周年記念事業を展開してまいります。
そこで、市制60周年を市内外に広くPRするとともに、「ひと」「自然」「歴史文化」に恵まれた羽曳野市の
魅力を発信し、より多くの方に愛着を深めていただくための「ロゴマーク」を募集します。

■募集内容■

羽曳野市市制60周年記念シンボル「ロゴマーク」
「市制60周年」、「羽曳野らしさ」を表現した、親しみやすいデザインとしてください。

■応募資格■

「羽曳野市にゆかりのある人」または「羽曳野市を応援したい人」

■応募方法など■

詳細は、7月18日(火)以降に市ウェブサイトに掲載します。
ウェブサイトが閲覧できない方は、ご連絡ください。

■選考結果発表■

受賞作品の制作者に通知するとともに、
市ウェブサイト、広報はびきのなどで公表します。

■応募・問合せ■

政策推進課（市役所本館3階） ☎ 072-947-3801(直通)

<メール> the60th@city.habikino.lg.jp

はびきの 60 ロゴ



どしどし応募してね。
すてきなデザイン、
待ってまーす!

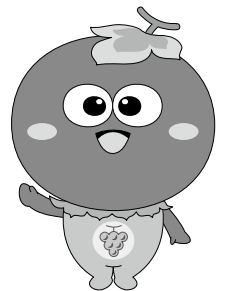

こども未来館たかわし

園舎が完成しました



「こども未来館たかわし」建物部分の完成を受け、6月18日(日)に竣工内覧会を実施しました。当施設は、全室冷暖房完備など、快適な保育環境を提供できる充実した設備となっており、また、防災備蓄倉庫なども設置し、地域の防災拠点としての役割も果たします。

6月中に高鷲幼稚園の引越しが完了、今後はグラウンドや周辺環境の整備を引き続き行います。



ボルダリングに挑戦

はびきのふれあいサマーイベント2017

[日時] 8月1日(火)
13:30～20:45頃

グレープヒルスポーツ公園
キャンプ場(「ふれ愛広場」ほか)

[対象] 市内在住の子ども(3歳以上)と保護者
 ※25組程度、先着順

[費用] 大人(高校生以上) 1,000円/1人
 小人(中学生以下) 500円/1人

※夕食の食材は持ち込み。バーベキューグリルを貸し出し。
 ※バーベキューグリルは3～6人用のため、2人での参加は他家族と同席となる場合があります。
 (グループでの申し込み可)

[申込] 申込書に必要事項を記入し、6月30日(金)～7月10日(月)の期間に社会教育課(市役所別館3階)へ持参するか、メールまたはFAXにて申込。

■メール shakaikyouiku@city.habikino.lg.jp
 ■FAX 072-956-7196

※申込書は社会教育課で受け取るか、市ウェブサイトからダウンロードしてください。

はびきのふれあいサマーイベント2017



<問合せ> 社会教育課 ☎ 072-958-1111 内線 4420・4461

～スケジュール・内容～ (予定)

13:30 コロコロふれあいパーク集合
 →ぶどう狩り

15:00 グレープヒルへ移動(各自)

●こども遊びコーナー

すいか割り、水風船合戦、LED提灯づくり

●アウトドア講習(大人・高学年向き)

ダッチオーブンでパンづくり、火起こし、ロープワーク

17:00 バーベキュー

19:45 花火鑑賞



ぶどう狩り いかがですか?



たわわに実るデラウェア



期間 8月6日(日)まで
 10:00～15:00

場所 コロコロふれあいパーク横
 (近鉄南大阪線駒ヶ谷駅下車すぐ)

料金 大人 900円(中学生以上)
 小人 600円
 3歳～6歳 500円 ※3歳未満は無料

●(出) (回) 祝は予約が必要(予約専用ダイヤル 080-3832-6870)。●お持ち帰り用ぶどうの販売(量り売り)もあります。
 ●天候などにより休園する場合があります。●ぶどうの育成状況によって開催期間が変更する可能性があります

あまくてジューシー、羽曳野の特産
 ぶどうの季節をのがさないで!

問合せ 観光課(観光協会事務局) ☎ 072-958-1111 内線 2760

水と緑のキッズパーク

健康ふれあいの郷 グラウンド・ゴルフ場(北コース)

7月22日(土)
オープン!

[期 間] 7月22日(土)～8月20日(日)まで
9:00～17:00

※木曜、雨天時は休場

※バーベキュー、キャッチボールなど不可

[対 象] 小学生以下 [費 用] 無料



問合せ

グラウンド・ゴルフ場事務所 ☎ 072-950-6611

スポーツ振興課 ☎ 072-958-1111 内線 4411

市民プール

でおもいっきりあそぼう!!

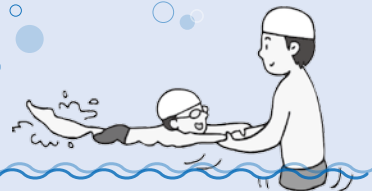

●所在地●

市民体育館(西浦 1047 番地)の北側

[期 間] 7月10日(月)～8月31日(木)まで [料 金] 1回あたり 大人200円

[時 間] ① 9:30～11:30

② 12:00～14:00

③ 14:00～16:00

④ 16:00～18:00

中学生以下100円

※盗難防止のため、コインロッカー(有料)
をご利用ください。

[問合せ] 市民プール ☎ 072-957-1119



熱中症にご注意ください

・・・熱中症とは？

日射病・熱けいれん・熱疲労・熱射病の総称であり、室温や気温が高い中での作業や運動により、体内の水分や塩分(ナトリウム)などのバランスが崩れ体温の調節機能が働かなくなり、体温の上昇、めまい、体がだるい、ひどい時にはけいれんや意識の異常など、さまざまな症状を起こす病気です。

家の中でじっとしていても、室温や湿度が高いために、熱中症になる場合がありますので、注意が必要です。

!!こんなときは!! ためらわずに救急車を呼んでください。

⚠ 自分で水が飲めなかったり、脱力感や倦怠感が強く、動けない場合

⚠ 意識がない(おかし)、全身のけいれんがあるなどの症状を発見された方



※子どもと高齢者は特にご注意

☑子どもの特徴

大人より地面に近いので、地面の照り返しの影響が大きく、高い温度にさらされる。

☑高齢者の特徴

汗をかきにくい、暑さを感じにくいなど、気づくのが遅れる。

★予防のポイント★

☐ 部屋の温度をこまめにチェック

(普段過ごす部屋には温度計を置くことをお勧めします)

☐ 室温が高くなならないよう、エアコンや扇風機を上手に使いましょう

☐ のどが渇かなくても、こまめに水分補給を

☐ 外出の際は、体をしめつけない涼しい服装で、日よけ対策も忘れずに

☐ 暑いときは無理をせず、適度に休憩をとりましょう

☐ 栄養バランスの良い食事と体力づくりを心がけましょう

・・・程度と症状

程度は大きく3段階に分けられ、症状は、気分が悪くなる程度の軽いものから、全身の機能不全や意識障害、最悪の場合は死に至るなどの重症なものまで様々です。

●軽度 [初期段階] (熱失神・熱けいれん)

<症状> めまい、たちくらみ、手足のしびれ、筋肉痛、こむら返り、汗がとまらないなど

→日陰で休む、水分・塩分補給、衣服を緩め体を冷やす

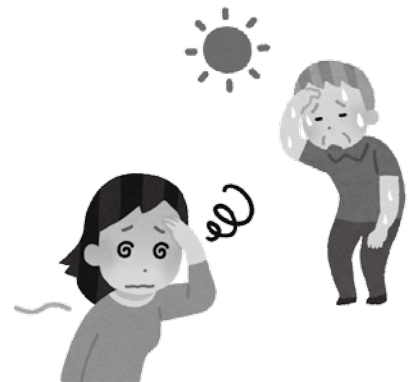

●中度 [進行段階] (熱疲労)

<症状> 頭痛、吐き気、体がだるい(倦怠感)、虚脱感

→医療機関での診察、治療(輸液)が必要な場合も



●高度 [重症] (熱射病)

<症状> 意識がない、けいれん、異常に高い体温、呼びかけに応じない、まっすぐ歩けないなど

→救急車で救命医療を行う医療施設に搬送し治療が必要

【注意】熱中症軽・中度が疑われ、涼しい場所(風通しのよい日陰、クーラーの効いている室内など)へ移動、衣服を緩め体を冷やす、水分補給などの応急処置を行っても、口から水分が摂れない場合や症状が改善しない場合は、速やかに医療機関を受診する必要があります。



<問合せ> ○ 柏原羽曳野藤井寺 消防組合消防本部 ☎ 072-958-0119 ○ 健康増進課 ☎ 072-956-1000

デング熱などにご注意を!



予防策は…「蚊に刺されない」「蚊を発生させない」

デング熱のほかにもマラリアやチクングニア熱など、蚊が媒介する感染症が発生しています。日本での流行を防ぐため、予防策などを確認しておきましょう。

対策① 蚊に刺されない

- ・肌を露出しない長袖、長ズボンを着用する
- ・素足でのサンダル履きを避ける
- ・白など薄い色のシャツやズボンを選ぶ(蚊は色の濃いものに近づく傾向がある)
- ・露出する部分には虫除けスプレーなどを使い、蚊を寄せ付けないようにする
- ・蚊取り線香などを使って蚊を近づけない など

対策② 蚊の発生を抑える

ヒトスジシマカは、狭い水たまりのような場所を好んで産卵します。



「この熱、デング熱かも？」

デング熱の初期症状はインフルエンザにかかった場合にもよく見られます(発熱、筋肉痛、関節痛など)。特に、蚊に刺された数日後にこれらの症状が出たり、加えて皮膚に赤い小さな発疹が見られたりした場合は、速やかに医療機関を受診しましょう。

藤井寺保健所 ☎ 072-952-6165

環境衛生課 ☎ 072-958-1111 内線 2840

セアカゴケグモにご注意ください

排水溝や花壇、エアコンの室外機の裏、墓石周りなど、日当たりがよくエサとなる昆虫がいる場所に生息します。

見つけても素手で触らずに、靴で踏み潰すか家庭用殺虫剤(ピレスロイド系)を吹きかけて駆除してください。また、近くに卵があれば靴で踏み潰してください。

万が一咬まれたら、咬まれた場所を水で洗い流し、早めに医療機関で治療を受けることが大切です。

(その際は、咬まれたクモを殺虫して持参してください。適切な治療につながります。)



環境衛生課 ☎ 072-958-1111
内線 2842

藤井寺保健所 ☎ 072-952-6165

注意 肉の生食や加熱不足による食中毒が多発

「新鮮」なお肉だからといって、「安全」ではありません。新鮮でも、食中毒菌がついている可能性があります。お肉は中心部まで十分に加熱してください(中心部が75℃で1分以上)。

特に子ども、高齢者、抵抗力の弱い方は、食中毒になると重症化しやすく、死に至る場合もあります。お肉を生で食べないようにしましょう。



問い合わせ先

大阪府藤井寺保健所
生活衛生室 食品衛生課
藤井寺市藤井寺 1-8-36
☎ 072-952-6165

昭和56年5月31日以前に建てられた木造住宅が対象です。

耐震診断

改修設計

改修工事

除却工事

補助制度をご利用ください。



木造住宅耐震診断補助

- ・・・費用の9割を補助
(上限 45,000 円)
- ※自己負担目安 5,000 円



木造住宅耐震改修設計補助

- ・・・費用の7割を補助
(上限 100,000 円)



木造住宅耐震改修補助

- ・・・定額 400,000 円
または 600,000 円を補助



木造住宅除却補助

- ・・・定額 20 万円を補助



※耐震設計、耐震改修、除却の対象者については所得等により制限があります。

※耐震改修工事、除却工事に要する費用が定額未満の場合は、当該費用が補助金の額となります。

まずは、耐震診断
してみませんか？

詳しくはお問い合わせください。



■ 問合せ ■ 建築指導課 ☎ 072-947-3704・3716 (直通)

Jアラート(全国瞬時警報システム) ～緊急地震速報の訓練放送～

■日時■ 7月5日(水) 10:15 頃

市内の小・中学校や公共施設に設置の防災行政無線のスピーカーから、訓練用の緊急地震速報が放送されます。

放送内容

<チャイム音>

→「こちらは羽曳野市です。ただいまから訓練放送を行います。」

→{<緊急地震速報チャイム音>+「緊急地震速報。大地震です。大地震です。これは訓練放送です。」}×3回

→「こちらは羽曳野市です。これで訓練放送を終わります。」

<チャイム音>

※今回の訓練では、地域内の携帯電話に対する「緊急速報メール」は配信されません。

●Jアラート(全国瞬時警報システム)とは？

人工衛星を利用して政府から発信される「緊急地震速報」や「津波警報」、「弾道ミサイル情報」などの緊急情報を、市役所に設置した受信機で受信し、市民の皆様へ瞬時に伝達するシステムです。

<問合せ> 災害対策課

☎ 072-958-1111 内線 2712、2713

弾道ミサイル落下時の 行動について



【弾道ミサイル発射直後の情報伝達】

○弾道ミサイルは、発射から極めて短時間で着弾します。

○ミサイルが日本に落下する可能性がある場合は、Jアラートを活用して、防災行政無線で特別なサイレン音とともにメッセージを流すほか、緊急速報メール等により緊急情報をお知らせします。

【メッセージが流れた直後取るべき行動】

<屋外にいる場合>

○近くのできるだけ頑丈な建物や地下に避難してください。

○近くに適切な建物がない場合は、物陰に身を隠すか、地面に伏せて頭部を守ってください。

<屋内にいる場合>

○できるだけ窓から離れ、できれば窓のない部屋へ移動してください。

【詳細は…】

→内閣官房「国民保護ポータルサイト」をご覧ください。

問合せ 災害対策課 ☎ 072-958-1111 内線 2713

被害が発生しています!!

にせ 水道局職員



にご注意ください!

水道局職員を装ってみなさんの自宅を訪問し

- 水道料金を請求する
- 家庭用水道器具（浄水器など）を販売する
- 事前連絡のない水質検査や宅内管の洗浄や点検をする

などのトラブルが発生しています。

不審に思われたときは、身分証明書の提示を求め、ご確認していただくか、水道局へお問い合わせください。



問合せ 水道局 ☎ 072-958-1111 内線 5040

教えて消費生活 Q&A

～ 賃貸アパートの退去時に
高額なクロス代を請求された ～

Q 7年前に入居した賃貸アパートを退去した際に、台所壁に冷蔵庫による黒い電気焼けがあった。補修代を支払わなければならないか。

A 賃貸住宅を退去する際、借主には原状回復の義務がありますが、借主が居住したことでの使用によって生じた通常損耗や、自然的な経年劣化は、貸主が負担すべきものと考えられています。借主は、原則として故意・過失などによって生じた賃貸住宅の損耗についてのみ責任を負い、損耗部分を含む最小範囲（一般的に、畳は一畳分、壁紙や天井は1㎡単位）の修繕費用を負担すればよいとされています。通常使用での損耗、自然な経年劣化部分の修繕を行う際は、家主が費用を負担すべきものとされています（詳しくは国土交通省「原状回復をめぐるトラブルとガイドライン」を参照）。

-消費生活相談-

毎週月(休)金 10:00～12:00
13:00～15:30 (相談受付)

まずは電話でお問い合わせください。
消費生活センター ☎ 072-947-3715 (直通)

鉛製給水管の 取替え工事を行っています

水道局では、家の新築・建て替え工事や給水工事などで昭和57年まで「鉛製給水管」を承認しておりました。「鉛製給水管」は水道を長期間使用しない場合、わずかながら鉛が溶け出すことがあります。

通常の使用状態では問題がないことを確認しておりますが、より安心してご利用いただくために、

朝一番や長い間留守にした後などの使いはじめの水は、念のためバケツ1杯程度（約10リットル）を目安に、飲み水以外（トイレや洗濯など）に使用されることをおすすめします。

水道局では、配水管の工事や修繕工事などにあわせ「鉛製給水管」取替え工事を随時行っています。

今後も引き続き、水道法で定められた水質基準を満たした安全な水道水をご家庭までお届けします。

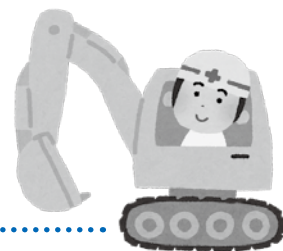

問合せ

水道局 ☎ 072-958-1111 (内線5042)

図書館だより

Library Information



市内図書館
 ○中央図書館 (LIC はびきの内) 軽里 1-1-1 ☎072-950-5501
 ○陵南の森図書館 島泉 8-8-1 ☎072-952-2750
 ○羽曳が丘図書館 羽曳が丘西 2-5-1 ☎072-957-5553
 ○丹比図書館 樺山 251-1 ☎072-937-2355
 ○東部図書館 古市 1541-1 ☎072-950-2002

●開館時間 10:00 ~ 18:00 (※中央図書館は 10:00 ~ 20:00)

●古市図書館 ☎072-958-0050 (休) 10:00 ~ 17:30
 ●ブックステーションはびきのコロセアム ☎072-937-7210 (休) 13:30 ~ 16:30

●ちびっこサロン

～おはなし・手遊び・おりがみ など～

【日時】7月12日(水) 10:30 ~

【場所】森のゆうびん局 (市役所敷地内)

●夏休みおはなし大会

【日時】7月22日(土)

① 13:30 「しおちゃんとこしょうちゃん」ほか

② 14:15 「まめたろう」「3つのねがい」ほか

【場所】中央図書館 多目的室

<主催:羽曳野市子ども文庫連絡会「おはなしの森」>

●読書講演会「子ども時代ってどんな時代?」

【日時】7月8日(土) 13:30 ~ 15:30

【場所】LIC はびきの 大会議室

【講師】足立 茂美氏 【定員】70人

<主催:羽曳野市子ども文庫連絡会・羽曳野市立図書館、後援:大阪府子ども文庫連絡会>

●七夕まつり

～大型紙芝居・ブラックシアター 他～

【日時】7月8日(土) 18:00

【場所】丹治はやプラザ 2階集会室

●陵南の森図書館・夏休み企画

●図書館クエスト 2017

【期間】7月20日(休) ~ 8月30日(水)

●こわ~いおはなし会

【日時】8月6日(日) 11:00

●実験教室

【日時】7月29日(土) 11:00

今月の休館日は **7月31日(月)**

市内の図書館は全て休館です。

おはなし会 (7月)		
東部図書館	12日(水)	10:30 ~
羽曳が丘図書館	8日(土)、22日(土)	15:00 ~
古市図書館	15日(土)	15:00 ~
中央図書館	9日(日)、16日(日)、 23日(日)、30日(日)	13:30 ~
陵南の森 図書館	2日(日)、9日(日) 23日(日)	11:00 ~
	15日(土)	15:00 ~
	16日(日)	・11:00 (小さい子向き) ・11:30 (少し長い話を聞ける子向き)

読んでみませんか?

『このあいだになにがあった?』

佐藤 雅彦 / 著
 ユーフラテス / 著
 福音館書店



どこかが違う2枚の
 写真。この2枚の
 間に、どんなことが起こったのかわ
 かるかな? 絵本を見ながらいろいろ
 想像してみてくださいね。

『ハッチとマーロウ』

青山 七恵 / 著
 小学館



双子のハッチとマ
 ーロウの11歳の誕
 生日に、突然「大人
 を卒業する」と言い
 出したママ。家の仕
 事が全部回ってきた2人はてんてこ
 舞いしますが…。

サラダボール

妊娠初期は、赤ちゃんの成長はもちろ
 ん、お母さんの健康維持にもとても大切
 な時期です。しかし、外見上はわかりにく
 く、「電車で席に座れない」「たばこの煙が
 気になる」などさまざまな苦労がありま
 す。そこで、妊産婦が交通機関を利用す
 る際など、周囲が配慮を示しやすく、妊産
 婦にやさしい環境づくりの推進を目的と
 して平成18年3月に生まれたのがマタニ
 ティマーク (以下「マーク」) です。(厚
 生労働省 HP より引用)



羽曳野市では、母子健康手帳交付時に
 マーク入りのキーホルダーか車用ステッ
 ーカーをお渡ししています。私自身の出
 産は30年以上も前で、通勤時、席を譲
 ってもらったことはほとんどありませんし
 、禁煙・分煙の考えも広まっていませ
 ませんでした。マークができたことは喜
 ばしいことです。マークをつけて出か
 けると、電車やバスで席を譲ってもら
 えたり、飲食店では空調を調整してく
 れたり、買い物の際は車を優先的に
 お店の入り口近くに止めることができ
 る場合もあります。このマークをつ
 けることで、周囲の人も配慮しやす
 くなるようです。

ところが、妊産婦が満員電車に乗
 ることの是非や、マークが幸せアピ

ールに見えるなどの声がネット上など
 で見られます。そのため、マークを知
 っている妊産婦さんのうち、5割を超
 える人が使用していないということが
 厚生労働省の調査でわかりました。人
 それぞれ事情はあると思いますが、ど
 こかやさしさが抜け落ちてしまっ
 ているようで残念です。すべてのお母
 さんが妊娠中から周りに気を遣うこ
 となく安心して出産し、赤ちゃんを
 育てることができ、世の中になっ
 てほしいと思います。未来を担う子
 ども達が健やかに成長できるよう、
 思いやりや心配りを忘れず、地域
 の中で温かく見守っていただけ
 らいと思います。

はびきのしじんけんけいはつすいしんきょうぎかい
 羽曳野市人権啓発推進協議会

※幼児は保護者同伴。必ず上靴を持ってきてね!

所在地:向野3-1-33 ☎ 072-952-0032 FAX 072-937-8580

日程	時間	事業名	内容
7月13日(木)	10:00~11:30	子育てセミナー	「親子体操」 ~親子で楽しく体を動かそう!~ 講師: 体育文化指導協会 場所: 青少年児童センター 体育館 持物: 体育館シューズ(親子とも) ※初めてのの方は事前に申込が必要。
7月 1日(土) 8日(土) 15日(土) 22日(土) 29日(土)	15:00~17:00	子ども広場	「将棋広場」 ~初めての人・少しでも興味を持った人は、 気軽に参加してください~ 対象: おおむね小学1年生~6年生 ※開催日が変更になる場合があります。

夏休み 子どもおもしろ教室

※申込は、7月3日(月)から(9:00~17:00まで、日・祝は除く)電話のみの受付。
1人1教室の申込。
 定員になりしだい締切。
 対象: 幼児・小学生(幼児・小学1年生は保護者同伴)

日程	時間	定員	内容
7月22日(土)	10:00~11:30	15人	「オリジナルうちわ」 ~うちわにホイルシールやデコレーションモールで飾りつけをして楽しもう。~ 持物: 筆記用具・はさみ
7月24日(月)		15人	「ミニペン立て」 ~ペン立ての芯材に、紙粘土を貼りつけて絵具で色付けをします。~ 持物: 新聞紙2~3枚 費用: 100円
7月29日(土)		15人	「風鈴」 ~カプセルケースを使い、涼しげな風鈴を作ろう。~ 持物: 筆記用具・はさみ
7月31日(月)		15人	「手作りカメラ」 ~牛乳パックで、簡単なカメラを作ろう。~ 持物: 1ℓ牛乳パック1本・はさみ
8月 7日(月)		15人	「木製パズル」 ~木製パズルを組み立てて、恐竜の模型を作ります。~ 持物: なし

地域交流映画会

「ペット」

「人間が仕事や学校に出かけている間、動物たちはいったい何をしてその一日を過ごしているのか?」... 自宅でペットを飼っている人なら、誰でも一度は考えたことがあるに違いない素朴な疑問。その疑問をテーマにしたのがこの映画です。

愛らしいキャラクター、ミニオンで知られる『怪盗グルー』シリーズのクリス・ルノー監督が、同シリーズに参加したアニメーターのヤロー・チェニーと共同でメガホンを取っており、飼い主が留守の間に繰り広げられるペットたちの行動をおもしろくキュートに、そしてバラエティ豊かに描いています。

- 日時 7月20日(木)
 - 会場 青少年児童センター グラウンド **入場無料**
※悪天候(雨天や強風)時は体育館で実施
 - 開場 18:30
※車はグラウンドに駐車してください。
※映画会終了まで車の出入り(移動)はできません。
 - 上映 18:45(日没上映)~21:00頃まで
※上映時間が前後する場合があります。小学生以下は、必ず保護者同伴で。
 - 共催 埴生校区青少年健全育成連絡協議会
羽曳野市地域人権協議会
人権文化センター・青少年児童センター
- 問合せ: 青少年児童センター

「夏休み子ども教室」 会・員・募・集!

青少年児童センターでは、夏休みを利用して、小学1年生~6年生を対象にした「夏休み子ども教室」を開催します。

日時: 7月28日(金)、31日(月)、8月1日(火)、2日(水)、3日(木)、4日(金)、7日(月)(計7回) 10:00~16:00

場所: 青少年児童センター 学習室

内容: 学習会(夏休みの宿題など)・あそび・工作

対象: 小学1年生~6年生まで

定員: 先着30人

申込: 申込方法

<手順1> 電話で申込をしてください。
先着順です。

<手順2> 事務所へ申込手続に来てください。

申込期間: 7月3日(月)~ 9:00~17:00

※日・祝は除く ※定員になりしだい締切。

■ 青少年児童センター ■

向野3-1-33

☎ 072-952-0032

青少年センター夏の短期教室



■ **木工工作教室** 木で動く車を作ろう
～のこぎりやかなづちも使ってみよう～
日 時 7月27日(木) 10:00～11:30
対 象 市内の小学1年生～6年生
定 員 先着20人
持 物 お茶、タオル
参加費 100円

申 込 7月8日(土) 10:00～
古市図書館カウンター(古市みらい館2階)で
受付(電話不可・先着順)
問 合 せ 青少年センター(古市4-2-9) ☎ 072-958-0050
(月・火は休館日のため、問い合わせは
市役所社会教育課 ☎ 072-958-1111 内線4420まで)

■ **手芸教室** お花の伝言板を作ろう
日 時 8月3日(木) 13:00～15:00
対 象 市内の小学4年生～6年生
定 員 先着15人
持 物 さいほう用具(家にある人)*なくても結構です
参加費 200円

■ **工作教室** カラー段ボール工作
日 時 8月5日(土) 10:00～12:00
対 象 市内の小学1年生～6年生
定 員 先着20人
持 物 お茶、タオル
参加費 100円

今年もやります!! こどもステーションの夏企画

申込・問合せ 南河内こどもステーション ☎/FAX 072-957-1114

《夏休み生活学校》めざせ生活力UP!

日 時 7月24日(月)～8月31日(木)
10:00～16:00※(土)日(祝)を除く
場 所 こどもステーション
対 象 小学生
参加費 1日 2,000円(食事、保険代込み)

あれもこれも科学 《科学であそぼう》

日 時 7月29日(土) 10:00～12:00
場 所 こどもステーション
対 象 どなたでも
参加費 500円
定 員 15人

《水泳教室》さよならカナヅチ

日 時 7月28日(金)～8月1日(火)
13:30～15:30
場 所 西浦東小学校
対 象 小学生
参加費 7,000円(5日間)
定 員 15人

自然を満喫 《神ってるキャンプ》

日 時 8月4日(金)～6日(日) (2泊3日)
場 所 奈良県天川村(予定)
対 象 どなたでも
(小2以下のこどもだけの場合は応相談)
参加費 15,000円程度
定 員 20人

《宿題集中教室》夏休みは「できた」を増やすチャンス!

日 時 7月21日(金)、24日(月)～27日(木)
8月24日(木)、25日(金)、28日(月)～30日(水)
10:00～12:00(うち2日)
対 象 小学生
参加費 1,000円(昼食付き)
定 員 15人

白鳥児童館 7月の事業

所在地 翠鳥園2-9-101 / ☎・Fax 072-957-4900
開館時間 9:00～17:30
休館日 (日)祝、12月29日～1月3日
利用対象 小学生と保護者同伴の乳幼児
申込受付 電話での受付は、申し込み日の朝9時から

3日(月)		わくわく子育て広場 水あそびをしよう ※着替え・タオルを持参
10日(月) 25日(火)	10:30～11:30	絵本のへや (絵本・紙芝居など)
15日(土)	9:30～11:30	トライルーム ねん土でスイーツ 対象:小学1～3年生 定員:先着15人 費用:100円(当日持参) 申込:7月8日(土)～7月14日(金)(電話のみ)
	14:00～16:00	チャレンジルーム ウォールポケット作り ～手縫い・ミシンを使って～ 《7、8月の2回コース》 2回目:8月12日(土) 14:00～16:00 (※両日参加できる方のみお申し込みください) 対象:小学4～6年生 定員:先着15人 費用:200円(当日持参) 申込:7月1日(土)～7月14日(金)(電話のみ)
26日(水)	15:30～16:30	将棋であそぼう

夏休み子ども企画

電話受付のみ。
陵南の森公民館
072-952-2751

※ 先着順、1通話でお1人だけの申し込み。受付時に【氏名・電話番号・年齢・学年】が必要です。
※ 原則、受講者のみの入室になります。 ※ 代理の方の受講はできません。

7月4日(火)10:00 電話受付開始

子ども芸能教室

ぜにだいこ

銭太鼓をたたこう

7月 21日(金) 24日(月) 25日(火)
26日(水) 27日(木) 28日(金)

時間：13:00～15:00 (受付12:30～)

会場：陵南の森公民館2階 研修室2・3

対象：市内在住の小学3年生～中学3年生

定員：30人 (ただし、5回以上これる人)

費用：無料

持物：とくになし

講師：富田 朋徳

※最終日は発表会のため、大人の入門講座と同時開催です。(保護者入室可)

子ども手芸教室

はな でんこんばん

お花の伝言板

8月24日(木)

時間：13:00～15:00 (受付12:30～)

会場：陵南の森公民館2階 実習室

対象：市内在住の小学生 (4～6年生)

定員：15人

費用：200円 (ただし、材料費のみ)

持物：さいほう道具 (なくても大丈夫)

講師：嵯峨山 由美子 ※写真はイメージです。

材料費を
7月6日(木)14:00～7月14日(金)
までに持参 (土日を除く9:00～17:00)



7月4日(火)14:00 電話受付開始

子ども工作教室

てづく

手作りオモチャ

～ブンブンゴマ・ふうせんロケット・ペンたて～
(3種類)

8月25日(金)

時間：14:00～15:30 (受付13:30～)

会場：陵南の森公民館2階 実習室

対象：市内在住の小学生

定員：30人

費用：無料

持物：はさみ

講師：シルバーアドバイザーはびきの

子ども科学教室

くうきほう

空気砲で

けむり つく
煙ドーナツを作ろう

8月28日(月)

段ボール箱の大きな空気砲と
～牛乳パックの小さな空気砲を～
みんなで作って遊ぼう

時間：14:00～15:30 (受付13:30～)

会場：陵南の森公民館2階 研修室1

対象：市内在住の小学生

定員：30人 費用：無料

持物：はさみ、軍手、牛乳パック2コ
(洗って乾かした1リットルサイズの物)

講師：徳永 直樹

平成29年度分の国民年金保険料 納付免除・猶予申請の受付を開始します。

7月より平成29年度分(29年7月～30年6月)の納付免除・納付猶予申請を受け付けします。免除には全額免除と一部免除があり、本人と配偶者、世帯主の前年所得で審査されます。また、50歳未満の方には納付猶予制度があり、本人と配偶者の前年所得で審査されます。全額免除、一部免除の納付済期間および猶予期間は年金受給資格期間に算入されません。また、10年間の範囲内で追納ができます。納付困難時は未納のままにせず、ご相談ください。申請は市役所の年金担当窓口もしくは支所で受け付けます。基礎年金番号のわかるものと印鑑などをご持参ください。

※失業を理由に免除を受けられる方(特例免除といいます)は、雇用保険の離職票や受給資格者証など、失業に関する公的機関の証明も必要です。

※未申告の場合は審査を受けられませんので、収入がなくても市民税担当で申告を行なってください。今年1月1日に他の市町村に住んでいた方は、その市町村で税務申告が必要です。

天王寺年金事務所 ☎06-6772-7531(代)

(月～金) 8:30～17:15(月曜日は19:00まで)

第2(出) 9:30～16:00

※電話は自動音声案内になっています。

⑤で所員の方が出ます

障害基礎年金を受給中の方へ (7月は所得状況届の提出月)

〔 所得状況届の提出が遅れると年金の支給が一時差し止めになります。 〕

20歳前の障害による障害基礎年金や、福祉年金から切り替わった障害基礎年金を受けている方は、7月はじめに日本年金機構から所得状況届のハガキが送られてきますので、必要事項を記入の上、7月末までに市役所年金担当あてに送付するか提出してください。

※**診断書の提出が必要な方**には、診断書付用紙が日本年金機構より送付されますので7月中に診断を受けてご提出ください。

※今年1月1日に他市町村に住んでいた方は、その市町村の平成28年中の所得に関する証明(平成29年度の課税・非課税証明など)を添付してください。未申告の場合は証明を受けられず、申告が必要となるので、お早めの手続きをお願いします。

ご不明な点は、市役所年金担当までお問い合わせください。

年金相談

開催日:7月24日(月)

時間:10:00～12:00、13:00～16:00

場所:市役所本館1階(4番窓口)

その他:予約不要。年金手帳や「ねんきん定期便」などの資料をご持参ください。保険料の納付はできません。

かかりつけ「健康」メール

概日リズム(サーカディアンリズム)と 体内時計

朝太陽の強い光で起きて、夜暗くなると寝る一日のリズムを概日リズムと言います。睡眠、体温、血圧、成長ホルモン、副腎皮質ホルモンなどはこのリズムで変動します。脳の視床下部には時間の変化を測る神経細胞が存在し体内時計とも言われています。人の体内時計の一日リズムは25時間で、朝日の光で外界の24時間リズムに調整します。すなわち、目から入った朝日の光刺激(強さと波長)で視床下部の体内時計が作動し、睡眠を誘導するホルモン(メラトニン)の分泌を止めて睡眠を覚醒へと導き24時間リズムに調整するのです。

更に朝食によるエネルギーで肝臓や各臓器に存在する末梢時計を働かせて、体温、血圧、副腎皮質ホルモンなどの調整も行います。

朝日の光で起床して日没後に視床下部で作られるメラトニンの分泌に合わせて寝ると云う概日リズムに沿った生活が健康上大切です。

羽曳野市医師会員 藤野久武

東洋医療

ひとくちコラム

認知症の方に鍼灸治療を行う目的は、本質的な中核症状を治療させるというよりも、精神の安定、身体の苦痛を除去することにより周辺症状の発現を抑え、平穏な暮らしを送れるようにすることであるとおもわれます。少しでも病気の進行を抑えることを目指す、予防的な手法とも言えます。QOL(生活の質)の向上において、精神的、身体的苦痛を取り除くことに、予防医学としての鍼灸治療が有効な働きを発揮するのではないかと考えます。

いわば、長期にわたって継続的に、定期的に治療に通ってこられることで、自ら認知症予防につながっている場合があるとも推察されます。

高齢者の方への認知症予防を目的とする鍼灸治療は、小児に施す小児鍼のように、中医学的にいえば、皮膚の表面を擦過することで気血を巡らし、気血の鬱滞を解消する手法が適応していて、その理由として認知症と小児の疳虫とが発症のメカニズムが似ているのではないかと考えられています。

はびきの鍼灸マッサージ師協会
☎ 072-958-5764

きらきらシニア

問
合
せ

地域包括支援課（市役所別館1階）
☎072-947-3822 FAX 072-950-1030
chiikihoukatsu@city.habikino.lg.jp

●いき百体操サポーターになりませんか？

地域で取り組んでいる「いきいき百歳体操」のサポーターとして活躍していただける方を募集します。養成講座で介護予防や体操のポイントを学び、講座修了後、体操を行うグループのサポートをしていただきます。

- 対象 講座修了後、いきいき百歳体操のサポーターとして活動していただける方
※年齢は問いません。
- 日時 8月17日、24日、31日、9月7日(木)
14:00～15:30（全4回）
- 場所 市役所 A棟中東会議室
- 持物 タオル・飲み物（お茶か水）
・筆記用具
- 定員 20人程度
※応募多数の場合は抽選
- 申込 地域包括支援課の窓口または
電話で申し込み
- 締切 7月18日(火)



認知症知つとこ～座（講座）

認知症高齢者グループホームの主催で、教室、相談会を開いています。介護の必要な家族がおられる方はもちろん、介護や認知症について興味のある方、知りたい方などふるってご参加ください。**お申し込みは、各主催者へ直接ご連絡ください。**

主催者 グループホームみやび

予定日 7月23日(日)

時間 10:30～11:30

開催場所 グループホームみやび
1階テイルーム
(西浦2-1844-1)
※おれんじかふえ
「みやび」内で
実施します。

標 題 認知症の基礎講座

申 込 問 合 せ ☎ 072-950-0382

ヘルプマークを知っていますか？ 援助が必要な方のための マークです。

ヘルプマークを見かけたら、電車内で席をゆずる、困っているようであれば声をかけるなど、思いやりのある行動をお願いします。

ヘルプマークとは

義足や人工関節を使用している方、内部障害や難病の方、妊娠初期の方など、援助や配慮を必要としている方々が、周囲の方に配慮を必要としていることを知らせ、援助を得やすくするため、6月から配付しています。

配付場所

福祉支援課（市役所別館1階）、支所
※団体（10人以上）での申し込みを
ご希望の場合は

大阪府障がい福祉企画課
(06-6941-0351 内線2481)
にお問い合わせください。

問合せ

福祉支援課
072-958-1111
内線1211

陵南の森図書館に 新しい**拡大読書器**

画面も大きく、操作も簡単で、音声ガイダンス機能もあり、白黒だけでなく、フルカラーでのご利用も可能です。

また、文字の拡大率も約2.7倍から50倍と、ご自分の読みやすい大きさで、お好きな本を読んでいただけます。

どなたでもご自由にご利用ください。

なお、拡大読書器（従来型）は、中央図書館にもありますので、併せてご利用ください。



倍率10倍...





市立休日急病診療所 (保健センター2階) ☎072-956-1000

■内科・小児科・歯科

診療日/日曜、祝日、年末年始(12月30日～1月3日)
診療時間/10:00～12:00、13:00～16:00

■小児科の土曜・休日夜間診療(南河内北部広域小児急病診療事業)

診療日/土曜、日曜、祝日、年末年始(12月30日～1月3日)
診療時間/18:00～22:00(受付は17:30～21:30)

■小児救急電話相談

☎ #8000(携帯電話・NTTプッシュ回線)
☎ 06-6765-3650
(IP電話・ダイヤル回線など)

■救急安心センターおおさか

☎ #7119(固定電話【プッシュ回線】・携帯電話・PHS)
☎ 06-6582-7119
(固定電話【ダイヤル回線】・IP電話)

- 集団検診(健診)・各種教室は健康増進課(保健センター)まで、電話もしくは来所にてお申し込みください。
- 定員になりしだい締め切ります。(※個別検診は各医療機関へ直接申し込み) 対象者は各種がん検診・歯科健診とも年度内に1人
- 1回となります。☎ 072-956-1000 (※FAXでの申し込みはできません)

がん検診は あなたを守る大切な検診です



胃・肺・大腸・子宮がん検診は**無料**で受けられます。
乳がん検診のみ自己負担金1,000円がかかります。
生活保護受給者は無料(生活保護受給証明書が検診当日必要です。)

<集団検診>平成29年7月～9月分を受け付けています。
※定員になり次第しめ切ります。ご了承ください。

★検診方法の詳細内容は**健康だより・ウェブサイト**をご覧ください。

胃がん・肺がん・大腸がん (40歳以上の市民)		乳がん・子宮がん ※平成29年度分より乳がん子宮がん検診の対象者は和暦(元号)から西暦に変更しています。	
7月	3日(月) 陵南の森 19日(水) 保健センター 21日(金) 保健センター	7月	6日(木) 陵南の森
9月	4日(月) MOMOプラザ 7日(木) 保健センター 20日(水) 保健センター 27日(水) コロセラム 28日(木) 石川プラザ	9月	8日(金) 保健センター★

※乳がんは受診時満40歳以上、子宮がんは受診時満20歳以上の西暦偶数年生まれの方が対象です。(今年度に限り1989年以降の西暦奇数年生まれも対象です。)受診には受診券(オレンジ色のはがき)が必要です。

★は午後から一時保育(未就学児)あり。骨密度の測定可、予約時に申し出てください。

乳がん検診無料クーポン券を発送しました。
<平成29年度対象者>
1976年4月2日～1977年4月1日生まれの女性
お手元に届いていない対象者は、お問い合わせください。

～骨と歯を大事にしていますか?～

骨密度測定と歯科健診を同時に受けることができます。
健診は事前予約が必要です。



【個別健診】

※昭和56・51・46・41・36・31・26・21年
生まれの方は指定医療機関でも成人歯科健診
を受けることができます。
※指定医療機関は受診券に記載。

【集団健診】

A 骨・歯セット教室 日程 **9月22日(金)**

[対象者] 65歳以上の方(受診券が届いてなくても可)

B 骨コツ・歯ピカ健診 次回は平成30年2月です

A・Bともに、会場は保健センターです。事前予約が必要です。

チョイス DE あなたにあった 運動栄養スタイル

①学ぶDE夕夕が～減活(減量活動)のススメ～

日時:平成29年7月7日(金) 13:30～15:30(受付13:15～)
講師:羽曳野市医師会 貴志 敏夫 医師
会場:保健センター4階大会議室 定員:30人 ※事前予約が必要。

【対象】おおむね40歳以上の市民 【定員】各20人

医師メニュー	②学ぶDE乳がん	11月22日(水) 13:30～15:30
運動メニュー	③筋トレDEシェイプアップ	7月14日(金) 13:30～15:30
	④スクエアステップDE脳トレ	9月28日(水) 13:30～15:30
	⑤学ぶDEウォーキング (峰塚公園)	11月2日(水) 13:30～15:30
栄養メニュー	⑥学ぶDE831(やさしい) 食物せんい	7月19日(水) 10:00～12:00
	⑦学ぶDEだし・減塩術	10月20日(金) 10:00～12:00
歯科メニュー	⑧学ぶDEお口の健康	9月1日(金) 13:20～15:30

※詳しくはチラシかウェブサイトをご覧ください。

元気いっぱい! およこ DE 健康づくり

～夏休み4つの体験しませんか?～

先着10組

【対象】小学生とその親(孫と祖父母での参加は不可)
(対象外のお子さんはご遠慮ください)

1日コース	① 7月24日(月) (10:00～15:30)	「およこDEビューお昼ご飯作り(調理実習)」 「およこDEキラリ☆よい歯づくり(歯科健診)」	保健センター
	② 7月30日(日) (10:00～12:00)	「およこDE健康づくり」 「およこDEバランス革命(運動)」	市役所別館 健康ライフ室
2日コース	8月23日(水) (10:00～12:00)	「およこDE健康づくり」 「およこDEバランス革命(運動)」	市役所別館 健康ライフ室
	8月24日(木) (10:00～15:30)	「およこDEビューお昼ご飯作り(調理実習)」 「およこDEキラリ☆よい歯づくり(歯科健診)」	保健センター

きらり☆わたしの美活

先着20人

～いつか学びたかった!女性の健康づくりのホント～

【対象】おおむね30歳代から50歳代の女性

【日時】12月4日(月) 10:00～15:30(保健センター)

【内容】運動、調理実習、歯科健診など

◆定期健康相談・栄養相談 7月5日(水) 午前中 ※要予約

藤井寺保健所 藤井寺市藤井寺1-8-36 ☎072-955-4181 http://www.pref.osaka.lg.jp/fujiderahoken/

無料	HIV即日検査[抗体検査]	毎週水曜日 [匿名可・予約不要]	9:30～10:30
無料	肝炎ウイルス検査	第2、4水曜日 <予約制>	13:30～14:30
	風しん抗体検査		
V	こころの健康相談(精神科医、精神保健福祉相談員が相談に応じます)	<予約制> (こころの病気、アルコール依存症など)	
	医療機関に関する相談	毎週月～金曜日	9:15～12:15 13:00～16:00

■生活衛生室 ☎072-952-6165

※いずれも土、日、祝日は除く

有料	水質検査 (飲用水・井戸水・遊泳場水・浴槽水)	<予約制>	
	室内空気検査 (ホルムアルデヒド・VOC)	依頼の際は、お問い合わせください。	
V	腸内細菌検査 (赤痢菌、チフス菌、パラチフスA菌、サルモネラ属菌、腸管出血性大腸菌O157)	毎週月～水曜日	9:30～12:00
	寄生虫卵検査・ぎょう虫卵検査	<予約制>	
		毎週月～木曜日	9:30～12:00

◆乳幼児健康診査◆ (会場：保健センター)

対象児に個別通知します。健診日の2週間前までに個別通知が届いていない方は、健康増進課(保健センター)までご連絡ください。

種類	日程	対象児
4カ月児健康診査 (金曜日実施)	7月14日	平成29年3月1日～15日生まれ
	7月28日	平成29年3月16日～31日生まれ
	8月4日、25日	平成29年4月生まれ
1歳6カ月児健康診査 (火、水曜日実施)	7月25日、26日	平成27年12月生まれ
	8月29日、30日	平成28年1月生まれ
2歳6カ月児健康診査 (火、水曜日実施)	7月11日、12日	平成27年1月生まれ
	8月22日、23日	平成27年2月生まれ
3歳6カ月児健康診査 (火、水曜日実施)	7月4日、5日	平成26年1月生まれ
	8月8日、9日	平成26年2月生まれ

◆予防接種◆ (接種には母子健康手帳と予診票が必要)

<集団接種> (BCG・会場：保健センター)

※BCG接種は4カ月児健康診査と同日です
4カ月児健康診査をすでに受け、BCGを接種していないお子さんは、健康増進課(保健センター)に電話予約の上、受付時間(13:25)にお越しください。

<個別接種> (各医療機関に直接電話で予約)

詳細は「平成29年度健康だより」、市ウェブサイトをご覧ください。



◆マタニティスクール◆ (定員20人)

【日時】 <あさがおコース> (会場：保健センター、予約制)

1回目	8月21日(月) 10:30～15:00	マタニティクッキング 歯科健診(ランチ付き)
2回目	9月14日(木) 13:00～15:30	助産師に聞く お産のための心とからだの準備
3回目	9月23日(祝・土) 9:30～12:00	沐浴体験 パパの妊婦体験
4回目	9月28日(木) 13:00～15:30	赤ちゃんの育て方 先輩ママとの交流

※平成29年11、12月出産予定の方を優先します。
※全4回の参加が難しい場合は、第3回のみ参加も若干名可能です。

◆「ママとベビーの交流会」(妊婦さんとの交流会含む)◆

(保育なし・定員15組) ※予約制

【対象】 生後3カ月までのベビーとママ

【日時】 7月27日(木) 14:00～16:00

【場所】 保健センター4階 機能訓練室

ベビーの身体計測・ママの体調・育児の困りごとなど助産師・保健師が相談に応じます。保育士による絵本の読み聞かせ、遊びの紹介なども。

◆離乳食講習会◆ (保育あり・先着15人) ※予約制

【日時】 7月21日(金)・8月17日(木)のいずれか1日
13:00～15:30

【対象】 4カ月児健康診査受診後から10カ月までの乳児の保護者(講習会の対象となるお子様のみ保育対象となります)

【受講費】 無料 【会場】 保健センター 3階栄養指導室

◆ことばの相談◆ ※予約制

こどもの発音・吃音・言葉の遅れなど。

- ・話し出す時に出だしがつかまる
- ・正しく発音できない
- ・ことばを繰り返す
- ・コミュニケーションがとりにくい など

—もう受けましたか?—

麻しん風しん混合(MR)の予防接種

<接種期間>

- 第1期：1歳～2歳に至るまで
(予診票は1歳頃に送付しています。)
 - 第2期：5歳～7歳未満で小学校入学前年度の3月31日まで
(予診票は年長さんの4月に送付しています。)
- ※接種期間を過ぎてしまうと費用が約1万円かかります。
まだの方は早めに接種してください。

第二期ジフテリア・破傷風(DT)

乳幼児の時に百日咳・ジフテリア・破傷風(DPT)またはジフテリア・破傷風混合(DT)の予防接種を2回以上接種した人を対象に追加接種を行います。

対象者…………… 11歳以上13歳未満の羽曳野市民
※13歳の誕生日前日まで
(予診票は小学校6年生の4月に送付しています。)

実施医療機関… 市内の指定医療機関
※接種時は母子健康手帳を持参してください。

予診票を紛失された方は、母子健康手帳を持って、健康増進課(保健センター)まで取りにお越しください。

蚊などに媒介される感染症

蚊やダニから感染する病気から身を守るためには。



- 幼虫対策(8月下旬まで)
庭先、家の周りなどには雨水がたまる植木鉢の受け皿、バケツ、空き缶やペットボトルなどを放置しないようにしてください(ボウフラの発生源をなくすため)。
- 成虫対策
まめに草刈りをするなど、蚊が潜む場所を減らしましょう。
- 蚊に刺されないために
防虫網などによって家屋への蚊の侵入を防ぎましょう。草むらなどに入るときは、長そで、長ズボンを着用してください。虫よけスプレーや蚊取り線香の併用も効果的です。

	潜伏期間	症状
ジカウイルス感染症	2から12日	発熱、発疹、関節痛、結膜炎などがあるが、症状が軽いか無症状も多い。妊婦が感染すると、胎児の小頭症を引き起こすことがある。
デング熱 チクングニア熱	2から15日 (多くは3から7日)	突然の高熱(38度以上)、頭痛、筋肉痛、関節痛、発疹、結膜炎など
マラリア	(熱帯熱マラリア) 1週間から3週間 (その他のマラリア) 10日から4週間	発熱、悪寒、戦慄、頭痛、全身倦怠感、時に腹部症状や咳、重症では脳症など。
日本脳炎	6日から2週間	発熱、消化器症状、全身倦怠感、意識障害、けいれんなど

潜伏期間：蚊などに刺されてから症状がでるまでの期間

子育て支援センター

保育ボランティア(有償)募集 資格不要

各子育て支援センター(ふるいち、むかいの)へお問い合わせください。 ※子育て講座などに伴う保育のお仕事です。

子育て講座 「こどもの栄養と食事」

日時	31日(月) 10:00~11:30
場所	子育て支援センターふるいち
内容	定員20人 ※保育は生後5カ月から、13人まで
対象	就学前の子どもとその保護者、または一般参加希望の方 ※羽曳野市民に限る
申込	14日(金)~21日(金) 子育て支援センターふるいちへ電話(072-958-3308)か直接申し込み、または子育てネットから申し込み ※応募多数の場合は抽選

支援センターふるいち(古市複合館)

(古市4-2-9 ☎ 072-958-3308・FAX 072-958-3350)

<各広場・保育室の開放時間> ※曜日、対象年齢は表を参照
・広場(月~金)10:00~11:30 ※祝を除く ・保育室(水~金)14:00~16:00 ※祝を除く

みんなの広場	(月)(火)(金) 就学前の子どもとその保護者対象 ※11日、17日、21日、28日、31日はお休み
よちよち広場	(水) 0歳~1歳半未満の子どもとその保護者対象
わんぱく広場	(木) 隔週で年齢別 (1歳児・2歳児) ※6日はお休み
あそびの広場	21日(金) ピアノを楽しもう
おはなしの広場	24日(月) お誕生会 (7月生まれ)
双子の広場	28日(金) 双子ちゃん、三つ子ちゃん きてね♪ ※ 3歳児教室、2歳児教室は7月・8月はお休み
【ミニミニ夏まつり】	…………… 6日(水) 10:00~11:30
【フリーマーケット(育児用品)】	… 11日(火) 10:00~11:30

四天王寺悲田院地域子育て支援センターぼのぼ (学園前 6-1-1 ☎ 072-957-7517)

園庭開放時間など…… 毎週(火)金10:00~11:30(21日を除く)
※11日(火)リズム、25日(火)おえかき

*すこやか広場

日時	7月21日(金) 10:15~11:30
場所	MOMOプラザ
内容	手あそび、季節のうた、おたんじょう会、おはなし など
対象	乳児から就学前まで

*子育てサロン ひよこ

日時	7月6日(水) 10:30~11:30 (12:00まで開放)
場所	四天王寺悲田院 研徳田ホール
対象	3、4カ月~1歳前後

*子育てサロン りす

日時	7月12日(水) 10:30~11:30 (12:00まで開放)
場所	四天王寺悲田院 研徳田ホール
対象	1歳前後~1歳半

*1歳児親子教室

日時	7月20日(水) 10:30~11:30
場所	四天王寺悲田院 研徳田ホール
対象	平成27年4月生まれ~平成28年3月生まれ

*2~3歳親子教室

日時	7月27日(水) 10:30~11:30
場所	四天王寺悲田院 研徳田ホール
対象	平成25年4月生まれ~平成27年3月生まれ

*野菜畑探検に行ってみよう

日時	7月4日・18日(火) 10:30~11:00 ※雨天延期
場所	保育園園庭横の畑

※同センター「ふるいち」「むかいの」のスケジュールなどは、センターニュース「てとと」か、はびきの子育てネット(子育て支援センターのページ)をご覧ください。



メール配信登録
※お知らせや各種申し込みの抽選結果をメールで受け取れます。



はびきの子育てネット
※「てとと」は、サイト内「配布物」にアップしています。

歯っぴーまっず

日時	18日(火) 10:00~11:30
場所	青少年児童センター 2階
内容	定員13組、参加無料 <講師>中村 千夏 氏(歯科衛生士)
対象	平成28年4月2日~平成29年4月1日生まれの子どもとその保護者 ※羽曳野市民に限る
申込	3日(月)~7日(金) 子育て支援センターむかいのへ電話(090-8880-0058)か直接申し込み、または子育てネットから申し込み ※応募多数の場合は抽選

支援センターむかいの

(向野523 ☎ 090-8880-0058・FAX 072-953-6361)

■実施場所:青少年児童センター(向野3-1-33)

みんなの広場	(月)(火)(水)10:00~11:30、(木)のみ15:00~16:15 も開放、就学前の子どもとその保護者対象 ※10日(月)、20日(水)、26日(火)はお休み ※31日(月) お誕生会(7月生まれ)
あそびの広場	6日(水) 七夕かざりを作ろう
おはなしの広場	24日(月) 11:00~11:30

■実施場所:向野保育園(向野523)

よっといで3才児	3歳以上の子どもとその保護者対象 (平成25年4月2日~平成26年7月31日生まれ) 「水あそび」10日(月) 10:00~11:30
おひさま広場	【ひつじさん(2歳児)】 (平成26年4月2日~平成27年4月1日生まれ対象) 「水あそび」20日(水) 10:00~11:30
おひさま広場	【べんざんさん(1歳児)】 (平成27年4月2日~平成28年4月1日生まれ対象) 「水あそび」26日(火) 10:00~11:30

白鳥児童館

お部屋でおもちゃ遊び、広場で砂場遊びなど。午前中はちいさなお友達もゆっくり遊べますよ。自由にお越しください。

利用時間:月~土 9:00~17:00 翠鳥園2-9-101 ☎ 072-957-4900

病後児保育

当日利用可能

病後など集団生活が困難な期間、看護師や保育士が一時的に保育します。

■ 予約受付時間	(月)~(金) 9:00~17:00(電話可)
■ 利用時間	通常保育 8:00~18:00(7:30~8:00、18:00~19:00の延長可能) 当日保育 9:00~17:30(延長不可) 土曜日保育 8:00~17:00(当日利用および延長不可) ※保育園通園児童のみ対象

■ 利用負担金

1人1日1,000円(0歳~学童)
※延長30分300円
・非課税世帯は半額(証明書必要)
生活保護世帯は無料(証明書必要)
二人目以降の子ども半額

送迎相談。
詳しくはお問い合わせください。

NPO法人サポートネットワーク
ぬくもり
☎ 072-937-0016
FAX 072-937-5716

養育支援訪問事業 子育て課 ☎072-958-1111 (内線1221・1253)

妊娠・出産・育児期の困りごと(育児不安、育児ストレス、家事でお困りなど)を抱える家庭に、支援者が訪問するサービス ※無料

~訪問までの流れ~

希望者から支援を受けたい旨の申し出→子育て課で本支援の必要性を判断→具体的なサービス(内容、期間など)を決定→訪問支援を開始

はびきのファミリーサポートセンター<協力会員募集>

子育ての援助をしてくださる会員を募集しています。

古市4-2-9(子育て支援センターふるいち内) ☎・FAX 072-956-4943

子ども家庭サポーター子育て相談 ※電話、来所のどちらでも可

■ 日時	7月13日(水) 15:00~17:00 8月10日(水) 15:00~17:00
■ 場所	市役所別館2階プレイルーム 羽曳野市子ども家庭サポーターの会 ☎ 072-957-6000

児童虐待の疑いなど「おかしい」と思ったら

■ 受付時間 (月)~(金) 9:00~17:30(祝、12月29日~1月3日を除く)
子育て課 家庭児童相談担当 ☎ 072-947-3837

幼稚園の子育て支援

幼稚園名	未就園児教室名	電話(市外局番072)	あそびにおいでよ!ようちえん(育児相談は随時受け付けています)	
古市	うさぎ組	958-3359	7月6日(休)	10:00~11:00 「七夕まつり、楽しいお店がいっぱいあるよ!」
古市南	たんぼぼ広場	958-7616	7月10日(月)	9:30~10:30 「夏の遊びを楽しもう」
駒ヶ谷	わくわく体験	958-8776	7月6日(休)	10:00~11:00 「たなばたのつどい」
西浦	あひる教室	958-3538	7月6日(休)	9:30~10:30 「笹飾りをかざろう!」 8月2日(休) 9:30~10:30 「水遊びをしよう!」
西浦東	にこにこくらぶ	957-7200	7月6日(休)	9:30~10:30 「七夕の笹飾りを作ろう」
羽曳が丘	かんがるー組	958-7201	7月5日(休)	10:00~11:00 「七夕まつり」に遊びに来てね(お店もでるよ)
白鳥	なかよしランドひよこ組	958-2601	7月27日(休)	10:00~11:00 「水遊びをしよう」
丹比	チューリップ教室	954-0230	7月6日(休)	9:00~10:00 「七夕の笹飾りを作ろう!」
埴生南	ひよこ組教室	957-0212	7月26日(休)	10:00~11:00 「水遊びをしよう!」
埴生	びよびよくらぶ	955-1062	7月31日(月)	10:00~11:00 「どろんこ遊びをしよう」
恵我之荘	うさぎ教室	938-0017	7月13日(休)	10:00~11:00 「水遊びをしよう」
高鷲南	げんきつきくらぶ	955-1624	7月21日(金)	8月4日(金) 9:30~10:30 「水遊びをしよう」(濡れても良い格好で来てね)
高鷲	うさぎ組	955-0730	7月5日(休)	9:30~10:30 「たなばた☆」
高鷲北	たんぼぼくらぶ	938-5577	7月13日(休)	10:00~11:00 「夏の遊びを楽しもう!」(着替えをご用意してください)

●着替え・タオル・水筒をお持ちください。●雨天時はどの園も室内で行います。●うわぐつをお持ちください。

保育施設の子育て支援

保育園名	電話(市外局番072)	園庭開放	育児相談	楽しい親子教室
高鷲	953-3883	毎週(月)火(木) 10:00~11:30	開園中常時	18日(火)10:00~ プール ※水着とタオルは持参
坂門ヶ原	956-6246	22日(土) 雨天中止 10:00~11:30	(月)~(金)開園中常時(要予約)	1日(土)15:00~17:00 七夕まつり
陽気	954-9630		(月)~(金)13:00~15:00(要予約)	
誉田	958-2525	第4(土) 10:00~11:30		8日(土)17:00~18:30 タベのつどい ※8月末まで工事のため、⑨は八幡宮側をご利用ください
郡戸	938-5280		(月)~(金)開園中常時(要予約)	1日(土)18:00~20:00 七夕まつり
高屋保育学園(認定こども園)	957-1234	毎週(火)木 15:15~16:45		13日(休)10:30~11:00 親子リズムde遊ぼう(1~5歳児の親子)予約不要(先着20組まで) ※園開放も同時開催10:00~11:30
四天王寺悲田院	956-2985	毎週(火)金(21日を除く) 10:00~11:30		第2(火)リズム・第4(火)お絵かき(園庭開放時)
あおぞら	950-1105	27日(休) すいか割り 10:00~11:00		10:00~11:30 げんきつきくらぶ 13日(休)あおぞら広場 20日(休)プール 22日(土)夕涼み会17:30~19:30
ベビーハウス社協	930-0240	ベビっこひろば5日(休) 11:00~12:00		
向野	953-2071		開園中常時	
下開	958-3318	毎週(月)~(金) 10:00~11:00 (健康相談含む)		
軽里	958-3338			
島泉	953-4624			4日(火)10:00~ 子育てサロン「七夕かざりづくり」
はびきの	958-3328			7日(金)10:00~ 金魚すくい 子育てサロン

○園庭開放、その他園の行事に参加される場合、お子さんの安全は保護者の方が責任を持ってください。○車での来園は、ご遠慮ください。

○健康相談(保育園の看護師による)をご希望の方は、事前に保育園へご連絡ください。

つどいの広場 7月

● あいあいルーム

<開放時間>(火)金(祝)10:00~16:00

- 11日(火) 10:30~11:30 **えほん・あらかると**
お誕生日会、水遊び ※持物: タオル、着替え、お茶
- 25日(火) 10:30~11:30 **えほん・あらかると**
リズム遊び、水遊び ※持物: タオル、着替え、お茶
- 27日(木) 13:30~15:00 **<夏休み工作①>陶芸を楽しもう!マグカップを作ろう!**
対象:小学生(1・2年生は保護者同伴) 先着15人、無料
申込:18日(火)~20日(休) 電話受付9:00~17:00
- 8月10日(木) 10:30~12:00 **<夏休み工作②>木の貯金箱を作ろう!**
対象:小学生(1・2年生は保護者同伴) 先着15人、無料
申込:27日(火)~31日(月) 電話受付9:00~17:00
- (月)~(金) 10:00~16:00 **子育て何でも相談**
- 第2(火) 10:00~12:00 **就労相談~子育て中の再就職~**

NPO法人サポートネットワークくもり あいあい保育園
羽曳野市向野2-8-2(埴生診療所敷地内) ☎072-937-0016 FAX 072-937-5716

● つどいの広場 カンナ

<開放時間>(月)火(金)(祝を除く) 10:00~12:00、14:00~16:00

- 7日(金) 10:30~11:30 **七夕制作**
 - 14日(金) 10:30~11:30 **うちわに絵を書こう**
 - 21日(金) 10:30~11:30 **水遊び**
 - 28日(金) 10:30~11:30 **スーパーボールすくい遊び**
- NPO法人つどいの広場カンナ 羽曳野市高鷲 5-422-22 ☎・FAX 072-939-1625

● くるみ ~手をつなぐ子育て~ <開放時間>(火)水(休) 10:00~16:00 ※12:00~14:00は園児昼寝

- 11日(火) 10:00~11:00 **リズム遊びの会** 2歳の誕生日を過ぎた子ども
動きやすい服装、時間厳守
- 11日(火) 11:30~12:00 **給食体験** 要予約
大人600円・子ども400円、先着3組
- 12日(水) 9:30~11:00 **赤ちゃん遊ぼう&給食体験** 要予約
離乳食付き、子ども400円
- 8日(土) 9:30~14:00 **体験保育** 要予約 大人900円・子ども600円
遊びや食事を体験後、12:30~懇談

子育てサポートくるみ 羽曳野市壱井508-1 ☎・FAX 072-957-3282
http://kosodate-kurumi.com

● こどもステーション 7月の予定 事前予約

※会場の記載のないものは、「こどもステーション」で実施

- 6日(休)10:30~12:00 **「ひとりでも悩まないで相談室」**
参加費:1人1時間まで3,000円(会員半額)、初回無料
- 7日・14日(金)17:00~20:00 **「こどものふれあい広場」**
(学習支援とこども食堂)保険・食事代200円
- 7日・14日(金)10:45~11:30 **「おやおやくらぶ」** 参加費:すべて無料
(7日七夕、14日プール、おやつ作り)
ほっとタイム(月)~(金)10:00~16:00 ※弁当持参可)
- 「大人の講座」** 参加費:1,000円(要会員登録、材料費別途)、体験有
【4日・18日(火)自力整体、20日(木)はがき絵、24日(月)手編み】
15:00~16:30、14:00~16:00
- 17日(月・祝)10:00~13:00 **「デイキャンプ」**
会場:大阪狭山市野外活動広場 参加費:大人700円、3歳~小学生500円
- 21日(金)10:30~12:00 **「おしゃべりサロン」** 参加費:無料
- 29日(土)10:00~12:00 **「科学であそぼう」** 参加費:500円
- 24日(月)~31日(月)10:00~16:00 **「生活学校」**
詳しくは12ページを参照
- 28日(金)~8月1日(火)13:30~15:30 **「水泳教室」**
詳しくは12ページを参照(会場:西浦東小学校プール)
- 毎週(土)11:00~12:00(午後の場合あり) **「さんすう科学くらぶ」**
会費:月3,000円(教材費別途) 対象:幼児から ※体験有
- 1日・15日(土)13:30~15:00 **「図工くらぶ」**
会費:月2回2,500円(教材費別途) 対象:幼児~どなたでも ※体験有
- 8日・22日(土)14:00~15:00 **「英語であそぼう」**
歌や絵本、ゲームで英語を身近に!
- 毎週(水)12:00~13:30 **「kiMaMaカフェ」**
ふれあいレストラン(デザート・飲み物付き)
※事前予約で別日可。歌おう会は第1(水)・第4(金)
- (月)~(金)10:00~16:00 **「一時保育」** ※要登録、予約は前日まで
1時間あたり:乳幼児500円~、学童300円~
(土)(日)祝時間外保育、送迎可、きょうだい割引有

NPO法人南河内こどもステーション(市役所南側)
☎・FAX 072-957-1114(FAXでの申込可)詳細はお問い合わせください。

ソフトテニスで全国大会に出場！

大釜彩乃さん（丹比小5年）が、大阪府の予選大会（5月）でベスト4入りし、今月28日から滋賀県長浜市で開催される「第34回全日本小学生ソフトテニス選手権大会」の出場権を獲得されました。彩乃さんは同大会ではベスト4を目標に、今後は「いろんな大会で勝ちたいし、ソフトテニスに力を入れている学校に入って、お兄ちゃんみたいに練習に打ち込みたい」と話してくださいました。ご健闘をお祈りしております！

▶北川市長、高崎教育長
にご報告（6月8日）。

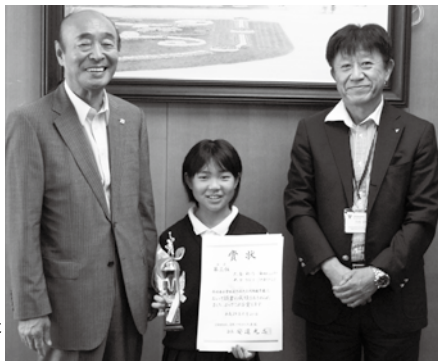

空手、形の部で大阪府1位に！

前園ひな香さん（恵我之荘小4年）が、5月に開催された「第40回大阪府小学生空手道選手権大会」（形小学女子4年の部）で、見事優勝されました！8月に東京武道館で開催される全国大会に出場するひな香さんは、「応援してくれるみんなのために昨年よりいい成績が出せるように頑張ります。」（昨年の成績は5位）と意気込みを表してくださいました。ご活躍を期待しております。

▶6月14日、市役所にて。



青春☆古墳ファンタジー「New Legend of swan」

市内の中学生が企画出演する百舌鳥・古市古墳群のプロモーション映像が完成しました。古墳時代からタイムスリップしてきた「ヤマトタケル」と生徒らがゆっくりと仲良くなっていくというストーリーで、演じるのは河原城中学校、羽曳野中学校の生徒会10人。もずふる応援隊員でもあるケーブルテレビ局株式会社ジェイコムウエストかわち局さんに撮影のご協力を、また、ダルビッシュ有選手の母、郁代さんに翻訳などのご協力をいただきました。映像は市ウェブサイトで近日公開予定です。



◀撮影風景 ▲出演者のみなさん

しない、させない、就職差別！

6月1日(木)、古市駅前にて「就職差別撤廃」の呼びかけを実施し、通勤や通学などで駅前を行き交う人々に関係団体（羽曳野市企業人権連絡会、羽曳野市地域人権協議会）から啓発品が配布されました。家族や性別など、本人に責任のないことを採用の判断材料にすることは“差別”につながり、決してあってはならないことです。公正な採用活動の実現に向け、引き続き啓発に取り組んでまいります。



こどもまつり ～子どもたちのおもてなし～

5月14日(日)、陵南の森公民館で「第27回こどもまつり」が開催されました。企画段階からすべて子どもだけで行われ、こども市ではゲームやお菓子、手作りのアクセサリーなど29店を各“こども”店長が切り盛りしました。キッズジャズダンスやよさこいソーランなどの舞台パフォーマンスも同時進行し、約1,500人の来場者が晴天の下、子どもたちのおもてなしを楽しみました。



第43回羽曳野市ソフトボール連盟会長杯大会

石川グラウンドにおいて一般の部・小学生の部の大会が終了しました。

一般男子の部 B級	優勝	ネオキラーズ
	準優勝	球友クラブ
	第三位	北青クラブ・羽曳山タートルズ
一般男子の部 C級	優勝	ベッセルズ
	準優勝	ファイターズ
	第三位	羽曳山A・スティラーズ
小学生の部	優勝	羽曳が丘こども会ファイターズ
	準優勝	羽曳山こども会



◀ネオキラーズ



羽曳野市軟式野球連盟第52回会長杯大会【結果】

3月12日～4月9日に渡り、グレープヒルスポーツ公園などで開催された同大会の結果は次のとおりです。（B級11チーム、C級22チーム参加）
（B級）優勝：GON'Z、準優勝：虎穴ヤンキース
（C級）優勝：トランセンド、準優勝：フジサンズ

第36回羽曳野市長杯ゲートボール大会【結果】

5月24日(水)、陵南の森運動広場で開催された同大会（9チーム参加）の結果は次のとおりです。＜優勝：野々上Aチーム、準優勝：希望ヶ丘チーム、第3位：陵南Aチーム＞

1,600 年前の営みを知る

6月11日(日)、羽曳野市内の古墳をめぐりながら学ぶ“古墳散策ツアー”が羽曳野青年会議所の主催で行われ、西浦小学校6年生の27人の児童が参加しました。白鳥陵古墳や応神天皇陵古墳など職員の説明を受けながらめぐった児童ら。私たちの身近に存在する古墳が遥か1,600年前、どのようにして築かれたかなどを知り、当時の情景を思い浮かべることができるなど、歴史に触れ楽しむことができました。

白鳥陵古墳▶



緑の少年団(活動報告)

6月3日(土)、団員15人で駅前プランター(高鷲駅、古市駅、上ノ太子駅)の下地を作り、220株のマリーゴールドの花苗を植えました。その後、準絶滅危惧種に指定されているミゾコウジュの保全活動を石川河川公園で実施しました(指導:石川自然クラブの寺川先生)。ミゾコウジュは5~6月頃に淡紫色の小さな花を咲かせます。この日蒔いた種が1年後、花を咲かせるのを待つ楽しみができました。



▲定植のようす

▲講習会で質問する団員のみなさん

元気に清々しい1日 ~市民体育祭~

6月11日(日)、中央スポーツ公園で「第48回羽曳野市民体育祭」が開催されました。50メートル走や大玉送り、綱引きなど、子どもから大人まで約5,000人が参加し、競技を楽しみました。同時開催の軽トラ市では、出店者自慢の一品を味わい、動いて食べて充実の1日となりました。



やさしい道路環境を育てる

6月8日(木)、高鷲駅前を育む会と高鷲南小2年生のみなさんと、高鷲駅前の花壇にペゴニア、ナデシコ、ニチニチソウの定植を行いました。これは、行政と住民が協力し、道路の美化に取り組むアドプト・ロード活動の一環として実施し、同会には平成19年より「アドプト・ロード・高鷲」の美化活動に取り組んでいただいています。この日植えた苗が開花すると、高鷲駅前が鮮やかに彩られ、行き交う人々を和ませてくれることでしょう。



たかはし あゆむ <西浦>
高橋 歩夢ちゃん 母親の唯加さん 撮影

平成28年9月2日生まれ

これから笑顔いっぱい楽しく過ごそうね!



うえもり りゅういち <古市>
上森 龍一ちゃん 母親の明子さん 撮影

平成29年2月18日生まれ

たくさんの幸せをありがとう。健やかにいっぱい笑っておおきくなってね。



おぐら きほ <伊賀>
小倉 紀歩ちゃん 母親の弥子さん 撮影

平成29年1月31日生まれ

新しい洋服にるんるん♪

こんにちはあかちゃん

こんにちはあかちゃんの写真を募集しています。詳しくは広報担当までお問い合わせください。

☎ 072-958-1111 (内線 3333・3340) メール kouhou@city.habikino.lg.jp

—はびきの 2017.7.1—

気象災害から命を守るために

気象警報が生まれ変わります

気象庁では、平成29年出水期から、気象警報の4つの改善を予定しています。

5月中

- ① 5日先までの大雨警報などの発表の可能性を「高」「中」の2段階に
- ② 警報・注意報の発表時に、最大24時間先までの危険度の予想を色分け表示

7月中

- ③ これまで大雨・洪水警報などの発表基準に用いていた雨量に代えて、災害発生との結びつきが強い「指数」(土壌雨量指数、表面雨量指数、流域雨量指数)を用います。(よりの確な警報・注意報の提供が可能に)
- ④ 大雨・洪水警報が発表されたときに、どこで実際に危険度が高まっているのかを地図上に色分け表示

これらの改善した情報は、気象庁ホームページでご覧いただくことができるようになります。

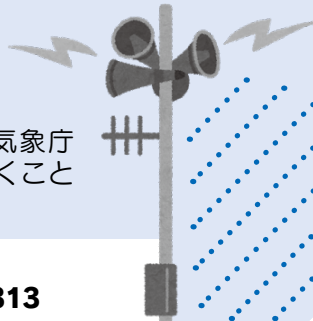

問合せ 大阪管区気象台
☎ 06-6949-6313

商業動態統計調査

にご回答を!

全国の商業を営む事業所の事業活動の動向を明らかにするため、「平成29年度商業動態統計調査」を実施します。この調査は、経済産業省が毎月実施する基幹統計です。調査対象事業所には、7月上旬頃から順次、知事が任命した統計調査員が訪問しますので、調査へのご回答をお願いします。



大阪府総務部統計課
商工業動態グループ

問合せ
06-6210-9209
(ダイヤルイン)

サマージャンボ宝くじ

発売期間 **7月18日(火)~8月10日(木)** **発売!!**

サマージャンボ宝くじの当せん金は、1等・前後賞合わせて7億円!

サマージャンボミニ1億円・サマージャンボプチ100万円も同時発売!!

サマージャンボ宝くじの収益金は、市町村の明るく住みよいまちづくりに使われます。

宝くじは、**府内下購入しましょう!**

1枚 **300円**



問合せ
公益財団法人
大阪府市町村振興協会
☎ 06(6941)7441

税理士による 無料税務相談センター

日時	7月19日(水) 13:00 ~ 16:00 7月28日(金) 13:00 ~ 16:00
会場	市役所 1階税務相談コーナー(市民相談室)
対象者	一般納税者で、税理士の関与がない方
相談内容	口頭による所得税・相続税や経理などに関する相談
相談時間	1人30分程度
予約	電話による先着順 (予約状況により当日申し込みも可)
問合せ 申込先	近畿税理士会 富田林支部 事務局 ☎ 0721-25-6250 (月~金) 9:00 ~ 17:00 ※当日申し込みのお問い合わせも、上記までお願いします。

本年度の羽曳野市役所における相談センターは、11月迄の毎月第3(水)と第4(金)に予定しています。(開催日は、毎月の広報誌での確認をお願いします。)
(公)富田林納税協会(富田林市)でも開催しています。詳細は近畿税理士会 富田林支部 事務局までお問い合わせをお願いします。

LIC*NEWS

羽曳野市立生活文化情報センター（LICはびきの）は指定管理者 株式会社みのりの里が運営しています。掲載しておりますイベントの内容は予告無く変更・中止になる場合がございます。ご不明な点はLICはびきのまでお問い合わせください。障がいへの配慮が必要な場合は事前にご相談ください。

電話番号 (FAX) 072-950-5500(5505)
 チケット予約専用 072-950-5504
 インターネット URL <https://www.lic-habikino.jp/>
 E-mail lic@minorinosato.com
 facebook <http://www.facebook.com/lichabikino>

LICはびきのオルガンゼミ

それゆけ！オルガン探検隊「みんなでGo！オルガンの森」

～オルガンのひみつ、きいて、さわって、みつけよう！～

7月15日(土) 13時00分(12時45分開場)

会場 1F ホールM 参加費 500円(要チケット)3歳以上有料

監修 土橋薫(LICはびきのオルガン講座講師)

対象 どなたでも(主として小中学生対象)

内容 「動物の謝肉祭」…音楽と楽しい絵・お話でオルガンの森を探検しよう！
 オルガンのひみつにせまる！クイズコーナー／さわってみよう！オルガン体験コーナー(中学生以下のみ)／ミニコンサート
 ※体験コーナーで使用する楽譜は、チラシをご覧いただくか、HPのオルガン探検隊ページをご覧ください。



主催/羽曳野市



LICはびきの夏まつり2017

※詳しくはホームページをご覧ください。

LICはびきのエコイベント2017 ~Let's Try!エコアクション!~

7月22日(土) 10時00分～16時00分

23日(日) 10時00分～15時00分

会場 LICはびきの 全館

内容 ステージショー／エコアクションブース／子どもランド&ミニトレイン
 &縁日コーナー／軽食コーナー／シネマパラダイス／フリーマーケット 他

縁日回数券※の前売販売(枚数限定)

「縁日回数券」を前売販売期間に買うとお得！！

通常料金1,000円→前売料金900円 ※換金できません

販売期間 7月2日(日)9時00分～7月20日(木)17時00分まで

販売場所 1F総合受付カウンター

※縁日やミニトレインなどで遊べる縁日券(1回300円)3枚と引換券(縁日又は一部の飲食ブースで使用)1枚がセット

主催/(株)みのりの里

LIC de フリマ ~エコイベントと同時間開催!!(雨天決行)~

7月22日(土)・23日(日) 各8時30分～15時00分

会場 1F 交流広場(屋外)

※詳しくはホームページをご覧ください。

LICはびきの夏まつり2017

第三回 てんこもり おきなわ ~LICに沖縄がやって来る~

8月19日(土) 10時00分～18時00分

20日(日) 10時00分～16時00分

会場 LICはびきの 全館



内容 ・新川初さん(元ひめゆり学徒隊)によるお話
 ・首里城紹介コーナー ・沖縄戦資料展示コーナー
 ・琉球音楽コンサート ・沖縄物産展 ・料理飲食コーナー
 ・沖縄移住相談コーナー ・沖縄旅行相談コーナー
 ・体験コーナー ・シネマパラダイス 他

主催/羽曳野市

親子で楽しむ

※詳しくはホームページをご覧ください。

0歳からのクラシックコンサート

8月27日(日) 14時00分(13時30分開場)

会場 1F ホールM

出演 大阪交響楽団、新井宗平(うた)、山本かずみ(うた)、
 羽曳野少年少女合唱団、富田林市少年少女合唱団



入場料 おとな前売自由席1,200円(当日300円増)
 こども前売自由席 500円(当日300円増)
 ペアチケット(おとな・こども)1,500円(当日300円増)
 ※こども(中学生以下)

内容 みんな大好きなあのうたをクラシックに大胆アレンジ！クラシック
 コンサートがはじめての方でも大丈夫。大阪交響楽団の金管楽器
 の生の音楽をお子様にもぜひ聴かせてあげてください。歌のお兄
 さんお姉さんといっしょに音楽の世界をたのしみましょう。

主催/羽曳野市

◎LICはびきの イベントスケジュール ※詳しくはホームページをご覧ください。

開催日	イベント名	開演(開場)時間	会場	参加方法/料金	その他	
8月	21日(月)	椎名雄一郎氏による オルガン公開特別レッスン	1:10時00分～12時00分 2:12時30分～15時30分	1F ホールM	1:小学生～高校生/5,000円 2:一般/20,000円・学生/10,000円 聴講:1,000円	課題曲、申込み方法、その他 詳細はお問合せください。
	25日(金)	大阪交響楽団 無料公開リハーサル	14時30分(14時15分)	1F ホールM	無料(要整理券)	整理券はLICはびきの1F受付 にて配布(お一人様4枚まで)
	26日(土)	オルガンレクチャーコンサート 『バッハの音楽事典!!』	14時00分(13時30分)	1F ホールM	一般前売・自由席/2,000円(当日300円増)	未就学児入場不可
9月	2日(土) 3日(日)	LIC deフリマ	8時30分～15時00分(両日)	1F アトリウム	募集ブース数:40ブース/日(2m×3m) 出店料:3,000円 申込方法:往復はがきで申込み	詳しくはホームページを ご覧ください。
	9日(土)	南河内JAZZフェスティバル2017 「山口真文 meets 奥平真吾」 Jazz Live in 羽曳野	18時30分(18時00分)	1F ホールM	前売自由席/2,000円(当日300円増) ペア券/3,800円(前売のみ) 3公演パス券/4,500円	未就学児入場不可 1ソフトドリンク付

申込書で取得する個人情報は、イベント参加、各種ご案内のためにのみ利用します。ご本人の同意なしに第三者に提供することはありません。申込時の個人情報の提供は、ご本人の任意です。ただし、住所、氏名等が未記入の場合は、参加頂けません。個人情報の開示等に関する件は、弊社個人情報保護管理者までお問い合わせください。



主な公共施設

支 所	☎072-955-0583 FAW072-930-2144
羽曳野市民会館	☎072-958-2311 FAW072-958-2312
LICはびきの (生活文化情報センター)	☎072-950-5500 FAW072-950-5505
はびきのコロセアム	☎072-937-3123 FAW072-937-3124
市民体育館(西浦)	☎072-958-2340 FAW072-958-3614
陵南の森総合センター (老人福祉センター・ 公民館・図書館)	☎072-952-2751 FAW072-952-1303
陵南の森生きが情報センター (テレワークセンター)	☎072-931-1900 FAW072-931-2112
MOMOプラザ	☎072-957-5553 FAW072-957-5580
丹治はやプラザ	☎072-937-2355 FAW072-937-2388
石川プラザ	☎072-950-2002 FAW072-958-9110
保健センター (休日急病診療所)	☎072-956-1000 FAW072-956-1011
人権文化センター	☎072-955-4556 FAW072-955-7042
青少年児童センター	☎072-952-0032 FAW072-937-8580
白鳥児童館	☎072-957-4900 FAW072-957-4900
青少年センター	☎072-958-0050 FAW072-956-7867
エコプラザはにふ (中央スポーツ公園)	☎072-959-3567 FAW072-959-3568
時とみどりの交流館 (峰塚公園管理棟)	☎072-942-6647 FAW072-942-6647
道の駅しらとりの郷・羽曳野総合棟 (休業日:毎週木曜日・年末年始)	☎072-957-6900 FAW072-957-6910
子育て支援センターふるいち	☎072-958-3308 FAW072-958-3350
子育て支援センターむかひの	☎072-953-6361 FAW072-953-6361
向野老人いこいの家	☎072-952-0033 FAW072-952-0033
給食センター	☎072-958-2306 FAW072-958-1082
社会福祉協議会	☎072-958-2315 FAW072-958-3853
シルバー人材センター	☎072-959-0555 FAW072-959-0333
柏原羽曳野藤井寺消防組合	☎072-958-0119 FAW072-958-9900
羽曳野警察署	☎072-952-1234 FAW072-952-2531
藤井寺保健所	☎072-955-4181 FAW072-939-6479
藤井寺郵便局	☎072-954-2601 FAW072-938-8591
柏羽藤環境事業組合	☎072-976-3333 FAW072-976-3331
クリーンピア21(火曜日休み)	☎072-975-2580 FAW072-975-2577
健康ふれあいの郷 グラウンド・ゴルフ場 (休業日:毎週木曜日・年末年始)	☎072-950-6611 FAW072-950-3888
茶山テニスコート (土・日・祝日のみ)	☎072-959-8836

市税のお知らせ

■「市税催告コールセンター」を開設しています

市税(市・府民税、固定資産税、軽自動車税、法人市民税)の納期限から一定期間を過ぎ、納付確認ができない方に、オペレーターより未納のお知らせと、納付のご案内をします。

開設時間 (月)~(金) 9:00 ~ 17:30、第2・3(火) 9:00 ~ 20:00、第3(日) 9:00 ~ 17:30
※ (土)、上記以外の(日祝)、年末年始の業務は行いません。

【振り込み詐欺など不審電話にご注意!!】「市税催告コールセンター」から、還付金の案内や納付のためにATMの操作を求めることは一切ありません。

■市税の滞納処分を強化しています

●滞納処分による換価実績(平成28年4月~平成29年3月)

市税の滞納は、期限内に納税された市民との公平性を欠き、市の財政を圧迫、住民サービスに支障をきたします。督促状の送付後も未納または納付相談のない方に対し、調査を行い、滞納処分(給与、預金、生命保険、不動産などの差押)を強化しています。また、長期・高額の滞納事案は「大阪府域地方税徴収機構」へ引き継ぎ、滞納整理を行っています。

財産の種類	換価による税収額
債権 (給与、預金、保険など)	本税 49,136,437 円
	督促手数料 123,184 円
	延滞金 9,272,322 円
	合計 58,531,943 円

■市税の催告書を送付します

市税が滞納になっている方へ、7月中旬に催告書を送付します。納付がお済みでない方は、催告書に同封の納付書にて、すみやかに納付をお願いします。事情により一括納付できない場合は、税務課納税担当で相談をしてください。

問合せ 税務課納税相談担当 ☎ 072-958-1111 内線 1440・1441・1450

固定資産税のお知らせ

■固定資産税・都市計画税の減免制度 対象者は、要件すべてに該当する納税義務者です。

①納税義務者が平成29年1月1日現在で65歳以上、障がい者、寡婦または寡夫のいずれかであること。

②納税義務者および当該納税義務者と生計を一にする者の全員が、住民税均等割非課税限度額以下の所得であること。

③所有する固定資産が自己居住用だけで、所有家屋の延床面積が70㎡以下であること。

④固定資産税および都市計画税の年税額(土地・家屋)の合計が5万円以下であること。

[減免額] 申請日以後に到来する納期に納付すべき税額の2分の1の額

[申請期限] 各納期限まで

■改修された住宅に対する固定資産税の減額

要件を満たす住宅改修を行った場合、申告により工事完了日の翌年度分が減免されます。*工事完了日より3カ月以内に申告してください。

耐震改修	昭和57年1月1日以前に建築された住宅
バリアフリー改修	※高齢者などが住居する、平成19年1月1日以前に建築された住宅 (※高齢者など…改修工事完了年の翌年1月1日における年齢が65歳以上の方。要介護認定または要支援認定を受けている方。障がいのある方。)
熱損失防止(省エネ)改修	平成20年1月1日以前に建築された住宅

工事費(自己負担額)が50万円を超える(平成25年3月31日までの契約分は30万円以上)改修工事を行った、上記の住宅に対する固定資産税が対象です。

問合せ 税務課固定資産税担当 ☎ 072-958-1111 内線 1541

老人医療(一部負担金相当額等一部助成)医療証(黄色)をお持ちの方へ

○7月末に、8月1日以降から使用できる新しい医療証(青色)を送付します。

○自立支援医療(精神通院)および結核に係る医療を要件に老人医療証をお持ちの方には、受給者証または患者票の有効期間までの医療証を発行します。

○特定医療費(指定難病)を要件に老人医療証をお持ちの方は、更新申請が必要です。書類提出が必要な方には、案内を送付しております。有効期間内の特定医療費(指定難病)受給者証を提出してください。*すでに新しい受給者証を提出されている方は、再度提出していただく必要はありません。

問合せ 保険年金課 ☎ 072-958-1111 内線 1340

国民健康保険からのお知らせ

■平成 29 年度国民健康保険料 (本算定) 納入通知 7 月中旬に送付

平成 29 年度保険料率をもとに世帯の年間保険料を算定し、仮算定 (4～6 月) 保険料を差し引き、7 月から翌年 3 月までお納めいただくものです。詳細は、納入通知書に同封のしおりをご覧ください。

■ 8 月 1 日更新の「国民健康保険高齢受給者証」7 月下旬に送付

問合せ 保険年金課 ☎ 072-958-1111 内線 1760

後期高齢者医療制度のお知らせ

■ 8 月から利用する「後期高齢者医療被保険者証 (桃色)」7 月中旬に送付

■平成 29 年度「保険料額決定通知書」および「納入通知書」7 月中旬に送付
 ■保険医療機関等での自己負担割合・・・医療機関での自己負担割合は、「一般の方は 1 割」、「現役並み所得者は 3 割」となります。毎年 8 月 1 日現在で当該年度 (4 月から 7 月までは前年度) の「住民税課税所得 (各種所得控除後の所得)」により定期判定を行います。

現役並み所得者として 3 割負担と判定された場合でも、下記の要件に該当するときは、申請 (基準収入額適用申請) により、申請された月の翌月から 1 割負担に変更することができます。詳しい内容は、お問い合わせください。

○同一世帯に被保険者がお一人のみの場合

→被保険者本人の平成 28 年中の収入額が 383 万円未満のとき。

○同一世帯に被保険者が複数いる場合

→被保険者の平成 28 年中の収入の合計額が 520 万円未満のとき。

○同一世帯に被保険者がお一人のみで、かつ、同一世帯に 70 歳以上 75 歳未満の方がいる場合

→被保険者本人の平成 28 年中の収入額が 383 万円以上の場合で、被保険者本人および 70 歳以上 75 歳未満の方の平成 28 年中の収入の合計額が 520 万円未満のとき。

■後期高齢者医療限度額適用・標準負担額減額認定証の更新

限度額適用・標準負担額減額認定証は、医療機関に入院・通院した際に、窓口で保険証と併せて提示すると、医療費・食事代の負担が軽減されます。対象者は、住民税非課税世帯に属する被保険者です。8 月 1 日から有効となる認定証の交付を受けるためには、①～③をお持ちの上、7 月中に保険年金課まで申請手続きが必要です。

①後期高齢者医療被保険者証 ②認め印 ③すでに 90 日を超えてご入院されている非課税世帯で、低所得Ⅱの世帯の方は、入院時食事代領収書

問合せ 保険年金課 ☎ 072-958-1111 内線 1741・1744

高年介護課からのお知らせ

■平成 29 年度介護保険料納入通知書 (決定通知書) を 7 月中旬に送付

今回の保険料は、確定した平成 29 年度市民税の課税状況などにより算定。
 [納付方法] 介護保険料は原則、年金天引きにより納めていただきますが、次に該当する方は、納付書または口座振替で金融機関などを通じて納めてください。

○年金受給額が年額 18 万円未満の方 ○65 歳の誕生日から 6 カ月以上経過していない方 ○本市に転入されて 6 カ月以上経過していない方 など

■新しい「介護保険負担割合証」を要支援・要介護認定を受けている方に送付

7 月末までに新しい「介護保険負担割合証 (うすみどり色)」を送付します。

8 月 1 日から介護サービスを利用する際に必ず提示してください。

■保険料の納め忘れはありませんか

保険料が滞納になると督促や延滞金が加算され、介護サービス利用時に、期間に応じて制限を受けます。納め忘れがないかご確認ください。災害などやむを得ない理由があり保険料を納めることが困難な場合はご相談ください。

1 年以上滞納	サービスを利用したときの費用を一旦全額負担し、後日申請により保険給付費が支払われます。
1 年 6 カ月以上滞納	上記の申請後も保険給付の一部、または全部が一時的に差し止めされたり、滞納保険料に当てられることがあります。
2 年以上滞納	サービスを利用するときに利用者負担が 3 割 (通常 1 割または 2 割) になる期間が発生し、高額介護 (介護予防) サービス費が受けられなくなります。

問合せ 高年介護課 ☎ 072-958-1111 内線 1370・1371・1395・1399

℡ 072-950-2536

－ 制度・お知らせ －

休日・夜間相談窓口の開設

市役所 (代表) ☎ 072-958-1111

市税 (市役所本館 1 階②窓口)	
休日窓口	7 月 30 日 (日) 10:00～15:00
夜間窓口	7 月 20 日 (木) 18:00～20:00
問合せ: 税務課納税担当 内線 1440・1441・1450	

国民健康保険・後期高齢者医療保険 (市役所本館 1 階③窓口)	
休日窓口	7 月 30 日 (日) 10:00～15:00
夜間窓口	7 月 20 日 (木)・26 日 (木) 18:00～20:00
問合せ: 保険年金課 内線 1750・1751	

受取期間が終了したマイナンバーカード・返戻された通知カードの受取

■マイナンバーカード (市民課・支所)

[持物] 持参品は通知はがきを参照。

■通知カード (市民課)

[持物] 本人もしくは同一世帯人が本人確認書類 (運転免許書などの顔写真つき書類なら 1 点。それ以外の書類は 2 点以上) を持参。

問合せ [市民課] ☎ 072-958-1111 内線 1670、[支所] ☎ 072-955-0583 (直通)

はびきの中学生 study-O (7 月・8 月)

『分かればきっと、おもしろい』

[東教室: 市役所]
7 月 1 日 (土)・2 日 (日)・23 日 (日)
8 月 26 日 (土)・27 日 (日)
[西教室: あいあいハウスおよび支所]
7 月 2 日 (日)・23 日 (日)
8 月 26 日 (土)・27 日 (日)

※参加中学生、随時受付中!

※中学生に勉強を教える大学生サポートスタッフを募集中! 詳しくは、市ウェブサイトまたは担当まで。

問合せ 政策推進課

特命プロジェクトチーム

☎ 072-958-1111

内線 3530



軽自動車検査協会大阪主管事務所 和泉支所の事務所移転

移転先 和泉市伏屋町 1-13-3

☎ 050-3816-1842

開始日 7 月 18 日 (火) より

※現在の和泉支所は 7 月 14 日 (金) まで。

問合せ 税務課総務担当

☎ 072-958-1111 内線 1570・1571

7月は下水道事業受益者負担金の納付月です(7月初旬に納付書を送付)

○初年度に納めていただく方の納付方法は、一括納付と分割納付があります。

- ・一括納付は、初年度の納付限定で、第1期の納期限、7月31日(月)までに全額を納めていただく納付方法で、『納期前納付の報奨金』を差し引いた金額で納付していただけます。なお、初年度の納付限定のため、7月31日(月)を過ぎると一括納付用納付書は使えません。
- ・分割納付は、3年6期に分け、表の納期限で納付していただきます。

○分割納付2年目の方は「平成28年」、3年目の方は「平成27年」の「7月」に送付した納付書で、表の納期限で納付してください。納付書を紛失された方は、下水道総務課までご連絡ください。

※取扱い金融機関(納付書裏面を参照)、市役所、支所で、各納期限までに納付をお願いします。

期別	納期限
平成29年度1期	平成29年7月31日
平成29年度2期	平成29年12月25日
平成30年度1期	平成30年7月31日
平成30年度2期	平成30年12月25日
平成31年度1期	平成31年7月31日
平成31年度2期	平成31年12月25日

問合せ 下水道総務課 ☎ 072-958-1111 内線 2360

広報紙等掲載のお詫びと訂正

【市議会だより編集委員会よりお詫びと訂正】

市議会だより平成29年6月号の2ページ「第1回定例会で審議された案件と議決結果」の表中、下から5行目におきまして掲載誤りがございました。

(誤) 議案提出議案1	児童虐待防止対策の抜本強化を求める意見書	即日原案可決
(正) 議案提出議案1	羽曳野市議会政務活動費の交付に関する条例の制定について	即日原案可決

1ページ下段「平成28年第2回定例会日程」は「平成29年」の誤りでした。

【陵南の森公民館よりお詫びと訂正】

広報5月号13ページ「陵南の森公民館サークル一覧」の定期活動日の曜日に誤りがございました。

(正) 93	韓国語	羽曳野韓国語会話グループ	第1・3	10:20~11:50	卓開英二	957-0852
--------	-----	--------------	------	-------------	------	----------

お詫びして、訂正申しあげます。

樹木の無償配布

地域の方が協同で、多くの方の目に触れる場所(敷地の接道部やコミュニティスペースなど)での緑化活動です。

対象 ○町会・住宅・学校・PTAなど団体の皆さんと地域の方々 ○工場などの社員と地域の方々など

樹木の種類(高木)

キンモクセイ	サザンカ	ヤマザクラ
ヤマモモ	イロハモミジ	コブシ
サルスベリ	ソメイヨシノ	ハクモクレン
ハナミズキ	セイヨウカナメ(レッドロビン)	

○1カ所あたり高木10本以上の申請が配付条件です。

○配布数量には限りがあり、ご希望本数が確保できない場合があります。

○樹木は、地植えしてください。

○樹種は変更する場合があります。

申込 みどり推進室にある府指定申請書に、ご記入・提出ください。

締切 8月25日(金)

配布日 平成30年3月予定

問合せ 道路公園課 みどり推進室
☎ 072-958-1111 内線 2430

大阪菊花会・福助苗販売

大阪菊花会主催

日時 7月23日(日) 13:00~

会場 陵南の森総合センター藤棚の下

問合せ 大阪菊花会 花川

☎ 090-3275-6360

道路公園課みどり推進室

☎ 072-958-1111 内線 2430

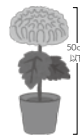

研志会会員による無料法務・法律相談

相続・遺言、許認可、社会保険・労働問題などの相談を、弁護士、行政書士、土地家屋調査士、社会保険労務士などが担当。

日時 7月30日(日) 13:30~16:30

会場 市役所A棟中・東会議室

申込・問合せ 要予約 研志会理事
城 ☎ 0721-69-8050

はびきのおもちゃ病院

日時 7月9日(日) 9:00~12:00

場所 市役所別館2階

※部品交換が必要な場合は実費負担になります。

問合せ 羽曳野市社会福祉協議会
☎ 072-958-2315

ー 募集 ー

留守家庭児童会 放課後児童支援員の補助員(日々雇用) 募集

定員 5人程度

対象 高校卒業以上~平成29年度中に満67歳になる方まで

賃金 時給1,010円 ※社会保険、福利厚生は加入なし

勤務 通常 平日12:45~17:45

問合せ 社会教育課 ☎ 072-958-1111
内線 4510・4520

保育士・業務員(非常勤職員等)の登録募集

こども課までご登録ください。登録後、各職種の欠員などが生じた場合は、随時面接および採用を行います。※登録は採用を確約するものではありません。

職種 市立保育園の保育士・業務員
対象 [保育士] 保育士資格を有する方。[業務員] 調理師免許をお持ちの方を優先。

登録方法 履歴書および保育士証を持参または送付してください。

選考 履歴書・面接など

勤務条件 採用の区分により異なります。詳細は、面接などの際にお伝えします。

申込・問合せ こども課
☎ 072-958-1111 内線 1232
(市役所本館1階)
市ウェブサイトもご確認ください。

自衛官募集

《パイロット・ハイテク技術に挑戦》

■航空学生

対象 [海上・航空自衛隊] 日本国籍を有する高卒者(見込含)または高専3年次修了者(見込含) [海上] 18歳以上23歳未満 [航空] 18歳以上21歳未満

受付 7月1日(出)~9月8日(金)

試験日 9月18日(月・祝)

■一般曹候補生

対象 日本国籍を有する18歳以上27歳未満の者。

受付 7月1日(出)~9月8日(金)

試験日 9月16日(出)~18日(月・祝)の内1日

■自衛官候補生

対象 日本国籍を有する18歳以上27歳未満の者。

受付 随時受付

問合せ 自衛隊大阪地域協力本部
富田林地域事務所
☎ 0721-24-3799 FAX 0721-24-3999

第7回 羽曳野市 図書館を使った 調べる学習コンクール

募集作品 図書館の本などを使った
「調べ学習」の作品

対象 市内在住・在学の小・中学生

調べるテーマ 自由

募集 9月1日(金)～29日(金)必着

申込・問合せ 市立小・中学校に通う
児童生徒の方は、通っている学校
へ。それ以外の小・中学校に通う
方は、次へ郵送または持参ください。
〒583-8585 誉田4-1-1
学校教育課 調べる学習コンクール係
※詳細は、ポスター・リーフレットを
ご覧ください。

— 講座 —

PC講習会「ワード・表活用講座」 受講者募集 羽曳野 IT サポート会

8月3日(木)	ワードでつづる私の日記
8月10日(木)	ワードでつづる請求書
8月17日(木)	ワードでつづる私の便箋

時間 各教室 13:30～16:30

会場 市民会館4階研修室

(PC: Windows7)

対象 20歳以上の市内在住・在勤
の初心者の方

費用 1,300円(3回、テキスト代含)

定員 14人(応募多数の場合は抽選)

申込 往復はがきに、郵便番号、住所、
氏名(ふりがな)、電話番号(無記
入無効)、生年月日、返信面の表面
に郵便番号、住所、氏名を明記し、
ご応募ください。7月10日(月)必着。
〒583-8585 誉田4-1-1

羽曳野市社会福祉協議会気付

羽曳野 IT サポート会 宛

問合せ 羽曳野 IT サポート会 本田

☎ 072-939-3733

携帯 090-5169-9031

※その他の講座内容など詳細は、
お問い合わせください。

「ボランティア パソコン講座」 受講者募集 (パソコン交流館)

①エクセル入門講座 7月10日(月)・

17日(月)・24日(月) 9:30～11:30

②エクセル活用講座 7月11日(火)・

18日(火)・25日(火) 9:30～11:30

会場 市民会館4階 第12会議室

定員 若干名

費用 1,800円(1回600円) 初回
の講習日に一括でお支払いください。
テキスト代込み。※返金はいたしません。

申込・問合せ 電話申込(複数受講可)
パソコン交流館 国沢

☎ 072-956-4197

携帯 090-3725-2528

パソコンサークル ステップ

受講者募集 [個別指導]

パソコン・スマホ・タブレット操作。

日時 7月7日・14日・28日(金)

10:00～11:00、11:00～12:00

7月18日・25日(火) 15:40～16:40

会場 LIC はびきの3階

費用 1時間 1,200円

定員 各時間4人(予約制、先着順)

持物 ノートパソコン・スマートフォ
ン・タブレット(レンタル可。台数
制限有。要予約)

申込・問合せ 電話申込。

パソコンサークル ステップ 山田
携帯 090-6608-5799

※その他の講座内容など詳細は、
お問い合わせください。

スマホで見れるホームページ

Jimdo 作成勉強会参加者募集

ブログのように簡単に更新できる無
料のホームページを作ってみませんか?

日時 7月24日・31日・8月7日(月)

10:00～11:45

費用 1,500円(3回)

対象 パソコンメールのできる方

持物 ノートパソコン (windows7以
降)・筆記用具

定員 10人(先着順)

会場 LIC はびきの3階 小会議室B

申込・問合せ 7月6日(日)より受付
はびきのうえぶ 携帯 090-9168-0562
e-mail izumi@kinkiweb.net

平成29年度 パソコン要約筆記 奉仕員養成講座受講生募集

難聴や中途失聴でお困りの方に、
内容を文字で伝える活動です。

日時 7月15日～12月9日(土)

全13回 9:30～12:00

(初回は9:00～)

場所 市役所別館2階 研修室また
は市役所A棟東中会議室

定員 15人

費用 テキスト代1,000円

対象 タッチタイピング、パソコンの
基本操作が可能な方。セキュリティ
ソフトを導入していて、インターネッ
トの環境が整っている方。ノートパ
ソコンを持参できる方。

申込・問合せ 7月12日(火)締切
福祉支援課 ☎ 072-947-3823(直通)

マン・ツーマンパソコンセミナー

■ワード基礎・応用5回

■エクセル基礎・応用5回

■デジカメ1回

日時 ①9:30～11:30 ②12:30～
14:30 ③15:00～17:00

※曜日・時間帯、応相談(土)日(祝)休み

費用 各講座10,000円(デジカメ
2,000円) ※テキスト代込

申込・問合せ 電話受付(随時)

陵南の森生きがい情報センター内
河内飛鳥 UNIC 会

☎ 072-931-1900

携帯 090-2065-6575(佃)

※つながらない時は携帯電話におか
けください。

カラオケ入門講座受講生募集

日時 7月6日(木) 13:30～15:30
7月14日(金) 10:00～12:00
場所 陵南の森老人福祉センター
2階 大広間
講師 近藤 登志子 氏
費用 700円(2回分) ※申込み時に、お支払いください。
対象 市内在住の60歳以上で、陵南の森老人福祉センター使用証をお持ちの方。(使用証が無い方は、事務所にて交付します。身分証明書を持参ください。)
定員 80人 定員になりしだい締切。
申込 7月3日(月) 10:00～12:00
陵南の森総合センター事務所横
主催：問合せ 陵南の森老人福祉センタークラブ連絡協議会事務局
☎ 072-952-2751

特化型創業支援セミナー

本市でこれから創業される方(主に飲食業・理美容業)を対象に、創業に関するノウハウが無料で学べる創業支援セミナーを開催します。セミナーを受けていただくと創業に関するさまざまな優遇措置を受けることができます。
日時 7月20日・27日、8月3日・10日(木) 全4回 19:00～21:00
場所 富田林商工会 会議室(富田林市粟ヶ池町2969-5 市民会館内)
定員 20人
問合せ 羽曳野市商工会
☎ 072-958-2331
市役所 観光課
☎ 072-958-1111 内線 2740

ひとり親家庭等のための

就業支援講習会受講生募集

①パソコン初級 ワード試験対策
日時 9月9日(土)～10月28日(土)
全7回 10:00～16:00
定員 20人
②日簿簿記3級受験対策
日時 9月9日(土)～11月18日(土)
全10回 9:30～15:30
(講習①②とも9月23日(土)を除く)
定員 15人

《講習①②共通》
対象 母子家庭の母・父子家庭の父・寡婦
費用 5,000円(教材費込み)
場所 大阪府谷町福祉センター
受付 7月10日(月)～8月9日(水)(当日消印有効) ■往復はがきに①希望講座名②住所③氏名④年齢⑤職業⑥電話番号(自宅・携帯)⑦受講動機⑧保育希望者は子の氏名・年齢(対象:2歳～小学校入学前)を記入の上お申し込みください。応募多数の場合は抽選。
申込・問合せ 〒540-0012 大阪市中央区谷町5-4-13 大阪府谷町福祉センター内 大阪府母子家庭等就業・自立支援センター ☎ 06-6762-9498

ボランティア・市民活動わくわく講座

こどもとあそぶボランティア養成講座 一緒に遊び、お話、食べたりするボランティアです。	
■知ろう!ボランティアと「こどもの遊びの世界」について学ぶ。	
日時 7月26日(木) 13:30～15:00	場所 エコプラザはにふ(伊賀5-6-38)
■体験しよう!こどもと一緒に作って食べよう。	
日時 8月3日(木) 10:00～13:00	場所 丹治はやプラザ 調理室(榎山251-1)
■体験しよう!こどもと遊ぼう。	
日時 8月10日(木) 13:30～15:30	場所 丹治はやプラザ 集会室・交流室

講師 夏休みこどもの家実行委員会 **対象** 市内でボランティア活動できる方
定員 先着5人 **持物** エプロン・三角巾・マスク(8月3日のみ)
費用 食費のみ実費をいただきます。
申込・問合せ 羽曳野市社会福祉協議会
☎ 072-958-2315(直通) ☎ 072-958-1111 内線 1936

はびきの市民大学 前期講座「聴講」・市民大学公開講座

講座① 笑顔は、健康の源(原動力)	[日時] 7月2日・9日・16日(日)	10:30～12:00
講座② グローバル社会を生きる知恵	[日時] 7月2日・9日・16日(日)	13:00～14:30
講座③ 近代建築の歴史	[日時] 7月5日・12日・19日・26日(水)	10:30～12:00
講座④ 地域に貢献し、地域を創造する	[日時] 7月12日・19日(水)	13:00～14:30
講座⑦ 知って得するお金の講座	[日時] 7月20日・27日(木)	13:00～14:30
講座⑧ 伝統ゲームの世界	[日時] 7月6日・13日・20日(木)	15:00～16:30
講座⑨ 近畿日本鉄道を識る	[日時] 7月1日・8日・15日(土)	10:30～12:00
講座⑩ 日本が直面する課題と展望	[日時] 7月1日・8日・15日(土)	13:00～14:30

■LICで創作エイサーを踊ってイベントに出演しよう!
日時 8月5日(土)・6日(日)・12日(土) 10:00～12:00 ※イベント本番8月20日(日)
場所 LICはびきの内 **対象** 小学3年生以上(小学生は保護者同伴、大人も受講可)
定員 先着20人 **講師** 上出 吉則 氏(さすらいのエイサー伝道師)
■琉球列島のグスクとは何かー世界遺産の城(グスク)を知るー
沖縄の観光スポット「グスク」の謎に迫ります。
日時 8月12日(土) 14:00～15:30 **場所** LICはびきの内 **定員** 先着30人
講師 山本 正昭 氏(沖縄県立博物館・美術館 主任学芸員)

費用 [前期講座:1回につき800円(当日支払)]
[創作エイサー:1,000円(初日支払)] [グスク講座500円(当日支払)]
申込・問合せ はびきの市民大学(軽里1-1-1)へ来館・電話・FAX申込。先着順
[前期講座]当該講義日の1週間前から前日まで。定員になりしだい締切り。
[創作エイサー]7月29日(土)まで [グスク講座]7月3日(月)～8月5日(土)
※各講座の詳細は市民大学ウェブサイトもしくは ☎ 072-950-5503 へ。

男女共生セミナー参加者募集

「きっと家事が楽しくなる!

～スーパー主婦の家事ワザ紹介～

家事をしている人!したことがない人!男性、女性、お子さんも!みんなで楽しみながら家事をする方法やワザをスーパー主婦が紹介します!
日時 8月5日(土) 10:00～12:00
会場 市役所 別館2階 研修室
講師 山田 亮 氏(家事ジャーナリスト、楽家事ゼミ主宰)
※NHK「助けて!きわめびと」に出演されました。

対象 市内在住、在勤、在学の方
定員 先着順30人
費用 500円 ※中学生までは無料ただし、保護者同伴
申込・問合せ

7月25日(火)までに電話・FAX・メールにてお申し込みください。
[FAX・メール申込の場合]
各項目をご記入ください。
①セミナー名 ②氏名 ③住所
④電話番号 ⑤年齢
人権推進課 ☎ 072-947-3606(直通)
FAX 072-958-8061
メール jinkensuishin@city.habikino.lg.jp

各コミュニティセンター教室
受講生募集(指定管理者：株式会社クリーン工房)

【申込について】

- 各施設窓口で申込用紙に記入
- 申込時に費用持参
- 教室の欠席による返金不可
- 先着順、定員になりしだい締切り
-

■MOMOプラザ (以下)

問合せ ☎ 072-957-5553

フリースタイル キッズジャズダンス

クラス①3歳～6歳 ②6歳～12歳

日時 7月6日～9月28日

①16:00～②17:00～

(7月27日、8月10日・31日、9月7日を除く毎週木)

講師 yuki氏

費用 ①3,600円/月 ②3,900円/月

申込 7月1日(出) 9:00 から受付

韓国語教室 (中級・上級) 受付中

日時 7月1日～9月30日

(7月15日・29日、8月12日、9月9日を除く毎週出)

費用 3,000円/月 (テキスト代別)

ベーシックヨガ教室

日時 7月6日～9月28日 19:00～

(7月27日、8月10日・31日、9月7日を除く毎週木)

講師 長谷川 香奈子氏

費用 4,620円/期

申込 7月1日(出) 9:00 から受付

ゆかた着付け教室 受付中

日時 7月11日(火)～13日(木)

[午前] 10:00～ [午後] 14:00～

[夜間] 18:00～ (13日のみ夜間なし)

場所 はびきの庵円想

対象 女性(高校生以上) 費用 500円

夏休みわくわく教室 (小学生対象)

～陶器のお茶碗に絵を描こう～

日時 7月30日(日) 10:30～

費用 1,000円 (材料代)

対象 小学生以上 親子参加可

申込 7月8日(出)～23日(日)受付

※3人以上で開講

MOMO マルシェ(手作り市) 開催予定。

詳細は8月号でお知らせします。

.....

■石川プラザ (以下)

問合せ ☎ 072-950-2002

歌声くらぶ

日時 7月18日、8月22日、9月

19日(火) 14:00～15:30

講師 喜多光三氏 費用 510円(1回)

申込 当日会場で受付 13:30～

やさしいヨガ教室 (2期) 受付中

日時 7月13日～9月21日

14:00～15:30 (8月17日・31日、
を除く毎週木)

講師 田中 陽子氏 費用 4,620円

フラダンス教室 (2期) 受付中

日時 7月11日～9月19日

(8月1・15日、9月12日を除く毎週(火))

①初心者 9:30～10:30

②経験者 10:35～11:35

講師 田中千恵氏 費用 各4,110円

土曜ベーシックヨガ教室 (2期) 受付中

日時 7月1日～9月30日

10:00～11:30 (7月15日・22日、
8月12日、9月9日・23日を除く
毎週(土))

講師 岸本 千景氏 費用 4,620円

**ベビーヨガマッサージと赤ちゃん
の抱き方講座 (新教室) 受付中**

対象 2カ月～2歳児と保護者

日時 7月12日～9月27日(火)

①9:30～10:30 ②10:45～11:45

(8月2日・16日・23日、9月13
日を除く毎週(火))

講師 山口 真奈美氏 費用 4,110円

夏休み子ども土曜クラブ 受付中

日時 7月29日、8月19日・26日

(出) 9:30～10:45

対象 小学3年～6年生

費用 300円 (1回)

フリーマーケット

日時 7月2日(日) 10:00～13:00

.....

■丹治はやプラザ (以下)

問合せ ☎ 072-937-2355

リフレッシュヨガ教室 (2期) 受付中

日時 7月5日～9月27日

10:00～ (7月26日、8月16日・
30日、9月13日を除く毎週(火))

講師 藤井 美由紀氏 費用 4,620円

太極拳教室 (2期) 受付中

日時 7月5日・26日、8月9日・23

日、9月13日・27日(火) 13:30～

講師 加藤 紀子氏 費用 3,080円

歌声くらぶ 当日受付

日時 7月25日、8月29日、9月

26日(火) 14:00～

講師 喜多光三氏 費用 510円(1回)

女性のための体操・瞑想・癒し

ヨガ教室 (2期) 受付中

日時 7月4日～9月26日

13:30～ (7月25日、8月15日・
29日、9月12日を除く毎週(火))

講師 松谷 恵美氏 費用 4,620円

河内音頭踊り体験教室 受付中

日時 7月7日・21日・28日(金) 13:30～

講師 藤扇流師範 藤扇 寿々祥氏

費用 1,000円 (3回分)

丹治はやこども祭り (400人限定)

ゲーム、かき氷、フランクフルトなど

対象 小学生以下

日時 7月23日(日) 11:00～

費用 500円 チケット制(ゲーム代・景品付)
7月1日前売り開始

広
告

市民会館主催の教室および催し
(指定管理者:株式会社みのりの里)

■市民会館 ☎ 072-958-2311

○申込は直接、市民会館の窓口まで。
○受付時に定員を超えた場合は抽選。
※受講料は返金できません。

歌声くらぶ

日時 7月11日(火) 10:00～11:30
講師 喜多光三氏
費用 510円(初回1,230円歌集代込)
申込 当日9:30から受付

太極拳教室(第2期)受付中

日時 7月8日・22日、8月5日・19日、
9月9日・16日(土) 13:00～15:00
講師 野村祥子氏 **定員** 20人
費用 3,000円(6回分)

瞑想ヨーガ教室(第2期)受付中

日時 7月12日・19日・26日、8月
2日・9日・23日、9月6日・13日・
20日(木) 13:00～14:30
講師 松谷恵美氏 **定員** 20人
費用 4,500円(9回分)

消しゴムはんこで工作(親子参加限定)

消しゴムはんこを捺してオリジナル
の写真フレーム(お子様)やエコバック
(親御様)を作ろう!
日時 8月4日(金) 14:00～16:00
講師 西岡明子氏
費用 親子1組1,500円(材料費込)
子ども1人追加ごとに500円
定員 8組
受付 7月1日(土)10:00～24日(月)

はみんぐ南河内 7月の教室

①**運動・歩く脳トレ スクエアステップ**
毎月第4(金) 10:00～
費用 500円 **対象** どなたでも

②**みんなの食育講座(ヘルシークッキング)**
減塩:夏野菜の麴漬けと夏バテ対策
日時 7月25日(火)10:00～11:30
費用 500円(材料費、レシピ込み)
定員 10人

③**天然酵母と国産小麦粉のパン講座**
日時 7月11日(火) 9:30～12:30
費用 2,000円(材料費、レシピ
など込み)

申込・場所・問合せ はみんぐ南河内
(野々上4-6-16野々上マンション103)
☎ 072-976-5255 FAX 072-976-5256

「羽曳野からだ塾」開催

(大阪はびきの医療センター府民公開講座)

「白内障手術について」※手話通訳あり
日時 7月22日(土) 14:00～16:00
会場 大阪はびきの医療センター
2階第一会議室(はびきの3-7-1)

①	「白内障について」 辻川睦 医師(眼科医長)
②	「白内障手術の実際」 森岡幸憲 医師(眼科副部長)
③	「術前・術後の看護の実際」 細井建吾 看護師(9A病棟)

費用 無料 **定員** 先着100人
※駐車場利用の方、駐車券を会場まで
お持ちください。

申込・問合せ 電話・FAXにてお申
し込みください。☎ 072-957-2121
(平日の9:30～17:00)、FAX 072-
957-6285 (FAX申込:氏名・参加
人数・来院方法・連絡先を明記)
7月20日(木)締切
大阪はびきの医療センター事務局 藤原

夏はクリーンピア21のプールへ

■プログラム会員募集

会員でない方もプールは一時利用可
能。入場料だけで参加できる「アクアピ
クス」「アクアエクササイズ」もありま
す。
問合せ プール ☎ 072-975-2580、
各教室・スクール・ジム
☎ 072-975-2588

ー 催し ー

**ギャラリーはびきの
神々の微笑 小灘一紀 神話展**

期間 8月6日(日)まで
場所 ギャラリーはびきの
(市役所東玄関横)
入館無料



開館 9:00～17:00
(月)～(日) ※祝日は閉館
問合せ 市民協働ふれあい課
☎ 072-958-1111 内線 1082・1081

夏休み体験講座・親子で陶芸

日時 7月22日(土) 10:30～12:30
会場 時とみどりの交流館(峰塚公園
噴水前)
定員 5組(小学生と保護者)
費用 1,500円 **申込** 7月5日(火)～
問合せ 陶冶会 小谷 ☎ 072-956-1413

夏休みのクール&パワースポット

～滝畑ダム探検～
滝畑ダムの監査廊を探検。「磨崖仏」

の見学もします。
開催日 7月21日(金)・29日(土)・30日(日)、
8月5日(土)・6日(日)・10日(木)・19日(土)・
20日(日)・22日(火)・24日(木) 1日1回
定員 1日25人(予約制、先着順)
申込 7月10日(月)よりメール、FAX 受付
問合せ 大阪府南河内農と緑の総合
事務所 滝畑ダム分室

☎・FAX 0721-62-3672(平日9:00
～17:00) メール minami-no-mi-gi2@
gbox.pref.osaka.lg.jp
[滝畑ダム探検]で検索

**羽青指デイキャンプ2017
真夏の一日、野外活動体験!**

日時 8月6日(日)
9:30受付 18:30解散(予定)
場所 グレープヒルスポーツ公園内
キャンプ場「ふれ愛広場」
対象 市内在住・在学の小学3年～
6年生で、夏の暑さに対応できる人
定員 先着 約60人程度
費用 1人1,000円(申込時に支払)
※原則参加費は返金しません。ただし、
荒天や主催者事情による中止の場合
は、全額返金します。

申込・問合せ 7月4日(火)～7日(金)
9:00～17:30 社会教育課まで直
接申込のみ。代理申請可。
【申込事項】住所・氏名・電話番号・
緊急連絡先(携帯番号など)・年齢・
学校名・学年・性別・生年月日
羽青指キャンプ事務局(市役所別館
3階 社会教育課)
☎ 072-958-1111 内線 4460

たそがれコンサート♪

日時 7月22日(土) 18:30開演
場所 LIC はびきの 交流広場
曲目 ジャパニーズ・グラフィティー ～グ
ループ・サウンズ・コレクション～ ほか
問合せ 羽曳野市民ウインドオーケストラ
☎ 080-2447-2968
メール habikinowind@yahoo.co.jp

**牛乳パック内側の和紙利用
紙すきしてはがき作り(無料)**

日時 8月10日(木) 10:30～12:00
会場 クリーンピア21 2階 工作室
持物 エプロン、クリアファイル、「は
がき」に挟む押し花など
問合せ はびきの生活学校 美村
☎ 072-956-0875

近つ飛鳥博物館 夏季企画展

百舌鳥・古市古墳群を世界遺産に！

－この夏、きみは古墳を知る－

大阪が誇る百舌鳥・古市古墳群では、多くの調査・研究が行われています。今回の企画展は、最新成果を交え、古墳群の特徴や価値を紹介。皆様にわかりやすく伝えていきます。期間中は、関連行事を開催。詳細は、[近つ飛鳥] ウェブサイトを検索。

期間 7月15日(土)～9月10日(日)
休館日：毎週月(7月17日(祝)開館、18日(火)休館)

時間 9:45～17:00 (展示室入館は10:00～16:30)

場所 近つ飛鳥博物館 特別展示室
入館料 [一般]430円(340円) [65歳以上・高校生] 330円(260円) [中学生以下・障害者手帳をお持ちの方] 無料。()内は20人以上の団体料金 ※参加費・材料費が必要なイベント・講座があります。

問合せ 大阪府立近つ飛鳥博物館
☎ 0721-93-8321



羽曳野市から出土した
円筒埴輪(左)と
形象埴輪(右)の志を展示

子ども市内銭湯無料入浴デー

親子ふれ愛(ふる愛) 事業

対象 保護者または近所のおじさん、おばさん同伴の子ども(小学生以下)
※大人1人につき子ども1人が無料です。

日時 7月1日・8日・15日・22日・29日(土)

施設 古市温泉(☎ 072-956-0338)、ひかり湯

問合せ 社会教育課
☎ 072-958-1111 内線 4450・4451

高齢者敬老入浴

対象 65歳以上の市民(入浴時に対象年齢を確認)

日時 7月15日(土)、8月15日(火)

料金 100円

施設 古市温泉 ☎ 072-956-0338

問合せ 福祉支援課
☎ 072-947-3824 (直通)

夏休みのラジオ体操

各地域(自治会やこども会など)で夏休みラジオ体操が実施されます。お近くの会場へご参加ください。

※実施地域の代表者は、社会教育課までお越しください。スタンプカードおよび参加賞(小学生以下のみ)をお渡しします。(参加賞の配付は7月3日(月)以降の予定。)

※青少年センターの配布は行いません。
問合せ 社会教育課
☎ 072-958-1111 内線 4460・4420

**夏休み図画工作教室&おはなし会
8月6日(日)開催**

■図画工作教室(午前・午後 交替制)	
[午前]10:00～12:00 [午後]13:00～15:00	
場所 1階 アトリウム	
対象 小学生(低学年は保護者同伴)	
定員 各教室(午前・午後15人)	
※応募多数の場合は抽選	
費用 500円(材料費など)	
①絵画教室 ②トールペイント教室	
③押し花教室 ④木工教室	
⑤伝統的な手作りおもちゃ教室	
⑥造形教室	
■お話し会 おはなしボランティアはびきの	
11:00～	場所 1階 ホワイエ
定員 申込不要	費用 無料

申込 LIC はびきのウェブサイトから申込。6月30日(金)9:00～7月21日(金)17:00まで。

当落の案内 7月25日(火)
主催 株式会社みのりの里
協賛 LIC はびきのテナント会、羽曳野ライオンズクラブ、羽曳野ロータリークラブ、羽曳野青年会議所
協力 南大阪みささぎライオンズクラブ、中央図書館、おはなしボランティアはびきの後援 羽曳野市教育委員会
問合せ LIC はびきの
☎ 072-950-5500

消防救助技術近畿地区指導会

一般財団法人全国消防協会近畿地区支部消防本部の消防職員が、日頃練磨した救助技術の披露と、消防救助活動を通じて市民の負託に応えることを目的としています。

※市民参加型の体験ブースも設けています。

日時 7月22日(土) 9:30～16:00
※雨天決行(気象警報などが発令された場合や会場が使用できない場合は中止します)

場所 兵庫県広域防災センター(兵庫県三木市志染町御坂1-19)

問合せ 柏原羽曳野藤井寺消防組合 警備課 救助係 ☎ 072-958-0119

－ スポーツ －

**平成 29 年度(後期) 親子スポーツ
教室参加者募集 (株みのりの里)**

跳び箱・マット・平均台などを使用。
日時 9月6日～11月8日(火)
(全10回) **A**9:30～10:10、**B**10:15～10:55、**C**11:00～12:00

会場 市民体育館(西浦)

対象 **A****B** 平成26年4月2日～平成27年4月1日生まれで平成29年4月1日現在で、2歳以上のお子様と保護者。**C** 平成25年4月2日～平成26年4月1日生まれで平成29年4月1日現在で、3歳以上のお子様と保護者。

定員 **A**15組30人、**B**20組40人、**C**25組50人

費用 **A****B** クラス4,110円、**C**5,140円(各クラス、スポーツ保険料含む)

申込 市民体育館(西浦)にて8月1日(火)10:00から随時受付。(電話不可・代理可・参加費持参) ※妊娠中の方は参加できません。

問合せ 市民体育館(西浦)
☎ 072-958-2340

第2回 ヨガ教室参加者募集

(株みのりの里)
日時 7月3日～9月25日(月)
(全10回) 18:30～20:00

対象 20歳以上の男女(市外可)
会場 市民体育館(西浦) **定員** 20人
費用 5,140円(スポーツ保険料含む)
申込 市民体育館にて受付中。

問合せ 市民体育館(西浦)
☎ 072-958-2340

夏休みこども体操教室(マット・跳び箱)

日時 7月22日・29日、8月19日・26日(土) [1・2年生] 9:00～9:50 [3・4年生] 10:00～10:50 [5・6年生] 11:00～11:50

定員 各クラス 10人
費用 4回2,000円(保険料含む)

会場 市民体育館(西浦)
申込 7月8日(土)9:00～10:00
市民体育館にて受付。※父兄の方は、10:00～11:00のストレッチ体操を無料で体験できます。

問合せ 羽曳野市体操連盟 矢戸
携帯 090-5368-3785
FAX 072-953-3977

■はびきのコロセアム

行事予定・教室参加者募集

※申込開始時刻の時点で定員を超えた場合は抽選。(申込:コロセアム)

☎ 072-937-3123

7月の主な行事

日程	アリーナ	内容
1日(出)	サブ	普通救命講習
2日(出)	メイン サブ	【バスケットボール連盟】 バスケットボール大会
7日(出)	サブ	【ウエイトリフティング連盟】 第56回西日本学生ウエイトリフティング選手権大会
8日(出)	サブ	第16回西日本学生ウエイトリフティング大会
9日(出)	メイン サブ	【バレーボール連盟】 ファミリー大会 【ウエイトリフティング連盟】 第56回西日本学生ウエイトリフティング選手権大会 第16回西日本学生ウエイトリフティング大会
22日(出)	サブ	中総体 卓球の部
23日(出)	メイン	【卓球連盟】 サウス大阪ダブルス大会
29日(出)	サブ	中総体 剣道の部
30日(出)	メイン サブ	中総体 バレーボールの部 中総体 バスケットボールの部 中総体 バスケットボールの部
31日(出)	メイン	中総体 バスケットボールの部

大阪エヴェッサチアダンススクール

日時 7月3日・10日・24日・31日(月)

[クラス1] 18:15～19:15

[クラス2] 19:30～20:30

会場 フリールーム3

対象 市外の方も可

定員 [クラス1] 4歳～小学3年20人
[クラス2] 小学4年～中学生20人

費用 各クラス6,480円(4回)

持物 運動のできる服装、室内シューズ、飲み物、着替え

申込 受付中 ※参加費を持参(電話不可・代理可)

夏休みストリートダンス教室

日時 7月24日・28日・31日、8

月4日・7日・18日・21日・25日

[初級] 12:30～13:30

[中級] 13:45～14:45

会場 サブアリーナ(変更の場合あり)

対象 小学生(市外の方も可)

定員 [初級] 40人 [中級] 40人

費用 4,100円(保険料含む)

申込 7月10日(月)9:00～

※参加費を持参(電話不可・代理可)

■駒ヶ谷テニスコート

SSK テニススクール

☎ 072-957-5963

夏休み短期集中ジュニアレッスン

テニスが初めてのお子さん対象。

※詳細は、ウェブサイトを検索、お問い合わせください。

・キッズ2(4歳～幼稚園年長)	7月31日、8月2日・3日10:00～
・キッズ1(小学1年生～8歳)	7月31日、8月1日・3日11:10～
・ジュニア(9歳～小学6年生)	7月31日、8月1日・2日13:50～

費用 1,500円(3回)

定員 各クラス6人

日本プロテニス協会ニュージェネレーションテニス・ジュニアスカウトキャラバン地区選考会

次世代プレーヤーの発掘を目的として審査を行います。※詳細は、ウェブサイトを検索、お問い合わせください。

日時 7月28日(金)9:00～

予備日8月5日(出)

対象 幼稚園～小学6年生

審査 25m走、バランス、立ち幅跳び、

スポーツの祭典!! 第39回 市民総合体育大会

9月3日(日)より開催します。参加希望者は、各種目別の締切日までに申し込みください。対象者は、市内在住、在勤、在学の人、または各種目の主管団体が認める者(チーム)です。

【申込】 ■市役所別館3階スポーツ振興課 ☎072-958-1111 ㊟072-956-7196

■はびきのコロセアム ☎072-937-3123 ■市民体育館(西浦) ☎072-958-2340

※市ウェブサイトより要項・申込書がダウンロードできます。

種目	部門・対象	開催日	申込締切日	会場	
バレーボール (6人制)	中学1・2年生の部(男子・女子)	10月29日	10月3日	はびきのコロセアム	
	高校生・一般の部(男子・女子)	2月4日	1月22日	市民体育館	
	家庭婦人の部	9月10日	8月7日	はびきのコロセアム	
テニス (ダブルス)	一般男子1部(高校生以上)	9月3日	8月21日	市民体育館 テニスコート	
	一般女子1部(高校生以上)				
	一般男子2部(60歳以上)	9月10日			
	一般女子2部(60歳以上)				
ソフトテニス (ダブルス)	中学1・2年生 男子	3月18日	2月23日	はびきのコロセアム	
	中学1・2年生 女子	3月17日			
	一般男子1部(高校生以上)	10月15日	10月3日		市民体育館 テニスコート
	一般女子1部(高校生以上)				
	一般男子2部(50歳以上)				
一般女子2部(50歳以上)					
卓球	中学1・2年生の部[個人](男子・女子)	9月16日		8月29日	
	中学1・2年生の部[団体(1復4単)](男子・女子)				
	高校生・一般の部[個人](男子・女子)	11月12日	10月24日		
	高校生・一般の部[団体(1復2重)](男子・女子)				
バスケットボール	中学1・2年生の部(男子・女子)	9月16～18日	9月4日	はびきのコロセアム	
	高校生・一般の部(男子・女子)	2月11日・18日	1月12日		
柔道 (個人)	小学生の部(学年別)	11月25日	11月1日	はびきのコロセアム	
	中学生の部(学年別・男子)				
	中学生女子の部				
	高校生・一般有段者の部				
	高校生・一般無段者の部				
	高校生・一般女子の部				
剣道 (個人)	小学生の部(1・2)(3・4)(5・6)年生の部	11月5日	9月25日	市民体育館	
	中学生の部(男子・女子)				
	高校生・一般の部(男子・女子)				
	高校生・一般の部(男子・女子)				
バドミントン	一般男子I部(上級者)	ダブルス 11月5日	10月14日	はびきのコロセアム	
	一般男子II部(中・初級者)				
	一般女子I部(上級者)	シングルス 11月19日			
	一般女子II部(中級者)				
	一般女子III部(初級者)				
	参加部門および参加資格などは種目要項に記載				
サッカー	中学1・2年生の部(男子)	1月13日～	12月21日	市内中学校	
	高校生・一般の部(高校生以上の男子)	10月8日	9月8日	中央スポーツ公園	
ソフトボール	小学生の部(男子・女子)	9月3日・10日	8月9日	石川第1グラウンド	
	一般男子の部(高校・大学生を除く一般男子)	9月17日・24日	8月23日		
	一般女子の部(高校生を除く一般女子)	10月1日・8日			

スパイダー、反復横跳び、8の字ラン
費用 参加費 3,600円

健康ふれあいの郷
グラウンド・ゴルフ場からのお知らせ

■7月17日(月・祝)大会開催のため、一般利用は13:00(予定)以降となります。

■7月21日(金)～8月30日(水)キッズパーク開放および芝生養生のためプレー料金に変更になります。

○1人1回16ホール

[小学生以下]100円 [中学生以上]200円

※回数券をご利用の場合、時間帯での回り放題でプレーして頂くことが可能なため、詳細はお問い合わせください。

※7月21日(金)は月例大会のため13:00からのご利用となります。

問合せ スポーツ振興課

☎ 072-958-1111 内線 4411

ふれあいの郷事務所

☎ 072-950-6611

7月の相談日程 お気軽にご相談ください(すべて無料です)

相談	日時	会場	予約・その他
法律相談	4日・11日・18日・25日・8月1日(火) 13:00～17:00	市役所1階 市民相談室	随時予約を受けています。☎ 072-957-4000 1日あたり定員8人。相談時間30分。 ※対象者は、市内在住・在勤・在学の方に限ります。 ※相談回数は1人、1年度1回でお願いします。 ※陵南の森総合センターは、素足厳禁です。 靴下を履いてお越しください。
	6日・20日・8月3日(木) 13:00～17:00	陵南の森総合センター	
行政相談	12日(水) 13:00～15:00	陵南の森総合センター	国の仕事に関する要望・苦情・意見や相談について。 予約不要。直接お越しください。 ※陵南の森総合センターは、素足厳禁です。 靴下を履いてお越しください。
人権相談	21日(金) 14:00～16:00	陵南の森総合センター	予約不要。直接お越しください。
女性相談	5日(水)・26日(水)・8月2日(水) 13:30～16:30	市役所1階 市民相談室 (電話・面接)	夫婦、家族など人間関係や夫、恋人からの暴力など女性をとりまく悩み全般。※予約は随時受付です。 ☎ 072-958-1111 内線 1055
	14日(金) 13:30～16:30		
消費生活相談	毎週(月)(水)(金) [祝は除く] 10:00～16:00 ※受付 15:30 まで	市役所2階 消費生活相談室	まずは電話でご相談ください。☎ 072-947-3715
障害者生活相談	毎日 [土](日)(祝)年末年始は除く] 9:00～17:30	支援センターはる	身体・知的障がい者の方のご相談、障がい者の就業に関するご相談。 ☎ 072-957-1607 FAX 072-957-1604
	毎日 [土](日)(祝)年末年始は除く] 8:45～17:00	地域支援センターぱんぴーの	18歳未満の障がい児の方のご相談。 ☎ 072-950-1530 FAX 072-950-1531
	毎日 [土](日)(祝)年末年始は除く] 9:00～17:30	支援センターフレンドハウス	精神障がい者の方のご相談。 ☎ 072-953-0519 FAX 072-953-0567
	毎日 [土](日)(祝)年末年始は除く] 9:00～16:00	相談支援センターホープ	精神障がい者の方のご相談。 ☎ 072-957-2175 FAX 072-957-2176
障害者雇用相談	20日(木) 13:00～17:00	市役所別館1階 相談室	福祉支援課に予約。 ☎ 072-958-1111 内線 1150 FAX 072-957-1238
育児相談	毎日 [土](日)(祝)は除く] 9:00～17:00	保健センター	まずは電話でご相談ください。☎ 072-956-1000
教育相談	毎日 [土](日)(祝)は除く] 10:00～16:00	教育研究所 (LIC はびきの内)	まずは電話でご相談ください。☎ 072-958-7867
家庭児童相談	毎日 [土](日)(祝)は除く] 9:00～17:00	市役所1階 こども課	こども課に予約してください。☎ 072-947-3837 (直通)
ひとり親家庭相談	毎週火・金曜日 9:15～17:00	市役所1階 こども課	こども課に予約してください。☎ 072-947-3836 (直通)
育児・子育て相談	毎日 [土](日)(祝)は除く] 9:00～17:00	子育て支援センターふるいち 子育て支援センターむかひの	予約不要。直接お越しください。電話でも相談可能。 ふるいち ☎ 958-3308 むかひの ☎ 090-8880-0058
総合相談	毎日 [土](日)(祝)は除く] 9:00～17:00	人権文化センター	人権・進路・就労・生活に係る相談。予約不要。電話または直接お越しください。地域人権協議会 ☎ 072-937-0860
就労をめざす若者のための無料相談会	毎月第1金曜日 14:00～17:00	市役所別館1階 相談室	まずお電話でご相談ください。
	毎月第3金曜日 14:00～17:00	市民会館3階 第6会議室	南河内若者サポートステーション ☎ 0721-26-9441
心配ごと相談	東部地域 6日・20日(木) 14:00～16:00	市役所別館2階 ボランティアセンター	予約不要。直接お越しください。 民生委員の皆さんが、あらゆるご相談に応じます。
	西部地域 13日・27日(木) 14:00～16:00	社会福祉協議会西部事務所	社会福祉協議会 ☎ 072-958-2315
ボランティア相談	毎日 [土](日)(祝)は除く] 9:00～17:30	市役所別館1階 ⑦番窓口 (社会福祉協議会事務所)	予約不要。直接お越しください。電話でも相談可能。 ☎ 072-958-2315
総合福祉相談	毎日 [土](日)(祝)は除く] 9:00～17:30	市役所別館1階 ⑦番窓口 (社会福祉協議会事務所)	予約不要。直接お越しください。電話でも相談可能。 ☎ 072-958-2315
介護相談	毎日 [土](日)(祝)は除く] 9:00～17:30	市役所別館1階 ⑦番窓口 (社会福祉協議会事務所)	予約不要。直接お越しください。電話でも相談可能。 ☎ 072-958-2315
学習相談	毎日 [祝は除く] 9:00～17:00	LIC はびきの1階 市民大学	☎ 072-950-5503・FAX 072-950-5650 市民大学ウェブサイトでも受付。
農業相談	18日(火) 13:00～16:00	市役所2階 農業委員会事務局	前日までに予約。先着3人。 ☎ 958-1111 農業委員会事務局まで
地域就労相談	毎日 [土](日)(祝)は除く] 9:00～17:00	地域就労支援センター (人権文化センター内および 産業振興課内)	地域就労支援センター ☎ 072-937-0860 または直接お越しください。(羽曳野市地域就労支援センターでは就職斡旋を行っておりません) 産業振興課 ☎ 072-958-1111 内線 2751
青少年相談コーナー (16～おおむね25歳)	毎日 [土](日)(祝)は除く] 9:00～17:45	大阪府富田林子ども家庭センターでは、中学卒業後の青少年が抱える悩み(対人問題、ひきこもりなど)を専門の担当者がお受けします。☎ 0721-25-1172	
青少年本人専用相談	毎日 [土](日)(祝)は除く] 16:00～22:00	青少年本人からの相談を専門の担当者がお受けします。 ☎ 06-6946-0003 メール: ssl@yso.or.jp	

ご寄付をいただきました

去る4月19日(水)、故 塩瀬昌雄様のご長女、塚本順子様が市長を訪問され、奉賛金のご寄付をいただきました。

塩瀬様は、羽曳野市で小学校の教師として長年勤められ、子ども達の成長を見守られてきました。

故人のご遺志により、奉賛金は本市の教育振興のために、使わせていただきます。

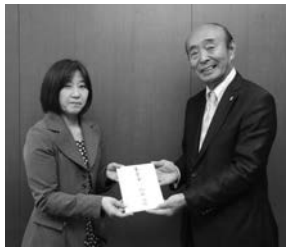

文楽と歴史講演の会 文楽を楽しむ－江戸時代の南河内と大坂－

駒ヶ谷、金剛輪寺の住職となった覚峰は、古典や和歌、歴史を考究した学問の人でした。江戸時代の大坂と南河内の文化を、文楽と阿闍梨覚峰を通して、ご紹介いたします。

日時 8月27日(日) 17:45 受付 18:15 開始 (途中入場不可)

会場 LIC はびきの 音楽教室

定員 80人 (ご招待・入場無料)

■第一部 歴史講演「阿闍梨覚峰と大坂」講師 ^{やぶた ゆたか} 藪田 貴 氏 ▲三世桐竹勘十郎
(兵庫県立歴史博物館館長 関西大学名誉教授 羽曳野市文化財保護審議会委員)

■第二部 文化講演と実演「文楽の楽しみ」講師 三世桐竹勘十郎 氏
(昭28.3) 大阪生れ、(昭42.7) 文楽協会人形部研究生。三世吉田簀助に師事、吉田簀太郎を名乗る(昭43.4) 文楽協会技芸員となる(平15.4) 亡父の名跡を継いで三世桐竹勘十郎を襲名

主催・企画・進行 金銅真代(株式会社 河内ワイン 専務)
関西学院大学で仏文学を学ぶ。日仏文化交流7回実施。現：羽曳野市教育委員。

申込 はがき(62円)に、名前(2人まで)、住所、電話番号をご記入の上、お申し込みください。当選者のみに、8月初旬に招待状をお送りいたします。

締切 7月31日(月)消印

〒583-0841 羽曳野市駒ヶ谷1027 (株)河内ワイン 金銅真代 宛
※電話でのお問い合わせには応じられません。



▲三世桐竹勘十郎

－ 市民のページ －

もずふるレンタサイクルご利用の方にオリジナルミニタオルをプレゼント

百舌鳥・古市古墳群を電動アシスト自転車[※]で周遊できる「もずふるレンタサイクル」を実施中。期間中ご利用の方、先着100名様に「もずふるオリジナルミニタオル」をプレゼント。

【貸出施設】堺東観光案内所、大仙公園観光案内所、古市駅前駐輪場、土師ノ里駅前駐輪場

【利用料金】1日1台につき1,000円(貸出しと返却施設が同じ場合は500円)。

【対象】7月1日(土)～31日(月)の期間中もずふるレンタサイクル利用の方。
※ 無くなりしだい終了します。

問合せ 世界文化遺産推進室
☎ 072-958-1111 内線 4400～4403

小児鍼・擦過鍼無料体験会

乳幼児へのスキンタッチの健康法
認知症予防の擦過鍼

日時 7月20日(木) 13:30～15:00

会場 保健センター2階
予防接種ホール

申込 当日会場にて受付

問合せ はびきの鍼灸マッサージ師協会 左川 ☎ 072-958-5764

手芸教室 1日体験講座

①パッチワーク1日体験
コインケースを作ります

日時 7月8日(土) 9:30～12:00
費用 1,000円(材料費)

②カギ針編みの1日体験
レース編みのコースターを作ります

日時 7月29日(土) 9:30～12:00
会場 ①②とも LIC はびきの3階
小会議室B

問合せ クラフトさくら 松井
☎ 072-952-1012

携帯 090-5058-9683

風流韻事

【俳句・川柳】

大鹿純子

走り梅雨 今年の夏は 暑そうだ

仲谷真

夏燕 天神橋をくぐり抜け

安本美喜

【短歌】

招かれし 教えた生徒も 父母となり

内本勝枝

三人の異なる声の 聞こへきて

山口あい子

無事に帰省子 里にあまえに

降るようなしらの 郷の 紫陽花は

西村真千子

暑さを厭う 人を慰む

葉がくれに 円き梅の実 あまた見ゆ

田中悦子

初めての方やしばらく掲載していない方を優先していますので、ご了承ください。
※投稿の作品・氏名には、必ずふりがなを添えてください。(あて先) 〒583-8585 羽曳野市役所 秘書課広報担当

広告

社会福祉協議会

社協の地域福祉活動協力金にご協力をお願いします

総合福祉センター(市役所別館) 1階⑦番 ☎ 072-958-2315

FAX 072-958-3853 <http://www.hasyakyo.net/> Eメール: hasyakyo@alpha.ocn.ne.jp

■愛の献血にご協力を(400ml 限定)

～7月は愛の血液たすけあい運動月間です～
7月31日(月) [羽曳野市役所]
10:00～12:00、13:00～16:30
(羽曳野ロータリークラブ共催)

■傾聴ボランティア養成講座

日時 7月13・20・27日(木) 13:30～16:00
※27日(木)は、高齢者施設でボランティアを体験。
場所 市役所別館 2階 研修室
講師 吹田傾聴「ほほえみ」
代表 長谷川 美津代 氏

■ボランティア体験プログラム

(共催:大阪府社会福祉協議会、市町村社会福祉協議会)
期間 7月1日(土)～9月30日(土) (活動を希望の10日前までにお申し込みください)
対象 小学生～社会人、高齢者の方まで。

■ベビっこひろば

日時 7月5日(水) 11:00～12:00
場所 ベビーハウス社協 2階 なかよしひろば
内容 おままごとコーナーなど、いろいろな遊びを用意しています。
対象 地域の親子 ※予約不要
問合せ ベビーハウス社協

■ボランティア相談会

幅広い福祉施設が集合。ボランティア活動に興味がある方、ご参加お待ちしております。
日時 7月14日(金) 13:30～16:30
場所 市役所別館3階 会議室
(共催) 羽曳野市介護保険事業者連絡協議会
羽曳野市福祉施設連絡会
羽曳野市ボランティアセンター

■善意のご寄付ありがとうございます

羽曳野市環境衛生事業協同組合	¥30,000
浅田照次	¥20,000
浅田悦弘	¥10,000
四つ葉のクローバー 桶元順子	¥2,000
匿名	¥10,000
匿名	¥2,000
匿名	¥1,000

(平成29年5月 敬称略)

■熊本大震災の義援金

西浦東小学校児童会	¥3,053
-----------	--------

その他多数のご協力ありがとうございました。

■非常勤保育士募集

あおぞら保育園	
古市 2-2-27	☎ 072-950-1105
ベビーハウス社協	
高鷲 9-2-17	☎ 072-930-0240

公益社団法人

羽曳野市シルバー人材センター

総合福祉センター(市役所別館) 1階⑧番 ☎ 072-959-0555 (直通)

FAX 072-959-0333 <http://habikinosc.ec-net.jp> Eメール: habislv@silver.ocn.ne.jp

■シルバー会員募集中

社会や自らのために、あなたの豊かな知識・経験を活かしてみませんか。

入会資格 ●市内在住の60歳以上の健康で働く意欲のある方。●事業趣旨に賛同していただける方。

入会方法 入会説明会の参加(必須)後、申込書類を期日までに提出してください。その際、年会費として2,000円が必要です。理事長の承認後、会員登録が完了します。

入会説明会 (月1回実施) 事業説明など 7月11日(水) 13:30～、8月8日(水) 13:30～ [場所] 市役所別館 2階

■シルバー人材センターへの仕事依頼(☎ 072-959-0555)

公共的、公益的な団体です。安心して仕事をお任せください。見積無料!お気軽にご依頼ください。

【軽作業】(屋内) 事務所・マンションなどの清掃、片づけなど (屋外) 庭・空き地の草刈り、植木の剪定・消毒・水やり、溝掃除、荷物出しなど	【一般・経理事務】 書類や伝票の整理、集計事務、事務補助など
【施設管理】 建物・駐車場・事務所・倉庫の管理など	【筆耕・毛筆】 封筒、はがき、表彰状、感謝状など
【家事援助・介護サービス】 家の清掃、洗濯、買い物、食事の支援、病院・施設の洗濯サービスなど	【修理】 軽易な大工、波板張替え、ふすま・障子・網戸の張替え、左官、塗装など

こちら

羽曳野 けいさつ 署

誉田 4-2-1 ☎ 072-952-1234
<http://www.hfankyo.or.jp>

「お金(還付金など)返します!」還付金等詐欺が急増!

- ATMで医療費などのお金は戻ってきません! ●「お金(還付金など)が返ってきます。ATMに行ってください。」は詐欺です!
- 万が一、携帯電話を使用しながらATMを操作されている高齢者を見かけたら、お声かけをお願いします!
- 「あやしい!」と感じたら、すぐ警察へ通報してください!

夏休みに向けて、「少年非行」「犯罪被害」の防止活動を進めましょう!

7月から、学校が夏休みになることから、少年たちは開放感に溢れ気がゆるみがちとなります。家庭、地域ぐるみでしっかりと子どもを見守り、喫煙や夜遊びなどの非行の兆しを見逃さないようにしましょう。

●深夜徘徊が半数以上を占め、喫煙と併せて9割以上!

●インターネット上の違法・有害情報、犯罪から自分の身を守る3つのNO! ①見ない ②書き込まない ③絶対会わない

※少年に関する情報提供・ご相談は、羽曳野警察署生活安全課少年係 ☎ 072-952-1234 内線 271

大阪府警察官募集 平成29年度大阪府警察官 第2回採用選考

【申込】 ■一般(郵送・持参) 7月1日(土)～26日(水) (インターネット) 7月1日(土)～8月2日(水) ■自己推薦(郵送のみ) 7月1日(土)～14日(金)
【選考日】 第1次:9月18日(月・祝) 【会場】 大阪府立大学ほか 【採用定数】 男性約270人、女性約60人(自己推薦方式約30人を含む)
【問合せ】 大阪府警察官採用センター フリーダイヤル 0120-370-314 インターネット <http://www.police.pref.osaka.jp/>

七夕祭

短冊に願いをこめて
天まで届きますように...

7月9日(日) 16:00~20:00

古市駅前東広場

鮮度がごちそう
大起水産
街のみなと
海の恵み・天然の美味しさ
食卓豊漁

＜数量限定＞激安市!
さんま開き あじ開きなど50円~!(税別)



御伽囃子(太鼓)

地場産ワインコーナー



縁日ブース

誉田中学校吹奏楽部
~オープニング演奏~



~尺八・篠笛~
山口 整萌



ラニーノーズ
(はしもとクリエイティブエージェンシー)



トット(はしもとクリエイティブエージェンシー)

~お笑いライブ~

●●問合せ●●
観光課
☎072-958-1111
内線 2760



HIRO DANCE COMPANY



Cute! Cool!
ダンスパフォーマンス



約30ブースが出店
新鮮な野菜や果物、地元特産品も勢ぞろい!

お楽しみ抽選会(12:30頃)
※10:00より抽選券配布
＜先着500人＞
駒ヶ谷のぶどう(50人)
よしもとタレントグッズ
花苗、羽曳野市特産品

多数の景品をご用意!



土肥ポン太



祇園



TASUKU

お笑いライブ(よしもとクリエイティブエージェンシー所属タレントによる)

地域特産物などが期間限定で集合!
駒ヶ谷でとれた新鮮なぶどうもお値打ち価格で販売。

●●問合せ●●
観光課
☎072-958-1111
内線 2760

収穫祭

7月23日(日) コロコロぶらあいパーク
9:00~13:00 (駒ヶ谷駅西側公園)