

2017(平成29)年

NO.671

9月号

広報「はびきの」



日本最古の国道「竹内街道」



2017年9月1日発行

発行 羽曳野市 市長公室 秘書課
〒583-8585 羽曳野市誉田4-1-1
072-958-1111 (代表)URL <http://www.city.habikino.lg.jp/>
E-mail mailbox@city.habikino.lg.jp

●音声版「声の広報」は市ウェブサイトからダウンロードできます。

●今月の表紙

今年4月、大阪府内で初となる「日本遺産」に認定された日本最古の国道「竹内街道・横大路(大道)」。難波から飛鳥に至る途中、松原市南部を抜け羽曳野市へ入り、市内では野〜軽里〜古市〜上ノ太子へと道を走らせます。

も く じ

- 2 市長挨拶
- 3 はびきのウェルネス西部教室
／防災講演会／軽トラ市
- 4 市議会議員選挙
- 6 身近に潜む消費者トラブル
- 8 敬老事業／市民文化祭
- 9 受けていますか？特定健診
- 10 国民年金/かかりつけ健康メール/東洋医療
- 11 図書館だより/サラダボール
- 12 市民大学(後期講座受講生募集 ほか)
- 14 はびきのふれあい学/陵南ふれあいフェスタ
- 16 防災の日/水道局からのお知らせ ほか
- 17 臨時福祉給付金/きらきらシニア ほか
- 18 すくすく子育て支援
- 20 健康ふぁみりー
- 22 街かどから/こんにちはあかちゃん
- 24 LICはびきの
- 25 制度/お知らせ/募集など
- 33 相談窓口
- 34 市民のページ/風流韻事
- 35 社会福祉協議会/羽曳野警察署



羽曳野市

市章は「羽」の文字を抽象的に図案化し、シンプルに表現したもの。鳥のはたきのような市の雄飛と発展性を示しています。

面積…26.45km²

人口…112,903人(前月比+3)

男… 53,766人

女… 59,137人

世帯… 49,655

(平成29年7月31日現在)

『世界の人々に届く言葉で、あきらめず、
粘り強く伝えていきます』

こども代表「平和への誓い」より



8月6日。国連で核兵器禁止条約が採択された後の初めての原爆の日を、その地、広島で迎えました。「ヒバクシャ」一人ひとりの言葉と行動の72年の積み重ねが、世界を動かしたのだと感じながらの平和祈念式参列となりました。

小さな国も大きな国も、全ては一人ひとりの人間で構成されているのだから、より良き社会の実現に大切なことは、「何かを伝えること、伝わること」だと思っています。

当たり前ではありますが、世界7,417都市が加盟する平和首長会議の一員として、そして平和の尊さを伝える一人として、力を尽くしていきたいと思っています。

羽曳野市長 北川 嗣雄

～ OBCラジオ大阪の生放送番組に出演しました～



8月15日、OBCラジオ大阪の看板番組「ほんまもん！原田年晴です」の生放送にお招きいただきました。古市古墳群の魅力と本市の取り組みについてお話をいただきました。

◀アナウンサー原田年晴さんと
アシスタント大西ユカリさん

はびきのウェルネス 9月11日(月)オープン!

西部教室 陵南の森生きがい情報センター

◆ はびきのウェルネス教室 ◆

【対象者】40歳以上の市民(10月1日時点)

※ただし、自力で来所できる方。医師から運動制限を受けていない方。はびきのウェルネスのフォローアップ事業へ登録されていない方。

【日程】10月2日～12月25日(毎週月、全12回)

【時間】①座位中心のクラス 11:30～12:45
②立位のクラス 10:00～11:15または13:45～15:00

【内容】サーキットトレーニング

※運動機器を利用した「無酸素運動」と、座位または立位でステップする「有酸素運動」の組み合わせ

【定員】各時間10人

【持物】室内シューズ、飲み物、タオル、住所を証明できるもの(免許証、健康保険証など)

【申込】9月12日(火)～25日(月)(10:00～16:00、(土)(日)祝除く)の期間に☎090-9889-9583(西部教室専用)まで電話申込。

※定員に達し次第終了

※可能な限り全日程を受講してください。

LIC はびきのや峰塚公園管理棟「時とみどりの交流館」(東部地区)で実施する介護予防事業「はびきのウェルネス」を、西部地区でも開設します。身近な場所で運動習慣を身につけていただけるお手伝いを行います。

◆ 体験会 ◆ ※事前予約不要

【日時】9月11日(月)、25日(月)10:00～16:00の間

【持物】室内シューズ、飲み物、タオル

◆ フォローアップ事業 ◆

受講修了者の運動習慣の継続をサポート。

【実施日】毎週(金)10:00～16:00の間
※祝日、年末年始除く



サーキットトレーニングの様子

<問合せ> 地域包括支援課 ☎ 072-947-3825 (直通)

・ 防災講演会 ・

場所 河原城中学校 体育館

日時 10月14日(土) 14:00～

今年度より、小・中学校区ごとに防災講演会を開催します。今年度は河原城中学校にて、以下のテーマを取り上げます。

テーマ「災害から自分や家族を守るための防災セミナー
～片付け備蓄が命をつなぐ～」

…備蓄品の収納場所の確保、ポリ袋調理など

【講師】岡部 梨恵子氏(防災アドバイザー)

…企業、労働組合、社会福祉協議会など、全国で講演活動を行う。防災備蓄や片付けのプロフェッショナル。



- 入場無料
- 上履き持参
- 車での来場不可
- 河原城中学校区外の方も参加可能

「ポリ袋調理」って
どんなことするんだろ～??

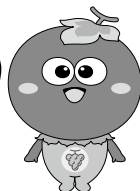

■ 問合せ ■ 防災企画課 ☎ 072-958-1111 内線 2720

はびきの軽トラ市 in 恵我ノ荘駅前広場

軽トラ市 HABIKINO since 2013
9月24日(日)
10:00～14:00

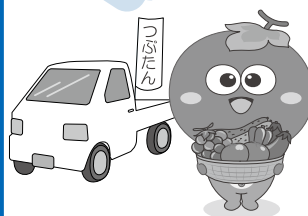

～ステージイベント～
「ぎやろつぷ」登場!
(よしもとクリエイティブエージェンシー)

● 出演者の都合により変更になる場合があります。● イベント内容などの詳細は、ウェブサイトを確認するか、お問い合わせください。

はびきの軽トラ市



● 問合せ ● 観光課 ☎ 072-958-1111 内線 2760

羽曳野市議会議員一般選挙

●●投票できる人●●

満 18 歳以上 (平成 11 年 9 月 11 日までに生まれた人) の日本国民で、
平成 29 年 6 月 2 日までに羽曳野市の住民基本台帳に記載され、引き続き居住している人

◆各自の投票所入場整理券をお持ちください

投票所入場整理券は、世帯ごとに各家庭へ郵送します。当日、投票所へ持参してください。何らかの事情で届かなかった場合でも、選挙人名簿に登録されていれば投票できますので、投票所の係員に申し出てください。

本人確認にご協力をお願いします

有権者の皆さんの大切な選挙権を確実にご本人に行使していただくために、投票所では次のいずれかの方法で本人確認をさせていただきます。

1. 投票所入場整理券の「誕生日記入欄」に誕生日を記入。
2. 誕生日(○月○日)を口頭で答える。
3. 運転免許証や健康保険証などご本人と確認できるものを提示。

羽曳野市議会議員一般選挙 投票所入場整理券

投票日時: 平成29年9月10日(日)
午前7時から午後8時まで

投票所には、事前に「誕生日記入欄」をご記入のうえ持参ください。

投票区	投票所

投票日に投票される場合は、本人確認のため、下の欄に誕生日をご記入ください。

頁	番	性別	投票用紙交付欄
			市議

誕生日

月 日

裏面の注意書きを必ずご覧ください。

◆選挙公報は各家庭に配布

候補者の氏名、経歴、政見などを掲載した選挙公報は、9月8日(金)までに各家庭に配布する予定です。お手元に届かない場合は、市選挙管理委員会までご連絡ください。なお、選挙公報は、羽曳野市内の主な公共施設にも備え付けますのでご利用ください。また、点字版および朗読テープによる「選挙のお知らせ」も用意しています。

◆お体が不自由な方に

各投票所には、車いすを利用されている人のための記載台や目の不自由な人のための点字器をご用意しています。投票日当日、投票所で車いす、手話通訳が必要な方は、事前に市選挙管理委員会に申し出てください。

◆候補者のポスターは公営掲示場に

各候補者のポスターは、選挙管理委員会が設置したポスター掲示場 250カ所に掲示されます。(それ以外の屋外掲示は違法になります。) 選挙期間中は、掲示しているポスターにいたずらしたり、破損したりすると処罰されますので注意してください。

期日前投票

◆期日前投票ができる期間と場所

[期間] 9月4日(月)～9月9日(土)

[時間] 8:30～20:00

[場所] ・市役所本庁 1階ロビー

・総合スポーツセンター 1階幼児室
(はびきのコロセラム)

◆投票できる人

羽曳野市選挙人名簿に登録されているが、投票日当日、仕事やレジャー、病気やケガ、妊娠などの理由で投票所に行くことができないと見込まれる方は、あらかじめ期日前投票所で投票することができます。

◆期日前投票の手続き

選挙人ご本人が、投票所入場整理券を持って期日前投票所までお越しください。期日前投票所に備え付けております「期日前投票宣誓書」に記入して提出すれば投票できます。

なお、事前に自宅などで期日前投票宣誓書の記入ができるように、投票所入場整理券の裏面に期日前投票宣誓書を印刷しています。ぜひご利用ください。

(定数18名) 9月10日(日) 7:00~20:00

開票は 21:00 ~ 市民体育館(西浦)で行います。

◆不在者投票ができる人

羽曳野市選挙人名簿に登録されているが、投票所(または期日前投票所)に行くことができない方で、次のいずれかに該当する場合は、事前に手続きすることで不在者投票ができます。※なお、不在者投票の手続きには、日数が必要となりますので、お早めに選挙管理委員会までご連絡ください。

①長期出張や出産などの理由で、羽曳野市外に滞在している場合

羽曳野市選挙管理委員会に投票用紙等の交付を請求し、交付を受けてから最寄りの市区町村選挙管理委員会で投票することができます。なお、投票用紙等の請求はできるだけお早めにお手続きください。「不在者投票宣誓書・請求書」の用紙は選挙管理委員会事務局および期日前投票所に備え付けています。また、市ウェブサイトからダウンロードすることができます。

②都道府県選挙管理委員会が指定した病院(施設)に入院(入所)している場合

投票したい旨をその病院長(施設長)に申し出ると、その病院(施設)で不在者投票をすることができます。詳しくは病院(施設)にお問い合わせください。

<羽曳野市内の指定病院(施設)>

- ◆丹比荘病院 ◆島田病院 ◆城山病院
- ◆天仁病院 ◆藤本病院 ◆高村病院
- ◆府立大阪はびきの医療センター
- ◆四天王寺悲田院養護老人ホーム・特別養護老人ホーム
- ◆特別養護老人ホーム河原城苑
- ◆特別養護老人ホームアンジュ
- ◆羽曳野特別養護老人ホーム
- ◆特別養護老人ホームスマイル
- ◆特別養護老人ホームあすくの里
- ◆短期入所生活介護ショートステイあすくの里
- ◆介護老人保健施設まほろば
- ◆介護老人保健施設悠々亭
- ◆老人保健施設あつたか村 ◆介護老人保健施設宙
- ◆ケアハウスロイヤルアンジュ ◆ケアハウススマイル
- ◆ケアハウスはびねす軽里
- ◆介護付有料老人ホームライフビュー
- ◆介護付有料老人ホームグッドタイムまほろば
- ◆オアシス北燦 ◆住宅型有料老人ホーム恵花院
- ◆介護付有料老人ホームライフコート春秋

◆郵便等による不在者投票の投票用紙等の交付請求手続

郵便等による不在者投票用紙の請求期限は9月6日(水)までです。郵便等投票証明書をお持ちの方で、不在者投票用紙の請求をされていない方はお急ぎください。

※郵便等投票証明書をお持ちでない方は、選挙人名簿登録地の市町村選挙管理委員会の委員長に対して「郵便等投票証明書」の交付申請を行い、あらかじめ交付を受けてください。詳しくは選挙管理委員会事務局までお問い合わせください。

<郵便等による不在者投票のできる人>

◆身体障がい者手帳をお持ちの方で、手帳に次の記載がある方

- ・両下肢、体幹または移動機能の障がいの程度が1級もしくは2級
- ・心臓、じん臓、呼吸器、ぼうこう、直腸、小腸の障がいの程度が、1級もしくは3級
- ・免疫もしくは肝臓の障がいの程度が1級から3級まで

◆戦傷病者手帳をお持ちの方で、手帳に次の記載がある方

- ・両下肢、体幹の障がいの程度が、特別項症から第2項症まで
- ・心臓、じん臓、呼吸器、ぼうこう、直腸、小腸もしくは肝臓の障がいの程度が、特別項症から第3項症まで

◆介護保険の被保険者証をお持ちの方で、被保険者証に次の記載がある方

- ・要介護状態区分が要介護5

※詳しくは、選挙管理委員会事務局までお問い合わせください。

◆投票所変更のお知らせ

- ・第13投票区 高鷲南小学校支援教室 → 高鷲南小学校体育館
- ・第20投票区 佛号寺 → 飛鳥公民館
- ・第24投票所 丹比小学校体育館 → 丹比児童館(丹比小学校体育館横)

<問合せ> 羽曳野市選挙管理委員会 ☎ 072-958-1111 内線 4610・4620



わたしたちの 身近に潜む 消費者トラブル

近頃、振り込み詐欺や架空請求などの消費者トラブルが多発しています。羽曳野市消費生活センターでも、昨年1年間で426件の相談が寄せられました。被害にあわないための予防策、被害にあったときの対処法を学んでいきましょう。

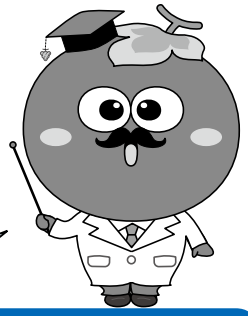

ケース1

出演：消費生活センター職員

～「還付金を返すから」と、ATMでの操作を求められた～

1

こんにちは！市役所の〇〇です。健康保険の還付金があるんですが、手続きが今日中なんですよー急いでお近くのATMに行ってください！

うわー、悪いやっちゃ！気をつけよ。

2

えっ！？還付金？…てことはお金が戻ってくるんかいな？ほな行きますわ～

あっ！詐欺の手口やで！行ったらあかーん！

消費花子

3

私の言うとおりに操作してくださいね。あなたの番号は、250の…そうそう、合ってますよ。続いて、000の…

ウソつき！ひどいなー

4

ATM

2、5、0、と…ほいほい。ややこしいねえ…

やめてー！！

5

■振込内容確認

振込先銀行名	▲▲銀行
振込先支店名	××支店
口座種別・番号	普通 0123456
受取人名	〇〇□□
振込金額	250,000円
依頼人名	ショウヒ ハナコ

6

作・戦・成・功！

ほらっ！やられたー…

ニヤリ

解説

ATMでの操作は、還付金を「受け取る」ための「手続き」と被害者に誤解させ、現金を振り込ませます。また、考える時間を与えないようにするため「今日中」などと焦らせる手口が多く見られます。

- ・市役所や年金事務所から医療費や保険料などを還付するためにATMの操作をお願いすることはありません。
- ・「お金が返ってくるのでATMへ行くように」は詐欺です。

不審な電話は相手にせず、警察や消費生活センターに相談しましょう。

「私は大丈夫」…と思わないで!

ケース2

～インターネット閲覧中に突如、「会員登録完了」の画面が現れた～

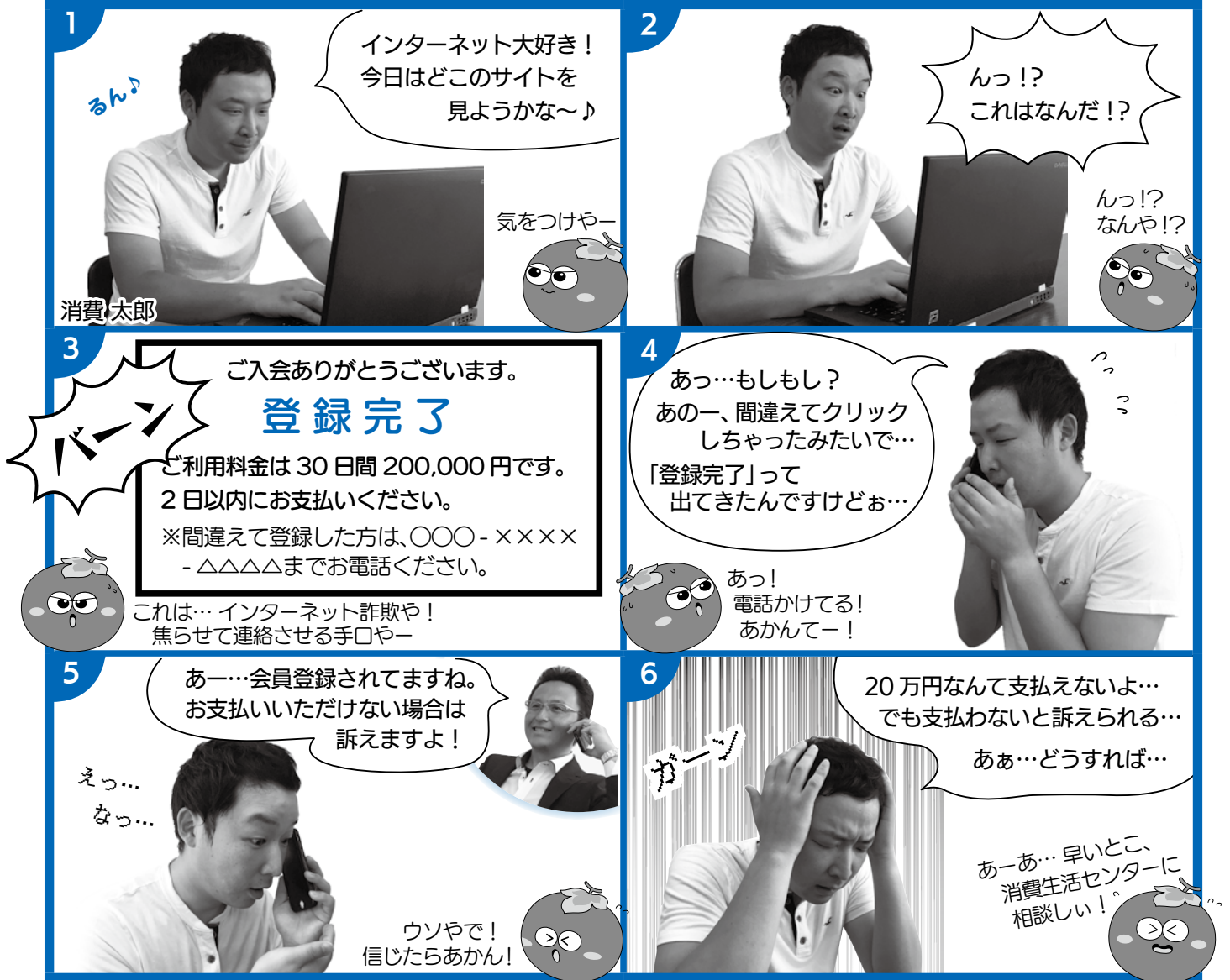

◆ 解説 ◆

- ・無料の動画サイトなどから、ワンクリックただけで利用料金を請求されるケースがありますが、法的には契約は成立しておらず、料金を支払う必要はないと考えられます。
- ・自治体の消費生活センターに相談したつもりが、実は悪質な探偵業者などに連絡していたというケースも多く報告されています。

【募集】羽曳野市消費生活相談員<定員1人>

- [対象] 消費生活相談員の資格を有する方(みなし合格者も含む)で、パソコンの基本操作ができる方
- [勤務] 月～金のうち週1～2日勤務
- [申込] 9月7日(休)までに、履歴書(写真貼付)と資格証の写しを産業振興課(本館2階)へ提出。
※郵送可(必着) ※書類選考および面接で決定
- [問合せ] 産業振興課 ☎072-947-3715(直通)



～こんなときはこちらに相談!～

◆羽曳野市消費生活センター(市役所本館2階) ☎072-947-3715

◆消費者ホットライン ☎188(いやや!) お近くの消費生活相談窓口をご案内。



ご長寿をお祝いします

<問合せ> 福祉支援課
☎ 072-958-1111 内線1213
FAX 072-957-1238

●●羽曳野市敬老会を開催!●●

◆式次第(第1部 式典、第2部 アトラクション)
※概ね2時間(予定)

日 時	会 場
9月12日(火)	9:30 ~ 陵南の森
	12:45 ~ 丹治はやプラザ
	15:30 ~ MOMOプラザ
9月13日(水)	10:00 ~ 石川プラザ
	13:30 ~ LIC はびきの



酒井くにお・とおる

<第2部
アトラクション>



秋本 千波



正司 敏江

●●敬老祝金を支給します●●

平成29年4月1日以前から本市に住民登録があり、
9月1日(基準日)に引き続きお住まいの方が対象です。

→対象者には9月初旬にご案内を送付します。

対象年齢	支給額
満101歳以上 (大正5年9月1日以前生まれ)	5万円
満100歳 (大正5年9月2日 ~大正6年9月1日生まれ)	10万円
満88歳 (昭和3年9月2日 ~昭和4年9月1日生まれ)	2万円
満77歳 (昭和14年9月2日 ~昭和15年9月1日生まれ)	1万円

●●羽曳野市金婚祝賀会 ●● <11月6日(月)開催>

[会場] ホテル・アゴーラリージェンシー堺

※各集合場所よりバスにて送迎

[対象] 市内居住で住民登録し、過去に申請がなく

①昭和42年10月1日以前に婚姻届を提出した方。

②実際に婚姻してからの年数が50年以上であることを証明できる夫婦

[申込] 福祉支援課、支所、MOMOプラザ、丹治はやプラザ、
石川プラザ、人権文化センターにある申請書に記入の上、婚
姻届が証明できる書類(戸籍謄本など)とともに福祉支援課
(市役所別館4番窓口)へ提出。

[受付期間] 9月8日(金)まで ※期日を過ぎると、
受付は一切行いません。

第60回 市民文化祭

市民文化祭の出展作品・参加者を募集します。市内在住・在勤・
在学の人ならどなたでも参加できます。定員になり次第締め
切ります。詳しくは各部門の代表者までご連絡ください。

受付:9月9日(土)まで (音楽部門は受付終了)

●第1部 記念式典

[日時] 10月21日(土) 14:00 ~

[場所] LICはびきのホールM

●第2部 記念公演

出演: ボルトボルズ

／キタノ大地 & 愛華

内容: 「サイエンス & マジックショー」

入場無料・記念品あり



<参加・出展申込先>

部門	代表者	電話 市外局番 072
囲碁	黒川 寿満男	956-5812
音楽	近藤 ひさと	958-6324
絵画	吉岡 健一	939-5324
華道	楠 法子	956-2297
工芸	小谷 かよ子	956-1413
茶道	中山 榮子	953-0097
三曲	石田 芳之	958-4464
詩吟	林 雅代	953-7447
写真	高橋 保夫	957-1578
手芸	田仲 美知子	953-6679
将棋	若林 信一	958-1322
書道	森本 安子	956-5318
日舞	辻内 鈴江	953-2783
俳画	小林 美智子	956-1846
俳句	三好 広一郎	956-9390
邦楽	飛田 美和子	958-4838
民舞	大島 靖子	954-2548
民謡	田中 静子	958-0741
謡曲	松谷 昌孝	958-5081

<文化祭スケジュール>

	日 時	開催場所
囲碁・将棋大会	10月22日(日) 9:30 ~ 17:00	陵南の森公民館
謡曲大会	10月22日(日) 10:00 ~ 17:00	LIC はびきの (音楽実習室)
三曲会 (三弦・琴・尺八)	10月22日(日) 12:00 ~ 16:00	LIC はびきの (ホールM)
展 示	児童画、書道、 茶席、華道、手芸、 絵画、俳画、工芸、 写真、俳句	・10月28日(土) 9:00 ~ 17:00 ※茶席は10:00から ・10月29日(日) 9:00 ~ 16:30 ※茶席は10:00から
	LIC はびきの	
日舞・民舞大会	10月29日(日) 10:00 ~ 17:00	LIC はびきの (ホールM)
民謡・邦楽大会	10月29日(日) 10:00 ~ 16:30	市民会館 (予定)
吟詠大会	11月3日(祝) 13:00 ~ 17:00	
音楽会	11月3日(祝) 13:00 ~ 16:30	LIC はびきの (ホールM)

特・定・健・診

～未来の健康のために～
健診を受けて 健康へ一歩前進

「病氣にならない」「健康保持」を目的に、10年前（平成20年度）から特定健康診査が始まり、メタボリックシンドローム、すなわち“生活習慣から起きる疾病”を起こさない取り組みがはじまりました。厚生労働省の報告を含めて健診について少し勉強しましょう。



医師・立山博一
(羽曳野市医師会)

◆メタボリックシンドローム(以下メタボ)とは？

内臓肥満に高血圧・高血糖・脂質異常が組み合わさり、動脈硬化が原因の病（心臓病、脳卒中など）をおこしやすい病態を言います。腹囲が大きいただけではメタボではありません。

心臓病と脳卒中を合わせると日本人の死因の約4分の1を占めます。(図1) 動脈硬化の危険因子としては、高血圧・喫煙・糖尿病・脂質異常症・肥満などがあげられています。これらの危険因子はそれぞれ単独でも動脈硬化を促進し、重複すると、その数が多くなるほど、動脈硬化を進行させる危険性が高くなります。(図2)

◆メタボの原因3つ

①動脈硬化

メタボになると、たまった内臓脂肪から脂質がたくさん放出されます。その結果、中性脂肪が増加して血液はドロドロに。悪玉コレステロール（動脈硬化を促進）を掃除する善玉コレステロールが減少し、動脈硬化が進行します。



②アディポサイトカイン

(アディポ=脂肪、サイトカイン=生理活性のあるタンパク質)
内臓脂肪の蓄積で、脂肪細胞からアディポサイトカインの分泌異常が起こります。これが動脈硬化を促進、糖尿病・高血圧・脂質異常を発症させます。

③夜遅い夕食

脂肪細胞から分泌されるレプチン（アディポサイトカインの一つ）は、食欲抑制やエネルギー代謝に働いています。夜遅い食事が習慣化するとレプチンの作用が低下、食欲増進、代謝低下で太りやすくなります。

◆メタボ改善のために

7月の厚生労働省資料では、次の3点が報告されています。

- ① 20歳の時の体重から10kg以上増加している人は、メタボに該当している割合が高い。
- ② 40歳以前に既に運動・食事・喫煙などに関する不適切な生活習慣が形成される。
- ③ 特定健診と保健指導で、医療費が削減される。

メタボの主因の“内臓脂肪の蓄積”を改善するため、「過食」と「運動不足」を解消しましょう。内臓脂肪は皮下脂肪に比べ、増加しやすく減りやすいので、①食生活を改める、②適度な運動を日常生活に取り入れる、両方実施すると効果的ですが、どちらか片方だけでも効果があります。

まずは現体重の5%を3～6か月かけて減量することを目標にしましょう（※現在体重70kgなら3.5kg）。1か月に0.5～1kgの減量です。これだけで血圧・血糖値・脂質の改善と、アディポサイトカインの分泌減少となり、体調が改善されます。

メタボを脱出し健康になると、医療費が減少（男性5,720円～8,100円、女性1,680円～7,870円との報告）し、家計にも優しくなります。正しい努力は報われるのです。

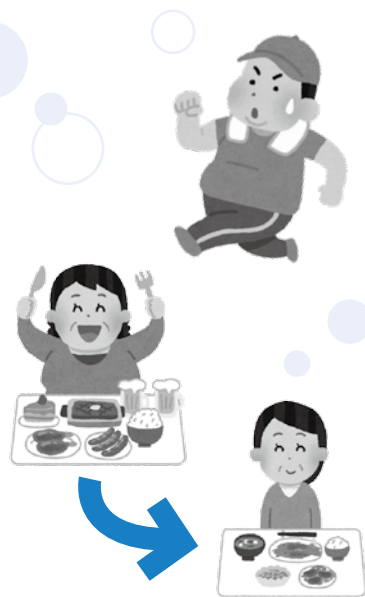
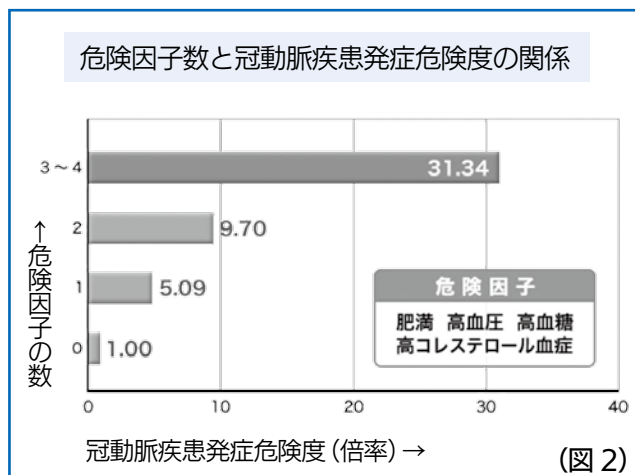
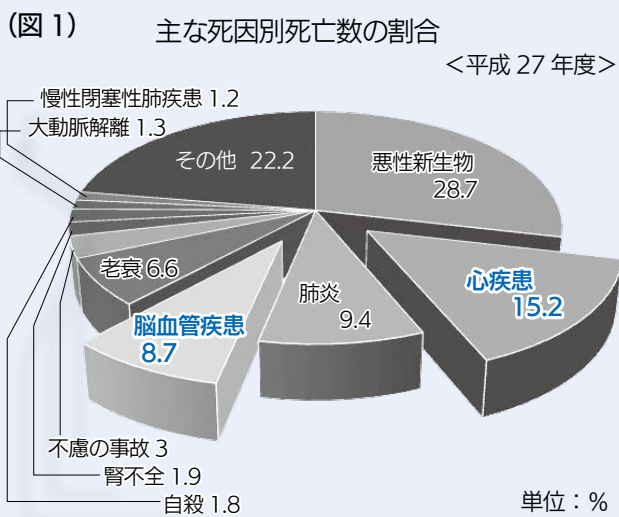

<問合せ> 保険年金課 保健事業担当 ☎ 072-958-1111 内線1761

年金を請求される方へ繰上げ請求される場合の注意点

老齢基礎年金の支給は65歳からですが、希望すれば60歳から65歳までに繰上げて支給を受けられます。ただし、その場合には年金額が減額されるほか、将来不利になる点がありますので、ご注意ください。主な内容は次のとおりです。

- 繰上げ請求後に取り消し・変更はできません。また繰上げ支給を受けると、その減額率で一生年金を受け取ることとなります。
- 繰上げ請求の後に障害年金の等級に該当しても、障害基礎年金の請求はできません。
- 遺族厚生年金を受けている方が繰上げ請求すると、65歳になるまでは老齢基礎年金と遺族厚生年金は併給できません（どちらかの選択になります。）
- 国民年金に任意加入の方は繰上げ請求できません。
- 繰上げ請求をすると、その後に国民年金に任意加入することはできません。また免除を受けていた部分を後から払う（追納する）こともできなくなります。
- 繰上げ請求後は*寡婦年金の請求はできません。

*寡婦年金とは…国民年金の第1号被保険者として保険料を納めた期間（免除期間含む）が25年以上ある夫が亡くなった場合に、10年以上婚姻期間が継続していて、夫によって生計を維持されていた妻に60歳から65歳まで支給されるものです。ただし、死亡した夫が障害基礎年金の受給権者だった場合や老齢基礎年金をうけていた場合は対象外。また死亡一時金の支給対象にもなる場合は、どちらか一方を選択することになります。

！黄色(短縮用請求書)の封筒が到着している方へ

年金の受給資格があります！忘れず提出し、請求しましょう。未請求の方には勧奨はがきで郵送連絡をする場合があります。年金受給がある方には送付や連絡はありません。不審な(ATMへの誘導など)電話や案内などには気を付けてください。

天王寺年金事務所 ☎ 06-6772-7531 (代表)

[平日] 8:30～17:15 (月)は19:00まで延長
[第2土曜] 9:30～16:00
※電話は自動音声案内です。⑤で所員が出ます。

年金相談 ※保険料の納付はできません

[日時] 9月25日(月) 10:00～12:00、13:00～16:00
[場所] 支所2階 ☎ 072-955-0583 [申込] 予約不要
[持物] 年金手帳、「ねんきん定期便」などをご持参ください。

ゆとりのある人生を。

国民年金にゆとりをプラス。自分で入る公的個人年金。
大阪府国民年金基金

60歳以上65歳未満の方を海外居住されている方で、国民年金に任意加入されている方も国民年金基金に加入できます。※夫が任意加入された場合は、専任役員が加入します。

資料請求・お問い合わせは
お気軽に今すぐこちらへ！

大阪府国民年金基金 ☎ 0120-65-4192
TEL 06-6772-6775

かかりつけ健康メール

予防接種を受けましょう

感染症にかかると体の中で抗体が作られ、外から侵入する病原体を攻撃する仕組みができます。これを「免疫」といい、免疫の仕組みを利用したのが「ワクチン」です。

ワクチン接種により、免疫(抵抗力)を作り、病気になりにくくします。まれに、熱や発疹などの副反応が見られますが、実際に感染するより症状が軽い事や、周りの人にうつすことがないという利点があります。

予防接種には「個人を守る」と「社会を守る」の二つの役割があります。予防接種をうけると免疫が作られ、その人の感染症の発症または重症化を予防する事ができます。また、多くの方が予防接種を受けることで免疫を獲得すると、集団の中で感染患者が出ても流行を阻止する事ができる「集団免疫効果」が発揮され、ワクチンを打てない人を守る事にもつながります。

いしどレディースクリニック 石戸昌子

東洋医療 ひとくちコラム

公益社団法人大阪府鍼灸師会理事の吉村春生氏が、大阪市内のあるグループホームにおいて、2005年4月から8年間、延べ約6,000人の方に擦過鍼を施術した報告があります。それによると、対象者は52人(男性3人、女性49人)、年齢分布は70代9人、80代33人、90代10人に、刺す鍼ではなく、皮膚を摩擦するための小児鍼を用いて、前腕部、眼窩縁の上部、頭部、背部、下腿部に施術。時間は7分程度とした。

受けられた方からは、「非常に気持ちがいい」「体が軽くなる」「ポカポカする」「目が覚める」「頭がはつきする」など非常にポジティブな感想が寄せられ、施術前には無表情だった方から笑顔が見られるようになった。動作が以前よりも速く軽くなったなど大きな変化が生まれています。介護拒否の傾向が強かった方も、施術後には、介護職員と和やかな雰囲気になり、コミュニケーションもうまく行くようになったと報告されています。

はびきの鍼灸マッサージ師協会
☎ 072-958-5764

図書館だより

Library Information



- 中央図書館 (LIC はびきの内) 軽里 1-1-1 ☎072-950-5501
 ●陵南の森図書館 島泉 8-8-1 ☎072-952-2750
 ●羽曳が丘図書館 羽曳が丘西 2-5-1 ☎072-957-5553
 ●丹比図書館 榎山 251-1 ☎072-937-2355
 ●東部図書館 古市 1541-1 ☎072-950-2002
- 古市図書館 ☎072-958-0050 ㈱休館(出) 10:00 ~ 17:30
 ●ブックステーションはびきのコロセアム ☎072-937-7210 ㈱休館(出) 13:30 ~ 16:30

●開館時間 10:00 ~ 18:00 (※中央図書館は 10:00 ~ 20:00)

●ちびっこサロン

～おはなし・手遊び・おりがみ など～

【日時】9月13日(水) 10:30～

【場所】森のゆうびんきょく(市役所敷地内)

●たけのこ句会

入賞作品展示

【期間】9月1日(金)～15日(金)

【場所】陵南の森図書館

今月の休館日は**9月30日(土)**

市内の図書館は全て休館です。

●ブックステーション

はびきのコロセアム休館のお知らせ

羽曳野市議会議員選挙の期日前投票所となるため、9月1日(金)～11日(月)は休館させていただきます。

おはなし会 (9月)		
丹比図書館	23日(土)	10:30～
羽曳が丘図書館	9日(土)、23日(土)	15:00～
古市図書館	16日(土)	15:00～
中央図書館	3日(日)、10日(日)、17日(日)、24日(日)	13:30～
陵南の森図書館	3日(日)、10日(日)、24日(日)	11:00～
	16日(土)	15:00～
	17日(日)	・11:00 (小さい子向き) ・11:30 (少し長い話を聞ける子向き)

※東部図書館のおはなし会はお休みです。

『ねこのさら』

野村 たかあき / 作
教育画劇
掘り出し物を探して旅をしていた道具屋の男。すごいお宝の皿でご飯を食べる猫を見つけ、何とか手に入れようとしますが…。ゆかいな落語絵本です。

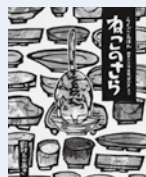

『怖い絵のひみつ。』

中野 京子 / 著
角川書店
日本初公開の「レディ・ジェーン・グレイの処刑」をはじめとする、怖い名画を集めた展覧会「怖い絵展」を記念して出版されたガイドブック。



読んでみませんか？

『せつない動物図鑑』

ブルック・バーカー / 著
服部 京子 / 訳
ダイヤモンド社
友だちのいないタコ、ひとりでは寝られないシマウマ、心臓が5つもあるミミズ…。動物たちが生きのびるために身に着けた、不思議で切ない生態とは。



『絵本で出会った子どもたち』

足立 茂美 / 著
今井出版
優れた絵本は、子どもと一緒に楽しむだけではなく、親としての在り方にも多くの示唆を与えてくれます。子育て中の方にぜひ読んでほしい1冊です。



サラダボール

～よみかき教室「ほほえみ」に参加しませんか～

はびきの市 羽曳野市では、よみかき教室「ほほえみ」を人権文化センターにて開催しています。「ほほえみ」では、文字の読み書き・算数だけではなく、年1回の市役所ロビーでの作品展に向けて工作・手芸等を取り入れ、社会的視野を広げることを目標としています。

現役の小学校の先生や退職されたベテランの先生がほとんどマンツーマンで教えてくれます。教室で学ばれた後に、さらにステップアップし夜間高校などをめざす方もおられます。いろいろな事情で読み書きに不自由している、また、これから勉強してみたいと思われる方は、社会教育課までご連絡ください。

よみかき教室「ほほえみ」



じしゅやかんちゅうがく 自主夜間中学

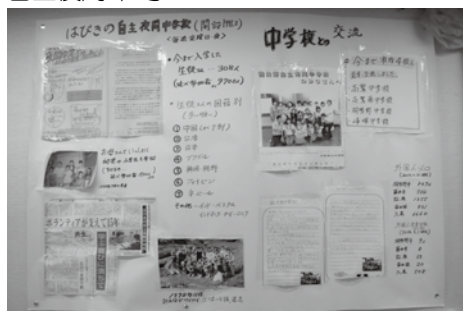

よみかき教室「ほほえみ」と「羽曳野自主夜間中学校」の生徒のみなさんの作品、教材などを展示します。

期間：9月11日(月)～20日(水)

場所：市役所本館1階コミュニティスクエア (ロビー)

～よみかき教室「ほほえみ」～

開催日 毎週火曜日(8月は休み)

時間 19:00～21:00

会場 人権文化センター(羽曳野市向野 2-9-7)

問い合わせ 社会教育課 ☎072-958-1111 内線 4451



はびきの市民大学 後期講座・受講生募集

①楽しむ 日本近代の美のすがた

[開講日] (日) 1 限目 10:30～12:00 [場所] LIC はびきの
 [定員] 40人 [受講料] 6,000円
 [内容] 日本美術史のなかで、もっとも身近なのが近代の美術。この講座では、主に関西で活躍した明治以降の芸術家たちを取り上げ、その伝統的な美のすがたの楽しみ方をご紹介します。
 [日程] 10月22日、11月5日・12日・19日・26日、12月3日(※)・10日・17日・24日、1月7日(※)・14日・21日(※)
 ※現地講義の詳細(入館料や集合時間場所など)は、受講決定通知にてお知らせします。

③シニアのための「セルフメディケーション」サポート講座 【大阪大谷大学連携講座】

[開講日] (日) 3 限目 15:00～16:30 [場所] LIC はびきの
 [定員] 60人 [受講料] 3,000円
 [内容] 「セルフメディケーション」(自己治療)を支援するための基礎薬学講座です。慢性疾患の予防と治療から、日常ケアに重要な薬剤の正しい使い方、身近な薬草や健康食品にいたるまで、今日から役立つすりに関する知識や情報が毎回満載です。
 [日程] 10月22日、11月5日・12日・19日・26日、12月3日

⑤大阪企業の今昔～創業者から学ぶもの～

[開講日] (火) 1 限目 10:30～12:00 ※10月30日のみ(月)
 [場所] LIC はびきの [定員] 40人 [受講料] 6,000円
 [内容] かつて大大阪と呼ばれ、独自の発展を遂げた大阪を支えた企業と創業者から、チャレンジ精神やその偉業と現在を学びます。
 [日程] 10月25日・30日(※) 11月8日・15日・22日・11月下旬(※) 現地講義、12月6日・13日・20日、1月17日・24日(※)
 ※現地講義の詳細(入館料や集合時間場所など)は、受講決定通知にてお知らせします。

⑦時代を拓いた音楽家たち【大阪音楽大学提携講座】

[開講日] (火) 3 限目 15:00～16:30
 [場所] LIC はびきの
 [定員] 60人 [受講料] 6,000円
 [内容] 時代の先駆けとなるような新しい取り組みを行った音楽家たちを紹介します。日本音楽では、中世から近世にかけて誕生・発展した3つのジャンルから取り上げ、西洋音楽では、ロマン派の3人の作曲家について解説します。
 [日程] 10月25日、11月1日・8日・15日・22日・29日、12月6日・13日・20日、1月10日・17日・31日

⑨流通の最前線を学ぶ【阪南大学提携講座】

[開講日] (土) 2 限目 13:00～14:30
 [場所] LIC はびきの
 [定員] 60人 [受講料] 6,000円
 [内容] 私たちにとって、日常生活で手にするモノやコトは、すべて企画・生産・販売・消費という流通によってもたらされています。最前線の流通の実態を「ビジネス」「ブランド」「スポーツ」という切り口から、分かりやすい事例をとおして学びます。
 [日程] 10月21日、11月4日・11日・25日、12月2日・9日・16日、1月6日・13日・20日・27日、2月3日

②現代社会への多様な眼差し【四天王寺大学特別公開講座】

[開講日] (日) 2 限目 13:00～14:30 [場所] LIC はびきの
 [定員] 60人 [受講料] 6,000円
 [内容] 現代社会の多様性を社会学の視点からとらえ、大学で用いているテキストを使って、わかりやすくポイントを解説。(テキストを購入する必要はありません。)
 [日程] 10月22日、11月5日・12日・19日・26日、12月3日・10日・17日・24日、1月7日・14日・21日
 ※ご希望の方はテキストをご購入ください。『現代社会への多様な眼差し』大関雅弘/編・著、晃洋書房 2,800円+税)

④世界に誇れる日本料理 元気はびきの農業！旬を丸ごと食べよう！！

[開講日] (火) 10:30～13:30 [場所] 市民会館 料理教室
 [定員] 16人 [受講料] 9,000円(材料費込み)
 [内容] 食文化概論と調理実習。日本料理の基本「一汁一菜」、五行説(五法・五感・五味・五色)を学びます。盛り付けのセンス、食事のマナーも磨きましょう。
 [日程] 10月24日、11月21日、12月12日・26日、1月9日、2月20日

⑥しんかい6500の世界 -地球について考える-

[開講日] (火) 2 限目 13:00～14:30
 [場所] LIC はびきの
 [定員] 60人 [受講料] 6,000円
 [内容] 地震や火山の噴火は地表を覆うプレートの運動によって引き起こされます。海洋底で起こっている地学現象について、しんかい6500などの深海探査機器を用いた海底調査の映像を交えて、わかりやすく紹介します。
 [日程] 10月25日、11月1日・8日・15日・22日・29日、12月6日・13日・20日、1月10日・17日・24日

⑧テレビ業界の裏表【学長企画講座】

[開講日] (土) 1 限目 10:30～12:00
 [場所] LIC はびきの
 [定員] 60人 [受講料] 6,000円
 [内容] テレビ業界の現場で活動してきたアナウンサーやタレント、プロデューサー。また、CM制作を手がけた広告マンなどを講師に招き、20世紀後半、大衆文化の檣舞台に躍り出たテレビ業界の実相を、さまざまな角度から考えます。
 [日程] 10月21日、11月4日・11日・25日、12月2日・9日・16日、1月6日・13日・20日・27日、2月10日

⑩古代国家と日本

[開講日] (土) 3 限目 15:00～16:30
 [場所] LIC はびきの
 [定員] 60人 [受講料] 6,000円
 [内容] 日本列島がいつできたのか、日本人はどこから来たのかに始まり、縄文・弥生文化に日本文化の源を探ります。また、古墳時代はすでに国家段階だったのか、そして古代の寺院・宮都・まつりなどから古代国家と日本の姿を明らかにします。
 [日程] 10月28日、11月4日・11日・18日・25日、12月9日・16日・23日、1月6日・27日、2月3日・10日

ボランティアさん募集中!

～参加できる時間や曜日はご相談ください～

■ 介助グループ

身体介助の必要な方や小さいお子さんをお持ちの方のために安心して市民大学を利用して頂けるよう、介助や託児を担当しています。

■ 記録グループ

「はびきの市民大学」学生通信を年2回発行しています。講師や受講生へのインタビューも行います。

■ 講座グループ

講座日に、講義の進行補助をしています。具体的には講義の準備・講義の撮影・資料配布・受講カードの回収等を行っています。

■ 情報グループ

LIC はびきの2階の学習情報室で、来訪者への対応パンフレットの整理などを担当しています。

学習情報室にお越しください

・・・入室無料!・・・

受講生以外の方も入室自由です。

・・・講座DVDの視聴可能!・・・

抽選になった人気講座もビデオで視聴できます。視聴内容はお問い合わせください。※一部制限あり

・・・学びの情報が盛りだくさん!・・・

大学や生涯学習関連施設の講座案内・近隣市町村の広報・博物館や美術館のチラシなど、各種取り揃えております。また、図書館では未所蔵の図録や貴重図書もあります。

[場所] LIC はびきの2階

[開室時間] 9:30～16:30(祝日、年末年始を除く)

■ 対象・申込など(後期講座)

[対象] 市内外を問わず、どなたでも申込可

※障がいへの配慮が必要な方は、その旨をお知らせください。

[申込] 9月13日(水)までに、下記のいずれかの方法でお申し込みください。

※定員越えは抽選、定員に達しない場合は追加募集を行います。

- 来館 → LIC はびきの1階はびきの市民受付カウンターで申込
- インターネット → はびきの市民大学ウェブサイトから申込
- 官製はがき → 必要事項を記入し、投函(※記入のしかたは右図参照)

■ 申込後の流れ

[受講決定] 「はびきの市民大学 受講の決定について(通知)」を送付します。9月25日(月)までに届かない場合はご連絡ください。

[受講手続] 10月1日(日)～7日(土)の期間にはびきの市民大学へ受講料をご持参ください。※納付した受講料は返金できません。

[入学式] 10月14日(土)14:00～16:00(予定) LIC はびきのホールMにて

※個人情報、羽曳野市個人情報保護条例に基づいて適切に管理します。

※講座内容は予告なく変更する場合があります。

人気講座を見てみよう

過去の講義の撮影映像を、大きなスクリーンとスピーカーで鑑賞しませんか? ※講師の登壇はありません。

[内容]

①子宮頸がんは必ず防げる!	②近鉄沿線の世界遺産
③西洋庭園について	④「道成寺」の概要
⑤能<<道成寺>>	⑥高屋城と古市

[日時] 9月5日(火)①②、6日(水)③④、7日(木)⑤⑥

①③⑤ 10:30～12:00、②④⑥ 13:00～14:30

[場所] LIC はびきの2階 学習情報室

[入場料] 無料 [定員] 10人・申込不要・当日先着順

2017 オータムコンサート

～音大生が奏でる秋の祭典～

<同時開催>学位記授与式・平成29年度後期入学式

[日時] 10月14日(土) 14:45頃(入学式終了後開演)

[場所] LIC はびきの1階 ホールM [入場料] 無料

[出演] 大阪音楽大学専攻科生

[対象] どなたでもご入場可能

[曲目] スラヴ舞曲、秋のメドレー、カルメン幻想曲ほか

第17回南河内大学展

[日時] 10月14日(土) 9:00～17:30

10月15日(日) 9:00～16:30

[場所] LIC はびきの1階 アトリウム [入場料] 無料

●● 大学紹介パネル展・進学資料コーナー

提携大学を中心にパネルで紹介。近畿の大学の取り組みやキャンパスの様子をまとめてご覧になれます。

●● 特集コーナー

大阪府内私立中学校・高等学校や大学設置の博物館・資料館などの資料を配架します。

【表面】

62	〒583-0854
は	羽
び	曳
きの	野
の	市
市民	軽
大学	里
行	一
	一
	の
	内

【裏面】

・氏名(フリガナ)
・性別
・年齢
・郵便番号
・住所
・電話(FAX)番号
・希望講座(複数可)
※介助が必要な方はご記入ください。

● 単位認定について

規定の出席数と所定の課題を修めると、単位を修得できます。合計24単位を修得すると「はびきの市民大学学士」の学位記を授与します。また、合計50単位を修得すると、市長、市民大学学長より表彰されます。

■ 問合せ ■ はびきの市民大学(業務受託者:株式会社みのりの里) ☎ 072-950-5503 FAX 072-950-5650

はびきのふれあい学のすすめ

募集 陵南の森公民館(秋)の市民生涯学習講座の受講生を募集します。

申込期間 各講座の受付開始日時～9月15日(金)までの平日9:00～17:00
※定員になり次第締切り

申込方法 陵南の森公民館へ電話で申込 ☎072-952-2751 ※電話のみの受付
※1通話で1人のみ1講座の申込。受付時に氏名・電話番号が必要。代理申込可。
※講座を欠席された場合、返金はできません。

・・・注意・・・

昨年度まで臨時駐車場として使用していた陵南の森運動広場は駐車場として使用できません。公共交通機関または、公共施設循環バスをご利用ください。

●歴史文化講座(連続講座) <近畿の古墳と古代史>

～新たに進んだ考古学研究成果を加え、古墳時代を中心に近畿地方各地の歴史を再確認し、古代をより豊かに考える～

[講師] 大阪府立近つ飛鳥博物館 副館長兼学芸課長 ほか
[会場] 陵南の森公民館 第1・2・3 研修室
[対象] 羽曳野市在住、在勤、在学の方
[定員] 80人 [講座運営費] 2,400円 ※講座初日に持参
[持物] 筆記用具
[開催日時・内容] 14:00～15:30(開場13:00)

11月	1日(水)	丹後・丹波～日本海交流と海を望む大型古墳～
	15日(水)	大和北部～百舌鳥・古市古墳群出現前夜～
12月	6日(水)	摂津～港の支配をめぐる王権と豪族～
	20日(水)	近江～琵琶湖岸の古墳と東西南北の交流～
1月	10日(水)	山背～古墳出現期の淀川水系～
	17日(水)	紀伊～紀氏と葛城氏と大王家と～

[申込] 9月6日(水) 10:00～電話で申込

●インド舞踊入門講座(秋) <インド文化に触れてみよう>

～目・首・指の細やかな動きや力強いステップで全身運動～

[講師] インド舞踊スタジオ プラチャー代表 松下 陽子 氏
[会場] 陵南の森老人福祉センター 大広間
[対象] 羽曳野市在住、在勤、在学の方
[定員] 20人 [講座運営費] 600円 ※講座初日に持参
[持物] 動きやすい服装、水分補給用飲料、汗ふきタオル ※靴下着用

[開催日時・内容] 13:30～15:00(開場13:00)

10月	10日(水)	南インド古典舞踊について、ステップなどの練習
	17日(水)	全身でポーズの練習、ステップをつなげて踊ろう
	24日(水)	復習しつつ、曲に合わせて仕上げていきます

[申込] 9月6日(水) 13:00～電話で申込

●銭太鼓初級入門講座(秋)

～安来節のリズムに合わせて日本民族楽器の銭太鼓を打つ～

[講師] 安来節保存会 銭太鼓師範 富田 朋徳 氏
[会場] 陵南の森公民館 第2・3 研修室 および 陵南の森老人福祉センター大広間
[対象] 羽曳野市在住、在勤、在学の方
[定員] 20人 [講座運営費] 1,200円 ※講座初日に持参
[持物] 銭太鼓(各自で用意)、録音機、筆記用具
[開催日時・内容] 13:00～15:00(開場12:30)

10月	6日(金)	模範演技、銭太鼓の回し方	20日(金)	前奏を打つ
11月	10日(金)	前奏を打つ	24日(金)	前奏～1番の唄～間奏～を打つ
12月	8日(金)	前奏～1番～間奏～2番の唄を打つ		
	22日(金)	「安来節」を絃に合わせて、個人や皆で打つ		

[申込] 9月6日(水) 13:00～電話で申込

●篆刻入門講座(秋) <来年の干支(戌)を刻みましょう>

[講師] 日本篆刻家協会理事 東尾 高岳 氏
[会場] 陵南の森公民館 実習室
[対象] 羽曳野市在住、在勤、在学の方
[定員] 15人 [講座運営費] 1,000円 ※講座初日に持参
[持物] 鉛筆(B以上)、ティースプーン、手鏡、(あれば)小筆2本
[開催日時・内容] 10:00～11:30(開場9:30)

10月5日・19日(水) 年賀状に使う印を作りましょう

[申込] 9月6日(水) 10:00～電話で申込

●防災講座(秋) <災害への備えについて>

～地震などの大災害に備えた大阪府の取り組みや、知ってほしい災害の知識を解説し、質疑応答で補足説明～

[講師] 大阪府危機管理室防災企画課
[会場] 陵南の森公民館 第1 研修室
[対象] 羽曳野市在住、在勤、在学の方
[定員] 40人 [講座運営費] 無料
[開催日時] 11月7日(水) 14:00～15:30(開場13:00)
[申込] 9月6日(水) 10:00～電話で申込

●文芸セミナー(秋) <司馬遼太郎『空海の風景』を読む>

～作者もお気に入りだったという同書を、実際の空海とあわせ考えながら読みましょう～

[講師] 大阪大谷大学文学部教授 東 典幸 氏
[会場] 陵南の森公民館 会議・視聴覚室
[対象] 羽曳野市在住、在勤、在学の方 [定員] 40人
[講座運営費] 1,600円 ※講座初日に持参 [持物] 筆記用具
[開催日時・内容] 14:00～15:30(開場13:00)

10月	23日(月)	ふるさとの空海	11月	20日(月)	無名の空海
12月	18日(月)	長安の空海	1月	15日(月)	最澄と空海

[申込] 9月6日(水) 13:00～電話で申込

●寄せ植え入門講座(秋)

～クリスマスもお正月も楽しめて簡単にできる寄せ植え～

[講師] フラワーコーディネーター 田辺 加代 氏
[会場] 陵南の森公民館 中庭
[対象] 羽曳野市在住、在勤、在学の方
[定員] 40人 [持物] 手袋、持ち帰り袋(大きめ)
[費用] 2,200円(内訳:講座運営費200円、材料費2,000円)
※9月8日(金)～15日(金)までに持参(土日除く9:00～17:00)
[開催日時] 11月22日(水) 14:00～15:30(開場13:30)
[申込] 9月7日(木) 10:00～電話で申込

●メンス茶道入門講座(秋) <茶の湯の世界へ>

[講師] 茶道講師 中山 榮子 氏
 [会場] 陵南の森公民館 茶室
 [対象] 羽曳野市在住、在勤、在学の男性
 [定員] 10人 [講座運営費] 2,800円 ※講座初日に持参
 [持物] ふくさ(持っている方)、菓子ようじ、扇子※靴下着用
 [開催日時・内容] 13:00～15:00(開場 12:30)

10月	11日(水) 稽古に必要な道具の話
	25日(水) 割稽古(おじぎ、座り方、立ち方)
11月	1日・8日(水) 盆路点前
	15日・22日(水) 平点前 ※22日はミニ茶会

[申込] 9月7日(水) 10:00～電話で申込

●押し花アート入門講座(秋) ～クリスマスの壁掛け作り～

[講師] 押し花アート講師 為平 裕子 氏
 [会場] 陵南の森公民館 実習室
 [対象] 羽曳野市在住、在勤、在学の方
 [定員] 15人 [持物] はさみ
 [費用] 700円(内訳: 講座運営費 200円、材料費 500円)
 ※9月8日(金)～15日(金)までに持参(土日除く 9:00～17:00)
 [開催日時] 11月14日(火) 13:30～15:00(開場 13:00)
 [申込] 9月7日(水) 10:00～電話で申込

●水墨画入門講座(秋)

～花や風景を墨や色彩で楽しみましょう～

[講師] 水墨画講師 伊藤 迪子 氏
 [会場] 陵南の森公民館 実習室
 [対象] 羽曳野市在住、在勤、在学の方 [定員] 15人
 [持物] 墨、鉛筆、筆(中・小)、筆拭用布(タオル)、下敷き
 [開催日時・内容] 13:30～15:00(開場 13:00)

11月	17日(金) 基本(四君子の『菊』)
12月	1日(金) 水墨による干支の色紙 15日(金) 雪の風景

[費用] 1,300円(内訳: 講座運営費 600円、材料費 700円)
 ※9月8日(金)～15日(金)までに持参(土日除く 9:00～17:00)
 [申込] 9月7日(水) 13:00～電話で申込

●メンスヨガ入門講座(秋)

～『ココロ』と『カラダ』をゆったり見つめなおしましょう～

[講師] ヨガ講師 仲田 仁美 氏
 [会場] 陵南の森公民館 第2・3研修室および
 老人福祉センター大広間
 [対象] 羽曳野市在住、在勤、在学の男性
 [定員] 20人 [講座運営費] 2,000円 ※講座初日に持参
 [持物] 汗ふきタオル、水分補給用飲料、動きやすい服装
 [開催日時] 15:00～16:15(開場 14:30) ※靴下着用

11月	2日・9日・16日(水)	12月	7日・14日(水)
-----	--------------	-----	-----------

[申込] 9月7日(水) 10:00～電話で申込

●手作り豆腐をつくりませんか(秋)

[講師] 河原城ボランティアクラブ
 [会場] 陵南の森公民館 料理実習室
 [対象] 羽曳野市在住、在勤、在学の方 [定員] 20人
 [持物] エプロン、三角巾、ふきん(台拭き・食器拭き用)、
 豆腐・おからを入れる容器
 [費用] 700円(内訳: 講座運営費 200円、材料費 500円)
 ※9月8日(金)～15日(金)までに持参(土日除く 9:00～17:00)
 [開催日時] 11月28日(火) 10:00～12:30(開場 9:30)
 [申込] 9月7日(水) 13:00～電話で申込

●ビーズ手芸入門講座(秋) ～いろいろな材料を使って アクセサリー作り～

[講師] ビーズ手芸家 背戸 明美 氏
 [会場] 陵南の森公民館 会議・視聴覚室
 [対象] 羽曳野市在住、在勤、在学の方 [定員] 15人
 [持物] 糸きりハサミ、千枚通し、先細ペンチ、セロテープ
 [費用] 3,100円(内訳: 講座運営費 600円、材料費 2,500円)
 ※9月8日(金)～15日(金)までに持参(土日除く 9:00～17:00)
 [開催日時] 13:30～15:30(開場 13:00)

10月	19日(水) テグスを通して作るネックレス
11月	2日(水) 天然石の入った彩り豊かなネックレス
	16日(水) 華やかなリング

[申込] 9月7日(水) 13:00～電話で申込

第34回 陵南ふれあいフェスタ

<主催> 陵南ふれあいフェスタ実行委員会

<会場> 陵南の森総合センター ☎ 072-952-2751

●公民館サークル作品展 【9月27日(水)～10月1日(日) 9:00～17:30(10月1日は15:00まで)】

陶芸・短歌・随筆・七宝焼・川柳・木目込人形・写真・切り絵・水墨画・俳句・ペン習字・書道・絵画・篆刻・押し花・絵手紙

●陵南の森老人福祉センタークラブ作品展 【9月29日(金)～10月1日(日) 9:00～17:30(10月1日は15:00まで)】

書道・紙絵・俳句・写真・手芸・水彩画 など

●公民館グループ作品展・SCはびきの作品展 【9月30日(土)～10月1日(日) 9:00～17:30(10月1日は15:00まで)】

手編み・洋裁・パッチワーク・キルト・生け花・手描き友禅・刺繍・フラワーアレンジメント など

9月30日(土)	●市民カラオケ大会 9:00～13:00 無料(参加受付は広報8月号26ページ参照) / 公民館 研修室
	●ダンスパーティー 13:30～16:30 無料(飲物付) / 公民館 研修室 / (公民館・老人福祉センター社交ダンスグループ)
	●人形劇 14:00～15:00 無料 / 老人福祉センター 大広間 / 演目「はらぺこあおむし」他 / (公民館サークルポップコーン)
10月1日(日) ※12:00 開会セレモニー	●模擬(即売)店 10:00～15:30(売り切れまで) グループ作品の各種即売(陶器・キルト・バザー・飲食物 他)
	●お茶会 10:00～16:00(売り切れまで) 参加費 300円(前売券9月8日～) / 中庭茶室 / (公民館グループ 十三の会)
	●舞台発表会 9:30～16:00 無料 / 公民館 研修室 / (公民館グループ・老人福祉センタークラブ)
	●鍼灸マッサージ体験 10:00～15:00(受付 14:00まで) 無料 / 老人福祉センター教養娯楽室 / (はびきの鍼灸マッサージ師協会)
	●紙絵づくり <9月30日(土) 10:00～16:00(受付 15:30)・10月1日(日) 10:00～15:00(なくなるまで)> 無料 / 老人福祉センターロビー / (陵南の森老人福祉センター 紙絵サークル)

※9月30日(土) 10:00～16:00、10月1日(日) 10:00～15:00 で足湯をご利用いただけます。

水道メータ交換の際、宅地内作業にご協力をお願いします

計量法により定められた有効期間(8年)満了までに無料で水道メータ交換を行っています。

委託業者が事前に「お知らせとお願い」を配付し、皆様の宅地内(メータボックス)で交換を行います。



メータ交換時15～30分程度、水が止まります。

交換後、配管内に空気が混入して水が白く濁る場合がありますが、少し水を出して頂ければ解消します。

被害が発生しています!! にせ水道局職員にご注意ください!

水道局職員を装ってみなさんの自宅を訪問し、水道料金を請求したり、浄水器を売りつけたりするなどのトラブルが発生しています。不審に思ったら身分証明書の提示を求めるか、水道局へお問い合わせください。



問合せ 水道局 ☎ 072-958-1111

犬や猫に関する相談

問合せ

大阪府動物愛護管理センター
(羽曳野市尺度53番地の4)

- 飼い犬が人を噛んだとき
- 犬の譲渡、犬猫の引取
- 適正飼養の普及啓発 など

☎ 072-958-8212

お知らせ

平成29年8月1日より、問い合わせ先が動物管理指導所藤井寺分室より上記に変わりました。

犬や猫を飼われている方へ

ルールを守り、最後まで愛情をもって飼いましょう。



犬の飼い主の方へお願い

- しつけをしっかりとしましょう。
- 狂犬病予防注射を受けさせましょう。
- 首輪に迷子札(連絡先などがわかるもの)を付けましょう。
- 散歩(運動)は、丈夫な綱やリードを付けて、犬を十分制御できる人が行いましょう。また、フンは持ち帰るなど飼い主が責任をもって処理、他人の迷惑となる場所で尿をさせるのはやめましょう。

猫の飼い主の方へお願い

- フン、尿は自宅の決まった場所でさせるようしつけましょう。
- 屋外に出すと、感染症にかかったり交通事故にあたりしやす。また、首輪や迷子札を付けていないと、飼い主のいない猫となり帰って来ない場合があります。屋内飼いをするようにしましょう。
- 不妊去勢の手術をせずに屋外で飼育すると、飼い主のいない猫を増やすこととなります。

問合せ 環境衛生課 ☎072-958-1111 内線2842

ハロウィンジャンボ宝くじ 発売!!

発売期間

10月11日(水)～10月31日(火) ※売切れ次第発売終了!

ハロウィンジャンボ宝くじの賞金は、1等・前後賞合わせて **5億円!**

ハロウィンジャンボ宝くじの収益金は、市町村の明るく住みよいまちづくりに使われます。

1枚 **300円**

宝くじは、府内で購入しましょう!



問合せ

公益財団法人
大阪府市町村振興協会
☎ 06(6941)7441

9月1日は「防災の日」

8月30日から9月5日は「防災週間」

「防災の日」は、大正12年に起きた関東大震災の教訓を忘れない、また台風への心構えの意味も含め昭和35年に制定されました。当日は、市内の小中学校や公共施設に設置した、防災行政無線のスピーカーから訓練放送を行います。

近い将来発生すると言われている、南海トラフ巨大地震などに備え、日頃から家族で避難場所(経路)を確認し、非常持出品(避難時に持ち出す最小限の必需品をまとめ、すぐに取り出せるところに保管)を用意しておきましょう。

また、地震時における心得(初期消火。応急救護など)を身につけるためにも、地域などで実施されている防災訓練に積極的に参加しましょう

問合せ

災害対策課
☎ 072-958-1111
内線2713



きらきらシニア

●介護予防できらきらシニア ～介護予防事業参加者募集！！～

- ◆申し込みは、地域包括支援課の窓口または電話で受け付けます。
- ◆応募多数の場合は抽選になります。

熟年簡単クッキング教室 ～認知症予防コース～ 楽しく作って美味しく食べて、認知症予防！

- 対象者 65歳以上の市民 【 献立例 】
- 日 時 10月27日(金)
10:00～12:30頃
- 費 用 500円(材料費込み)
- 場 所 羽曳野市立保健センター
3階 栄養指導室
- 持ち物 エプロン・三角巾・
ふきん・筆記用具
- 定 員 10人程度
- 締 切 9月22日(金)



さんまの蒲焼
かぼちゃのミルク煮
沢煮椀
ピーマンともやしの
ゴマ酢和え

地域包括支援課(市役所別館1階)

☎ 072-947-3822 FAX 072-950-1030
chiikihoukatsu@city.habikino.lg.jp

臨時福祉給付金 (経済対策分)



申請期限は
10月10日(火)です。

お早めに申請手続きをしてください。

支給対象者

※平成28年度臨時福祉給付金(3千円)の支給対象者の方

- ・平成28年1月1日時点で羽曳野市の住民基本台帳に登録されている方
 - ・平成28年度分の住民税が課税されていない方
<平成29年度の住民税ではありませんので、ご注意ください。>
- ただし課税されている方に扶養されている場合、生活保護の受給者である場合は除きます。

支給額 ・1人につき 15,000円

上記給付金の支給対象となる可能性のある方には、4月に申請書をお送りしています。また、「市・府民税が課税されていないことのご確認」にも同封しています。

問合せ

臨時福祉給付金担当 ☎ 072-950-2177(直通)

ヘルプマークを 知っていますか？



援助や配慮を必要としている方のためのマークです。このマークを見かけたら、電車内で席をゆずる、困っているようなら声をかけるなど、思いやりのある行動をお願いします。

マークに付属のシールには、利用者が周囲に伝えたい情報や、必要とする支援内容を記入することができます。



※団体(10人以上)での申し込みをご希望の場合は
大阪府障がい福祉企画課 ☎06-6941-0351 内線2481
にお問い合わせください。

配付場所

福祉支援課(市役所別館1階)、支所

問合せ

福祉支援課 ☎ 072-958-1111 内線1211

あなたのひと声が 目の見えない人の 命を救います

ホームで転落事故の危険を感じたら、迷わず呼びかけてください。



命の危険があるとき以外は「なにかおたつだいしましょうか?」と声をかけてください。

※緊急時のみ、腕をつかんでもかまいません。



自転車で通行中、白い杖で歩行している方を見かけたら最徐行してください。また、道が狭く自転車の進行が歩行者の通行を妨げることとなるときは、一時停止してください。

問合せ

福祉支援課
☎ 072-958-1111
(内線1212)

(道路交通法第63条の4)

子育て支援センター

保育ボランティア(有償)募集 資格不要

各子育て支援センター(ふるいち、むかいの)へお問い合わせください。 ※子育て講座などに伴う保育のお仕事です。

子育て講座 「歯っぴーまっず」

日時	9月28日(休) 10:00~11:30
場所	子育て支援センターふるいち
内容	定員20人 参加費無料(保育付13人※保育は生後5カ月~) <講師>中村 千夏氏(歯科衛生士)
対象	子育て中の保護者とその子ども、一般参加希望の方 ※羽曳野市民に限る
申込	9月11日(月)~15日(金) 子育て支援センターふるいちへ電話か直接申し込み、または子育てネットから申し込み ※応募多数の場合は抽選

支援センターふるいち(古市複合館)

(古市4-2-9 ☎ 072-958-3308・FAX 072-958-3350)

<各広場・保育室の開放時間> ※曜日、対象年齢は表を参照
・広場(月~金)10:00~11:30 ※祝を除く ・保育室(水~金)14:00~16:00 ※祝を除く

みんなの広場	(月)(火)(金) 就学前の子どもとその保護者対象 ※4日、8日、11日、12日、22日はお休み
よちよち広場	(水) 0歳~1歳半未満の子どもとその保護者対象
わんぱく広場	(木) 隔週で年齢別(1歳児・2歳児)※28日はお休み
2歳児教室	7日(休) リズムあそびをしよう
3歳児教室	12日(火) リズムあそびをしよう
あそびの広場	15日(金) ピアノをたのしもう
双子の広場	22日(金) 双子ちゃん、三つ子ちゃん きてね♪
おはなしの広場	25日(月) お誕生会(9月生まれ対象)

四天王寺悲田院地域子育て支援センターほのぼ (学園前 6-1-1 ☎ 072-957-7517)

園庭開放時間など…… 毎週(火)10:00~11:30(15日を除く)
※12日(火)リズム、19日(火)おえかき

*すこやか広場

日時	15日(金) 10:15~11:30
場所	MOMOプラザ
内容	手あそび、季節のうた、おたんじょう会、おはなし など
対象	乳児から就学前まで

*子育てサロン ひよこ

日時	4日(月) 10:30~11:30 (12:00まで開放)
場所	四天王寺悲田院 研徳田ホール
内容	ふれあい遊びなど
対象	3、4カ月~1歳前後

*子育てサロン りす

日時	7日(休) 10:30~11:30 (12:00まで開放)
場所	四天王寺悲田院 研徳田ホール
内容	ふれあい遊びや製作遊び
対象	1歳前後~1歳半

*1歳親子教室

日時	11日(月) 10:30~11:30
場所	四天王寺悲田院 研徳田ホール
内容	季節の製作遊び
対象	平成27年4月~平成28年3月生まれ

*2~3歳親子教室

日時	14日(休) 10:30~11:30
場所	四天王寺悲田院 研徳田ホール
内容	季節の製作遊び
対象	平成25年4月~平成27年3月生まれ

※同センター「ふるいち」「むかいの」のスケジュールなどは、センターニュース「てとと」か、はびきの子育てネット(子育て支援センターのページ)をご覧ください。



メール配信登録

※お知らせや各種申し込みの抽選結果をメールで受け取れます。



はびきの子育てネット

※「てとと」は、サイト内「配布物」にアップしています。

こども教室 ベビーマッサージ・赤ちゃんの育ち

日時	9月19日、26日(火) 10:00~11:30
場所	青少年児童センター2階
内容	定員10組 参加無料 2回セットの教室です <講師>19日:松永 幸枝氏 26日:保健師
対象	平成29年4月~6月生まれの子どものとその保護者 ※羽曳野市民に限る
申込	9月4日(月)~8日(金) 子育て支援センターむかいのへ電話か直接申し込み、または子育てネットから申し込み ※応募多数の場合は抽選

支援センターむかいの

(向野523 ☎ 090-8880-0058・FAX 072-953-6361)

■実施場所:青少年児童センター(向野3-1-33)

みんなの広場	(月)(水)(木)10:00~11:30、(木)のみ15:00~16:15 も開放、就学前の子どもとその保護者対象 ※11日(月)、21日(水)、27日(火)はお休み ※28日(木) お誕生会
あそびの広場	13日(水) 10:00~11:30「わらべうた・親子あそび」
おはなしの広場	25日(月) 11:00~11:30
よっといで3才児	27日(水) 10:00~11:30 「お絵かき」 3歳以上の子どもとその保護者対象 (平成25年4月2日~平成26年9月30日生まれ)

★おひさま広場 対象年齢の子どもとその保護者/親子で遊ぼうね!

ももんちゃん (0歳児)	6日(水) 10:15~10:45 おほしさまの部屋にて (平成28年4月2日~平成29年4月1日生まれ対象) ※みんなの広場も開放
べんぎんさん (1歳児)	21日(木) 10:00~11:30 (平成27年4月2日~平成28年4月1日生まれ対象)
ひつじさん (2歳児)	11日(月) 10:00~11:30 (平成26年4月2日~平成27年4月1日生まれ対象)

白鳥児童館

お部屋でおもちゃ遊び、広場で砂場遊びなど。午前中はちいさなお友達もゆっくり遊べますよ。自由にお越しください。

利用時間:月~土 9:00~17:00 翠鳥園2-9-101 ☎ 072-957-4900

病後児保育

当日利用可能

病後など集団生活が困難な期間、看護師や保育士が一時的に保育します。

■ 予約受付時間	(月~金) 9:00~17:00(電話可)
■ 利用時間	通常保育 8:00~18:00(7:30~8:00、18:00~19:00の延長可能) 当日保育 9:00~17:30(延長不可) 土曜日保育 8:00~17:00(当日利用および延長不可) ※保育圏通園児童のみ対象

■ 利用負担金

1人1日1,000円(0歳~学童)
※延長30分300円
・非課税世帯は半額(証明書必要)
生活保護世帯は無料(証明書必要)
二人目以降の子ども半額

送迎相談。

詳しくはお問い合わせください。

NPO法人サポートネットワーク

ぬくもり

☎ 072-937-0016

FAX 072-937-5716

養育支援訪問事業 こども課 ☎072-958-1111 (内線1221-1253)

妊娠・出産・育児期の困りごと(育児不安、育児ストレス、家事でお困りなど)を抱える家庭に、支援者が訪問するサービス ※無料

~訪問までの流れ~

希望者から支援を受けたい旨の申し出→こども課で本支援の必要性を判断→具体的なサービス(内容、期間など)を決定→訪問支援を開始

はびきのファミリーサポートセンター<協力会員募集>

子育ての援助をしてくださる会員を募集しています。

古市4-2-9(子育て支援センターふるいち内) ☎・FAX 072-956-4943

こども家庭サポーター子育て相談 ※電話、来所のどちらでも可

■ 日時	9月14日(休) 15:00~17:00 10月12日(休) 15:00~17:00
■ 場所	市役所別館2階プレイルーム 羽曳野市こども家庭サポーターの会 ☎ 072-957-6000

児童虐待の疑いなど「おかしな」と思ったら

■ 受付時間 (月~金) 9:00~17:30(祝、12月29日~1月3日を除く)
こども課 家庭児童相談担当 ☎ 072-947-3837

幼稚園の子育て支援

幼稚園名	未就園児教室名	電話(市外局番072)	あそびにおいでよ!ようちえん(育児相談は随時受け付けています)		
古市	うさぎ組	958-3359	9月7日(休)	9:30~10:30	「パラバルーンであそぼう!」
古市南	たんぼぼ広場	958-7616	9月23日(土)	9:00~11:30	「運動会に参加しよう!」雨天時、古市南小(体育館)
駒ヶ谷	わくわく体験	958-8776	9月5日(火)	10:00~11:00	「一緒にあそぼう!」
西浦	あひる教室	958-3538	9月23日(土)	9:00~11:30	「運動会にきてね!」雨天時、西浦小(体育館)
西浦東	にこにこくらぶ	957-7200	9月6日(火)	9:30~10:30	「運動あそびをしよう」
羽曳が丘	かんがるー組	958-7201	9月7日(休)	10:00~11:00	「身体を動かしてあそぼう!」(かけっこしてみよう)
白鳥	なかよしランドひよこ組	958-2601	9月8日(金)	10:00~11:00	「一緒にあそぼう!」
丹	チューリップ教室	954-0230	9月7日(休)	9:00~10:00	「体を動かして遊ぼう!」
埴生南	ひよこ組教室	957-0212	9月5日(火)10:00~11:00	9月23日(土)10:00~12:00	「運動会に来てね!」雨天時は26日(火)
埴生	びよびよくらぶ	955-1062	9月6日(火)	10:00~11:00	「パラバルーンであそぼう!」
恵我之荘	うさぎ教室	938-0017	9月24日(日)	9:00~11:00	「運動会に参加してね!」雨天時は、26日(火)
高鷲南	げんきつきくらぶ	955-1624	9月5日(火)	9:30~10:30	「運動あそびをしよう」
高鷲	うさぎ組	955-0730	9月6日(火)	9:30~10:30	「チャレンジしよう!」
高鷲北	たんぼぼくらぶ	938-5577	9月23日(土)	9:00~12:00	「運動会に参加しよう!」雨天時、高鷲北小(体育館)

●着替え・タオル・水筒・うわぐつをお持ちください。●雨天時はどの園も室内で行います。

保育施設の子育て支援

保育園名	電話(市外局番072)	園庭開放※健康相談は要予約	育児相談	楽しい親子教室
高鷲	953-3883	(月)(火)(木) 10:00~11:30	開園中常時	19日(火)10:00~ だるまこあそび
坂門ヶ原	956-6246	9日(土)雨天中止 10:00~11:30	(月)~(金)開園中常時(要予約)	
陽気	954-9630		(月)~(金)13:00~15:00(要予約)	
誉田	958-2525	第2、第5(土) 10:00~11:30	(月)~(金)開園中常時(要予約)	16日(土)9:00~12:30 運動会
郡戸	938-5280			14日(木)10:30~11:00 親子リズムdeあそぼう(1~5歳児の親子)予約不要(先着20組)※園開放10:00~11:30
高屋保育学園(認定こども園)	957-1234	毎週(火)(木) 15:15~16:45	開園中常時	12日(火)リズム 19日(火)お絵かき(園庭開放時)
四天王寺悲田院	956-2985	(火)(金) ※15日を除く 10:00~11:30		げんきつきくらぶ10:00~11:30 7日(木)防災訓練 14日(木)あおぞら広場
あおぞら	950-1105	28日(木) 10:00~11:00	開園中常時	9日(土)16:30~18:30 タベの会
ベビーハウス社協	930-0240			9日(土)16:30~18:30 タベの会
向野	953-2071	(月)~(金) 10:00~11:00 (健康相談含む)		9日(土)16:30~18:30 タベの会
下開	958-3318			9日(土)16:30~18:30 タベの会
軽里	958-3338			9日(土)16:30~18:30 タベの会
島泉	953-4624			9日(土)16:30~18:30 タベの会 12日(火)10:00~ 子育てサロン「風船あそび」
はびきの	958-3328			1日(金) ミニ運動会 9日(土)16:30~18:30 タベの会

○お子さんの安全については保護者の方が責任を持ってください。○車での来園は、ご注意ください。

つどいの広場 9月

● **あいあいルーム** <開放時間> (火)(金) 10:00~16:00
毎日は、ママたちのおしゃべりタイム 10:00~11:00までスタッフが入って遊びます。

12日(火)	10:30~11:30	えほん・あらかると	絵本の読み聞かせ、誕生日会
15日(金)	10:30~11:30	親子で楽しくリズム遊び&わらべ歌	
26日(火)	10:30~11:30	えほん・あらかると	絵本の読み聞かせ、リズム遊び
その他のお知らせ	(月)~(金) 10:00~16:00	子育て何でも相談	
	第2(火) 10:00~12:00	就労相談~子育て中の再就職~	

NPO法人サポートネットワークぬくもり あいあい保育園
羽曳野市向野2-8-2(埴生診療所敷地内) ☎ 072-937-0016 FAX 072-937-5716

● **つどいの広場 カンナ** <開放時間> (月)(火)(金)(祝を除く) 10:00~12:00、14:00~16:00

1日(金)	10:30~11:30	水遊び
8日(金)	10:30~11:30	小麦粉ねんど遊び
15日(金)	10:30~11:30	敬老の日制作
22日(金)	10:30~11:30	ポップコーンを作って食べよう

NPO法人つどいの広場カンナ 羽曳野市高鷲 5-422-22 ☎・FAX 072-939-1625

● **くるみ ~手をつなぐ子育て~** <開放時間> (火)(木) 10:00~16:00 ※12:00~14:00は園児昼寝 ※弁当など軽食持参は可、菓子、ジュース類の持ち込みは不可

5日(火)	10:00~11:00	リズム遊びの会	2歳の誕生日を過ぎた子ども 動きやすい服装、時間厳守
5日(火)	11:30~12:00	給食体験	要予約 大人600円・子ども400円、先着3組
6日(水)	9:30~11:00	赤ちゃんの子育て&給食体験	要予約 離乳食付き、子ども400円
9日(土)	9:30~14:00	体験保育	要予約 大人900円・子ども600円 遊びや食事を体験後、12:30~14:00 懇談

子育てサポートくるみ 羽曳野市壱井508-1 ☎・FAX 072-957-3282
http://kosodate-kurumi.com

こどもステーション 9月の予定 事前予約

※会場の記載のないものは、「こどもステーション」で実施

7日(木)10:30~12:00	【ひとりでも悩まないで相談室】	参加費:1人1時間まで3,000円(会員半額)、初回無料
毎週(金)17:00~20:00	【こどものふれあい広場】	(学習支援とこども食堂)保険・食事代200円
【おやおやくらぶ】(金)10:45~11:30	参加費:無料	1日手遊び 8日おやつ作り 15日つくってあそぼう 22日おしゃべりサロン ほっとタイム(月)~(金)10:00~16:00 (※弁当持参可)
10日(日)10:00~13:00	【農業体験】	参加費 大人:1,000円 3歳~小学生:700円
2日・9日・16日・23日(土)11:00~12:00	【さんすう科学くらぶ】	会費:月3,000円(教材費別途) 対象:幼児から ※体験有
2日・16日(土)13:30~15:00	【図工くらぶ】	会費:月2回2,500円(教材費別途) 対象:幼児~どなたでも ※体験有
9日・23日(土)14:00~15:00	【英語であそぼう】	歌や絵本、ゲームで英語を身近に!
毎週(水)(金)12:00~13:30	【kiMaMaカフェ】	ふれあいレストラン(デザート・飲み物付き) ※事前予約で別日可。歌おう会は第1(水)・第4(金)
(月)~(金)10:00~16:00	【一時保育】	※要登録、予約は前日まで 1時間あたり:乳幼児500円~、学童300円~ (土)(日)(祝)時間外保育、送迎可、きょうだい割引有

NPO法人南河内こどもステーション(市役所南側)
☎・FAX 072-957-1114(FAXでの申込可)詳細はお問い合わせください。



市立休日急病診療所 ☎072-956-1000 (保健センター2階)

- 内科・小児科・歯科
診療日/日曜、祝日、年末年始(12月30日～1月3日)
診療時間/10:00～12:00、13:00～16:00
- 小児科の土曜・休日夜間診療(南河内北部広域小児急病診療事業)
診療日/土曜、日曜、祝日、年末年始(12月30日～1月3日)
診療時間/18:00～22:00(受付は17:30～21:30)

- 小児救急電話相談
☎ #8000(携帯電話・NTTプッシュ回線)
☎ 06-6765-3650 (IP電話・ダイヤル回線など)
- 救急安心センターおおさか
☎ #7119(固定電話【プッシュ回線】・携帯電話・PHS)
☎ 06-6582-7119 (固定電話【ダイヤル回線】・IP電話)

9月は健康増進普及月間・食生活改善普及運動月間です。

- 集団検診(健診)・各種教室は健康増進課(保健センター)まで、電話もしくは来所にてお申し込みください。
- 定員になりしだい締め切ります。(※個別検診は各医療機関へ直接申し込み) 対象者は各種がん検診・歯科健診とも年度内に1人
- 1回となります。☎072-956-1000(※FAXでの申し込みはできません)

がん検診はあなたを守る大切な検診です



胃・肺・大腸・子宮がん検診は**無料**で受けられます。
乳がん検診のみ自己負担金1,000円がかかります。
生活保護受給者は無料生活保護受給証明書が検診当日必要です。

<集団検診>平成29年10～12月分を
9月6日(水)から受付します ※定員になり次第締め切ります。
★検診方法の詳細内容は**健康だより・ウェブサイト**をご覧ください。

集団検診	胃がん・肺がん・大腸がん (40歳以上の市民)	集団検診	乳がん・子宮がん ※平成29年度分より乳がん子宮がん検診の対象者は和暦(元号)から西暦に変更しています。		
10月	2日(月) 保健センター	10月	23日(月) コロセアム		
	24日(火) MOMOプラザ		11月	19日(日) 市役所別館◎■	
	26日(木) 保健センター			12月	1日(金) 陵南の森
	29日(日) 市役所別館◎				
	31日(火) 保健センター				
11月	1日(水) 石川プラザ	※乳がんは受診時満40歳以上、子宮がんは受診時満20歳以上の西暦偶数年生まれの方が対象。(今年度に限り1989年以降の西暦奇数年生まれも対象。)受診には受診券(オレンジ色のはがき)が必要。			
	9日(木) 保健センター	※定員になり次第、しめきります。			
	14日(火) 陵南の森	■は同時に骨密度測定も受けることができます。予約時に申し出てください。			
	21日(火) 保健センター	◎は働く世代を優先			
	24日(金) 保健センター	9月分受付中です。ご希望の方はお問い合わせください。			
12月	26日(日) コロセアム◎				
	7日(木) 保健センター				
	14日(木) 保健センター				
	21日(木) 保健センター				

チョイスDEあなたにあった運動栄養スタイル ※予約制

学ぶDE乳がん 「乳がんはどこにできやすいの?」「乳がんを見つける方法は?」「普段の生活で気をつけるべきポイントは?」など
日時: 11月22日(水) 13:30～15:30(受付13:15～)
講師: 大阪がん循環器病予防センター 乳腺検診部長 和田 公子 医師
会場: 保健センター4階大会議室 定員: 30人

教室に参加してあなたの健康度をアップしましょう☆
【対象】おおむね40歳以上の市民 【定員】限定各回20人

運動メニュー	スクエアステップDE脳トレ	9月28日(木) 13:30～15:30
	学ぶDEウォーキング(峰塚公園)	11月2日(木) 13:30～15:30
	学ぶDEヨガ	12月19日(火) 13:30～15:30
栄養メニュー	学ぶDEだし・減塩術	10月20日(金) 10:00～12:00

※詳しくはちらし、または市ウェブサイトをご覧ください。※定員に達し次第締め切り。

きらり☆わたしの美活 先着20人 ※予約制

～いつか学びたかった!女性の健康づくりのホント～
【対象】おおむね30歳代から50歳代の女性
【日時】12月4日(月) 10:00～15:30(保健センター)
【内容】「健康の話」「美ボディ改革(運動)」「ベジ改善(調理実習)」「口からはじめるアンチエイジング(歯科健診)」を1日で!

キャロット教室 ～食生活改善推進員養成講座～

食育をすすめるボランティアを養成します ※予約制

この教室を卒業したらあなたも食改さん。一緒にこどもたちの笑顔をつくる活動をしていきましょう!

対象: 食育に関心があり、ボランティア活動に興味がある市民 5回とも出席できる方優先

場所: 羽曳野市立保健センター 定員: 先着20人 受講料: 無料

日程	時間	内容
10月31日(火)	10:00～12:00	開講式、栄養の話「健康はびきの21計画と食育推進計画」「栄養の基礎」
11月7日(火)	10:00～13:00	栄養のお話「食育をすすめていくために」「こころとからだの健康づくり」調理実習(子どものおやつを作る)
11月14日(火)	10:00～12:00	食品衛生監視員の話「食中毒予防について」
11月21日(火)	10:00～13:00	栄養の話「食事バランスガイド・生活習慣病について」調理実習(ヘルシークッキング)
11月28日(火)	10:00～12:00	運動指導士による話と実習「運動を生活に取り入れよう!」修了式

◆定期健康相談・栄養相談 9月26日(火) 午前中 ※要予約

応募期間: 第2回締め切り 10月31日(火) 当日消印有効

- 商品: ①運動施設利用チケット 1,000円相当分
②クオカード 500円分
③羽曳野市の特産品チケット1,000円相当分

のいずれか1つ

※応募者多数の場合は厳正なる抽選の上、商品発送をもって発表にかえさせていただきます。詳しくは保健センターにあるチラシ、またはウェブサイトをご覧ください。

～骨と歯を大事にしていますか?～

集団健診では、骨密度測定と歯科健診を同時に受けることができます。健診は事前予約が必要です。

【個別健診】※昭和56・51・46・41・36・31・26・21年生まれの方は指定医療機関でも成人歯科健診を受けることができます。※指定医療機関は受診券をご確認ください。

【集団健診】歯と骨の状況や正しい歯の磨き方、骨密度の改善方法など。

骨・歯セット教室 日程・場所 10月5日(木) 陵南の森

陵南の森は今年度1回だけのチャンス!

【対象】65歳以上の方(受診券が届いてなくても受診可) 要予約

はびきの健康マイレージ

～健診を受けて健康とお得をゲットしよう!!～

はびきの健康マイレージとは市民の健康づくりを応援する取り組みです。

対象: 40歳以上の羽曳野市民

応募条件: 平成29年1月～12月の間に

特定健診 + 胃・肺・大腸がん検診
乳・子宮がん検診
成人歯科健診など
のうち1つ

抽選で合計
1500名様に
当たる!!

計2つの健診(検診)を受けると応募できます!

受診後必要事項を応募用紙(チラシの裏)もしくは市ウェブサイトからダウンロード)に記入の上、健康増進課(保健センター)まで郵送もしくはご持参ください。

お母さんと乳幼児

◆乳幼児健康診査◆ (会場：保健センター)

対象児に個別通知します。健診日の2週間前までに個別通知が届いていない方は、健康増進課(保健センター)までご連絡ください。

種類	日程	対象児
4カ月児健康診査 (金曜日実施)	9月15日	平成29年5月1日～16日生まれ
	9月29日	平成29年5月17日～31日生まれ
	10月6日、27日	平成29年6月生まれ
1歳6カ月児健康診査 (火、水曜日実施)	9月26日、27日	平成28年2月生まれ
	10月24日、25日	平成28年3月生まれ
2歳6カ月児健康診査 (火、水曜日実施)	9月12日、13日	平成27年3月生まれ
	10月17日、18日	平成27年4月生まれ
3歳6カ月児健康診査 (火、水曜日実施)	9月5日、6日	平成26年3月生まれ
	10月3日、4日	平成26年4月生まれ

◆予防接種◆ (接種には母子健康手帳と予防票が必要)

<集団接種> (BCG・会場：保健センター)

※BCG接種は4カ月児健康診査と同日で4カ月児健康診査をすでに受け、BCGを接種していないお子さんは、健康増進課(保健センター)に電話予約の上、受付時間(13:25)にお越しください。

<個別接種> (各医療機関に直接電話で予約)

詳細は「平成29年度健康だより」、市ウェブサイトをご覧ください。



◆マタニティスクール◆ (定員20人)

[日時] <もみじコース> (会場：保健センター、予約制)

1回目	10月23日(月) 10:30～15:00	マタニティクッキング 歯科健診(ランチ付き)
2回目	11月9日(休) 13:00～15:30	助産師に聞く お産のための心とからだの準備
3回目	11月18日(出) 9:30～12:00	沐浴体験 パパの妊婦体験
4回目	11月30日(休) 13:00～15:30	赤ちゃんの育て方 先輩ママとの交流

※平成30年1、2月出産予定の初産婦の方優先。

※全4回の参加が難しい場合は、第3回のみ参加も若干名可能。

◆「ママとベビーの交流会」(妊婦さんとの交流会含む)◆

(上のお子さんの保育はありません・定員15組) ※予約制

[対象] 生後3カ月までのベビーとママ

[日時] 9月28日(休) 14:00～16:00

[場所] 保健センター4階 機能訓練室

ベビーの身体計測・ママの体調・育児の困りごとなど助産師・保健師が応相談。保育士による絵本の読み聞かせ、遊びの紹介など。
*上のお子さんの保育はありません。

◆離乳食講習会◆ (保育あり・先着15人) ※予約制

[日時] 9月19日(火)・10月10日(火)のいずれか1日
13:00～15:30

[対象] 4カ月児健康診査受診後から10カ月までの乳児の保護者(講習会の対象となるお子様のみ保育対象)

[受講費] 無料 [会場] 保健センター 3階栄養指導室

◆ことばの相談◆ ※予約制

こどもの発音・吃音・言葉の遅れなどについて相談をお受けします。

9月10日～16日は「自殺予防週間」

大阪府で年間1,250人の方が自殺で亡くなっています。身近な方の悩みに気づいたら、悩みに耳を傾け、専門家への相談をすすめ、じっくりと見守りましょう。



こちらのQRコードから、様々な相談機関の情報にアクセスできます

●こころの健康相談統一ダイヤル… ☎ 0570-064-556

9月1日9:30～9月30日17:00までは24時間体制で相談を受け付けます。なお、一部のIP電話などからは接続できません。

●こころの健康に不安を感じたら

■こころの電話相談… ☎ 06-6607-8814

月・火・木・金(祝日を除く) / 9:30～17:00

■若者専用電話相談(わかほちダイヤル)… ☎ 06-6607-8814

水(祝日を除く) / 9:30～17:00

■最寄りの大阪府の保健所の精神保健福祉相談

平日 / 9:00～17:45

●電話相談

■関西ののちの電話… ☎ 06-6309-1121 24時間 365日

■大阪自殺防止センター… ☎ 06-6260-4343

(金)13:00～(日)22:00(57時間)

■こころの救急箱… ☎ 06-6942-9090

(月)20:00～(水)3:00(7時間)

●フリーダイヤルの電話相談

■「自殺予防ののちの電話」… ☎ 0120-783-556

毎月10日 / 8:00～翌日8:00 (24時間)

●妊娠中や産後にこころが不安になったら

■大阪府妊産婦こころの相談センター

… ☎ 0725-57-5225 平日 / 10:00～16:00

●借金の返済に困ったら

■大阪府債務整理サポートプラザ(借金の悩み相談室)

… ☎ 06-6210-9512 平日 / 9:30～17:30

●自死遺族相談(予約制)

大切な人を自死(自殺)で亡くされた方のために、来所相談を実施しています。大阪府こころの健康総合センターの専門相談員が、相談に応じます。

お電話の際には「自死遺族相談」とお伝えください。

■<予約・問合せ>大阪府こころの健康総合センター

… ☎ 06-6691-2818 平日 / 9:00～17:45

不眠が続くことはないですか？

疲れているのに眠れない日が2週間以上続いている

食欲がなく体重が減っている

だるくて意欲がわかない

原因不明の体調不良が続く

これは「うつ病」の症状かもしれません。
はやめに専門の相談機関や医療機関に相談してください。

藤井寺保健所

藤井寺市藤井寺 1-8-36 ☎ 072-955-4181

<http://www.pref.osaka.lg.jp/fujiderahoken/>

■生活衛生室 ☎ 072-952-6165

※いずれも土、日、祝日は除く

無料	HIV・梅毒即日検査 (梅毒検査のみは不可)	毎週(水)	[匿名可・予約不要]	9:30～10:30	予約制	依頼の際は、 お問い合わせください。
	肝炎ウイルス検査	予約制	第2、4(水)	13:30～14:30		
	風しん抗体検査					
	こころの健康相談(精神科医、精神保健福祉相談員が相談に応じます)					
医療機関に関する相談	毎週(月)～(金)	9:15～12:15 13:00～16:00	9:30～12:00			
有料	水質検査 (飲用水・井戸水・遊泳場水・浴槽水)	予約制			毎週(月)～(水)	9:30～12:00
	室内空気検査 (ホルムアルデヒド・VOC)					
	腸内細菌検査 (赤痢菌、チフス菌、パラチフスA菌、サルモネラ属菌、腸管出血性大腸菌O157)					
寄生虫卵検査・ぎょう虫卵検査	予約制	毎週(月)～(木)	9:30～12:00			

世界3連覇 王者の顔

5月に、リトアニアで開催された世界ベンチプレス選手権大会ジュニア男子66キログ級に出場された、岡田治也さん(誉田・阪南大3年)が大会優勝報告に来られました。

岡田さんは、過去2回の世界大会をワールドレコードで優勝。そのため、今回の大会では、強豪国から厳しいマークに遭い、一度は挙げた世界記録は、判定の結果認められなかったものの、210キログを挙げ世界3連覇を達成されました。「新記録で優勝できなかったのは残念でしたが、それだけ世界から自分が注目されてきた事と実感しています。」目標は「現在の66キログ級はベストコンディションなので、記録をどんどん狙っていきたいです。」と“王者の風格”で語っていただきましたが、「大学3年生なので、進路もいろいろ考えています。」と“学生の顔”も見せていただきました。



「第46回全国消防救助技術大会」に出場!

7月22日(出)、兵庫県広域防災センターで開催された同大会に、柏原羽曳野藤井寺消防組合から6チームが出場。日頃から練磨した消防救助技術を競い合い、結果「ロープブリッジ救出の部」でBチームが2位に入賞しました。 ※Bチームは、近畿地区代表として8月23日開催の「第46回全国消防救助技術大会」(宮城県)へ出場しました。



市こ連スポーツ大会

7月23日(日)、羽曳野市子ども会育成連絡協議会主催のスポーツ大会が、グレースポーツ公園で開催されました。ソフトボール4チーム、キックベースボール4チームが出場し、結果は次のとおりとなりました。

	第51回ソフトボール	第21回キックベースボール
優勝	羽曳が丘子ども会ファイターズ	桃山台ピーチーズA
準優勝	高鷲南子ども会連合	グリーンハイッツ子ども会
敢闘賞	高小エンジェルズ(原田彩音さん)	—

※ソフトボールの優勝、準優勝チームは8月20日に行われた南河内ブロック大会に出場しました。



▲羽曳が丘子ども会ファイターズ

▲桃山台ピーチーズA

JA大阪南から「マジックライス」寄贈

8月2日(水)、大阪南農業協同組合より、保存食「マジックライス」を羽曳野市消防団と市内小学5年生に寄贈していただきました。これは地域貢献活動の取組支援事業で、消防団では災害対応時の非常食として、また、小学校では農業への理解を深めるための“食農教育教材”として活用させていただきます。



一丸となって行政対象暴力を撃退

7月31日(月)、市役所にて「第11回羽曳野市行政対象暴力対策連絡協議会」を開催し、市長を始め、羽曳野警察署長や大阪府警の暴力団対策室管理官などの警察関係者、また、大阪弁護士会の対策委員会弁護士など35人が出席しました。暴力団などが行政やその職員に対して行う不当な行為(行政対象暴力)を予防し、排除するため、市・警察・大阪弁護士会が互いに連携し、一丸となって解決していきます。



羽曳野市ソフトボール連盟第20回市長杯大会【結果】

6月4日から7月9日まで、石川スポーツ公園で上記の大会が開催されました。結果は次のとおりです。 <一般男子>優勝:羽曳山タートルズ、準優勝:ベッセルズ、第3位:レトロマイラーズ、球友クラブ

軟式野球連盟第11回理事長杯大会(夏季大会)【結果】

5月21日~7月2日にかけてグレースポーツ公園などで行われた同大会は、31チーム(B・C級混合)が出場し、白熱した熱戦が繰り広げられました。優勝に輝いたチームは、トランセンド、準優勝は羽曳野市役所Bとなりました。

平成29年度3市町(羽曳野市・藤井寺市・太子町)ふれあい交流グラウンド・ゴルフ大会【結果】

7月17日(祝)、健康ふれあいの郷グラウンド・ゴルフ場で同大会を実施しました。「3市町の部」では羽曳野市が優勝!日頃の練習の成果が実りました。(以下、結果。敬称略)

	羽曳野市	藤井寺市	太子町	3市町
優勝	山内 健治	藤本 勇	松本 欣三	羽曳野市
準優勝	前川 欣也	堤本 文友	東 輝雄	藤井寺市
第3位	木下 茂	江藤 寛志	武田 兼次	太子町



日々の鍛錬、空手大会でW優勝

高鷲中学校2年の土橋立弥さん（白蓮会館所属）が、「第22回少年少女全日本空手道選手権大会オープントーナメント グランドチャンピオン決定戦（中学二年生男子重量の部）」（6月24日・25日）で優勝し、7月21日、報告に市役所を訪れてくださいました。今後の目標について立弥さんは、「JFKO（※）の大会で日本で一番に、いずれは世界のトップに立ちたい。」と意気込みを表してくださいました。

また、その後開催された「2017全日本ジュニア空手道選手権大会（中学2年男子の部 上級クラス）」（7月30日）でも、見事優勝されました！益々のご活躍を期待しております。
（※）全日本フルコンタクト空手道連盟



夏のお楽しみが盛りだくさん

8月1日（火）、グレープヒルスポーツ公園で「2017ふれあいサマーイベント」を実施しました。ぶどう狩りから始まり、水遊びやすいか割り、LED提灯の工作に、ダッチオープンでパン作りなど。バーベキューに花火鑑賞と、参加者75人が、めいっぱい夏を堪能しました。



期間限定、子どもたちのオアシス

7月22日～8月20日の期間、健康ふれあいの郷グラウンド・ゴルフ場の一部が「水と緑のキッズパーク」に大変身！猛暑を乗り切りました。



はびきの夏の恵み

7月23日（日）、コロコロふれあいパークで「収穫祭」が開催されました。買い物や食事を楽しんだり、ステージでは、ダンスとお笑いライブで盛り上がりました。抽選会では、駒ヶ谷のぶどうや羽曳野市特産品セットなどの景品が用意され、羽曳野の“恵み”を満喫できた一日となりました。



【観光協会】ぶどう狩りが終了しました

駒ヶ谷のぶどう園で実施していた市観光協会によるぶどう狩りは、8月6日をもって終了しました。今年は市内外から計3,322人の来場者があり、うち外国人観光客が434人。たくさんの方々に羽曳野のデラウェアを堪能していただきました。



ふじの **ゆうだい** ちゃん <野>
藤野 優大 ちゃん
母親の春香さん 撮影

平成29年3月17日生まれ
いつも笑顔で癒してくれてありがとう。



くろさわ とあ ちゃん <大黒>
黒澤 翔陽 ちゃん
母親の彩未さん 撮影

平成28年4月26日生まれ
きれいなお花、みつけた★



たかし りおと ちゃん <菅田>
高橋 俐響 ちゃん
母親の千津子さん 撮影

平成28年4月21日生まれ
食べるの大好き♪ご機嫌でイイ顔～♪
いっぱい食べて大きくなあれ♪♪

こんにちはあかちゃん

こんにちはあかちゃんの写真を募集しています。詳しくは広報担当までお問い合わせください。

☎ 072-958-1111（内線 3333・3340） メール kouhou@city.habikino.lg.jp

LIC*NEWS

羽曳野市立生活文化情報センター（LICはびきの）は指定管理者 株式会社みのりの里が運営しています。
掲載しておりますイベントの内容は予告無く変更・中止になる場合がございます。ご不明な点はLICはびきのまでお問い合わせください。障がいへの配慮が必要な場合は事前にご相談ください。

電話番号 (FAX) 072-950-5500(5505)

チケット予約専用 072-950-5504

インターネット URL <https://www.lic-habikino.jp/>
E-mail lic@minorinosato.com
facebook <http://www.facebook.com/lichabikino>

LICはびきのウインドフェスティバル2017 アンサンブル・吹奏楽部コンサート

※詳しくはホームページをご覧ください。

主催/羽曳野市 協力/大阪芸術大学

LIC de フリマ 同時開催!!
会場:1F アトリウム 8:30~15:30

9月3日(日) 14時30分(14時00分開場)~17時00分(予定)

会場 1F ホールM 入場料 無料

内容 ・木管アンサンブル・金管アンサンブル
・打楽器アンサンブル・ウインドオーケストラ演奏

曲目 吹奏楽のための序曲/フ.メンデルスゾーン
風紋/保科洋 作曲
エルザの大聖堂への行列/R.ワーグナー 作曲
オセロ/A.リード

南河内JAZZフェスティバル2017 ~あなたのまちジャズ~

主催/南河内文化会館ネットワーク委員会 後援/南海電気鉄道株式会社

「山口真文 meets 奥平真吾」Jazz Live in 羽曳野

予定曲目 アート・ブレイキー「Moanin'」 トニー・ウィリアムス「Nefertiti」 他

9月9日(土) 18時30分(18時00分開場)

会場 1F ホールM 出演 山口真文クインテット

入場料 前売・自由席2,000円(当日300円増)
ペア券3,800円(前売のみ) 3公演ペア券4,500円(枚数限定)
※未就学児入場不可・1ソフトドリンク付

スペシャルリストに学ぶドイツロマン派オルガン音楽

主催/(一社)日本オルガニスト協会関西支部 共催/(株)みのりの里 協力/(一社)日本オルガニスト協会

ベルンハルト・ハース オルガンマスタークラス(個人レッスン形式・通訳付き)

~J.S.バッハから現代音楽まで幅広いレパートリーを持つベルンハルト・ハースはとりわけドイツロマン派音楽のスペシャリスト。
シューマンのオルガン作品を取り上げたマスタークラスは日本初。ピアノ演奏にも大いに参考となる絶好の機会を、どうぞお見逃しなく!!~

9月15日(金) 14時~20時(予定)

会場 1F ホールM

入場料 (要チケット・途中入退場自由)
一般前売:1,000円(当日1,200円)、学生500円(前売、当日とも)※チケット購入時に必ず学生証の提出をお願いします。

問合せ先 (一社)日本オルガニスト協会関西支部 organistkansai@gmail.com

LICオルガンコンサート ~オルガン、みて、きいて、ふれて、わたしの市のたからもの~

主催/羽曳野市

「オルガン×尺八×フルート~シルクロードを流れる風~」

※詳しくはホームページをご覧ください。

9月23日(土・祝) 14時00分(13時30分開場)

会場 1F ホールM

出演 岩佐智子(オルガン)/川崎貴久(尺八)/松村真美(フルート)

入場料 前売・自由席1,000円(当日200円増/未就学児入場不可)

予定曲 春の海:宮城道雄
24の幻想曲より『月の光』:L.ヴィエルヌ★
美しい都~尺八とオルガンのための幻想曲~:松尾裕孝
アランの名による前奏曲とフーガ:M.デュリュフレ★ 他
★...オルガンソロ ※コンサート終了後、オルガンを間近で見学していただけます。



第55回りっくぶち寄席 ~吉は大吉・八は末広がり 染吉・染八ふたり会~

主催/羽曳野市

9月24日(日) 14時00分(13時30分開場)

会場 3F 音楽実習室

出演 林家染吉/林家染八

入場料 前売・指定席500円(当日200円増/未就学児入場不可)

小染と染二(前名・染八と染吉)が開催していた
落語会を当代の染吉と染八が羽曳野で
再現します!



天体観望会「中秋の名月」~天体望遠鏡で見ましょう。~

主催/羽曳野市

10月4日(水) 19時30分~21時00分

会場 屋上 天体観測ドーム 参加費 無料(要参加証引換券) 定員 120人(中学生以下は保護者同伴)

申込方法 参加証引換券はLICはびきの1F受付カウンターにて配布(お一人様10枚まで)。配布開始は9月4日(月)9時00分~、なくなり次第終了。

その他 参加証の引き換え時間は当日(10月4日)19時20分~20時30分となります。

LICオルガンコンサート

主催/羽曳野市

「オルガン音楽の花束」~イタリア、ドイツ、フランス~

※詳しくはホームページをご覧ください。

11月18日(土) 14時00分(13時30分開場)

会場 1F ホールM 入場料 前売・自由席1,000円(当日200円増/未就学児入場不可)

出演 青田絹江

予定曲 ・「ベルガマスカ」:G.フレスコバルディ ・フーガ ト短調 BWV578:J.S.バッハ ・幻想曲とフーガ ト短調:J.S.バッハ 他
※コンサート終了後、オルガンを間近で見学していただけます。

2017年9月23日(土・祝)
9時00分~
チケット発売



申込書で取得する個人情報は、イベント参加、各種ご案内のためにのみ利用します。ご本人の同意なしに第三者に提供することはありません。申込時の個人情報の提供は、ご本人の任意です。ただし、住所、氏名等が未記入の場合は、参加頂けません。個人情報の開示等に関する件は、弊社個人情報保護管理者までお問い合わせください。



主な公共施設

支 所	☎072-955-0583 FAX072-930-2144
羽曳野市民会館	☎072-958-2311 FAX072-958-2312
LICはびきの (生活文化情報センター)	☎072-950-5500 FAX072-950-5505
はびきのコロセアム	☎072-937-3123 FAX072-937-3124
市民体育館(西浦)	☎072-958-2340 FAX072-958-3614
陵南の森総合センター (老人福祉センター・ 公民館・図書館)	☎072-952-2751 FAX072-952-1303
陵南の森生きがい情報センター (テレワークセンター)	☎072-931-1900 FAX072-931-2112
MOMOプラザ	☎072-957-5553 FAX072-957-5580
丹治はやプラザ	☎072-937-2355 FAX072-937-2388
石川プラザ	☎072-950-2002 FAX072-958-9110
保健センター (休日急病診療所)	☎072-956-1000 FAX072-956-1011
人権文化センター	☎072-955-4556 FAX072-955-7042
青少年児童センター	☎072-952-0032 FAX072-937-8580
白鳥児童館	☎072-957-4900 FAX072-957-4900
青少年センター	☎072-958-0050 FAX072-956-7867
エコプラザはにふ (中央スポーツ公園)	☎072-959-3567 FAX072-959-3568
時とみどりの交流館	☎072-942-6647 FAX072-942-6647
道の駅しらとりの郷・羽曳野総合棟 (休業日:毎週木曜日・年末年始)	☎072-957-6900 FAX072-957-6910
子育て支援センターふるいち	☎072-958-3308 FAX072-958-3350
子育て支援センターむかひの	☎072-953-6361 FAX072-953-6361
向野老人いきいの家	☎072-952-0033 FAX072-952-0033
給食センター	☎072-958-2306 FAX072-958-1082
社会福祉協議会	☎072-958-2315 FAX072-958-3853
シルバー人材センター	☎072-959-0555 FAX072-959-0333
柏原羽曳野藤井寺消防組合	☎072-958-0119 FAX072-958-9900
羽曳野警察署	☎072-952-1234 FAX072-952-2531
藤井寺保健所	☎072-955-4181 FAX072-939-6479
藤井寺郵便局	☎072-954-2601 FAX072-938-8591
柏羽藤環境事業組合	☎072-976-3333 FAX072-976-3331
クリーンピア21(火曜日休み)	☎072-975-2580 FAX072-975-2577
健康ふれあいの郷 グラウンド・ゴルフ場 (休業日:毎週木曜日・年末年始)	☎072-950-6611 FAX072-950-3888
茶山テニスコート (土・日・祝日のみ)	☎072-959-8836

－制度・お知らせ－

固定資産税・都市計画税の減免制度

対象者は、要件すべてに該当する納税義務者です。

- ①納税義務者が平成29年1月1日現在で65歳以上、障がい者、寡婦または寡夫のいずれかである。
- ②納税義務者および当該納税義務者と生計を一にする者の全員が、住民税均等割非課税限度額以下の所得である。

住民税均等割非課税限度額(市税条例第14条第2項)	
扶養の人数	前年の合計所得金額
扶養がない場合	320,000円
扶養が1人の場合	830,000円
扶養が2人の場合	1,150,000円
扶養が3人の場合	1,470,000円

- ③所有する固定資産が自己居住用だけで、所有家屋の延床面積が70㎡以下である。
- ④固定資産税および都市計画税の年税額(土地・家屋)の合計が5万円以下である。

[減免額] 申請日以後に到来する納期に納付すべき税額の2分の1の額

[申請期限] 各納期限まで

問合せ 税務課固定資産税担当
☎ 072-958-1111 内線 1541

就業構造基本調査にご協力を!

■総務省(大阪府・羽曳野市)では、10月1日現在で就業構造基本調査を実施。日本の就業・不就業の実態を明らかにする重要な「基幹統計調査」です。

■調査対象は無作為に選ばれた全国約52万世帯です。

■9月上旬から、知事が任命した統計調査員が対象世帯に伺います。ご理解と、調査へのご協力をお願いします。

問合せ 総務課
☎ 072-947-3812(直通)

休日・夜間相談窓口の開設

市役所(代表) ☎ 072-958-1111

国民健康保険・後期高齢者医療保険 (市役所本館1階③窓口)	
休日窓口	9月24日(日) 10:00～15:00
夜間窓口	9月21日(木)・27日(水) 18:00～20:00
問合せ:保険年金課 内線 1750・1751	

全国一斉「高齢者・障害者の人権あんしん相談」強化週間

いじめ・虐待・差別的な待遇など高齢者や障害者の人権問題を人権擁護委員が相談にお応えします。

～相談は無料、秘密は必ず守ります～
ゼロゼロみんなのひやくとおはん
☎ 0570-003-110

- 9月4日(月)～8日(金) 8:30～19:00
- 9月9日(土)・10日(日) 10:00～17:00

問合せ 大阪法務局人権擁護部
☎ 06-6942-9496

はびきの中学生 study-O(9月・10月)

『Slow and steady wins the race.』

[東教室:市役所]
9月2日(土)・3日(日)、10月8日(日)・14日(土)・15日(日)・28日(土)・29日(日)

[西教室:あいあいハウスおよび支所]
9月2日(土)・3日(日)、10月8日(日)・14日(土)・15日(日)・28日(土)・29日(日)

※参加中学生、随時受付中!
※中学生に勉強を教える大学生サポートスタッフを募集!詳しくは、市ウェブサイトまたは担当まで。

問合せ 政策推進課
特命プロジェクトチーム
☎ 072-958-1111
内線 3530



進路選択支援事業

経済的な事情などで、進学・就学で悩んでいる方に、各種奨学金や貸付制度の情報を提供し、相談・助言を行う支援事業を実施しています。

羽曳野市立教育研究所相談窓口
LICはびきの2階 ☎ 072-958-0155
[毎週火] 9:00～12:00
[毎週金] 9:00～12:00、13:00～17:00
※12月27日～1月8日は相談を行っていません。

問合せ 学校教育課
☎ 072-958-1111 内線 4272

[臨時休館] 古市みらい館内古市図書館および青少年センター

白鳥神社秋祭りの開催に伴い、臨時休館いたします。

期間 10月7日(土)・8日(日)

古市図書館・青少年センター ☎ 072-958-0050
中央図書館 ☎ 072-950-5501
社会教育課 ☎ 072-958-1111 内線 4420

[臨時休館] クリーンピア21

9月26日(火)～10月3日(火)まで施設および温水プールのメンテナンスを実施。

■9月・10月 入会キャンペーン実施
・クリーンピア21 フィットネスクラブ
・ジュニアスイミング・キッズダンスクラブ

問合せ プール ☎ 072-975-2580、
各教室・スクール・ジム
☎ 072-975-2588

研志会会員による特別無料法務・法律相談

相続・遺言、許認可、税金・登記、社会保険・労働問題などの相談を、弁護士、行政書士、税理士、司法書士、社会保険労務士、土地家屋調査士などが担当。

日時 9月24日(日) 13:30～16:30
会場 市役所A棟 中・東・西会議室
申込・問合せ 要予約 研志会理事
城 ☎ 0721-69-8050

税理士による無料税務相談センター

所得税・相続税や経理などの相談。

日時 9月20日(水)・22日(金)
13:00～16:00 ※1人30分程度
会場 市役所1階 税務相談コーナー
対象 一般納税者で、税理士の関与がない方
予約 電話予約先着順(状況により当日可)
問合せ・申込 近畿税理士会富田林
支部事務局 ☎ 0721-25-6250
(月～金) 9:00～17:00
(公) 富田林納税協会でも開催。

秋の交通安全街頭キャンペーン

「交通ルールの徹底」と「交通マナーの向上」を呼びかけます。

《スローガン》
●ありがとう 早め点灯 思いやり
●抱っこより 深い愛情 チャイルドシート
●気のゆるみ 一杯だけが 命とり

日程 9月26日(火)
場所 恵我ノ荘駅前、高鷲北小学校、高鷲北幼稚園
問合せ 道路公園課
☎ 072-947-3712 (直通)

秋の交通安全運転講習会

9月4日(月) 19:00～	市民会館(3階大会議室)
9月5日(火) 19:00～	丹治はやプラザ
9月6日(水) 19:00～	MOMOプラザ
9月7日(木) 19:00～	石川プラザ
9月8日(金) 19:00～	陵南の森公民館
9月9日(土) 10:00～	羽曳野・藤井寺交通安全協会

「運転者講習受講・受賞記録カード」を持参の上、受講してください。

問合せ 羽曳野警察署
☎ 072-952-1234

皆さんの力で公園をきれいにしましょう

本市には、大小の公園が約200箇所あります。「木が大きくなったので枝を伐採して欲しい」「草が茂っているので刈ってほしい」という要望が多く寄せられますが、市で公園すべての維持・管理をするには、経費・人員に限度があります。そのため、公園や広場がある町会や近隣の皆さんのご協力により美化活動が行われています。公園をきれいに保つには、皆様のご協力が欠かせません。公園の美化活動に、ご協力をお願いします。

問合せ 道路公園課
☎ 072-958-1111 内線 2230



▲羽曳野山区会、長寿会の皆様による美化活動の様子
(市公園はびきの41号)

ー 募集 ー

放課後児童支援員の補助員募集

①非常勤 ②日々雇用
対象 ①②とも、高校卒業以上～平成29年度中に満67歳になる方まで
定員 ①3人 ②5人程度
賃金 ①月額107,225円(社会保険、福利厚生あり) ②時給1,010円(社会保険、福利厚生なし)
勤務 ①②とも、通常 平日12:45～17:45(①のみ有給休暇4日付与)
問合せ 社会教育課 ☎ 072-958-1111
内線 4510・4520

夜間中学校生徒募集

各学校の2学期～9月8日(金)
(休校日は除く)
資格 大阪府内在住の4月1日現在で15歳以上の人(外国籍の方も入学可)
申込 夜間中学校または夜間中学校設置市教育委員会
費用 授業料はおりません。

■開設している中学校

大阪市立大正寺中学校	大阪市立大湊中学校
大阪市立文の里中学校	大阪市立東生野中学校
岸和田市立岸城中学校	東大阪市立長栄中学校
東大阪市立布施中学校	八尾市立八尾中学校
堺市立殿馬場中学校	守口市立さつき中学校
豊中市立第4中学校	*****

■設置している教育委員会

大阪市教育委員会	岸和田市教育委員会
東大阪市教育委員会	八尾市教育委員会
堺市教育委員会	守口市教育委員会
豊中市教育委員会	*****

問合せ 学校教育課
☎ 072-958-1111 内線 4272

市営車地住宅空家募集

所在地	羽曳野市はびきの5-5-12
募集住宅	市営車地住宅
募集戸数	■3DK(1戸) ■車椅子常用者世帯向け(1戸)
申込資格	①住宅に困っており、収入基準に合う方(入居予定者全員の収入が対象)で、家賃を支払うことができる方 ②申込時、申込者本人が羽曳野市内に在住、または在勤(勤務することが確実な場合を含む)の方 ③3DKは、現に同居または同居しようとする親族がある方で、3人以上の世帯。また、車椅子常用者世帯向けは、身体障がい者手帳または戦傷病者手帳の交付を受けており、かつ下肢または体幹の機能障がいの程度が高い車椅子常用者のいる世帯が対象。(単身世帯可)
申込書の配付日時・場所	9月11日(月)～22日(金) 9:00～17:30 建築住宅課・支所・人権文化センター・陵南の森総合センター・丹治はやプラザ・MOMOプラザ・石川プラザ(※建築住宅課・支所・人権文化センターでは(出)は配付しません)
申込期間・場所	9月11日(月)～22日(金) 9:00～17:30(出)除く 建築住宅課(郵送可)
抽選会・説明会	10月29日(日) 10:00～ 市役所別館3階 会議室(予定)
入居時期	12月初旬(予定)
問合せ	建築住宅課(市役所本館2階) ☎ 072-958-1111 内線 2270～2272 ※詳しくは「入居申込みのしおり」を参照ください。

フレスポ 2017

ボランティアスタッフ募集

福祉施設が集まる運動会です。
日時 10月21日(土) 8:00～16:00
場所 はびきのコロセラム
内容 会場設営・各競技の備品準備
持物 動きやすい服装、体育館シューズ(お弁当・お茶の支給あり)
申込・問合せ 9月25日(月)までに電話にて。社会福祉法人たけるの里あすか ☎ 072-959-2062

第21回 むかいの南食ミートミートフェア出演者募集

■ふれあいステージ 11:00～12:00
グループで踊り、歌ほか
申込 10月6日(金)まで(多数の場合は選考)
日時 11月19日(日) 10:00～14:30(雨天決行)
会場 青少年運動広場
問合せ むかいの南食ミートミートフェア実行委員会
☎ 072-954-8201 FAX 072-955-7042

JICA ボランティア募集

技術や経験を活かし、開発途上国の人々と生活し、相互理解を図りながら行う海外ボランティアです。

[青年海外協力隊] 日系社会青年ボランティア 20歳～39歳の日本国籍を有する者
[シニア海外ボランティア] 日系社会シニア・ボランティア 40歳～69歳の日本国籍を有する者

募集 9月29日(金)～11月1日(火) 12:00まで
問合せ 独立行政法人国際協力機構 JICA 関西国際センター
☎ 078-261-0352

自衛官募集

幹部自衛官・医師・看護師に挑戦

<p>■防衛大学校学生(就学年限 4年) 対象 日本国籍を有する高卒(見込含) 18歳以上 21歳未満の者 受付 [推薦・総合選抜] 9月5日(火)~7日(木) [一般前期] 9月5日(火)~29日(金) [一般後期] 平成30年1月20日(土)~26日(金)</p>
<p>■防衛医科大学校医学科学生(就学年限 6年) 対象 日本国籍を有する高卒(見込含) 18歳以上 21歳未満の者 受付 9月5日(火)~29日(金)</p>
<p>■防衛医科大学校看護学科学科学生 [自衛官候補看護学生](就学年限 4年) 対象 日本国籍を有する高卒(見込含) 18歳以上 21歳未満の者 受付 9月5日(火)~29日(金)</p>
<p>■自衛官候補生 [随時受付] 対象 日本国籍を有する18歳以上 27歳未満の者</p>

※詳細はお問い合わせください

問合せ 自衛隊大阪地方協力本部
 富田林地域事務所
 ☎ 0721-24-3799 FAX 0721-24-3999

— 講座 —

**ホット&ハートの会 血圧の話
 - 血圧の変動と身体への影響 -**

慢性の呼吸器疾患や心疾患、生活習慣病など病気の管理が必要な方やご家族を応援する会です。

日時 9月20日(水) 14:00~16:00
場所 大阪府立大学羽曳野キャンパス療養学習支援センター
 ※公共交通機関をご利用ください。
申込 不要 **費用** 無料
問合せ 大阪府立大学地域保健学域看護学類慢性看護学分野 敷下
 ☎ 072-950-2111 内線 2069
 メール y-yabushita@nursing.osakafu-u.ac.jp
 ウェブサイトでも案内しています。

羽曳野からだ塾

テーマ「鼻の健康を保つには？」

※手話通訳があります

①「鼻、副鼻腔の構造とはたらき」 佐々木崇博医師(耳鼻咽喉科診療主任)
②「知っておきたい鼻の病気 ~花粉症から副鼻腔炎まで~」 川島佳代子医師(耳鼻咽喉科主任部長)

日時 9月16日(土) 14:00~16:00
会場 医療センター 2階第一会議室
 (はびきの3-7-1) 駐車場利用可
 (駐車券を会場までお持ちください。)
費用 無料 **定員** 先着100人
申込・問合せ 電話、FAXにて。9月14日(木)までに申込。[FAX申込] 氏名・参加人数・来院方法・連絡先を明記。大阪はびきの医療センター事務局
 ☎ 072-957-2121 (平日 9:30~17:00)
 FAX 072-957-6285

はみんぐ南河内 9月の教室

- ①運動・歩く脳トレ スクエアステップ
 毎月第4(金) 10:00~
費用 500円(初回 無料)
対象 どなたでも
- ②みんなの食育講座(調理実習)
 災害時にも役立つポリ袋調理
 熱源を選ばず、排水の少ないポリ袋調理。アレルギーや療養食にも対応。
日時 9月26日(火) 10:00~11:30
費用 1,000円(材料費、レシピ込)
定員 7人
場所・申込・問合せ
 はみんぐ南河内(野々上 4-6-16-103)
 ☎ 072-976-5255 FAX 072-976-5256

脳いきいき教室

~いつまでも若々しく!頭の体操!~

健康チェック・ミニ講座・認知機能トレーニング・軽い運動など

[木コース] 9月28日、10月12日・26日、11月16日
[金コース] 9月29日、10月13日・27日、11月17日
各コース 13:00~16:00

対象 ■ 65歳以上の方で、介護保険の認定は受けていないが記憶力が弱ってきたと感じている方。■ 自身で歩ける方(杖の使用は可)。■ 認知症の診断や治療を受けていない方。■ 4回参加できる方。

会場 大阪府立大学大学院療養学習支援センター(送迎はありません)
定員 各コース 35人 **費用** 無料
申込・問合せ 氏名(ふりがな)・住所・電話番号・コース(どちらでも良い方はその旨)を記入の上、往復はがきでお申し込みください。
 9月5日(火)必着(多数の場合は抽選)
 〒583-8555 はびきの3-7-30
 大阪府立大学大学院 看護学研究科
 在宅看護学分野(深山)
 ☎ 072-950-2111

定期上級救命講習

AED使用方法、心肺蘇生法、小児の心肺蘇生法やけがの応急手当の講習。
■普通救命講習I・上級救命講習
 午前中の受講(普通救命講習I)のみも可。受講後に修了証を発行します。
日時 10月22日(日) 9:30~17:30
場所 消防本部 3階 視聴覚室
対象 市内在住・在勤・在学の方
定員 先着30人
申込・問合せ 9月22日(金) 9:00~
 電話受付。柏原羽曳野藤井寺消防組合
 消防課 救急係 ☎ 072-958-9937

大阪府盲ろう者通訳・介助者養成研修 受講者募集

視覚と聴覚に重複して障がいのある盲ろう者のコミュニケーションと移動を支援するための養成研修。

- ①通訳養成…点字や手書き文字などの習得意欲がある方。
- ②介助者養成…手話の技術がある方。

定員 ①②とも各30人(先着順)
研修期間 11月2日(木)~平成30年1月19日(金)までの18日間
場所 大阪府障がい者社会参加促進センター
費用 受講料無料。テキスト代実費。
申込 申込書を10月6日(金)までに郵送。
 〒543-0072 大阪市天王寺区生玉前
 町5-33 (社)大阪障害者自立支援協会
問合せ 大阪府障がい福祉室自立支援課
 ☎ 06-6944-9176

精神障がい者家族教室

第2回「家族はどうすればいいの? ~かかわりかたのコツ~」 講師 『家族 SST 交流会』世話人 代表 川辺 慶子氏 日時 9月22日(金) 14:00~16:00
第3回「当事者が語る、くらしと治療 ~病気との上手な付き合い方~」 講師 精神障がい者ピアサポーター 『虹のかけはし』相談支援事業所 フレンドハウス 磯貝 高人氏 日時 10月6日(金) 14:00~16:00

場所 大阪府藤井寺保健所2階 講堂
対象 精神障がい者(主に統合失調症の患者さん)のご家族
申込・問合せ 電話・FAX 申込。
 藤井寺保健所 精神保健福祉担当
 ☎ 072-955-4181 FAX 072-939-6479

大人の講座(体験あり)

■自力整体講座 9月5日・19日(火) 15:00~16:30
■はがき絵講座 9月21日(木) 14:00~16:00
■手編み講座 9月25日(月) 14:00~16:00

費用 1,000円(要会員登録、材料費別途必要)
申込・問合せ FAX 申込可。
 NPO 法人南河内こどもステーション
 ☎ FAX 072-957-1114

聴覚障がい者ピアサロンの企画

「フェルトでリースをつくろう！」

日時 9月21日(木) 13:00~15:30
場所 支援センターはる
対象 聴覚障がい者 **費用** 500円
申込 9月14日(木)まで
問合せ 支援センターはる
 聴覚ピアカウンセラー 片岡
 FAX 072-957-1604 ☎ 072-957-1607

PC 講習会「デジカメ写真の整理と編集、活用講座」受講者募集

羽曳野 IT サポート会

■ 10月 5日(木) 13:30 ~ 16:30	デジカメ写真の PC 取り込みと整理、バックアップ
■ 10月 12日(木) 13:30 ~ 16:30	写真の加工と編集: 修正、トリミング、文字入れなど
■ 10月 19日(木) 13:30 ~ 16:30	写真の活用: 加工写真で作品づくり

会場 市民会館 4 階研修室 **対象** 20 歳以上の市内在住・在勤の初心者の方
費用 1,350 円 (3 回、テキスト代など含) **定員** 14 人 (応募多数の場合は抽選)
申込 往復はがきに、郵便番号、住所、氏名 (ふりがな)、電話番号 (無記入無効)、生年月日、返信面の表面に郵便番号、住所、氏名を明記し、ご応募ください。9 月 11 日(月)必着。〒583-8585 誉田 4-1-1 羽曳野市社会福祉協議会気付羽曳野 IT サポート会 宛
問合せ 羽曳野 IT サポート会 本田 ☎ 072-939-3733 携帯 090-5169-9031
 ※その他の講座内容など詳細は、お問い合わせください。(PC: Windows7 使用)

白鳥児童館だより 9 月の事業 翠鳥園 2-9-101 ☎・FAX 072-957-4900

休館日 日曜・祝日・12 月 29 日～1 月 3 日
対象 小学生と保護者同伴の乳幼児 **申込** 電話受付は、申込日の 9:00 ~

絵本のへや (絵本・紙芝居など)	日時 4 日・11 日(月) 10:30 ~ 11:30
将棋であそぼう	日時 13 日(木) 15:30 ~ 16:30
①チャレンジルーム ②トライルーム ハロウィンかざりを作ろう	日時 ① 16 日(土) ② 30 日(土) ①② 14:00 ~ 16:00 定員 ①② 先着 15 人 対象 ① 小学 4 ~ 6 年生 ② 小学 1 ~ 3 年生 費用 ①② 100 円 (当日持参) 申込 電話のみ ① 9 日(土) ~ 15 日(金) ② 16 日(土) ~ 29 日(金)
わくわく子育て広場 どんご遊びをしよう!	日時 26 日(木) 10:30 ~ 11:30 持物 汚れてもよい服装で来てください。着替え、タオル
みんなであそぼう水曜日 ドミノ大会	日時 27 日(木) 15:00 ~ 16:00 申込 不要

青少年児童センターだより 9 月の事業 向野 3-1-33 ☎ 072-952-0032 FAX 072-937-8580

幼児は、保護者同伴。必ず上靴を持ってきてね!

子ども広場「将棋広場」～初めての人・興味を持った人は、気軽にご参加ください～	日時 2 日・9 日・16 日・30 日(土) 15:00 ~ 17:00 ※開催日が変更する場合があります。 対象 おおむね小学 1 年生～6 年生
子育てセミナー「親子体操」～親子で楽しく体を動かそう!～	日時 21 日(木) 10:00 ~ 11:30 講師 体育文化指導協会の 場所 同センター 体育館 持物 親子とも体育館シューズ ※定員はありませんが、初めての方は事前申込が必要
おもしろ教室「お月見の掛け軸」～十五夜の日に向けて、お団子やウサギを作って掛け軸に貼り付けます。	日時 9 日(土) 10:00 ~ 11:30 定員 15 人 持物 筆記用具・のり・はさみ

青少年児童センター 文化教室受講生 (後期分) 募集

10 月から平成 30 年 3 月までの文化教室生 (後期分) を募集します。

■書道教室一部 (硬筆) [日時] 毎月 1・3 (土) 14:00 ~ 15:00 [対象] 小学 1 年 [定員] 18 人 [費用] 1,200 円 [持物] 2B の鉛筆 (2 ~ 3 本)
■書道教室二部 (毛筆) [日時] 毎月 1・3 (土) 15:00 ~ 16:00 [対象] 小学 2 年～3 年 [定員] 18 人 [費用] 1,200 円 [持物] 習字道具一式
■絵画教室一部 (クレパス) [日時] 毎月 2・4 (土) 14:00 ~ 15:00 [対象] 小学 1 年～3 年 [定員] 18 人 [費用] 1,200 円 [持物] クレパス (24 色)、筆記用具
■絵画教室二部 (水彩) [日時] 毎月 2・4 (土) 15:00 ~ 16:00 [対象] 小学 4 年～6 年 [定員] 18 人 [費用] 1,200 円 [持物] 水彩道具一式、筆記用具
■工作教室 [日時] 毎月 2・4 (土) 14:00 ~ 16:00 [対象] 小学 2 年～6 年 [定員] 18 人 [費用] 1,500 円 [持物] さし (30cm)、のり、はさみ、手ふきタオル、筆記用具
■子どもクッキング教室 [日時] 毎月 1・3 (土) 14:00 ~ 16:00 [対象] 小学 4 年～6 年 [定員] 21 人 [費用] 1,800 円 [持物] エプロン、手ふきタオル、三角巾

申込 往復はがきで申込みください。(9 月 11 日(月)の消印有効)

往復はがき (あて先)

復信はがき (返信用)

〒583-0883 羽曳野市 向野 3-1-33 羽曳野市立 青少年児童センター 文化教室申込み係	無記入	申込者の 郵便番号 住所 氏名 (保護者名)	●●教室受講希望 受講希望者の ・氏名 (ふりがな) ・生年月日・住所 ・電話番号 ・学校名・学年 ・保護者名
--	-----	---------------------------------	---

※希望者 1 人 1 枚の申込。
 (複数の場合も 1 教室 1 枚)
 ※申込多数の場合、抽選の日時・場所を
 記入し、連絡します。
 ※開催日が変更になる場合があります。

問合せ 青少年児童センター
 ☎ 072-952-0032

向野老人いこいの家

パソコン自主体験 [前期・後期] 募集

インターネット、ワード、エクセルなどを講師による指導ではなく、自主的に体験学習する教室です。

日時 13:30 ~ 16:00

[前期] 9 月 13 日・27 日、10 月 11 日・25 日、11 月 8 日・29 日、12 月 13 日(木)
[後期] 12 月 20 日、1 月 17 日・31 日、2 月 14 日・28 日、3 月 14 日・28 日(木)

定員 各先着 14 人 **費用** 無料
その他 (Windows10 Office2013 使用)
 ※ノートパソコン持込可。申込時にお伝えください。
 ※ノートパソコン (持参) によっては、インターネットができない場合があります。

申込・問合せ 9 月 4 日(月)～6 日(水) 電話のみ。※申込は [前期・後期] どちらか一方。向野老人いこいの家 ☎ 072-952-0033

マンツーマン・パソコンセミナー

■ワード基礎・応用 (5 回)
 ■エクセル基礎・応用 (5 回)
日時 ① 9:30 ~ 11:30 ② 12:30 ~ 14:30 ③ 15:00 ~ 17:00
 ※曜日・時間帯、応相談(土)日(祝)休み
費用 各講座 10,000 円 (5 回分)
 ※テキスト代込
申込・問合せ 電話受付 (随時)
 陵南の森生きがい情報センター内
 河内飛鳥 UNIC 会 ☎ 072-931-1900
 携帯 090-2065-6575 (佃)
 ※つながらない時は携帯電話におかけください。

パソコンサークル ステップ

受講者募集

①パソコン初心者入門講座 10:00 ~ 12:00 9 月 26 日、10 月 3 日・10 日・17 日・24 日(木)
②個別指導(スマホ、タブレット、パソコン) 10:00 ~ 11:00、11:00 ~ 12:00 9 月 8 日・15 日・22 日(金)

会場 LIC はびきの 3 階
費用 ① 6,000 円 (テキスト代込)
 ② 1 時間 1,200 円
定員 ① 10 人
 ② (予約制) 各時間 先着 4 人
持物 ノートパソコン・スマートフォン・タブレット(レンタル可。台数制限有。要予約)

申込・問合せ 電話申込。
 パソコンサークル ステップ 山田
 携帯 090-6608-5799
 ※その他の講座内容など詳細は、お問い合わせください。

男女共生セミナー参加者募集

㊦「簡単な東洋医学講座とセルフケア

～経絡とツボでできる健康予防～

ツボの取り方、経絡の流し方など、鍼灸のノウハウを盛り込んで簡単にできるセルフケア方法をわかりやすく教えます。

日時 10月27日(金) 10:00～12:00

定員 先着15人

講師 牧野 由季氏(鍼灸師)

㊧「からだも人生も自分らしく歩きたい

～正しい姿勢を保ち続けるために～

(申込は12日(火)まで)

ちょっと姿勢を意識することで、性格や人生観が変わるかもしれません。

日時 9月23日(土) 13:00～15:00

講師 国安 澄江氏(カウンセラー)

定員 先着20人

㊦㊧ 共通

会場 市役所別館2階 研修室

対象 市内在住、在勤、在学の方

費用 500円

一時保育 2歳から就学前の幼児・

無料・先着5人 ※要予約

申込・問合せ

㊦ 9月5日(火) 9:00～

㊧ 9月12日(火) までに

電話・FAX・メールにてお申し込みください。

[FAX・メール申込の場合]

各項目をご記入ください。

①セミナー名 ②氏名 ③住所

④電話番号 ⑤年齢 ⑥一時保育の有無(子どもの氏名・年齢)

人権推進課

☎ 072-947-3606 FAX 072-958-8061

メール jinkensuishin@city.habikino.lg.jp

各コミュニティセンター教室

受講生募集(指定管理者:株式会社クリーン工房)

【申込について】

●各施設窓口で申込用紙に記入

●申込時に費用持参

●先着順、定員になりしだい締切り

※受講料は返金できません。

.....

■MOMOプラザ(以下)

問合せ ☎ 072-957-5553

フリースタイルキッズジャズダンス 受付中

[クラス①] 3歳～6歳 [クラス②] 6歳～12歳

日時 10月5日～12月21日

①16:00～②17:00～

(10月26日、11月9日・23日を除く(休))

講師 yuki氏

費用 ①3,600円/月 ②3,900円/月

韓国語教室(中級・上級) 受付中

日時 10月7日～12月16日

[中級①] 13:30～ [中級②] 15:30～

[上級] 9:30～

(10月21日、11月11日を除く(出))

費用 3,000円/月(テキスト代別)

和装教室 名古屋帯コース

日時 1回目 9月26日(火)・27日(水)

2回目 10月10日(火)・11日(水)

3回目 10月24日(火)・25日(水)

4回目 11月7日(火)・8日(水)

5回目 11月21日(火)・22日(水)

朝10:00～昼14:00～夜18:00～

※各2日目の夜の部はなし

場所 はびきの庵 円想 **定員** 各8人

費用 2,000円(5回)

申込 MOMOプラザ窓口まで

.....

■石川プラザ(以下)

問合せ ☎ 072-950-2002

歌声くらぶ 当日受付 13:30～

日時 9月19日、10月17日、11月21日

(火) 14:00～15:30

講師 喜多光三氏 **費用** 510円(1回)

やさしいヨガ教室(3期)

日時 10月5日～12月21日

14:00～15:30

(10月26日、11月9日・23日を除く(休))

講師 田中陽子氏 **費用** 4,620円

申込 9月15日(金)～受付

フラダンス教室(3期)

日時 10月10日～12月12日

(10月31日、11月28日を除く(火))

①初心者 9:30～10:30

②経験者 10:35～11:35

講師 田中千恵氏 **費用** 各4,110円

申込 9月6日(火)～受付

土曜ベーシックヨガ教室(3期)

日時 10月14日～12月23日

10:00～11:30

(11月4日、12月9日を除く(出))

講師 岸本千景氏 **費用** 4,620円

申込 10月1日(日)～受付

フリーマーケット

10月29日(日) 10:00～13:00

出店者募集 12ブース **費用** 1,540円

申込 9月24日(日) 11:00～

ベビーヨガマッサージと赤ちゃんの抱き方講座(3期)

対象 2カ月～2歳児と保護者

日時 10月11日～12月13日

①9:30～10:30 ②10:45～11:45

(11月1日・22日を除く(休))

講師 山口真奈美氏 **費用** 4,110円

申込 9月21日(水)～受付

.....

■丹治はやプラザ(以下)

問合せ ☎ 072-937-2355

リフレッシュヨガ教室(3期) 受付中

日時 10月4日～12月20日

10:00～(10月18日、11月1日・29日、

12月27日を除く(休))

講師 藤井美由紀氏 **費用** 4,620円

太極拳教室(3期)

日時 10月11日・25日、11月8日・22日、

12月13日・20日(火) 13:30～

講師 加藤紀子氏 **費用** 3,080円

申込 10月1日(日)～受付

羽曳野市地域しごと支援事業 フォークリフト運転技能講習(主催:羽曳野市)

即戦力となる知識・技能の習得と、早期就職を応援!

日時	①11月7日(火)～10日(金) ②11月14日(火)～17日(金) 8:40～18:30 (初日8:10～、最終日は講習後に試験あり) ※日程①②のどちらかの受講 ※運転免許がない方は、11月6日(月)13:30～18:30の受講必須
会場	堺自動車教習所(堺市堺区神南辺町4-124-1) ※無料駐車場あり
対象	[すべて満たす方]・市内在住の18歳以上の方・就職を目指している方・フォークリフトの技能を活かした職業を希望する方・全日程に出席できる方 ※【対象外】学生、新卒者、現在働いている方(正社員・自営業者)、就職意思のない方
定員	20人(各日程10人)
費用	無料(テキスト代含む) ※交通費等実費
申込	産業振興課、市役所別館、その他市内公共施設にあるチラシ兼申込書またはウェブサイトからダウンロードした申込書に必要事項を記入し、FAX、郵送または持参ください。 [締切] 10月6日(金)必着 ※応募者多数の場合は抽選。 [決定] 概ね45歳未満の方と福祉総務課または羽曳野市地域人権協議会から推薦を受けた方を優先。受講の可否は郵送でお知らせします。 ※過去に受講された方は、お断りする場合があります。

問合せ 〒583-8585 誉田4-1-1 産業振興課

FAX 072-950-2055 ☎ 072-958-1111 内線 2751

歌声くらぶ 当日受付 13:30～

日時 10月24日・11月28日・12月26日(火) 14:00～
講師 喜多 光三氏 費用 510円(1回)

**女性のための体操・瞑想・癒し
ヨガ教室(3期) 受付中**

日時 10月3日～12月19日
13:30～(10月24日・31日、11月28日、12月26日を除く(火))
講師 松谷 恵美氏 費用 4,620円

**市民会館主催の教室および催し
(指定管理者:株式会社みのりの里)**

■市民会館 ☎ 072-958-2311

○申込は直接、市民会館の窓口まで。
○受付時に定員を超えた場合は抽選。
※受講料は返金できません。

歌声くらぶ 当日受付 9:30～

日時 9月12日(火) 10:00～11:30
講師 喜多 光三氏
費用 510円(歌集を購入される方は1,230円)

太極拳教室(3期)

日時 10月14日・21日、11月11日・25日、12月2日・16日(出)
13:00～15:00
講師 野村 祥子氏 定員 20人
費用 3,000円(6回分)
申込 9月16日(出)10:00～

瞑想ヨーガ教室(3期)

日時 10月11日・18日・25日、11月1日・8日・15日・22日、12月6日・13日(火) 13:00～14:30
講師 松谷 恵美氏 定員 20人
費用 4,500円(9回分)
申込 9月20日(火)10:00～

パソコン教室(10月)

Windows10について学ぼう。
※詳細はお問い合わせください。
日時 10月2日・16日・23日(月)
13:30～15:30
講師 羽曳野ITサポート会 定員 10人
費用 1,300円(3回分)テキスト代込み
持物 Windows10のパソコン、筆記用具
申込 9月11日(月)10:00～

カラオケ教室 朝(後期)

日時 10月4日・18日、11月1日・15日・29日、12月13日(火)
10:00～12:00 ※最終日は発表会
講師 大田 ひろみ氏 定員 22人
費用 4,110円(6回分)
申込 9月20日(火)9:30～

カラオケ教室 昼(後期)

日時 10月2日・16日・23日、11月6日・13日・27日(月)
14:00～16:00 ※最終日は発表会
講師 一宮 京子氏 定員 22人
費用 4,110円(6回分)
申込 9月11日(月)10:00～

料理教室(3期)

日時 10月13日・27日、11月10日・24日、12月8日(金)
10:00～12:00
講師 末吉 明美氏 定員 女性24人
費用 7,700円(5回)材料費込み
申込 9月22日(金)10:00～

ー 催し ー

みなみかわち歴史ウォーク

第1回「日本三不動の一つ 瀧谷不動尊と楠木正成ゆかりの地を巡る」

歴史をテーマに、古墳、社寺、文化遺産などを訪れるウォーキングを行います。

日時 9月17日(日)雨天決行(荒天中止)
集合・受付 近鉄 滝谷不動駅 下車
春日神社 受付 9:30～10:00
参加自由(申込不要)

費用 無料(拝観料などは自己負担)
コース 近鉄 滝谷不動駅・春日神社(集合・スタート)～瀧谷不動明王寺～龍泉寺～楠岬庵観音寺～観心寺～長野公園 奥河内楠公の里～笠松稲荷～南海三日市町駅(ゴール) 徒歩約12km
特典 [参加賞] 参加者の中から抽選でプレゼント [完歩賞] シリーズ全3回を完歩した方全員に賞品をプレゼント
問合せ 華やいで大阪・南河内観光キャンペーン協議会事務局(太子町役場 まちづくり推進部にぎわいまちづくり課内)
☎ 0721-98-0300 内線 212

**南河内農とみどりのミュージアム
「大阪産めぐり」スタンプラリー**

大阪産を扱う農産物直売所や飲食店、農林関係施設などをめぐるスタンプラリーを実施。4カ所のスタンプを集めて応募された方に抽選で、大阪産農産物や施設利用券などの賞品をプレゼント。応募用紙は参加店・施設約50カ所、南河内市町村農林担当課(産業振興課)などで入手できます。

期間 9月12日(火)～11月30日(休)
問合せ 大阪府南河内農と緑の総合事務所 地域政策室
☎ 0721-25-1131 内線 210
※詳細は[大阪府 南河内農と緑]で検索。

羽曳野フォトロゲイニング 2017

ゲームを通して羽曳野の魅力を探索!
提示された地図をもとに時間内にチェックポイントを回り、得点を集めるスポーツです。合計点の高いチームがランキングされます。

日時 10月15日(日)雨天決行(※荒天中止) 8:30～16:00

会場 [スタート] 古市小学校体育館
[ゴール] コロコロふれあいパーク(駒ヶ谷駅西側広場)

定員 [3時間の部] 一般・ファミリー
[5時間の部] 一般・ファミリー
あわせて70チームまたは250人
費用 参加費[大人] 1人2,000円
[中学生以下] 1人1,000円

申込・問合せ 9月30日(出)まで。詳細は、次にお問い合わせください。
アクトレップ(株) ☎ 06-6441-6100
メール sports@actrep.com
ウェブサイト [アクトレップ] を検索
※市ウェブサイトでもご確認できます。

2017 障害者雇用フォーラム

企業の事業主・人事労務管理担当者などの皆様を対象に、障害者の雇用推進を図るためのフォーラムを開催。

■事例報告会 ～障害者雇用における仕事のつくりかた
■ポスターセッション ～きてみよう!現場の声
※要約筆記・手話通訳有

日時 10月16日(月)13:30～(受付13:00)
会場 松原市役所8階大会議室A
申込 産業振興課や市ウェブサイトから申込用紙を入手し、必要事項を記入の上、申込をしてください。(当日参加可。参加費無料。)

主催 羽曳野市、藤井寺市、松原市、南河内北障害者就業・生活支援センター
※『働く障害者の姿』パネル展10月2日(月)～6日(金)市役所1階南玄関ロビーにて展示
問合せ 産業振興課
☎ 072-958-1111 内線 2751
FAX 072-950-2055

**手をつなごう 心むすぼう
～羽曳野市こころの健康パネル展～**

「こころの病」について知ってもらうため、パネル展を実施します。

日時 10月2日(月)12:00～17:00
3日(火)～5日(水)9:00～17:00
6日(金)9:00～15:00

※『働く障害者の姿』パネル展同時開催
場所 市役所本館1階 南玄関ロビー
※10月4日(火)～6日(金)は、本館地下スペースにて、作業所で働く方々が作った物品を販売。12:00～13:30

問合せ 福祉支援課
☎ 072-958-1111 内線 1155

高齢者敬老入浴

対象 65歳以上の市民（入浴時に対象年齢以上であるかを確認）
日時 9月15日(金)、10月14日(土)
費用 100円
施設 古市温泉 ☎ 072-956-0338
問合せ 福祉支援課
 ☎ 072-947-3824 (直通)

子ども市内銭湯無料入浴デー

親子ふれ愛(ふる愛)事業

対象 保護者または近所のおじさん、おばさんと同年代の子供(小学生以下)
 ※大人1人につき、子ども1人が無料。
日程 9月2日・9日・16日・23日・30日(土)
施設 ひかり湯、古市温泉 ☎ 072-956-0338
問合せ 社会教育課
 ☎ 072-958-1111 内線 4450・4451

秋の福祉ビッグバザー

バザー物品の提供をお願いします！
 お電話いただければ、こちらから取りに行きます。(11月開催予定)
 ■大型のもの、電化製品、本は不可。
 ■食器は未使用に限ります。
主催・問合せ ふたかみ福祉会後援会(ふたかみ福祉会法人本部)
 ☎ 072-959-3221 FAX 072-957-1604

大阪府立大学療養学習支援センター健康フェア

骨密度・体組成・血圧測定、脳年齢チェック、動脈硬化度測定などを行います。
日時 10月28日(土) 12:00～14:00 (11:30受付)
会場 同大学大学院看護学研究科 療養学習支援センター
費用 無料 **対象** どなたでも
定員 制限なし。※動脈硬化度測定(当日11:30～12:00申込。多数の場合は抽選。)は10人程度まで。
申込 直接ご来場ください。
問合せ 大阪府立大学大学院看護学研究科 療養学習支援センター(江口) ☎ 072-950-2821

第24回 SC はびきのグラウンド・ゴルフ大会

日時 10月13日(金) 9:00受付 9:30開始 (予備日10月31日(火))
会場 健康ふれあいの郷グラウンド・ゴルフ場
対象 SC はびきの会員および60歳以上の市民の方で構成された4人1組のチーム
定数 先着76チーム
費用 参加費1チーム1,600円
申込 [SC はびきの会員] 校区理事へ申込。[市民の方] 9月21日(木)13:00～14:00に市役所A棟・西会議室に申込。申込時に、チーム名・住所・氏名・生年月日・電話番号・参加費が必要。
問合せ 羽曳野市老人クラブ連合会事務局(陵南の森老人福祉センター内)
 ☎ 072-952-2751

— スポーツ —

■ はびきのコロセアム 行事予定・教室参加者募集
 ※申込開始時刻の時点で定員を超えた場合は抽選。(申込:コロセアム)
 ☎ 072-937-3123

9月の主な行事

日程	アリーナ	内容
3日(日)	メイン	第72回高総体バスケットボール大会
	サブ	【卓球連盟】レイティング大会硬式
10日(日)	メイン	市総体バレーボール大会家庭婦人の部
16日(土)	メイン	市総体バスケットボール大会中学校の部
	サブ	市総体卓球の部
17日(日)	メイン	市総体バスケットボール大会中学校の部
18日(月)	メイン	市総体バスケットボール大会中学校の部
23日(土)	メイン	【バスケットボール連盟】バスケットボール大会3×3
	サブ	
24日(日)	メイン	【バドミントン連盟】第4回羽曳野市バドミントン連盟会長杯

※以下、申込に★印のあるものはコロセアムで直接申込(代理可・電話不可)、参加費持参

正しい歩き方教室

日時 10月17日(火) 14:00～15:30
会場 メインアリーナ、ランニングロード
定員 30人 **費用** 500円
講師 廣岡 敬三氏(高村病院・理学療法士)
持物 運動できる服装と上靴
申込 9月19日(火) 9:00～★

大阪エヴェッサチアダンススクール

日時 9月4日・11日・18日・25日(月)
 [クラス1] 18:15～19:15 4歳～小学3年
 [クラス2] 19:30～20:30 小学4年～中学生
会場 フリールーム3 **対象** 市外の方可
定員 各20人 **費用** 6,480円(4回)
持物 運動できる服装、上靴、飲み物、着替え
申込 受付中★

しえいぷ up Lesson

日時(各曜日全10回)
 [(月)クラス] 9月25日～12月4日
 [(火)クラス] 10月3日～12月12日
 [(水)クラス] 10月4日～12月6日
 [(木)クラス] 10月5日～12月14日
 [(金)クラス] 10月6日～12月15日 10:00～11:00(木は13:45～14:45)
会場 サブアリーナ(変更の場合あり)
定員 各クラス女性75人 **費用** 4,000円
持物 運動できる服装、上靴
申込 9月4日(月) 9:00～★

ミニバスケットボール(秋季)教室

日時 10月3日～12月5日 毎週(火)(全10回) 18:30～20:00
会場 サブアリーナ **費用** 2,000円
対象 市内在住の小学5・6年生
定員 申込日前日に問い合わせ(※)
申込 9月19日(火) 18:00～18:15★
 多数の場合18:30～抽選
 ※年間育成方針により、前回分の教室参加者を優先します。

気功教室

日時 10月4日～12月6日 毎週(火)(全10回) 13:45～14:45
会場 フリールーム3 **費用** 4,000円
対象 市内在住・在勤の方
定員 30人 **持物** 運動できる服装
申込 9月13日(火) 13:00～★

簡単エアロビクス教室

日時 10月6日～12月15日 毎週(金)(全10回) 14:00～15:00
会場 フリールーム1 **費用** 4,000円
対象 市内在住・在勤の方 **定員** 30人
申込 9月15日(金) 13:00～★

広告

マタニティビクス教室

日時 9月25日～12月4日 毎週(月)
(全10回) 11:15～12:00
会場 サブアリーナ (変更の場合あり)
対象 9月25日現在で、妊娠14週以降の正常な妊婦の方 (市外の方も可)
定員 30人 **費用** 3,000円
持物 運動のできる服装、上靴
申込 9月4日(月) 13:00～14:00 にコ
ロセアム1階会議室にて事前説明会
を開催 (欠席不可、筆記用具持参)

フットサル (後期) 教室

日時 10月7日～3月3日(土)(全10回)
日程は受付時にお知らせ。
[1部] 8:30～10:00 [2部] 10:15～11:45
会場 メインアリーナ **費用** 3,000円
対象 市内在学の小学生
定員 [1部] 女子10人・男子1～3年
生20人 [2部] 4・5・6年生各10人
申込 9月2日(土) 9:00～★

リフレッシュ体操教室

日時 10月4日～12月6日 毎週(火)
(全10回) 13:45～14:45
会場 サブアリーナ **対象** 女性の方
定員 60人 **費用** 4,000円
申込 9月6日(火) 9:00～★

ダンベル体操教室

日時 10月3日～12月12日 毎週(火)
(全10回) 13:45～14:45
会場 サブアリーナ **対象** 女性の方
定員 60人 **費用** 4,000円
申込 9月12日(火) 9:00～★

バトントワリング教室

日時 10月3日～12月5日 毎週(火)
(全10回) 18:00～19:30
会場 メインアリーナ **定員** 40人
対象 市内在住の小・中学生
費用 4,000円 (別途バトン代4,536円)
申込 9月19日(火) 17:30～★

フラダンス教室

日時 10月2日・16日・30日、11月
6日・13日・20日・27日・12月11
日(月) 10:00～11:00
会場 フリールーム2 **定員** 30人
費用 4,100円 (保険料含む)
持物 運動できる服装、上靴
申込 9月4日(月) 9:30～★

シニアテニス体験講習会 (無料)

主催 羽曳野市テニス連盟
日時 10月の毎週(火) 13:00～15:00
会場 羽曳が丘西北公園テニスコート

対象 初心者のシニアの方 (女性は年齢不問)
持物 テニスシューズ、運動できる服装、
ラケット ※貸出あり
申込・問合せ 9月20日(火) 9:00～17:00
(五反) ☎ 072-958-1749
携 090-7496-6813
(増田) ☎ 072-926-9455
携 090-2706-9865

女性テニス教室

主催 羽曳野市体育協会テニス連盟
日時 9月8日(金)～ 毎週(金) 全10回
9:30～11:00
会場 羽曳が丘西北テニスコート
対象 一般女性 (初心・初級者)
定員 20人 **費用** 9,000円
申込・会場 9月1日(金) 10:00 羽曳が丘
西北テニスコート (会費持参)
問合せ 下浦 ☎ 072-957-1550

羽曳野市ソフトテニス連盟会長杯大会

日時 10月1日(日) 7:00～17:00
(予備日8日(日)) ※7:00から練習可。
会場 市民体育館テニスコート (西浦)
対象 市内在住・在勤・在クラブの高校
生以上または、連盟が認めた方
部門 男子・女子1部 (高校生以上)
男子・女子2部 (40歳以上)
男子・女子3部 (55歳以上)
費用 1チーム2,000円 (高校生1,500円)
申込 9月15日(金)までに電話・FAXで。
(猪砂) ☎ 072-956-4788
FAX 072-926-6996
携 090-3821-7547
(渡辺) 携 080-5779-3089

秋期バドミントン教室

主催 市体育協会バドミントン連盟
日時 9月11日～12月11日までの
月曜日 全10回 9:00～12:00
会場 市民体育館 (西浦)
対象 市内在住・在勤の一般女性
(家庭婦人・初心者・初級者)
費用 10回6,000円 (保険料含む)
その他 レンタルラケットあり
申込 9月7日(木) 9:30～10:00
市民体育館ロビー (参加費・印鑑持参)
問合せ 藤本 携 090-4298-6760

ヨガ教室

日時 10月16日～12月18日
18:30～20:00 (全10回毎週(月))
対象 20歳以上の男女 (市外の方も参加可)
定員 20人
費用 5,140円 (スポーツ保険料含む)
会場・申込・問合せ 9月25日(月)
10:00より先着順にて受け付け。
市民体育館 (西浦) ☎ 072-958-2340

親子スポーツ教室 (雫みのりの里)

日時 9月6日～11月8日 毎週(火)
[A] 9:30～10:10 [B] 10:15～10:55
[C] 11:00～12:00

対象 [A・B] 平成26年4月2日～平成
27年4月1日生まれで平成29年4月1
日現在で2歳以上の子どもとその保護者
[C] 平成25年4月2日～平成26年
4月1日生まれで平成29年4月1日現
在で3歳以上の子どもとその保護者

定員 [A] 15組30人 [B] 20組40人
[C] 25組50人
費用 [A・B] 4,110円 [C] 5,140円
※各クラス スポーツ保険含
申込・問合せ 市民体育館 (西浦) にて
受付中。定員になりしだい締切ります。
※参加費持参 (電話不可・代理可)
※妊娠中の方は参加できません。
☎ 072-958-2340

フリーマーケット出店者募集

家庭で不用となった家具や衣類、地
元野菜の販売が対象。(飲食販売不可)
日時 10月15日(日) 10:00～13:30
対象 地域住民 **定数** 15ブース
費用 1ブース1,540円
会場・申込・問合せ
出店場所を選ぶ順番は受付順です。
市民体育館 (西浦) ☎ 072-958-2340

正しい歩き方教室

日時 10月10日(火) 15:00～17:00
対象 どなたでも参加可 **定員** 20人
費用 500円 (スポーツ保険料含む)
会場・申込・問合せ 9月1日(金)
10:00～先着順にて受け付け。
市民体育館 (西浦) ☎ 072-958-2340

**駒ヶ谷テニスコート SSK テニス
スクール (☎ 072-957-5963)**

■秋の入会キャンペーン
期間 9月1日(金)～11月30日(木)期間中
のご入会でレッスン料1カ月分無料。
《キッズ・ジュニアクラス》
[キッズ2] 4歳～幼稚園年長
[キッズ1] 小学1年生～8歳
[ジュニア] 9歳～小学6年生
《一般成人クラス》(中学生以上)
初心/初級/初中級/中級
※詳細はウェブサイトを検索。または、
お問い合わせください。

**■球出しプログラム
“メキメキ球出しタイム”**

80分間さまざまな球出しを行う球出
しプログラムです。
費用 40分300円/80分500円
対象 中学生以上のテニス経験者
※詳細はウェブサイトを検索。

9月の相談日程 お気軽にご相談ください(すべて無料です)

相談	日時	会場	予約・その他
法律相談	5日・12日・19日・26日 10月3日(火) 13:00～17:00	市役所 1階 市民相談室	随時予約を受け付けています。☎ 072-957-4000 1日あたり定員 8人。相談時間 30分。 ※対象者は、市内在住・在勤・在学の方に限ります。 ※相談回数は1人、1年度1回でお願いします。 ※陵南の森総合センターは、素足厳禁です。 靴下を履いてお越ください。
	7日・21日・10月5日(木) 13:00～17:00	陵南の森総合センター	国の仕事に関する要望・苦情・意見や相談について。 予約不要。直接お越ください。 ※素足厳禁です。靴下を履いてお越ください。
行政相談	13日(水) 13:00～15:00	陵南の森総合センター	予約不要。直接お越ください。
人権相談	15日(金) 14:00～16:00	陵南の森総合センター	予約不要。直接お越ください。
女性相談	6日・27日・10月4日(木) 13:30～16:30	市役所 1階 市民相談室 (電話・面接)	夫婦、家族などの人間関係や夫、恋人からの暴力など女性をとりまく悩み全般。※予約は随時受け付けます。 ☎ 072-958-1111 内線 1055
	8日(金) 13:30～16:30		
消費生活相談	毎週(月)水(木)金 [祝は除く] 10:00～16:00 ※受付 15:30 まで	市役所 2階 消費生活相談室	☎ 072-947-3715
障害者生活相談	毎日 [土(日)祝年末年始は除く] 9:00～17:30	支援センターはる	身体・知的障がい者の方のご相談、障がい者の就業に関するご相談。 ☎ 072-957-1607 FAX 072-957-1604
	毎日 [土(日)祝年末年始は除く] 8:45～17:00	地域支援センターばんびーの	18歳未満の障がい児の方のご相談。 ☎ 072-950-1530 FAX 072-950-1531
	毎日 [土(日)祝年末年始は除く] 9:00～17:30	支援センターフレンドハウス	精神障がい者の方のご相談。 ☎ 072-953-0519 FAX 072-953-0567
障害者雇用相談	毎日 [土(日)祝年末年始は除く] 9:00～16:00	相談支援センターホープ	精神障がい者の方のご相談。 ☎ 072-957-2175 FAX 072-957-2176
	21日(木) 13:00～17:00	市役所別館 1階 相談室	福祉支援課に予約。 ☎ 072-958-1111 内線 1150 FAX 072-957-1238
育児相談	毎日 [土(日)祝は除く] 9:00～17:00	保健センター	☎ 072-956-1000
教育相談	毎日 [土(日)祝は除く] 10:00～16:00	教育研究所 (LIC はびきの内)	☎ 072-958-7867
家庭児童相談	毎日 [土(日)祝は除く] 9:00～17:00	市役所 1階 こども課	こども課に予約。☎ 072-947-3837 (直通)
ひとり親家庭相談	毎週火・金曜日 9:15～17:00	市役所 1階 こども課	こども課に予約。☎ 072-947-3836 (直通)
保育士による育児相談	毎日 [土(日)祝は除く] 9:00～17:00	子育て支援センターふるいち 子育て支援センターむかひの	予約不要、直接お越ください。電話でも相談可。 [ふるいち] ☎ 072-958-3308 [むかひの] 携帯 090-8880-0058
総合相談	毎日 [土(日)祝は除く] 9:00～17:00	人権文化センター	人権・進路・就労・生活に係る相談。予約不要、電話または直接お越ください。 地域人権協議会 ☎ 072-937-0860
就労をめざす若者のための無料相談会	毎月第1金曜日 14:00～17:00	市役所別館 1階 相談室	南河内若者サポートステーション ☎ 0721-26-9441
	毎月第3金曜日 14:00～17:00	市民会館 3階 第6会議室	
心配ごと相談	東部地域 7日・21日(木) 14:00～16:00	市役所別館 2階 ボランティアセンター	予約不要、直接お越ください。 民生委員が、あらゆるご相談に応じます。
	西部地域 14日・28日(木) 14:00～16:00	社会福祉協議会西部事務所	社会福祉協議会 ☎ 072-958-2315
ボランティア相談	毎日 [土(日)祝は除く] 9:00～17:30	市役所別館 1階 ⑦番窓口 (社会福祉協議会事務所)	予約不要、直接お越ください。電話でも相談可能。 ☎ 072-958-2315
総合福祉相談	毎日 [土(日)祝は除く] 9:00～17:30	市役所別館 1階 ⑦番窓口 (社会福祉協議会事務所)	予約不要、直接お越ください。電話でも相談可能。 ☎ 072-958-2315
介護相談	毎日 [土(日)祝は除く] 9:00～17:30	市役所別館 1階 ⑦番窓口 (社会福祉協議会事務所)	予約不要、直接お越ください。電話でも相談可能。 ☎ 072-958-2315
学習相談	毎日 [祝は除く] 9:00～17:00	LIC はびきの 1階 市民大学	☎ 072-950-5503 FAX 072-950-5650 市民大学ウェブサイトでも受付。
農業相談	19日(火) 13:00～16:00	市役所 2階 農業委員会事務局	前日までに予約。先着 3人。 ☎ 958-1111 農業委員会事務局まで
地域就労相談	毎日 [土(日)祝は除く] 9:00～17:00	地域就労支援センター (人権文化センター内および 産業振興課内)	電話または直接お越ください。☎ 072-937-0860 (就職斡旋は行っておりません。)
青少年相談コーナー (16～おおむね 25歳)	毎日 [土(日)祝は除く] 9:00～17:45	大阪府富田林子ども家庭センターでは、中学卒業後の青少年が抱える悩み(対人問題、ひきこもりなど)を専門の担当者がお受けします。☎ 0721-25-1172	
青少年本人専用相談	毎日 [土(日)祝は除く] 16:00～22:00	青少年本人からの相談を専門の担当者がお受けします。 ☎ 06-6946-0003 メール: ssl@yso.or.jp	

広告

－ 市民のページ －

ご寄付をいただきました

故人 塩田 奈々子様のご遺志により、市に対し1,000万円のご寄付をいただきました。『子どもたちの健やかな育ちと勉学に励める環境づくりのために』とのお気持ちを受け、教育振興基金およびダルビッシュ有子ども福祉基金へ積立てさせていただきます。

小児鍼・擦過鍼無料体験会

日時 9月21日(休) 13:30～15:00
会場 保健センター2階 予防接種ホール
申込 当日会場にて
問合せ はびきの鍼灸マッサージ師協会
左川 ☎ 072-958-5764

家庭園芸セミナー(要申込)

球根栽培を極める
日時 9月29日(金) 13:30～15:00
受付13:00
会場 府立環境農林水産総合研究所
南棟3階大会議室(尺度442)
定員 100人 費用 無料
申込・問合せ 9月26日(火)まで
環境農林水産総合研究所企画グループ
☎ 072-979-7070 FAX 072-956-9691

誉田八幡宮 秋祭大祭行事

9月14日(休) 宵宮
9月15日(金) 例祭執行 10:00
神楽奉納 19:00まで
拝復席 15:00まで
渡御 20:00(応神天皇陵へ)
9月16日(土)・17日(日)
地車曳行(夜店出店)
問合せ 誉田八幡宮 ☎ 072-956-0635

横田めぐみさんのことを語ろう 拉致被害者救出 府民の集い

横田 拓也 氏(横田めぐみさんの弟)による講演など。
日時 10月9日(木) 13:30(12:30開場)
場所 大阪国民会館ホール
費用 入場無料
定員 先着300人(事前申込必要)
申込・問合せ 大阪ブルーリボンの会
☎ 06-6121-2306

第22回羽美協展(公募) 一般出展者募集

(洋画) 油彩、水彩、ガッシュ
出展作品 上限30号まで
申込 10月2日(月)まで
日程 11月2日(休)～6日(月)
会場 LIC はびきの アトリウム
問合せ 秋月 携帯090-6751-3440

はびきのおもちゃ病院

日時 9月10日(日) 9:00～12:00
場所 市役所別館 2階
※部品交換が必要な場合は実費負担になります。
問合せ 羽曳野市社会福祉協議会
☎ 072-958-2315

まま yoga class

産後の体の調整にもオススメ!お子さまと一緒に参加OKです。
日時 毎週(月) 10:50～11:50
場所 LIC はびきの2階 和室
費用 800円
問合せ ハネヨガ Yoko
haneyoga@gmail.com
携帯090-5464-9053

BCP 普及啓発セミナー

南海トラフ巨大地震の脅威と対策
～その時、企業と家族とどうするか～
日時 9月27日(木) 15:30～17:00
会場 河内長野市立市民交流センター
3階 大会議室
定員 先着60人 費用 無料
申込 事業所名、所在地、参加者名、電話番号を記入の上、FAXにて申込。
問合せ 羽曳野市商工会
☎ 072-958-2331 FAX 072-956-1950

風流韻事

市民のみなさんの趣味の欄です

【俳句・川柳】

露天風呂落ち葉も虫もお友達
三崎伴子

ほっとけば出来る躰も子沢山
森藤芳幸

暑い日に唸る喉越し 一気飲み
磯本洋一

被災地の乱れぬ列に和の誇り
宇都宮ちづる

【短歌】

なつかしき路地を通れば風鈴の
音色にすぎし 日々よみがえる
森下恵美子

海ゆかば又夏が来て戦いの
老いてその歌しみじみ歌う
内本勝枝

クラス会 いろいろを言わぬまま
会の終りて傘さしたまま
村上けい子

白玉の今宵の酒に酔い知れず
我身の心広く感じる
久木田準一

俳句・川柳などジャンルは問いません。なお、初めての方やしばらく掲載していない方を優先していますので、ご了承ください。また、投稿の作品・氏名には、必ずふりがなを添えてください。(あて先) 〒583-8585 羽曳野市役所 秘書課広報担当

広告

■囲碁・将棋のできるボランティア募集

市内の高齢者施設で、囲碁や将棋をしていただくボランティアを募集します。

問合せ 羽曳野市社会福祉協議会まで

■ボランティアグループ 野菊

メンバー募集

市内の施設で衣類の修繕、製作・補修をしています。ミシンが使える方大募集。

日時 毎月第3(火) 10:00～15:00

※昼食は施設で用意します。

問合せ 羽曳野市社会福祉協議会まで

■保育士募集

あおぞら保育園 古市 2-2-27 ☎ 072-950-1105
ベビーハウス社協 高鷲 9-2-17 ☎ 072-930-0240

■愛の献血にご協力を

400ml 限定の献血です。複数回献血へのご協力をお願いします。特に若年層の献血者が激減しています。

【健康まつり：はびきのコロセラム】

日時 10月15日(日) 10:00～15:00
(羽曳野ライオンズクラブ共催)

※献血カードをお持ちの方は、【献血方法別の次回献血可能日】をご確認ください。

※本人確認のため、受付時に身分証明書(免許証・保険証等)の提示をお願いします。

■ベビっこひろば 9月はお休みです

ベビーハウス社協 ☎ 072-930-0240

■善意のご寄付ありがとうございます

羽曳野市商工会チャリティーゴルフコンペ実行委員会	¥85,300
羽曳野チャリソフの会	¥37,000
新極真会南大阪支部	¥30,000
羽曳野市環境衛生事業協同組合	¥30,000
荒牧成二	¥20,000
浅田照次	¥20,000
浅田悦弘	¥10,000
ピオラの集い	¥2,000
四葉のクローバー涌元順子	¥2,000
匿名	¥10,000
匿名	¥2,000

(平成 29 年 7 月 敬称略)

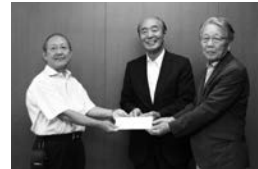

羽曳野市商工会チャリティーゴルフコンペ実行委員会の皆様より、85,300円のご寄付を頂きました。

■シルバー会員募集中 社会や自らのために、あなたの豊かな知識・経験を活かしてみませんか。

入会資格 ・市内在住の60歳以上の健康で働く意欲のある方・事業趣旨に賛同していただける方

入会方法 入会説明会の参加(必須)後、申込書類を期日までに提出してください。その際、年会費として2,000円が必要です。理事長の承認後、会員登録が完了します。

入会説明会(月1回実施) 事業説明など [日時] 9月12日(火)13:30～、10月17日(火)13:30～ [場所] 市役所別館2階 ※陵南の森総合センターでも入会説明会を実施します。 [日時] 10月24日(火)13:30～ [場所] 陵南の森公民館 研修室1

シルバー人材センターの会員の仕事とは

- 除草、植木の剪定・消毒 ●ホームヘルパーなどの有資格者の軽易な仕事 ●屋内・屋外の清掃 ●軽易な大工・左官・塗装
- 施設などの送迎運転 ●チラシ投函 ●空家・空地管理、農園管理、駐車場管理 など ●その他、会員の希望による仕事を登録できます。

会員とシルバー人材センターと発注者との関係は

- ・一般家庭、事業所(店舗、会社など)などからシルバー人材センターが仕事の依頼を受け、会員にその仕事を提供します。
- ・仕事の完成後、発注者の方からシルバー人材センターが料金をいただき、その中から会員へ配分金(報酬)をお支払いします。
- ・契約、料金(契約金)の請求および受領はシルバー人材センターが行い、会員は仕事の完成に専念していただけます。

■シルバー人材センターへの仕事依頼(☎ 072-959-0555)

公共的、公益的な団体です。安心して仕事をお任せください。見積無料!お気軽にご依頼ください。

心当たりのない請求に注意!!

■ハガキなどによる架空・不当請求

- ・名簿などを基に不特定多数に送りつけるものです。「アダルトサイトの利用料金が滞納している」などという名目で請求できます。これも人を不安にさせてお金を振り込ませる手口です。→
- ・自宅へ取り立てに行く、会社に連絡するなどと言って不安をおおります。「最終通告」「支払督促状」など一方的に送りつけたりします。

■メールによる架空・不当請求

- ・不特定多数にメールを送信してくるものです。メールに記載されているURLにアクセスするとアドレスが相手に確認されてしまい、執拗な請求メールが届くようになります。→
- ・ハガキなどとは異なり、何度も請求が届くので心理的な不安が大きく、振り込んでしまうケースが多いので気を付けましょう。

◎対応ポイント!

- ・他人の債権を回収できるのは、弁護士と法務省の許可を受けた株式会社だけです。また、許可を受けた株式会社が回収できる債権は、アダルトサイトなどの通信料金は回収できません。
- ・「支払い督促」が届いたら、本当の裁判所からの通知かどうか確かめましょう。書面の電話番号に電話せず、本当の裁判所の連絡先を調べ、通知が出されたか確認しましょう。

◎対応ポイント!

- ・メールアドレスで、住所や氏名を知られることはありません。
- ・「大至急ご連絡ください」とあっても、絶対に連絡してはいけません。着信履歴から相手に電話番号が知られてしまいます。

安全運転講習会開催

秋の交通安全運動が9月21日(日)～30日(出)までの10日間実施されます。この運動に伴い、羽曳野市で交通安全講習会が開催されます。ご家族揃ってご参加ください。日時・会場の詳細は、広報はびきの9月号26ページに掲載しております。

世界文化遺産登録へ

百舌鳥・古市古墳群 国内推薦候補に選出



7月31日、文化審議会(文化庁)は世界文化遺産登録の国内推薦候補に「百舌鳥・古市古墳群」を選出しました。順当に行けば市制60周年を迎える2019年に世界文化遺産に登録されます。

世界文化遺産を大阪に
百舌鳥・古市古墳群



▲古市古墳群最大を誇る応神天皇陵古墳
…築造は5世紀前半。古墳に使われた土の量、約143万㎡は国内最大級。

●同日、峯ヶ塚古墳の北側に特設会場を設け、市民や関係者約100人が文化庁からの吉報を待ちました。(写真左)
●世界文化遺産登録へのメッセージが書かれた前方後円墳型のボード。(写真右)



青春★古墳ファンタジー
▼中学生が企画・出演のPV

FACEBOOK
▼「もずふる」



問合せ 世界文化遺産推進室
☎072-958-1111 内線 4400～4403

大阪880万人訓練

Osaka 8.8million drill

平成29年
9月5日(火)
11:00 開始

11:00 地震発生!!(想定)
→館内放送や屋外スピーカーなどでお知らせ

11:03 大津波警報発表
→訓練用のエリアメール、緊急速報メールが届きます。
※緊急地震速報のブザー音ではありません。

11:15 羽曳野市からの訓練情報

マナーモードでも着信音が鳴ります。映画館などでは電源をOFFにしてください。

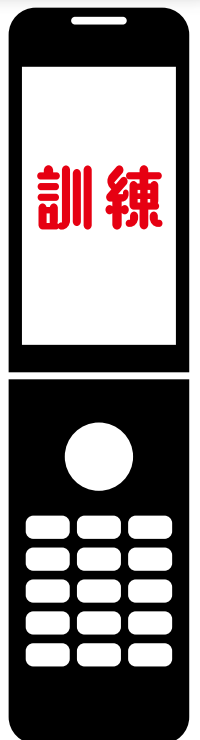

詳しくはウェブサイトをご覧ください

大阪 880 万人訓練



【主催】大阪880万人訓練実行委員会

【問合せ】大阪府 ☎06-6941-0351 (代表)

☎06-6910-8001 (府民お問合せセンター)

※訓練当日(9月5日)は電話がつながりにくくなる場合があります。