

2018(平成30)年

NO.678

4月号

広報「はびきの」



世界文化遺産を人間に  
・百舌鳥・古市古墳群

平成31年1月15日、  
羽曳野市は市制施行60周年を迎えます







HABIKINO

広報

4

2018  
APRIL

No.678

2018年4月1日発行

発行 羽曳野市 市長公室 秘書課  
〒583-8585 羽曳野市菅田4-1-1  
072-958-1111 (代表)

URL <https://www.city.habikino.lg.jp/>E-mail [mailbox@city.habikino.lg.jp](mailto:mailbox@city.habikino.lg.jp)

## ●今月の表紙

市役所本庁舎の桜。

春の風物詩をお楽しみください。

## 目の不自由な方・活字読書が困難な方

●音声版「声の広報」は、市ウェブサイト  
からダウンロードできます。

## ー も く じ ー

- 2 平成30年度施政方針
- 4 後期高齢者医療制度に関するお知らせ
- 5 study-O・はびスポ/60周年事業
- 6 狂犬病予防注射/下水道事業
- 7 国民年金/かかりつけ健康メール/東洋医療
- 8 図書館だより ほか
- 9 サラダボール
- 10 はびきのふれあい学のすすめ ほか
- 12 市民大学 ほか
- 14 きらきらシニア ほか
- 15 消費生活Q&A ほか
- 16 すくすく子育て支援
- 18 健康ふぁみりー
- 20 街かどから/こんにちはあかちゃん
- 22 国民健康保険制度の変更
- 24 第7期介護保険事業計画 ほか
- 25 LIC\*NEWS
- 26 制度/お知らせ/募集など
- 35 相談窓口
- 36 市民のページ/風流韻事
- 37 社会福祉協議会/  
シルバー人材センター/はびきの警察
- 38 第43回市民フェスティバル



羽曳野市

市章は「羽」の文字を抽象的に図案化し、シンブルに表現した  
もの。鳥のはばたきのような市の雄飛と発展性を示しています。

面積…26.45km<sup>2</sup>

人口…112,561人(前月比 ▲88)

男… 53,625人

女… 58,936人

世帯… 49,751

(平成30年2月28日現在)

# 平成30年度 施政方針

平成31年1月、本市は市制施行  
60周年を迎えます。

ふるさとの発展のためにご尽力いた  
だいた先人の期待に応え、この羽曳野を  
受け継ぎ、未来へと新たな物語を紡いで  
まいります。

「魅力」「安心」「未来」があいまって  
「幸せむすぶ」好循環をもたらし、人が  
集い、賑わい、交流する、活気あふれる  
まちへとつながる、恵みひろげる持続的  
な発展をより確かなものにしていきたいと  
考えています。



羽曳野市長 北川 嗣雄

ひと、自然、歴史文化を育み 笑顔輝く はびきの  
～ みんなでつくる だれもが住みたいまち～



## 「快適でうるおいのある 住みよいまち」

- ◆市営向野住宅の集約建替に向けた基本計画の策定
- ◆空家バンクの創設
- ◆都市計画道路恵我之荘駅前南側線及び駅前南側広場の整備推進



▲市営向野住宅

## 「地域がつながり 安全で心安らぐまち」

- ◆防災行政無線のデジタル化の推進
- ◆総合防災訓練「みんなで防災大作戦」の実施



▲はびきのウェルネス教室

## 「ともに支え合い 健やかに暮らせるまち」

- ◆「第2期健康はびきの21計画及び食育推進計画」後期計画の策定
- ◆市民プールの整備及び管理棟の一部にはびきのウェルネス事業の新たな教室を整備
- ◆(仮称)手話言語条例の制定

## 「未来に羽ばたく 子ども・若者を育むまち」

- ◆幼稚園児3歳児保育の開始及び義務教育学校「はびきの埴生学園」開校
- ◆こども未来館たかわし及び公立幼稚園において英会話教室を実施
- ◆2ヶ所目となる認定こども園の整備に向けた実施設計に着手
- ◆英語教育指導専門員の配置及び全教員を対象とした英語専門研修の実施(小学校)
- ◆給食センターの新築移転に向けた基本計画の策定



▲こども未来館たかわし

## 「魅力発見 賑わいと創造にあふれるまち」

- ◆市制施行60周年記念事業の実施
- ◆ぶどうやワインを活かした地域の活性化に向けた実施計画の策定
- ◆浅野家住宅(旧オキナ酒造)の取得と改修に向けた実施設計及び運営の実施主体となる羽曳野版DMOの設立に向けた調査を実施

【DMO】「Destination Management / Marketing Organization」の略称。  
観光地域づくりの舵取り役を担う法人のこと。



▲市制施行60周年記念  
シンボルロゴ

## 「歴史・文化が息づき 心身ともに躍動するまち」

- ◆百舌鳥・古市古墳群の世界文化遺産登録に向けた環境整備
- ◆国指定史跡峯ヶ塚古墳の修復工事の実施

## 「市民とともに築く 自立したまち」

- ◆証明写真撮影機の設置及び収入印紙の販売の開始
- ◆新たな行財政改革大綱の策定



▲峯ヶ塚古墳



# 後期高齢者医療制度に関するお知らせ

平成30年度から  
保険料率が変わります

$$\begin{array}{l} \text{保険料年額} \\ (\text{限度額 62 万円}) \end{array} = \begin{array}{l} \text{被保険者均等割額} \\ \text{被保険者 1 人あたり} \end{array} + \begin{array}{l} \text{所得割額} \\ \text{賦課のもととなる所得金額}^{(*)} \end{array} \times \text{所得割率 9.90\%}$$

51,491 円

(※) 前年の総所得金額および山林所得金額ならびに他の所得と区分して計算される所得の金額(分離課税として申告された株式の譲渡所得や配当所得・土地等の譲渡所得など)の合計額から基礎控除額 33 万円を控除した額です。(雑損失の繰越控除分は控除されません)

## ●保険料の軽減について

(1) 世帯の所得水準に応じて保険料の被保険者均等割額(51,491 円)が軽減されます。

所得の判定区分	軽減割合	軽減後の被保険者均等割額(年額)
①下欄②に属する被保険者であり、かつ、当該世帯の被保険者全員の各所得が 0 円であるとき (ただし、公的年金等控除額は 80 万円として計算する)	9 割	5,149 円
②世帯(同一世帯内の被保険者と世帯主)の総所得金額等が、基礎控除額(33 万円)を超えないとき	8.5 割	7,723 円
③世帯(同一世帯内の被保険者と世帯主)の総所得金額等が【基礎控除額(33 万円) + 27 万 5 千円 × 被保険者の数】を超えないとき	5 割	25,745 円
④世帯(同一世帯内の被保険者と世帯主)の総所得金額等が【基礎控除額(33 万円) + 50 万円 × 被保険者の数】を超えないとき	2 割	41,192 円

※基礎控除額等の数値については、今後の税法改正等によって変動することがあります。

※軽減に該当するかどうかを判断するときの総所得金額等には、専従者控除、譲渡所得の特別控除に係る部分の税法上の規定は適用されません。

※当分の間、年金収入につき公的年金等控除を受けた 65 歳以上の方については、公的年金等に係る所得金額から 15 万円を控除して軽減判定します。

※世帯主が被保険者でない場合でも、その世帯主の所得が軽減判定の対象となります。

※平成 29 年度と比較して平成 30 年度は、5 割および 2 割の軽減対象が拡大されています。

(2) 後期高齢者医療制度に加入する日の前日において、会社の健康保険や共済組合、船員保険の被扶養者であった方については、当面、所得割額は課されず、平成 30 年度は均等割額の 5 割が軽減され、平成 31 年度以降は資格取得後 2 年を経過する月までの間に限り、均等割額の 5 割が軽減されます。

なお、均等割額の 9 割軽減または 8.5 割軽減に該当する方については、それぞれの軽減割合が適用されます。

※国民健康保険・国民健康保険組合に加入されていた方は対象となりません。

お問い合わせは  
5 ページ下段に記載 ↓↓↓

## [ 後期高齢者医療 ] 各種健診の実施、人間ドック費用の助成について

後期高齢者医療歯科健康診査 ～平成 30 年 4 月から歯科健診を実施します～

大阪府後期高齢者医療広域連合では、口腔機能の低下や肺炎などを予防するため、歯科健診を実施します。

4 月下旬に「歯科医院リスト」をお送りします。(年度途中に新たに 75 歳になる方には、誕生月の翌月当初にお送りします。) 広域連合が指定する歯科医院において、年度中(4 月 1 日から翌年 3 月 31 日まで)に 1 回、無料で受診できます。

受診の際は、事前に歯科医院へお問い合わせのうえ、被保険者証を忘れずにお持ちください。

◆以下に該当する方は、歯科健診の対象外となります。

○介護予防事業における口腔ケア等の歯科保健事業の対象となる方

○他、健康診査の対象外となる方

### ●実施歯科医療機関<羽曳野市> ☎072(市外局番)

健康診査、人間ドックは 5 ページ下段に記載 →

医療機関名	電話番号	医療機関名	電話番号	医療機関名	電話番号
青木歯科	955-1003	渋谷歯科医院	958-7718	フジモリ歯科医院	927-1518
荒木歯科医院	958-1181	すぎわけ歯科	958-8258	ふなき歯科	950-0118
上野山歯科医院	958-8288	タケダ歯科	938-6480	牧浦歯科医院	939-1456
大山歯科医院	938-9321	橘歯科医院	958-2262	松田歯科医院	958-5211
おくの歯科医院	950-1182	たにぐち歯科医院	958-1873	まつだ歯科クリニック	0120-085-118
音野歯科医院	952-8241	塚本歯科医院	955-8111	的場歯科	952-1414
覚道歯科医院	938-3307	角田歯科医院	958-3182	宮脇ヤスコ歯科クリニック	952-8249
加藤歯科	955-0264	西谷歯科クリニック	978-8686	百溪歯科医院	956-0040
神谷歯科医院	956-1680	埜田歯科	958-3741	山岡歯科医院	958-6996
北山歯科クリニック	950-2700	のだ歯科医院	952-6480	山口歯科医院	936-3131
木下歯科医院	955-3317	はびきヶ丘デンタルクリニック	950-0338	山本歯科	955-2285
齋藤歯科医院	958-0612	はら歯科医院	959-0418	吉田歯科クリニック	956-8862
さとう歯科医院	952-0002	東浦歯科クリニック	955-4800	和島歯科医院	930-5454
芝池歯科医院	955-8815	比奈本歯科	957-3088		

受診は大阪府内指定医療機関で可能です。



## はびきの中学生study-0

土日に無料で参加できる学習の場を提供します。予習、復習、テスト勉強など目的に合わせて個別にとことん指導します！

＜対象＞ 市内在住または在学の中学1～3年生で、保護者の同意が得られる方

＜場所＞

(東教室／全36回予定) 市役所内 会議室  
(西教室／全30回予定)

- ・社会福祉協議会 西部事務所1階
- ・羽曳野市支所 (あいあいハウス)

※詳細は下記「申込方法」をご確認ください。

**5月12日(土)  
開講!**



## はびスポ 小・中学生スポーツクラブ

初心者から参加できる無料のスポーツ教室を開催！種目は女子サッカーと男女硬式テニスです。

**5月12日(土)  
開幕!**

＜対象＞ 市内在住または在学の小・中学生  
(学年は以下のとおり)

【女子サッカー】 小学1年生～中学3年生

【男女硬式テニス】 小学4年生～中学3年生

＜場所＞ はびきの埴生学園グラウンド  
茶山テニスコート

＜時間＞ 月3回程度実施 (主に土曜日)

【女子サッカー】 9:30～11:30

【男女硬式テニス】 (1部) 13:00～14:30  
(2部) 15:00～16:30

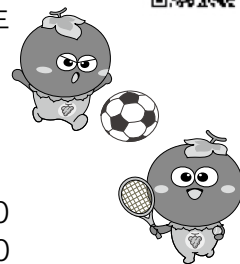

### 申込方法

### study-0

### はびスポ

①4月中旬に市内小・中学校で申込書及び募集要項を配布します。【郵送先・持参先】

※申込書は市ウェブサイトからもダウンロード可能

〒583-8585 羽曳野市役所 政策推進課

②申込書に必要事項を記入し、郵送またはご持参ください。

特命プロジェクトチーム

詳しくは、市ウェブサイトまたはお問い合わせください。

【問合せ】 ☎ 072-958-1111 内線 3530



HABIKINO  
市制施行  
60周年  
記念事業

## NHKラジオ番組 「民謡をたずねて」

**公開録音が行われます!**



◆NHKのラジオ番組「民謡をたずねて」  
(毎週(出)昼12:30放送)の公開録音が  
6月29日(金)、LIC はびきの「ホールM」で行われます。

◆日本を代表する民謡歌手が、地元をはじめ全国各地の民謡の魅力をたっぷりご紹介する番組です。

◆詳細(開演時間、申込方法など)は決まり次第、ウェブサイト(NHK 大阪放送局、羽曳野市)や広報5月号でお知らせしますので、ご確認ください。

＜問合せ＞ 政策推進課 ☎ 072-958-1111 内線 3514

## 市制施行 60 周年記念 ピンバッジを販売します!

シンボルロゴマークを使用したピンバッジを販売します。みんなでこのピンバッジをつけて、市制施行60周年をPRし、盛り上げていきましょう!詳しくは、市ウェブサイトまたは担当まで。



【価 格】 1個 100円

【販売場所】 ・政策推進課  
(市役所本館3階)  
・支所

▲ピンバッジ実物大  
(色はウェブサイト  
などでご確認ください。)

● 政策推進課  
☎ 072-958-1111 内線 3511・3530  
● メール the60th@city.habikino.lg.jp



### 【後期高齢者医療】健康診査

4月下旬に「健康診査受診券」を「受診券在中」の記載のある封筒で送付します。(年度途中で新たに75歳になる方には、誕生月の翌月当初に順次送付)

受診券が届いたら、広域連合が指定する医療機関等で、受診券に記載の有効期限内に無料(年度中に1回)で受診できます。受診の際は、事前に医療機関等へ問い合わせ、受診券と被保険者証を忘れずにお持ちください。

◆以下に該当する方は、対象外です。

- ①病院または診療所に6カ月以上継続して入院中の方
  - ②特別養護老人ホーム、介護老人保健施設、養護老人ホーム、障害者支援施設などの施設に入所または入居している方
- ※退院・退所したなど事情変更があった場合は、受診券を発行いたしますので、お問い合わせください。

・大阪府後期高齢者医療広域連合

【保険料など】 ☎ 06-4790-2028 (資格管理課)

【健康診査・人間ドック】 ☎ 06-4790-2031 (給付課)

・羽曳野市役所

【保険料など】 ☎ 072-958-1111 内線 1741・1744

【健康診査・人間ドック】 ☎ 072-958-1111 内線 1761・1763

### 【後期高齢者医療】人間ドックの費用助成

費用の助成を受ける際は、市区町村の担当窓口に必要な書類を持参し、申請してください。なお、年度中(4月1日から翌年3月31日まで)1回の受診に対し、26,000円を上限として費用の一部を助成します。

【申請に必要なもの】

- ①人間ドックの領収書
- ②検査項目が確認できるもの(検査結果通知書の写しなど)
- ③被保険者証
- ④口座情報がわかるもの
- ⑤印鑑

※人間ドックを受診後、申請するまでの間、領収書などを大切に保管してください。



# 狂犬病予防注射と飼い犬の登録

●問合せ●

環境衛生課

☎072-958-1111

内線 2843

犬の飼い主は「狂犬病予防法」により年1回注射を受けさせる義務があります。

かかりつけの動物病院が最寄りの集合注射会場(下表)で、必ず予防注射を受けさせてください。

●狂犬病予防注射・飼い犬登録 実施日程表 ●狂犬病予防注射 [料金] 3,250 円(内訳:注射費用 2,700 円、済票交付手数料 550 円)

実施日	時間	会場
4月10日(火)	9:40～10:00	碓井4丁目公園(西名阪高架下)
	10:20～10:50	王水町会館前
	13:30～13:50	西浦1丁目公園(ローレルコート横)
	14:10～14:30	市水道局石川浄水場前
	14:50～15:20	白鳥神社東側
4月11日(水)	9:30～10:10	陵南の森公民館車庫前
	10:30～11:20	島泉集会所裏側駐車場
	13:30～14:00	西川公園
	14:20～15:20	羽曳野市支所裏
4月12日(木)	9:40～10:00	飛鳥出荷場
	10:20～10:50	杜本神社南側駐車場
	13:30～13:50	石川右岸河川敷大黒橋北側
	14:10～14:50	石川プラザ第2駐車場
4月13日(金)	9:40～10:20	ベビーハウス社協駐車場
	10:40～11:00	高之羽公園(高鷲3丁目)
	13:30～14:00	むつみの集会所公園
	14:20～14:40	東除公園
	15:00～15:20	めぐみ公園(しなづせせらぎの道)
4月16日(月)	9:40～10:30	広瀬神社
	10:50～11:10	東阪田公園
	13:30～13:50	尺度公民館前
	14:10～14:40	羽曳が丘10丁目公園
	15:00～15:30	河原城会館前

実施日	時間	会場
4月17日(火)	9:40～10:00	野々上府営住宅集会所東側公園
	10:20～10:40	エコプラザはにふ駐車場
	13:30～14:20	丹治はやプラザ自転車置場
	14:40～15:10	郡戸共栄公園
4月18日(水)	9:30～10:00	城山会館前
	10:20～11:10	西浦公民館前
	13:30～13:50	市民体育館前
	14:10～14:50	羽曳が丘南公園(7丁目)
4月19日(木)	9:30～10:00	野々上公民館前
	10:20～10:50	伊賀田鶴団地集会所公園
	13:30～14:10	羽曳山上印公園
	14:30～15:10	桃山台1号公園
4月20日(金)	9:30～9:50	市立白鳥児童館運動広場
	10:10～10:40	羽曳が丘ネオポリス公園
	13:30～14:10	羽曳が丘中公園(3丁目)
	14:30～15:20	羽曳が丘西中公園(西3丁目)
4月21日(土)	14:00～15:00	市役所本庁議会議棟駐車場

※つり銭がいらぬように、料金の準備をお願いします。

※市ウェブサイトで各会場周辺の地図が確認できます。

※飼い犬の死亡や転居など、登録事項に変更があった場合は、注射会場または環境衛生課まで届け出てください。

●飼い犬登録事務委託獣医院(市外局番 072)

こかわ動物病院	南恵我之荘 2-9-3	938-8877	グランママ動物病院	野々上 2-24-4	952-3033
島山獣医科診療所	古市 6-18-4	956-9211	トム・ソーヤー動物病院	羽曳が丘 3-2-1	956-5880
福田獣医科クリニック	誉田 3-13-3	958-8181	羽曳野動物病院	島泉 9-21-3	955-9377
山村獣医科医院	軽里 3-3-4	958-3194	古市動物病院	軽里 3-3-25	958-1263

※新しく犬を飼い始めた場合は、別途登録(手数料 3,000 円)が必要となります。



※雨天中止の場合があります。※環境衛生課より送付した封筒内の書類を、切り離さずに持参してください。※健康状態や制御できないなどにより獣医師が接種不可能と判断した場合は、後日かかりつけの動物病院で接種してください。※普段おとなしい犬でも注射時には興奮

するので、必ず首輪や口輪などをつけてください。※妊娠、下痢、食欲不振など飼い犬に異常を感じる時は、注射の前に必ず獣医師に申し出てください。(健康な犬でも数万頭に一頭の割合でショック死するケースがあります。市は一切責任を負えません。)

平成 30 年度

## 下水道事業受益者負担金賦課対象区域のお知らせ

「羽曳野市都市計画下水道事業受益者負担に関する条例」に基づき、平成 30 年度下水道事業受益者負担金賦課対象区域を決定しました。

衛生的で快適な生活と、河川環境の水質改善を図るため、公共下水道整備を促進し、現在約 971 ヘクタールの供用開始を行っています。今年度は、新たに約 3.66 ヘクタールの区域を決定、供用開始を行います。

【対象】賦課対象区域(下表)の土地所有者

※受益者申告書を4月中に送付しますので、ご記入の上、返送をお願いします。

●賦課対象区域

古市7丁目の一部	伊賀の一部	高鷲7・10丁目の一部
向野の一部	野々上3丁目の一部	はびきの4・5・6丁目の一部
大黒の一部	西浦6丁目の一部	郡戸の一部
野の一部	檜山の一部	河原城の一部
学園前5丁目の一部	南恵我之荘3丁目の一部	島泉1丁目(南島泉地番)の一部

※賦課対象区域図は下水道総務課(市役所別館4階)で閲覧できます。

●受益者負担金とは・・・

公共下水道の利益を受ける方に建設費の一部を負担していただき、負担の公平を図るとともに、一日も早く計画的に公共下水道整備を進めるためのもので、敷地面積1平方メートル当たり450円を乗じた額をご負担していただきます。納付方法は一括納付と分割納付があり、一括納付の場合は報奨金を差し引いた額になります。

下水道への接続にご協力をお願いします



「スイスイ」  
下水道マスコットキャラクター

【問合せ】下水道総務課 ☎ 072-958-1111 内線 2360



## 平成 30 年 3 月から マイナンバーでも 届出ができるようになりました!!

### ■ 平成 30 年度の国民年金保険料

平成 30 年 4 月～平成 31 年 3 月  
定額保険料 1 カ月 16,340 円 (平成 29 年度比 150 円減額)

### ■ 前納による割引額 (5 月 1 日まで)

納付書で前納されると、保険料が割引されます。ぜひ  
ご利用ください。枠内の割引額は定額保険料の場合です。

- |                                    |                                  |
|------------------------------------|----------------------------------|
| ■ 6 カ月前納 (4 月～9 月分) (10 月～翌年 3 月分) | 97,240 円 (毎月納める場合より 800 円割引)     |
| ■ 1 年前納 (4 月～翌年 3 月分)              | 192,600 円 (毎月納める場合より 3,480 円割引)  |
| ■ 2 年前納 (4 月～翌々年 3 月分)             | 378,580 円 (毎月納める場合より 14,420 円割引) |

### ■ 老年基礎年金の給付額

- ◆平成 30 年 4 月の老年基礎年金の満額は  
年額：779,300 円 (月額：64,941 円)  
※端数処理の関係で上記と異なる場合があります。

### ■ 学生納付特例を引き続き申請する方へ

前年度に引き続き、平成 30 年度も同特例を申請される  
方は、日本年金機構より申請用はがきが送付されます。ご  
記入の上、返信ください。また、在学期間が延長になった方、  
転校された方、退学された方は再度申請が必要です。市役所年金担当もしくは天王寺年金事務所までご相談くだ  
さい。申請用はがきが届かない場合は学生証・印鑑・年金  
手帳やマイナンバーのわかるものを持参の上、市役所年金  
担当で申請してください。

### 天王寺年金事務所 ☎ 06-6772-7531 (代表)

[平 日] 8:30～17:15 ※月曜は 19:00 まで  
[第 2(出)] 9:30～16:00

→電話は自動音声案内です。⑤で所員が出ます。  
※時間や時期により混み合っている場合があります  
ので、何度かおかけ直し願います。

## かかりつけ健康メール

### 『妊娠中のお口の中』

妊娠中は妊娠そのものと、妊娠によって変化した生  
活習慣が影響し、虫歯や歯周病になりやすくなります。  
思うように食事がとれず、甘いものに手を伸ばしがち  
になる**妊娠初期 (1～5 カ月)**。消化器官が圧迫され一  
回の食事量が減り、1 日の食事回数が増える**中期 (5  
～8 カ月)** から**後期 (8 カ月～)**。さらに女性ホルモン  
の変動による唾液量の減少や、つわり期間中はブラッ  
シング時の悪心も相まって虫歯のリスクが高い状態が  
続きます。妊娠中期は安定期であるため基本的に一般  
的な治療が受けられますが、初期や後期は応急処置  
になることが多くなります。虫歯や歯周病にかからな  
いよう、つわりがある時などは香料のない歯磨き剤を  
使ってみる、顔を下向きにし、歯のブラッシングをして  
みるなど工夫して、セルフチェックを欠かさないことが  
お口の中を健康に保つ一番の近道です。  
用心に怪我なし!生活習慣を見直し、意識しましょう。

フジモリ歯科医院 藤森 啓

## 東洋医療

ひとくちコラム

これまで、子どもの鍼治療といえば、「夜泣き、疳虫」  
とすぐに浮かぶほど昔から用いられ、昭和 20～30 年  
代ぐらいまでは、“おなかいだ” “頭いた” “寝つかない”  
“あまり食べない” などの子どもの症状の多くに、小児  
鍼を施して効果をあげてきたという経緯があります。現  
代では小児疾患も細分化されてきて、東洋医療でもこ  
れに対応する必要が求められています。たとえば、小児  
アレルギー由来の疾患である「アトピー性皮膚炎」「小  
児喘息」「鼻炎」など、体質の改善を目標にすべき疾患  
が増加しています。何らかの慢性的な疾患をもってい  
る子どもや風邪を始め、さまざまな身体の変調を来た  
しやすい子どもの特徴として、“食欲がない” “眠りにくい”  
“すぐ疲れる” “腹痛や吐き気” “下痢を起こしやすい” “あ  
まり活発ではなく、くびや肩がはる” などを訴えること  
が多く、対症療法のみでは、また同じような状態を繰  
り返してしまいがちです。これを根本的に緩解させるこ  
とが体質改善と思われ、それには体力をつけることによ  
って体の不具合に対する抵抗力を増進させることが  
望ましいと考えられます。

はびきの鍼灸マッサージ師協会  
☎ 072-958-5764





市内図書館  
 ○中央図書館 (LIC はびきの内) 軽里 1-1-1 ☎ 072-950-5501  
 ○陵南の森図書館 島泉 8-8-1 ☎ 072-952-2750  
 ○羽曳が丘図書館 羽曳が丘西 2-5-1 ☎ 072-957-5553  
 ○丹比図書館 榎山 251-1 ☎ 072-937-2355  
 ○東部図書館 古市 1541-1 ☎ 072-950-2002  
 ●古市図書館 ☎ 072-958-0050 (休) (金) (土) 10:00 ~ 17:30  
 ●ブックステーションはびきのコロセアム ☎ 072-937-7210 (休) (金) 13:30 ~ 16:30

●開館時間 10:00 ~ 18:00 (※中央図書館は 10:00 ~ 20:00)

## ●ちびっこサロン

[日時] 4月11日(水) 10:30 ~

[場所] 森のゆうびん局 (市役所敷地内)

## ●返却期日を守りましょう

4月1日より、図書館の資料を30日以上延滞されている方は、新たな貸し出しや予約ができなくなります。必ず返却期日までにお返しく下さい。

(広域利用の方は従来どおり、1日でも延滞されると新たな貸出しはできません。)

## ●4月のおはなし会

中央図書館	1日(水)、8日(水)、15日(水)、22日(水)、29日(水)	13:30 ~
陵南の森図書館	1日(水)、8日(水)、22日(水) 21日(土)	11:00 ~ 15:00 ~
羽曳が丘図書館	15日(水) ・ 11:00 (小さい子向き) ・ 11:30 (少し長い話を聞ける子向き)	
東部図書館	14日(土)、28日(土)	15:00 ~
古市図書館	11日(水)	10:30 ~
丹比図書館	21日(土)	15:00 ~
	28日(土)	10:30 ~

## 読んでみませんか?

### 『樽とタタン』

中島 京子/著  
新潮社

小学生だった私が放課後を過ごした小さな喫茶店。私の居場所は店に飾られていた赤い樽の中でした。「タタン」と呼ばれた私が、そこで出会った9つの物語。



### 『ばすくんとともだち』

みゆき りか/著  
なかや みわ/絵  
小学館

ばすくんの中で冬眠していた山の仲間たち。春が来て、一番に目覚めたこぐまが行方不明になり、探しに出かけたふくろうもケガをしてしまいます。彼らを助けてくれたのは…。



## 『国会議員基礎テスト』

黒野 伸一/著  
小学館

立法・司法・行政の三権の担い手の中で、国会議員にだけ試験がないのはおかしいのでは?と考えた若手議員は、政治家にも資格試験を義務付ける法案作りに奔走します。



## 『ぼくはネコのお医者さん』

ひがし 東 多江子/著  
講談社

日本ではまだ数少ない、ネコの専門病院・東京猫医療センター。院長の服部先生がネコ専門の獣医師となったきっかけは、大学時代に出会った、母とはぐれた1匹の子ネコでした。



< 4月の休館日 > 4月30日(月) ・ 市内の図書館は全て休館

## こども110番みまもり事業「みまもってるよ。」

スタートから2年が経ちました。今後も、子どもが犯罪などに巻き込まれないよう、地域ぐるみで見守り活動にご協力をお願いします。※プレートの破損や劣化・色あせによる交換(回収)、新規交付は、各小学校か市役所社会教育課までご連絡ください。

<実施主体: 市PTA連絡協議会、市青少年健全育成推進協議会、市教育委員会>

### ●問合せ●

社会教育課 ☎ 072-958-1111 内線 4420・4452

## 「ふれ愛広場」キャンプ場~利用開始~

野外活動施設『ふれ愛広場』キャンプ場(所在地: 駒ヶ谷850、グレイプヒルスポーツ公園内)のサイトの宿泊利用が始まります。駒ヶ谷の豊かな自然の中で、気軽に楽しめるキャンプ場です。



[利用期間] 5月1日~10月31日(日帰りキャンプ及び管理棟の宿泊は、年末年始を除く4月1日から3月31日まで利用可能)

※ふれ愛広場の大型遊具は、今年度中に新設の予定です。

工事期間中ご不便をおかけいたしますが、ご理解ください。

<申込・問合せ>

グレイプヒルスポーツ公園管理棟 ☎ 072-958-5511

## 平和の取材「親子記者」参加者募集

長崎で、原爆の被害や平和の大切さを学び、新聞を作成

[日時] 8月8日(水) 14:30 ~ 11日(土・祝) 12:00

[場所] 長崎県長崎市(長崎原爆資料館等)

[対象] 小学4~6年生とその保護者

[人数] 全国で9組(応募者多数の場合は抽選)

[申込] 日本非核宣言自治体協議会のHP (<http://www.nucfreejapan.com>)より、募集要項を参照のうえ、5月7日(月)までにメール(宛先: [info@nucfreejapan.com](mailto:info@nucfreejapan.com))で申込。メールで送信できない場合に限り、郵便(封書)により郵送ください。※長崎への旅費は支給※参加決定者には、事前課題、滞在中の記事作成等のご協力をお願いします。

[問合せ] 日本非核宣言自治体協議会事務局

(長崎市平和推進課) ☎ 095-844-9923

## 山添村生涯学習施設東豊館:利用開始:

小学校の跡地を活用した施設で、運動場での野外炊飯やキャンプ、体育館・プールも利用できます。

[利用期間] 5月1日~10月31日 ※(月)休館

[施設所在地] 奈良県山辺郡山添村大字岩屋 2665

[利用対象] 市内に在住、在勤、在学の青少年とその指導者で構成されたおおむね10人以上の団体。

<申込・問合せ>

社会教育課 ☎ 072-958-1111 内線 4420・4452



# ナガダボール

だい かいちゅうがくせいじんけんさくぶん  
第65回中学生人権作文コンテスト

さいゆうしゅうしょう かんさい ほうそうしゅう  
最優秀賞〈関西テレビ放送賞〉

みねづかちゅうがっこう ふくだ よしき  
峰塚中学校 福田 祥己

## 「最幸の人生の終い方」

はんとし まえ ぼく そ ふ はい  
半年ほど前、僕の祖父の肺にガン  
が見つかった。発覚時、そのガンは  
まだ手術によって切除できると言わ  
れ、僕も母も、祖父は当然手術を受  
けてくれるものと思っていた。だが、  
祖父は手術を拒否した。それどころ  
か、ガンに対するすべての治療をせ  
ず、無治療で行くという選択をした。  
「せっかく手術ができるのにしないな  
んて！」と母は残念がったが、「最期  
くらい好きなことをして、尊厳をも  
って迎えたい」という祖父の気持ち  
を、結局は受け入れた。

「尊厳死」と「安楽死」という言  
葉がある。人間である以上、いつか  
は必ず死を迎えることになるが、必  
ずしも自分が望んだ形で死ぬことが  
できるとは限らない。この二つの言  
葉は、何となく似ているが、実は全  
く違う。「尊厳死」には自分の意志が  
反映されている。重い病気になって、  
治療を受けてもその先に死が待っ  
ていることが分かった場合、積極的に  
治療を受けるのか受けないのか。意  
識がなくなった後、延命治療を受け  
るのか受けないのか。自分で決めて  
周囲に意志表示ができるのだ。死に  
対してポジティブなイメージがある。  
一方、「安楽死」は、もう助かる見込  
みのない人に、これ以上の苦痛から

かいほう しょう へんこ あんらく  
解放するために施すものだ。「安楽  
死」にも色々あって、延命治療を行  
わずに自然に死を迎える「消極的安  
楽死」は「尊厳死」に近い形だが、  
自分の意志が反映されていないとい  
う点でネガティブな印象だ。

僕の祖母は、四年前に祖父と同じ  
ガンで亡くなった。祖母の場合は、  
発覚した時すでに末期だったので、  
手術もできず、抗ガン剤でガンを小  
さくし、少しでも長く生きられるよ  
うにするしかないと言われた。抗  
ガン剤を断れば、命の期限は半分に  
なってしまう。もうそこに祖母の意  
思が入る余地はなかった。抗ガン剤  
を使わなければ生きられないのなら  
と、半ば押し切られる形で祖母は治  
療をスタートした。抗ガン剤は、多  
少の効果をあげてくれたが、それ以  
上に祖母の体力と気力を奪った。ガ  
ーデニングが趣味だった祖母は、暑  
い日も寒い日も庭仕事をかかさな  
かった。ところが、薬の副作用のせい  
で体力を落として、一人では歩けな  
くなった。そして庭に出ることもで  
きなくなった。生きがいを失った祖  
母はほとんど口も利かなくなり、そ  
こからは坂を転がり落ちるように悪  
くなった。「人権」という言葉をネ  
ットで調べてみると、「人間が人間  
らしく生きる権利」「すべての人々  
が生命と自由を確保し、それぞれの  
幸福を追求する権利」とある。祖母

は最後、家族に看取られて静かに亡  
くなった。人として尊重され、大切  
にされる権利は行使されたが、最後  
の一年、祖母らしく幸福を追求でき  
たかという疑問が残る。もしあの  
時、抗ガン剤をしていなければ半年  
しか生きられなかったかも知れない  
けど、大好きな庭で祖母らしく幸福  
を追求できたかも知れない。そんな  
心残りがあるからこそ、母は祖父の  
決断を受け入れたのだろう。

日本にはまだ「安楽死」や「尊厳  
死」を認める法律はない。「安楽死」  
では、患者の苦痛を取り除くために  
死期を早める「積極的安楽死」を選  
択した医師が殺人に問われた事例も  
あるし、自分の意志で死を決めるの  
だから、自殺も「尊厳死」と認める  
べきだという意見もあるようだ。死  
に対する考え方は人それぞれ違うの  
だから、法律にして「こうです」と  
決めてしまうのは難しいのかもしれ  
ない。

ちなみに、無治療を選択した祖父  
は、今のところ大きな体調の変化も  
なく、元気に過ごしている。週末の  
たびに同窓会やカラオケなどの遊ぶ  
予定を入れてくる祖父を、母は「不  
良翁」と呼んであきれ顔だ。それで  
も僕は、そうできなかった祖母の分  
まで最幸の人生を満喫している祖父  
をたのもしく思う。いつまでも元氣  
でいてほしい。

# はびきのふれあい学のすすめ

**募集** 陵南の森公民館（春）の市民生涯学習講座の受講生を募集します。

**申込期間** 各講座の受付開始日時～4月13日（金）までの平日 9:00～17:00  
※定員になり次第締切り

**申込方法** 陵南の森公民館へ電話で申込 ☎ 072-952-2751 ※電話のみの受付  
●1通話で1人のみ1講座の申込（食育講座は1組単位）。

受付時に氏名・電話番号が必要。代理申込可。

※講座を欠席された場合、返金はできません。

・・・注意・・・

陵南の森運動広場は駐車場として使用できません。公共交通機関または公共施設循環バスをご利用ください。

市ウェブサイト（陵南の森公民館のページ）  
に関連記事掲載中

## ●歴史講座「近づく世界文化遺産登録『百舌鳥・古市古墳群』

伝えよう世界に、未来に、百舌鳥・古市古墳群のすばらしさ

〔会場〕陵南の森公民館2階 第1・2・3研修室

〔対象〕羽曳野市在住、在勤、在学の方 〔定員〕80人

〔講座運営費〕1,200円 ※講座初日に持参

〔持物〕筆記用具

〔開催日時・内容〕14:00～15:30（開場13:00）

5月22日（火）	＜内容＞刀剣の銘文からみた倭の五王の時代 ＜講師＞東野 治之（文化功労者、杏雨書屋館長）
6月5日（火）	＜内容＞巨大前方後円墳の時代～古市古墳群からのメッセージ ＜講師＞高野 学（羽曳野市教育委員会文化財保護課）
6月19日（火）	＜内容＞巨大前方後円墳の時代～百舌鳥古墳群からのメッセージ ＜講師＞小林 和美（堺市文化観光局文化財課）

〔申込〕4月5日（木）10:00～電話で申込

## ●メンズ茶道入門講座（春）

〔講師〕茶道講師 中山 榮子

〔会場〕陵南の森公民館 茶室

〔対象〕羽曳野市在住、在勤、在学の男性 〔定員〕10人

〔講座運営費〕2,800円 ※講座初日に持参

〔持物〕ふくさ（持っている方）、菓子ようじ、扇子※靴下着用

〔開催日時・内容〕13:00～15:00（開場12:30）

5月9日（火）	稽古に必要な道具の話
5月23日（火）	割稽古（おじぎ、座り方、立ち方）
6月6日、13日（火）	盆路点前
6月27日（火）	平点前
7月4日（火）	平点前（ミニ茶会）

〔申込〕4月5日（木）13:00～電話で申込

## ●七宝焼き入門講座（春）

〔講師〕あじさいクラブ（公民館登録グループ）

〔会場〕陵南の森公民館2階 実習室

〔対象〕羽曳野市在住、在勤、在学の方 〔定員〕15人

〔持物〕ピンセット

〔開催日時・内容〕10:00～11:30（開場9:30）

5月17日（木）	ブローチ作り
6月7日（木）	ペンダント作り
6月21日（木）	マグネット・ワンちゃん作り

〔費用〕3,100円（内訳：講座運営費600円、材料費2,500円）

※4月6日（金）14:00～13日（金）に持参、（土日除く9:00～17:00）

〔申込〕4月6日（金）10:00～電話で申込

## ●ヨガ入門講座（春）

〔講師〕ヨガ講師 不死川 麻子

〔会場〕陵南の森公民館 第2・3研修室

〔対象〕羽曳野市在住、在勤、在学の方 〔定員〕40人

〔講座運営費〕2,000円 ※講座初日に持参

〔持物〕汗ふきタオル、水分補給用飲料、動きやすい服装

〔開催日時・内容〕14:30～15:45（開場13:30）

5月11日、25日、6月8日、22日、7月13日（金）
簡単なポーズを中心に、無理なく動いていきます。

〔申込〕4月5日（木）10:00～電話で申込

## ●文芸セミナー（春）「芥川龍之介を読む」

〔講師〕大阪大谷大学文学部教授 東 典幸

〔会場〕陵南の森公民館2階 会議・視聴覚室

〔対象〕羽曳野市在住、在勤、在学の方 〔定員〕40人

〔講座運営費〕1,600円 ※講座初日に持参

〔持物〕筆記用具

〔開催日時・内容〕14:00～15:30（開場13:00）

5月15日（火）『羅生門』	6月12日（火）『蜘蛛の糸』
7月10日（火）『地獄変』	7月24日（火）『河童』

〔申込〕4月5日（木）13:00～電話で申込

## ●篆刻入門講座（春）

〔講師〕日本篆刻家協会理事 東尾 高岳

〔会場〕陵南の森公民館2階 実習室

〔対象〕羽曳野市在住、在勤、在学の方 〔定員〕10人

〔講座運営費〕1,000円 ※講座初日に持参

〔持物〕鉛筆（B以上）、手鏡、小筆2本、ティースプーン

〔開催日時・内容〕10:00～11:30（開場9:30）

7月5日、19日（木）	自分の名前のハンコを作しましょう
-------------	------------------

〔申込〕4月5日（木）13:00～電話で申込

## ●プリザーブドフラワー入門講座

〔講師〕フラワーコーディネーター 田辺 加代

〔会場〕陵南の森公民館2階 実習室

〔対象〕羽曳野市在住、在勤、在学の方 〔定員〕20人

〔持物〕万能ハサミ（針金が切れるもの）、ビニール袋

〔開催日時・内容〕13:30～15:30（開場13:00）

6月27日（火）	贈り物としても大変人気のある花です。
----------	--------------------

〔費用〕2,200円（内訳：講座運営費200円、材料費2,000円）

※4月6日（金）14:00～13日（金）に持参、（土日除く9:00～17:00）

〔申込〕4月6日（金）10:00～電話で申込



## ●ビーズ手芸入門講座(春)

[講師] ビーズ手芸家 背戸 明美  
[会場] 陵南の森公民館 2 階 会議・視聴覚室  
[対象] 羽曳野市在住、在勤、在学の方 [定員] 15 人  
[持物] 糸切りはさみ、千枚通し、先細ペンチ、セロハンテープ  
[開催日時・内容] 13:30～15:30 (開場 13:00)

6月28日(木) ピン曲げで作るシンプルネックレス

7月12日(木) スパイラルステッチで作るロングネックレス

[費用] 2,400 円 (内訳: 講座運営費 400 円、材料費 2,000 円)  
※4月6日(金)14:00～13日(金)に持参、(出回除く9:00～17:00)  
[申込] 4月6日(金)10:00～電話で申込

## ●手打ちそば入門講座(春)

[講師] そば打ち講師 淵上 清  
[会場] 陵南の森公民館 2 階 料理実習室  
[対象] 羽曳野市在住、在勤、在学の方 [定員] 12 人  
[持物] エプロン、三角巾、タオル (新しいもの 2 枚)、  
ふきん (食器拭き用・台拭き用)、持ち帰り用容器

[開催日時] 5月24日(木) 10:00～13:00 (開場 9:30)  
[内容] 国産そば粉をこねるところから麺切りまで (※当日の試食はありませんが、手打ちそばを使った美味しいざるそば・汁そばの作り方は説明します)

[費用] 1,200 円 (内訳: 講座運営費 200 円、材料費 1,000 円)  
※4月6日(金)14:00～13日(金)に持参、(出回除く9:00～17:00)  
[申込] 4月6日(金)13:00～電話で申込

## ●食育講座「親子楽々クッキングを楽しもう」(春)

[講師] 料理研究家 足立 敦子  
[会場] 陵南の森公民館 2 階 料理実習室  
[対象] 羽曳野市在住、在勤、在学の  
小学生と保護者

[定員] 12 組  
(小学生・保護者 1 人ずつで 1 組)

[持物] エプロン、三角巾、  
ふきん (食器拭き用・台拭き用)

[開催日時] 6月2日(土) 10:00～13:00 (開場 9:30)

[内容] ・とろとろ卵の肉団子ライス添え

・煮干の出汁で本格味噌汁

(注意) 小麦・大豆を含む食材を使用します。

[費用] 1,000 円/1 組 (内訳: 講座運営費 400 円、材料費 600 円)  
※4月6日(金)14:00～13日(金)に持参、(出回除く9:00～17:00)  
[申込] 4月6日(金)13:00～電話で申込 (1 組単位で申込)



## ●押し花アート入門講座(春)

[講師] 押し花アート講師 為平 裕子  
[会場] 陵南の森公民館 2 階 実習室  
[対象] 羽曳野市在住、在勤、在学の方 [定員] 20 人  
[持物] はさみ (小)、持ち帰り袋 (A4 程度の大きさの紙袋)  
[開催日時・内容] 13:30～15:30 (開場 13:00)

5月29日(火) 押し花の作り方から押し花しおり作り

6月12日(火) 花はがき作り、押し花シール作り

[費用] 2,400 円 (内訳: 講座運営費 400 円、材料費 2,000 円)  
※4月6日(金)14:00～13日(金)に持参、(出回除く9:00～17:00)  
[申込] 4月6日(金)10:00～電話で申込

## ●郷土料理「あかねこ餅をつくろう」

[講師] 河原城ボランティアクラブ  
[会場] 陵南の森公民館 2 階 料理実習室  
[対象] 羽曳野市在住、在勤、在学の方 [定員] 30 人  
[持物] エプロン、三角巾、  
ふきん (食器拭き用・台拭き用)、タッパー

[開催日時] 6月26日(火) 10:00～12:00 (開場 9:30)  
[内容] 田植えが終わったことに感謝していただく、南河内の昔のおやつです。

[費用] 500 円 (内訳: 講座運営費 200 円、材料費 300 円)  
※4月6日(金)14:00～13日(金)に持参、(出回除く9:00～17:00)  
[申込] 4月6日(金)13:00～電話で申込

## <陵南の森老人福祉センター生きがい講座>

### ●そろばんを使った脳トレ入門講座

～そろばんの経験がない方も安心して受講できます～

[講師] そろばん講師 西 優子 氏  
[会場] 陵南の森老人福祉センター 1 階 多目的室  
[対象] 市内在住の 60 歳以上で、同センター使用証をお持ちの方。※お持ちでない方は、身分証を持って同センター事務所へお越しください。使用証を交付します。

[定員] 20 人 [持物] そろばん・筆記用具各自持参  
[費用] 1,100 円 (内訳: 講座運営費 800 円・教材費 300 円)  
※費用は開講初日に持参

[開催日時] 5月21日、6月4日・18日、7月2日・23日、  
9月3日、10月1日・15日(月) 10:30～11:30

[申込] 4月10日(火) 10:00 陵南の森老人福祉センター  
(☎ 072-952-2751) で電話受付開始  
※先着順、1 人 1 通話のみ

広告

# はびきの市民大学 開講講座 受講生募集

**申込方法** 先着順。①来館(軽里 1-1-1 LIC はびきの内)・②電話・③FAX (数字は受付優先順位)  
 ※必要事項:氏名・性別・年齢・住所・電話番号  
 ※どなたでもお申し込みできます。障がいへの配慮が必要な場合は事前にご相談ください。

**支払方法** 来館または現金書留(申込に来館された場合は、その場でお支払いください。)  
 ※事務局が案内する期日内に、受講料をお支払いください。一旦納付された受講料は返金できません。

## 『古事記』をよむ～神々の代の物語～

[開講日] 金 1 限目 10:30～12:00  
 [場所] LIC はびきの [定員] 60 人 [受講料] 3,000 円  
 [申込期間] 4 月 12 日(休)～5 月 6 日(日)  
 [内容] 日本に現存する最古の歴史書『古事記』は、国の草創期を神代の昔から物語り、文学的にも高く評価されています。本講座では「物語」を原文に即して通読することを目指し、内容の類似する『日本書紀』の記述とも見比べながら、古事記の物語の特色を探ってみましょう。

1	5/18	天地の初め
2	6/1	イザナキとイザナミ (1) ～国生みの神話～
3	6/15	イザナキとイザナミ (2) ～神生みとイザナミの死～
4	6/29	黄泉の国
5	7/13	アマテラスとスサノヲ
6	8/3	天の岩屋

## 西洋美術における神話と象徴【大阪芸術大学提携講座】

[開講日] 水 1 限目 10:30～12:00  
 [場所] LIC はびきの [定員] 60 人 [受講料] 3,000 円  
 [申込期間] 4 月 10 日(火)～5 月 2 日(水)  
 [内容] 西洋の美術作品を読み解く上で必須の教養とも言えるギリシア・ローマ神話の神々や英雄の物語を、絵画や彫刻などの作品を通して紹介します。また、神々にまつわるモチーフ(動植物など)の象徴性を知り、作品の理解を深めます。

1	5/16	西洋美術における神話と象徴～絵画の謎を解く～
2	5/23	ギリシア神話の世界 (1) ～トロイア戦争～
3	5/30	ギリシア神話の世界 (2) ～創世と神々の系譜～
4	6/6	オリュンポスの神々 (1) ～ゼウスを中心として～
5	6/13	オリュンポスの神々 (2) ～アポロンとアルテミス～
6	6/20	オリュンポスの神々 (3) ～アプロディテとディオニュソス～

## 羽曳野市市制 60 周年記念イベント

### 元氣はびきの市民！はびきの食材を食べ尽そう！！

[開講日] 木 1 限目 10:30～13:30 ※1 回目のみ(月)  
 [場所] 市民会館 料理教室 [定員] 16 人  
 [受講料] 7,500 円(材料費込み)  
 [申込期間] 4 月 11 日(水)～5 月 7 日(月)  
 ※市外在住の方は 4 月 18 日(水)から  
 [内容] <食文化概論・調理実習>日本料理の基本「一汁一菜」と、五行説(五法・五感・五味・五色)を学びます。日本の食文化(五節句・正月料理・食材・器・箸・日本酒など)を知り、盛り付けのセンスや食事のマナーも磨きましょう。

1	5/21	鱈木の芽焼き 鱈混ぜご飯 きんぴらごぼう 合わせ味噌汁立て
2	6/21	ウインナーシュニッツェル リゾット グリーンサラダ
3	7/26	ちらし寿司 冷や麦 豆乳パナコッタ
4	8/30	無花果胡麻クリーム和え 無花果と海老の天ぷら 枝豆ご飯
5	9/27	鯖味噌煮 鯖船場汁 とうもろこしご飯

## ほんとうに知りたかった化学ー日々の生活から文芸までー

[開講日] 金 2 限目 13:00～14:30  
 [場所] LIC はびきの [定員] 60 人 [受講料] 6,000 円  
 [申込期間] 4 月 10 日(火)～4 月 27 日(金)  
 [内容] 体は何でできている? 体の金属はどんな働きをする? 香りの魅力は? 宮沢賢治と化学は関係ある? など毎日の生活にはふしぎなことは山ほどあるでしょう。ほんとうに知りたかった身近な化学のおもしろさをお伝えし、体験していただきます。

1	5/11	体はなにでできている?
2	5/18	食は化学でしょうか!
3	5/25	微量元素と健康の関係を知ろう!
4	6/1	体の中の金属のすごい役割!
5	6/8	薬のお話 - 歴史の大切さを知ろう!
6	6/15	日々の生活で大活躍しているレアアースを知ろう!
7	6/22	「えれめんトランプ」を楽しんで、元素博士になろう!
8	6/29	香りの魅力: 海外編 香りの歴史と香りを生み出す化学成分を知ろう!
9	7/6	香りの魅力: 日本編 古来日本人が親しんできた香りを知ろう!
10	7/13	宮沢賢治の化学の世界を覗いてみよう!
11	7/27	宮沢賢治の「銀河鉄道之夜」の中の化学を発見しよう!
12	8/3	寺田寅彦、アガサ・クリスティなどの文芸作品の中から元素を発見しよう!

## 『翔ぶが如く』解説

### ～司馬遼太郎は西郷隆盛をどう解き明かしたか

[開講日] 金 1 限目 10:30～12:00  
 [場所] LIC はびきの [定員] 60 人 [受講料] 6,000 円  
 [申込期間] 4 月 13 日(金)～5 月 25 日(金)  
 [内容] 大河ドラマの主人公・西郷隆盛と、その終生の友であり最大のライバルともなった大久保利通、この両者を長期まで批判し続けて国の行く末を憂えた木戸孝允。彼ら維新の三傑を軸に、司馬遼太郎が描き出す明治日本の創世記を読み解きます。

1	6/8	司馬遼太郎の描いた西郷隆盛(『竜馬がゆく』『花神』など)
2	6/22	司馬遼太郎の描いた「西郷 VS 大久保利通」(『翔ぶが如く』)
3	7/6	司馬遼太郎はどうして桂小五郎(木戸孝允)が嫌い?
4	7/27	司馬遼太郎は征韓論をどう考えたか?
5	8/24	司馬遼太郎の描いた土族の乱 (1) 佐賀の乱
6	8/31	司馬遼太郎の描いた土族の乱 (2) 神風連の乱
7	9/14	司馬遼太郎の描いた土族の乱 (3) 萩の乱～西南戦争
8	9/28	『翔ぶが如く』で学ぶ明治維新～三権分立と民主主義
9	10/26	現地講義: 司馬遼太郎が描いた幕末・明治の北浜を歩く
10	11/9	『翔ぶが如く』と江藤淳『南洲残影』に見る西郷像の違い
11	11/30	『翔ぶが如く』と村松剛『醒めた炎 木戸孝允』に見る木戸像の違い
12	12/14	『翔ぶが如く』から学ぶ現代日本の課題



## 羽曳野市市制 60 周年記念イベント 世界に誇れる日本料理、食文化の大切さを学びます

[開講日] 5月17日(木) 2限目 13:00～14:30  
[場所] LIC はびきの [定員] 60人  
[受講料] 500円 (当日支払)  
[申込期間] 4月11日(水)～5月16日(水)

## 「西国巡礼三十三所」開創1300年の歴史をたどる【学長企画講座】

[開講日] (土) 1限目 10:30～12:00  
[場所] LIC はびきの [定員] 60人 [受講料] 3,000円  
[申込期間] 4月14日(土)～6月2日(土)  
[内容] 近畿2府4県と岐阜県に点在する観音信仰の霊場を札所とする、「西国三十三所巡礼」が草創1300年を迎えました。札所の寺院から講師を招いて、その歴史を振り返り、他の三十三所巡りも紹介します。

1	6/16	西国五番 葛井寺と西国古道徒歩巡礼
2	6/23	西国四番 槇尾山 施福寺(槇尾寺)
3	6/30	西国巡礼街道に始まる、日本型ツーリズム
4	7/7	西国二十四番 大本山 中山寺と西国巡礼街道
5	7/14	ものがたり街道三十三所巡礼と「こころの道行 二十番」
6	7/28	坂東三十三箇所や新西国三十三箇所観音霊場など

## 現代ビジネスが直面する課題【阪南大学提携講座】

[開講日] (土) 2限目 13:00～14:30 ※7回目のみ(日)  
[場所] LIC はびきの [定員] 60人 [受講料] 6,000円  
[申込期間] 4月14日(土)～4月28日(土)  
[内容] 情報システムが複雑に絡み合った現代のビジネスは、大きな変化の渦中にあり、多岐にわたって私たちに課題を投げかけています。現在のビジネスシーンに何が起きているのかを経営情報学の観点から説き明かします。

問合せ はびきの市民大学(業務受託者:株式会社みのりの里)  
☎ 072-950-5503 FAX 072-950-5650

## 百舌鳥・古市古墳群をより深く知るための世界遺産講座Ⅷ

[開講日] (金) 3限目 15:00～16:30 ※6回目(土)、10・11回目(木)  
[場所] LIC はびきの [定員] 60人  
[受講料] 6,000円 [申込期間] 5月17日(木)～6月8日(金)  
[内容] 百舌鳥・古市古墳群を知るための興味深いテーマや楽しみ方に加えて、世界遺産登録20年を迎える古都奈良の文化財や、海外の遺跡、古代の復元画を描く楽しさなど、世界遺産についての理解を深めていただきます。

1	6/22	巨大な前方後円墳が語ること
2	6/29	すがたを現した前方後円墳 - 八尾市中心寺山古墳の発掘から活用まで -
3	7/6	百舌鳥・古市古墳群の時代の百済・新羅・加耶
4	7/13	復元画で楽しむ百舌鳥・古市古墳群の時代
5	7/27	発掘調査で探るラメセス2世の王子カエムワセト
6	8/4	平城宮跡と古都奈良の文化財 - 世界遺産登録から20年 -
7	8/10	なぜ前方後円？なぜ大きい？なぜここに？ 百舌鳥・古市古墳群の謎と魅力
8	8/24	葛城の王墓からみた巨大前方後円墳の実像
9	8/31	古代史からみた百舌鳥・古市古墳群と王権
10	9/13	楽しく語る百舌鳥・古市古墳群
11	9/20	古墳のまつりをさぐる
12	9/28	巨大前方後円墳の築造と大古墳群の出現

1	5/12	現代ビジネスにおける価値評価の役割を考える
2	5/19	テーマパークのグローバル・マーケティング戦略
3	5/26	越境 EC とは何か - 国際ネットショッピングの深層
4	6/2	AI 時代の人事組織マネジメント
5	6/9	チームビルドの基礎講座 - 円滑な人間関係構築のためのヒント -
6	6/16	ビジネスにおける ICT の役割とその課題
7	6/24	未来予想図 - 仮想通貨の世界 -
8	6/30	(仮) 現代エネルギー問題を考える - 科学史の視点から
9	7/7	データで見る景気の現状と羽曳野市の「稼ぐ力」
10	7/14	現代ビジネスが直面するインターネットテクノロジー
11	7/28	業績評価と組織行動：アベノミクスとの関連から
12	8/4	デジタルコミュニケーション - 人工知能との会話 -

## 羽曳野市手話教室

とき 5月9日～平成31年3月6日(毎週水)  
(昼・全41回) 10:00～12:00 / (夜・全41回) 19:00～21:00  
[入門課程] 5月9日～9月12日(8月15日除く)  
[基礎課程] 9月19日～平成31年3月6日  
(12月26日・平成31年1月2日除く)  
場所 市役所別館 2階 研修室(昼・夜) ¥3,240円(教材費)  
対象 市内在住・在勤・在学の方。手話学習が初めての方優先。  
※子ども連れの受講不可。※昼・夜の受講変更不可。  
定員 (昼・夜) 先着各50人 申込・問 4月23日(月)締切  
福祉支援課 ☎ 072-947-3824(直通) FAX 072-957-1238

手話のあいさつ



①右手でこぶしをつくり、こめかみのあたりに当ててから下ろす(朝起きるのを表す)。

おはよう



②軽くお辞儀をしながら、向かい合わせた人さし指を曲げる(挨拶を表す)。

どうしました?



右手の人差し指を立てて左右に振る。

## ～いつまでも自分らしく暮らすために～

寝たきりにならないための取り組みなど、シリーズでお伝えします。

### <第1回目>「自立支援」について

「自立支援」とは、高齢者一人一人が、住み慣れた地域で、その能力に応じて自立した日常生活を営むことができるように支援することです。

元気な方も、介護を必要とする方も、自立した生活を営むため、健康状態の維持・悪化防止に向けて努力していただく必要があります。

今回は、羽曳野市の介護保険の現状などをお伝えします。

### 【介護保険法の理念】（条文抜粋）

・保険給付の内容及び水準は、被保険者が要介護状態になった場合においても、可能な限り、その居宅において、その有する能力に応じ自立した日常生活を営むことができるよう配慮されなければならない。〔支援者の役割〕

・国民は、自ら要介護状態になることを予防するため、加齢に伴って生ずる心身の変化を自覚して常に健康の保持増進に努めるとともに、要介護状態となった場合においても進んでリハビリテーションその他の適切な保健医療サービス及び福祉サービスを利用することにより、その有する能力の維持向上に努めるものとする。〔市民の皆さんの役割〕

## 「歌声サロン」「朗読サロン」～水曜日の午後、生きがいサロン3号館で一緒に楽しみましょう～

### ●朗読サロン～言の葉の葉～

一緒に朗読をしましょう。心が豊かになり、楽しく頭と口の運動ができます。皆で声を合わせて、童話や詩や小説を読みましょう。発声練習や健口体操なども。

〔日時〕4月18日(水) 13:30～（60分程度）

※毎月第3(水)

〔対象〕羽曳野市民 〔定員〕15人程度

〔費用〕無料 〔持物〕飲み物



### ●歌声サロン～一緒に歌おう～

昔懐かしい歌を一緒に唄いましょう。歌のボランティアメンバー「びりーぶ」が一緒に唄います。

〔日時〕4月11日(水) 13:30～（60分程度）

〔対象〕羽曳野市民 〔定員〕30人程度

〔費用〕無料 〔持物〕飲み物

### <申込・問合せ> 高年生きがいサロン3号館

（古市1541-1 石川プラザ内）☎ 072-959-0220

## 羽曳野市ガーデン倶楽部 登録会員募集

花苗や植栽の管理育成に興味や意欲がある市民の方。年齢は問いません。初心者でもできる作業です。

### ●内容● 花苗の育成や植栽管理

（植替え、花柄摘み、雑草引き、施肥など）

### ●活動場所●

〔ア〕コロコロふれあいパーク（駒ヶ谷駅西側公園）

※駒ヶ谷駅より約200m、駐車場（有料）有り

〔イ〕道の駅しらとりの郷・羽曳野 ※駐車場（無料）有り

〔ウ〕古市駅東広場 ※古市駅下車 東側広場内

〔エ〕古市花・ふれあい交流広場

※古市駅より東へ約300m。

「ふれあいスポット竹之内」隣り



●日時● 月1～2回（月毎に案内）、10:00から2時間程度  
※1回につき1,000円の謝礼をお支払いします（活動期間終了後、合算して振込）

●申込● 4月2日(月)～27日(金)に、観光課まで電話・FAX・メールか窓口で直接申込。（住所・氏名・生年月日・性別・電話番号が必要）※登録申込書をウェブサイトでダウンロードし、必要事項を記入してお持ちいただくことも可能です。

### ●申込・問合せ●

観光課 ☎ 072-958-1111 内線 2741・2742

FAX 072-950-2055 / メール kankou@city.habikino.lg.jp

### 後見制度説明会【主催：大阪家庭裁判所】

## 「知っとく！なっとく！成年後見」

〔日時〕5月23日(水) 14:00～16:30

〔場所〕大阪家庭裁判所8階 大会議室（地下鉄谷町線、中央線「谷町四丁目」駅②出口から東へ150メートル）

〔対象〕成年後見制度を利用していない一般の方

〔定員〕50人（先着順）

〔申込・問合せ〕5月9日(水) 9:00 電話受付開始（1回の電話で3人まで申込可能）

大阪家庭裁判所事務局 総務課広報係（大阪市中央区大手前4-1-13）

☎ 06-6943-5692（直通）※（土）（日）（祝）を除く 9:00～17:00

### 第8回羽曳野市医師会市民公開講座【主催：羽曳野市医師会】

## 「動いて治す 股・ひざ関節の痛み」

講師：運動器ケアしまだ病院 副院長 整形外科医 勝田紘史

◆実技指導「股・ひざ関節の痛みに負けないカラダ作り

～しまだ流運動のススメ～

講師：同病院 リハビリテーション科 理学療法士 森田圭太

〔日時〕5月19日(土) 14:00～16:00

〔会場〕LIC はびきの2階 大会議室 〔定員〕先着70人

〔申込〕市内医療機関、保健センター、はびきのコロセアムなどで案内チラシを取得し、チラシに記載の方法でお申し込みください。※電話申込は不可です。

<問合せ> 羽曳野市医師会 ☎ 072-956-8000



# 教えて消費生活Q&A

## ～ 引っ越しのキャンセル料 ～

**Q** 引っ越しのキャンセル料が上がると聞いたが本当か？

**A** 引っ越し業者と契約しておきながら、引っ越し日の直前でキャンセルする消費者が増え続けている現状に対し、国土交通省は標準引越運送約款の一部を改訂しました。今年6月1日から適用される見込みです。

### 解約料上限

#### 現行

当日は引越料金の**20%**  
前日は引越料金の**10%**  
2日前は**無料**

#### 改定後

当日は引越料金の**50%**  
前日は引越料金の**30%**  
2日前は引越料金の**20%**

3社くらいから相見積りを取り、引っ越し日を極力確定させてから契約することが望ましいでしょう。おかしいと思ったら、消費生活センターにご相談ください。

### 羽曳野市消費生活センター

☎ 072-947-3715 (直通)

毎週(月)(火)(木) 10:00～12:00  
13:00～15:30 (相談受付)

# ヘルプマークを知っていますか？



援助や配慮を必要としている方のためのマークです。このマークを見かけたら、電車内で席をゆずる、困っているようなら声をかけるなど、思いやりのある行動をお願いします。



付属のシールには、利用者が周囲に伝えたい情報や、必要とする支援内容を記入することができます。

※団体(10人以上)での申し込みをご希望の場合は  
大阪府障がい福祉企画課 ☎06-6941-0351 内線2481  
にお問い合わせください。

**配付場所** 福祉支援課(市役所別館1階)、支所

### 問合せ

福祉支援課 ☎ 072-958-1111 内線1211

# 4月は AV出演強要・ 『JKビジネス』等 被害防止 月間です。

近年、いわゆるアダルトビデオ出演強要問題や、いわゆる「JKビジネス」と呼ばれる営業により児童が性的な被害に遭う問題などが発生しており、若年層の女性に対する性的な暴力に係る問題は深刻な状況にあります。

こうした問題は、被害者の心身に深い傷を残しかねない重大な人権侵害であるとともに、女性の活躍の前提となる安全で安心な暮らしの基盤を揺るがす問題です。

特に年度当初は進学・就職等に伴い、若者の生活環境が大きく変わり、このような被害に遭うリスクが高まります。

国は、若年層の女性に対する性的な暴力の問題に関する取組を一層強化するとともに、若年女性の人権の尊重のための意識啓発や教育の充実を図ることを目的に、4月を「AV出演強要・『JKビジネス』等被害防止月間」と位置づけました。

内閣府男女共同参画局では、具体的な取組の一つとして、この問題について注意喚起を図るためのサイトを開設しています。被害事例や相談窓口などを紹介していますので、ご覧ください。

### 内閣府男女共同参画局HP

「若年層を対象とした性的な暴力の啓発」

「その契約、大丈夫？」  
～知っていますか？ AV出演強要問題～  
「そのアルバイト、大丈夫？」  
～知っていますか？『JKビジネス』問題～

[http://www.gender.go.jp/policy/no\\_violence/avjk/index.html](http://www.gender.go.jp/policy/no_violence/avjk/index.html)



# 4/2 世界自閉症啓発デー および 4/2～4/8 発達障がい啓発週間

発達障がいの人たちが社会の中で自立していくためには、発達障がいに対する私たち一人ひとりの理解が必要です。

「世界自閉症啓発デー」、「発達障がい啓発週間」を契機として、自閉症をはじめとする発達障がいへの理解を深めていただくようお願いします。

### 府内主要建物のブルーライトアップ

府内の主要建物を「世界自閉症啓発デー」のシンボルカラーであるブルーにライトアップします。(ブルーは、「癒し」や「希望」を表します。)

■ 日 時: 4月2日(月) 日没(18:30頃)から  
23:00まで

※天保山大観覧車は、22:00まで

■ 場 所: 大阪城天守閣、天保山大観覧車(予定)

### 問合せ

府民お問合せセンター「ピピッとライン」  
☎ 06-6910-8001

## 子育て支援センター

**お知らせ** 4月2日(月) 子育て支援センターふるいち、むかいは  
新年度準備のため、「広場」はお休みです。

### 支援センターふるいち(古市複合館)

(古市4-2-9 ☎ 072-958-3308・FAX 072-958-3350)

＜各広場・保育室の開放時間＞ ※曜日、対象年齢は表を参照

- ・広場 (月)～(金)10:00～11:30 ※例を除く
- ・保育室 (水)～(金)14:00～16:00 ※例を除く

**みんなの広場** (月)(火)(金) 就学前の子どもとその保護者対象  
※2日(月)、24日(火)はお休み  
※16日(月)身体測定(今年度から第3月実施)

**よちよち広場** (水) 0歳～1歳半未満の子どもと  
その保護者対象  
※身体測定18日  
(今年度からは第3(水)が測定日)

**わんぱく広場** (木) 隔週で年齢別(1歳児・2歳児)  
12日、26日は2歳児 5日、19日は1歳児

**2歳児教室** お休み

**3歳児教室** お休み

**あそびの広場** お休み

**双子の広場** 24日(火) 双子ちゃん、三つ子ちゃん きてね♪  
※今年度から毎月第4(火)

**誕生会** 16日(月) (4月生まれのお友だち)  
※今年度から第3月が誕生会

**おはなしの広場** 23日(月)

### 保育ボランティア(有償)募集 資格不要

各子育て支援センター(ふるいち、むかいは)へお問い合わせください。  
※子育て講座などに伴う保育のお仕事です。

※同センター「ふるいち」「むかいは」  
のスケジュールなどは、センター  
ニュース「てとと」か、はびきの  
子育てネット(子育て支援セン  
ターのページ)をご覧ください。

### メール配信登録

※お知らせや各種申  
し込みの抽選結果  
をメールで受け取  
れます。

### はびきの子育てネット

※「てとと」は、サイ  
ト内「配布物」にア  
ップしています。

### 支援センターむかいは

(向野523 ☎ 090-8880-0058・FAX 072-953-6361)

### ■実施場所: 青少年児童センター(向野3-1-33)

**みんなの広場** (月)(火)(木)10:00～11:30、  
(木)のみ15:00～16:15も開放、就学前の子  
どもとその保護者対象  
※2日(月)、25日(火)はお休み  
※4日(水) 身体測定(毎月第1(水))  
※26日(木) お誕生会

**あそびの広場** お休み

**おはなしの広場** 12日(木) 11:00～11:30  
(今年度から第2(木))

**よつといで3才児** 25日(火) 10:00～11:30  
「こいのぼり製作」  
3歳以上の子どもとその保護者対象  
(平成26年4月2日～平成27年4月30日生まれ)

### ★おひさま広場

対象の年齢の子どもとその保護者／親子で遊ぼうね!

**ももんちゃん** お休み  
(0歳児) (平成29年4月2日～平成30年4月1日生まれ)

**ぺんぎんさん** お休み  
(1歳児) (平成28年4月2日～平成29年4月1日生まれ)

**ひつじさん** お休み  
(2歳児) (平成27年4月2日～平成28年4月1日生まれ)

※子育て支援センターむかいは、4月以降も  
青少年児童センターで事業を行います。

## 白鳥児童館 利用時間: 月～土 9:00～17:00 翠鳥園2-9-101 ☎ 072-957-4900

お部屋でおもちゃ遊び、広場で砂場遊びなど。午前中はちいさなお友達もゆっくり遊べますよ。自由にお越しください。

### 四天王寺悲田院地域子育て支援センターぼのぼ

(学園前 6-1-1 ☎ 072-957-7517)

**園庭開放時間** 毎週(火)(金)10:00～11:30(6日、20日(金)は除く)  
※10日(火)リズム、24日(火)おえかき

### \*すこやか広場

**日 時** 20日(金) 10:15～11:30  
**場 所** MOMOプラザ  
**内 容** 手あそび、季節のうた、おたんじょう会、  
おはなしなど  
**対 象** 乳児から就学前まで

### 子育てサロン 親子教室は5月から始まります。

\* 四天王寺悲田院地域子育て支援センターでは、4月か  
ら新年度が始まります。  
29年度から引き続き利用される方は継続の手続き、  
30年度から初めて利用される方は、利用登録が必要に  
なりますので、受付でお申し出ください。

### 養育支援訪問事業 こども課 ☎072-958-1111 (内線1221・1253)

妊娠・出産・育児期の困りごと(育児不安、育児ストレス、家事でお困りな  
ど)を抱える家庭に、支援者が訪問するサービス※無料

### ～訪問までの流れ～

希望者から支援を受けたい旨の申し出→こども課で本支援の必要性を  
判断→具体的なサービス(内容、期間など)を決定→訪問支援を開始

### 病後児保育

当日利用可能

病後など集団生活が困難な期間、看護師や保育士が一時的に保育します。

■ 予約受付時間 (月)～(金) 9:00～17:00(電話可)

### ■ 利用時間

通常保育 8:00～18:00(7:30～8:00、18:00～19:00の延長可能)  
当日保育 9:00～17:30(延長不可)  
土曜日保育 8:00～17:00(当日利用および延長不可)※保育園通園児童のみ対象

### ■ 利用負担金

1人1日1,000円(0歳～学童)  
※延長30分300円  
・非課税世帯は半額(証明書必要)  
生活保護世帯は無料(証明書必要)  
二人目以降の子ども半額

送迎相談。  
詳しくはお問い合わせください。

NPO法人サポートネットワーク  
ぬくもり

☎ 072-937-0016  
FAX 072-937-5716

### はびきのファミリーサポートセンター＜協力会員募集＞

子育ての援助をしてくださる会員を募集しています。

古市4-2-9(子育て支援センターふるいち内) ☎・FAX 072-956-4943

### こども家庭サポーター子育て相談 ※電話、来所のどちらでも可

■ 日時 4月12日(木)、5月10日(木) 14:00～16:00

■ 場所 市役所別館2階プレイルーム

羽曳野市こども家庭サポーターの会 ☎ 072-957-6000

### 児童虐待の疑いなど「おかしい」と思ったら

■ 受付時間 (月)～(金) 9:00～17:30(祝、12月29日～1月3日を除く)  
こども課 家庭児童相談担当 ☎ 072-947-3837





施設名	未就園児教室名	電話(市外局番072)	あそびにおいでよ!ようちえん(育児相談は随時受け付けています)
古市幼稚園	うさぎ組	958-3359	
古市南幼稚園	たんぽぽ広場	958-7616	
駒ヶ谷幼稚園	わくわく体験	958-8776	4月24日(火) 10:00~11:00「交通安全教室に来てね」
西浦幼稚園	あひる教室	958-3538	
西浦東幼稚園	にこにこくらぶ	957-7200	4月24日(火) 10:00~11:00「交通安全教室に来てね(駒ヶ谷幼稚園にて)」
羽曳が丘幼稚園	かんがるー組	958-7201	
白鳥幼稚園	なかよしランドひよこ組	958-2601	
丹比幼稚園	チューリップ教室	954-0230	
埴生南幼稚園	ひよこ組教室	957-0212	
埴生幼稚園	ぴよぴよくらぶ	955-1062	
恵我之荘幼稚園	うさぎ教室	938-0017	
高鷲南幼稚園	げんきつきくらぶ	955-1624	
こども未来館たかわし(認定こども園)	うさぎ組	955-0730	
高鷲北幼稚園	たんぽぽくらぶ	938-5577	

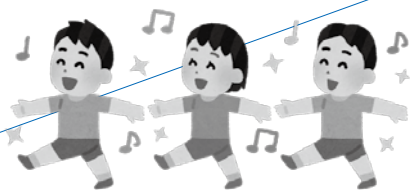

●着替え・タオル・水筒・うわぐつをお持ちください。●雨天時はどの園も室内で行います。

施設名	電話(市外局番072)	園庭開放※健康相談は要予約	育児相談	楽しい親子教室
高鷲保育園	953-3883	(月)(火)(木) 10:00~11:30	開園中常時	
坂門ヶ原保育園	956-6246	14日(土) 雨天中止 10:00~11:30	(月)~(金)開園中常時(要予約)	
陽気保育園	954-9630		(月)~(金)13:00~15:00(要予約)	
菅田保育園	958-2525	第2、第4(土) 10:00~11:30		※園庭開放と同時に室内(ホール)開放も行います。(雨天可)
郡戸保育園	938-5280	第2(火) 10:00~11:00	(月)~(金)開園中常時(要予約)	
高屋保育学園(認定こども園)	957-1234	毎週(火)(木) 15:15~16:45		26日(木) 10:30~11:00 親子リズムdeあそぼう(1~5歳児の親子)
四天王寺悲田院保育園	957-7517	(火)(金) ※6、20日(金)を除く 10:00~11:30		10日(火)リズム・24日(火)お絵かき(園庭開放時)
あおぞら保育園	950-1105			
ベビーハウス社協保育園	930-0240			
向野保育園	953-2071		開園中常時	
下開保育園	958-3318	(月)~(金) 10:00~11:00 (健康相談含む)		
軽里保育園	958-3338			
島泉保育園	953-4624			
はびきの保育園	958-3328			



○お子さんの安全については保護者の方が責任を持ってください。○車での来園は、ご遠慮ください。

## つどいの広場 4月

### ● あいあいルーム <開放時間>(火)(水)(金)10:00~16:00

毎火は、ママたちのおしゃべりタイム 10:00~11:00までスタッフが入って遊びます。

10日(火) 10:30~11:30 えほん・あらかると  
絵本の読み聞かせ、誕生日会。

24日(火) 10:30~11:30 えほん・あらかると  
絵本の読み聞かせ、リズム遊び。

その他のお知らせ (月)~(金) 10:00~16:00 子育て何でも相談  
第2(火) 10:00~12:00 就労相談~子育て中の再就職~

NPO法人サポートネットワークぬくもり あいあい保育園  
羽曳野市向野2-8-2(埴生診療所敷地内) ☎ 072-937-0016 FAX 072-937-5716

### ● つどいの広場 カンナ <開放時間>(月)(水)(金)(祝を除く) 10:00~12:00、14:00~16:00

6日(金) 10:30~11:30 シャボン玉遊び

13日(金) 10:30~11:30 ポップコーンを作って食べよう

27日(金) 10:30~11:30 手作りおもちゃ作り

NPO法人つどいの広場カンナ 羽曳野市高鷲 5-422-22 ☎・FAX 072-939-1625

### ● くすみ ~手をたぐ子育て~ <開放時間>(火)(水)(金) 10:00~16:00 12:00~14:00は園児昼寝

#### 子育て講座

22日(日) 10:00~12:00 “しっぱい”も困ったことも育ちのチャンス  
—子育て相談の経験を踏まえて—  
長年教育現場に携わってきた廣木克行先生をお招きして、子どもが元気に育つ家庭、保育園、学校、地域、社会についてお話していただきます。  
参加費:500円(資料代含む)、予約不要

子育てサポートくすみ 羽曳野市壺井508-1 ☎・FAX 072-957-3282  
http://kosodate-kurumi.com

## ● こどもステーション4月の予定

事前予約

※会場の記載のないものは、「こどもステーション」で実施

8日(日) 10:00~13:00 「農業体験」 会場:れんげ農場  
参加費 大人:800円 3歳~小学生:600円

5日(木)時間要相談 「ひとりで悩まないで相談室」  
参加費:1人1時間まで3,000円(会員半額)

「おややくらぶ」 10:45~11:30 参加費:無料  
6日・13日(金)うた・手遊び 20日(金)おやつづくり 27日(金)おしゃべりサロン  
ほっとタイム(月)~(金)10:00~16:00 (※弁当持参可)

7・14・21・28日(土)11:00~12:00 「さんすう科学くらぶ」  
会費:月3,000円(教材費別途) 対象:幼児から ※体験有200円

7・21日(土)13:30~15:00 「図工くらぶ」  
会費:月2回3,000円(教材費別途) 対象:幼児~どなたでも ※体験有500円

14・28日(土)14:00~15:00 「英語であそぼう」  
歌や絵本、ゲームで英語を身近に! 会費:月2回2,000円 ※体験有500円

16日(月)16:00~17:00 「こどもの手編み講座」  
会費:月1回500円(教材費別途) 対象:小学生以上 ※体験有500円

毎週(水)(木)12:00~13:30 「kiMaMaカフェ」  
ふれあいレストラン(デザート・飲み物付き)  
※事前予約で別日可。歌おう会は第2・第4(金)

(月)~(金)10:00~16:00 「一時保育」 ※要登録、予約は前日まで  
1時間あたり:乳幼児500円~、学童300円~  
(土)(日) 祝時間外保育、送迎可、きょうだい割引有

「マイクラでプログラミング教室」体験会開催中!人気ゲーム“マインクラフト”  
を使ってプログラミングを学ぼう!くわしくはお問い合わせください。

NPO法人南河内こどもステーション(市役所南側)  
☎・FAX 072-957-1114(FAXでの申込可)詳細はお問い合わせください。



# 市立休日急病診療所 ☎072-956-1000 (保健センター2階)

## ■内科・小児科・歯科

診療 日/日曜、祝日、年末年始(12月30日～1月3日)  
診療時間/10:00～12:00、13:00～16:00

## ■小児科の土曜・休日夜間診療(南河内北部広域小児急病診療事業)

診療 日/土曜、日曜、祝日、年末年始(12月30日～1月3日)  
診療時間/18:00～22:00(受付は17:30～21:30)

## ■小児救急電話相談

☎ #8000(携帯電話・NTTプッシュ回線)  
☎ 06-6765-3650  
(IP電話・ダイヤル回線など)

## ■救急安心センターおおさか

☎ #7119(固定電話【プッシュ回線】・携帯電話・PHS)  
☎ 06-6582-7119  
(固定電話【ダイヤル回線】・IP電話)

●検診(健診)は年度内に各1回。定員になり次第締切。FAX申し込みは不可。 ☎ 072-956-1000 健康増進課

## <がん検診(集団検診)>※予約制

4月～6月分を受付中

詳細は「平成30年度健康だより」か  
ウェブサイト参照

**費用** 胃・肺・大腸・子宮がん検診は無料  
乳がん検診は1,000円  
(生活保護受給者は無料: 受給証明書が検診当日必要)



## ～骨と歯を大事にしていますか?～

歯周病と骨粗しょう症は自覚症状がなく、発見時にはかなり進行している場合があります。集団健診では骨密度測定と歯科健診を同時に受けることができます! ぜひ健診を受けましょう。

## ■成人歯科個別健診(無料)

昭和57・52・47・42・37・32・27・22年生まれの市民は羽曳野市内の指定歯科医院にて平成31年3月30日まで受診可。  
(受診券必要)。※受診券は4月上旬に発送。

## ■集団健診(※予約制 無料)

今の歯と骨の状況や正しい歯の磨き方、骨密度の改善方法など知りたい方はぜひご参加ください。

## <歯科健診と骨粗しょう症検診>

歯科健診対象	昭和57・52・47・42・37・32・27・22 生まれの市民(受診券必要)
骨粗しょう症検診対象	受診時35歳以上の市民
日程と場所	5月17日(木)・6月29日(金) 保健センター

## … 検診費用助成事業 … ※事前申請が必要

医療機関で下記の検査および検診を保険診療外で受けられる方へ費用を助成。期間内に健康増進課(保健センター)まで。

<受診及び申請期間>平成30年4月2日から2年間

<助成回数>申請期間中に各項目ごとに1回

<対象者> 受診時に50歳以上の市民

## ●以下の①～④は対象外

- ① 各検診部位の病気などで治療中または経過観察中で保険診療が適応となる方
- ② 各検診部位に症状がある方
- ③ 他の制度で検診費用の助成を受けた方(各医療保険者が実施する人間ドックなど)
- ④ 妊娠中および妊娠の可能性がある方

検査および検診項目	助成額	保険診療外料金
胃内視鏡検査(胃カメラ)	10,000円	約30,000円
脳MRI検査または脳MRA検査	10,000円	約30,000円
PSA検査(前立腺がん検査)	1,000円	約3,000～5,000円
ピロリ菌検査またはABC検診	1,000円	約3,000～5,000円
マンモグラフィ(乳がん検査)	3,000円	約10,000円
乳房エコー(乳がん検査)	1,000円	約3,000～4,000円

※医療機関によって料金は異なる。助成額との差額は自己負担。  
保険診療で受けた場合は対象外。

## はびきの健康マイレージ

～健診を受けて健康とお得をゲットしよう!!～

市民の健康づくりを応援する取り組みです。

対 象: 40歳以上の羽曳野市民

応募条件: 平成30年1月～12月の間に

特定健診  
など

がん検診(胃・肺・大腸・乳・子宮)  
成人歯科健診・骨粗しょう症検診  
健康教室(保健センターが実施)

抽選で1,500人に商品が当たります!!

詳しくは健康増進課で配布するチラシまたは市ウェブサイトをご覧ください。

抽選で  
**1500名様に  
当たる!!**

## ◆定期健康相談・栄養相談 4月13日(金) 午前中 ※要予約

## 毎月19日は食育の日

家族で食事を  
楽しみ  
ましょう。



このページについて  
詳しくは  
ウェブサイト  
を参照。



## 4月は未成年者飲酒防止強調月間



# お母さんと乳幼児

## ◆乳幼児健康診査◆（会場：保健センター）

対象児に個別通知します。健診日の2週間前までに個別通知が届いていない方は、健康増進課（保健センター）まで、ご連絡ください。

種 類	日 程	対 象 児
4カ月児健康診査	4月13日(金)	平成29年12月1日～15日生まれ
	4月27日(金)	平成29年12月16日～31日生まれ
	5月11日(金)、25日(金)	平成30年1月生まれ
1歳6カ月児健康診査	4月24日(火)、25日(水)	平成28年9月生まれ
	5月29日(火)、30日(水)	平成28年10月生まれ
2歳6カ月児歯科健康診査	4月17日(火)、18日(水)	平成27年10月生まれ
	5月15日(火)、16日(水)	平成27年11月生まれ
3歳6カ月児健康診査	4月10日(火)、11日(水)	平成26年10月生まれ
	5月8日(火)、9日(水)	平成26年11月生まれ

## ◆予防接種◆（接種には母子健康手帳と予診票が必要）

### <集団接種>（BCG）

※ BCG 接種は4カ月児健康診査と同日

4カ月児健康診査をすでに受け、BCG を接種していないお子さんは、健康増進課（保健センター）にお問い合わせください。

### <個別接種>（各医療機関に直接電話で予約）

詳細は「平成30年度健康だより」、ウェブサイト参照。



## ◆マタニティスクール◆

・定員：20人（先着順）

【日時】 <わかばコース>

（会場：保健センター、予約制）

1回目	4月16日(月) 10:30～15:00	マタニティクッキング 歯科健診（ランチ付き）
2回目	5月14日(月) 13:00～15:30	助産師に聞く お産のための心と身体の準備
3回目	5月19日(土) 9:30～12:00	沐浴体験 パパの妊婦体験
4回目	5月28日(月) 13:00～15:30	赤ちゃんの育て方 先輩ママとの交流

※平成30年7・8月出産予定の初産婦の方を優先。

※全4回の参加が難しい場合、第3回目のみの参加も若干名可能。

## ◆「ママとベビーの交流会」◆ ※予約制

・定員15組（先着順）上のお子さんの保育はありません

【日時】5月28日(月) 14:00～16:00

【対象】生後3カ月までのベビーとママ

【場所】保健センター4階

身体計測・助産師と保健師による育児相談

・絵本や遊びの紹介・妊婦さんとの交流会。



## ◆離乳食講習会◆ ※予約制

・定員15組（先着順）対象となる乳児のみ保育あり

【日時】4月20日(金)・5月23日(水)（いずれか1日）

13:00～15:30

【対象】4カ月児健診受診後から10カ月までの乳児の保護者

【場所】保健センター3階

## ■高齢者用肺炎球菌の予防接種

【対象者】次の①、②どちらかに該当する方

※過去に肺炎球菌ワクチンを接種済みの方は対象外

※対象者には個別通知

① 年齢	対象生年月日
65歳	昭和28年4月2日生まれ～昭和29年4月1日生まれ
70歳	昭和23年4月2日生まれ～昭和24年4月1日生まれ
75歳	昭和18年4月2日生まれ～昭和19年4月1日生まれ
80歳	昭和13年4月2日生まれ～昭和14年4月1日生まれ
85歳	昭和8年4月2日生まれ～昭和9年4月1日生まれ
90歳	昭和3年4月2日生まれ～昭和4年4月1日生まれ
95歳	大正12年4月2日生まれ～大正13年4月1日生まれ
100歳	大正7年4月2日生まれ～大正8年4月1日生まれ

② 60歳～65歳未満の方で、心臓・腎臓・呼吸器の機能・ヒト免疫不全ウイルスによる免疫機能に障害がある方。

【費用】自己負担金2,000円（生活保護受給者は無料：生活保護受給証明書が接種当日必要）

【持物】住所・年齢の確認できる物（健康保険証など）

【申込】実施医療機関へ直接お問い合わせください。

## 実施医療機関

※各医療機関へ直接電話し、予約した上で接種してください。

なわクリニック	958-2014	ヤスダクリニック	931-7777
亀山医院	957-5330	天仁病院	939-8561
上嶋クリニック	958-7733	北川内科クリニック	938-6528
坂本医院	956-0207	たてやまクリニック	955-3005
ますだ整形外科クリニック	957-6815	丹比荘病院	955-4468
山本内科クリニック	958-1567	おとのクリニック	931-2001
江口クリニック	950-5580	増生診療所	953-0885
ひきまクリニック	950-4880	倉岡医院	954-3294
土屋医院	957-1001	藤野整形外科	955-0188
藤本病院	958-5566	いしどレディースクリニック	959-7123
江藤クリニック	956-8881	加藤医院	953-5901
ぶどうの家診療所	950-0155	コープ診療所	938-6226
かわばた医院	950-3700	しまだ耳鼻咽喉科	954-3301
松谷整形外科クリニック	950-2377	調子医院	952-3150
坂本クリニック	958-7270	高村病院	939-0099
福岡医院	956-3027	山田クリニック	953-0121
貴志クリニック	958-9062	ふじもと医院	931-5611
しもと医院	955-1661	森クリニック	930-2755

## 藤井寺保健所

藤井寺市藤井寺 1-8-36 ☎ 072-955-4181

http://www.pref.osaka.lg.jp/fujiderahoken/

無料	HIV・梅毒即日検査 （梅毒検査のみは不可） ※夜間、土日検査は、chot CAST（チョットキャスト）で実施しています。 詳しくは保健所へお問い合わせください。	毎週(水)	9:30～10:30
	肝炎ウイルス検査	予約制	第2、4(水) 13:30～14:30
	風しん抗体検査		
	こころの健康相談（精神科医、精神保健福祉相談員が相談に応じます）		
	医療機関に関する相談	毎週(月)～(金)	9:15～12:15 13:00～16:00

## 生活衛生室 ☎ 072-952-6165

※いずれも土、日、祝日は除く

有料	水質検査（飲用水・井戸水・遊泳場水・浴槽水）	予約制	依頼の際は、お問い合わせください。	
	室内空気検査（ホルムアルデヒド・VOC）			
	腸内細菌検査 （赤痢菌、チフス菌、パラチフスA菌、サルモネラ属菌、腸管出血性大腸菌O157）	毎週(月)～(水)	9:30～12:00	
	寄生虫卵検査・ぎょう虫卵検査	予約制	毎週(月)～(木)	9:30～12:00

# ・・・消防関係者の表彰・・・

## ●消防記念日表彰式典

(3月4日(日)、柏原羽曳野藤井寺消防組合消防本部)

市長表彰	岩崎 壮平	
	辻 剛司	
	上野 敬之	
消防長表彰	林 明弘	
	奥村 治三	
	辻本 章人	
	小池 浩明	
	辻 鉦一郎	
団長表彰	朝田 裕一	田中 克義
	北野 雅司	林 武彦
	葉山 佳宏	大谷 健一郎
	馬場 政和	新熊 眞啓
	今中 雅樹	
家族協力者表彰	岩崎 広美	
	辻 眞寿代	
	上野 真有美	

～地域の火災予防など今後も活躍を期待しております～

## ●大阪府消防表彰式 (3月17日(土)、エル・おおさか)

消防庁長官表彰		日本消防協会会長表彰		
永年勤続 功労章	石田 定裕	勤続章	藤田 岳	
			石田 定裕	
			奥田 兼司	
大阪府知事表彰			阪倉 久晴	
勤続章	田中 一嘉		塚本 茂雅	
	上間 洋		堀口 義弘	
	白樫 章行		菰田 高美	
大阪府消防協会会長表彰				
永年勤続章	梅本 宗春			
勤続章	大木 義博		の場 則之	
	大谷 晃		福家 健治	
勤功章	新熊 一起		藤井 保宏	
	山口 和也		葉山 雅祥	
精勤章	林 明弘	麻野 剛史	新熊 利啓	
	白樫 芳宏	垣内 誠宏		

(敬称略)

## 第65回中学生人権作文コンテスト

峰塚中学校2年生(当時)の福田祥己<sup>よしき</sup>さんが、「第65回中学生人権作文コンテスト」(大阪法務局、大阪府人権擁護委員連合会実施)において、応募総数25,063編(166校)の中から最優秀賞となる関西テレビ放送賞を受賞しました。福田さんは、昨年12月に中央区民センターでの表彰式に出席され、今年1月、市役所へ報告に来てくださいました。(受賞作品の全文は9ページ「サラダボール」に掲載)



## 消火協力者に感謝状を贈呈

昨年11月、市内で発生した火災で、初期消火を行い消火協力された市内在住の新田雄二さん、新垣健祐さん、阿部展秀さんへ柏原羽曳野藤井寺消防組合消防長から感謝状が贈られました。



新田 雄二さん 新垣 健祐さん 阿部 展秀さん

## 未来のなでしこ～女子サッカーで全国大会2位に～

2月に開催された女子サッカーの全国大会「第7回びわ湖カップなでしこ<sup>あずまのの</sup>サッカー大会U-12」に、東夢乃<sup>あずまのの</sup>さん(西浦小4年)、川上雅<sup>かわかみみやび</sup>さん(古市南小4年)、河合こう<sup>かわい</sup>さん(高鷲北小4年)の3人が、南河内の女子サッカーチーム「ミードレイガールズ」として出場し、準優勝されました。



## 羽曳野ロータリークラブ 設立45周年記念事業

同クラブ設立45周年を記念し、道の駅しらとりの郷・羽曳野でサクラ9本の植樹と記念プレートを作成・設置していただくなど、野外活動広場の修景づくりにご協力いただきました。



## 軟式野球スポーツ少年団第39回卒業記念大会【結果】

2月3日・11日の両日、グレープヒルスポーツ公園で行われた同大会の結果は以下のとおりです。

優勝：羽曳野イーグルス、準優勝：島泉ファイブボーイズ、第3位：羽曳野タイガース



## 羽曳が丘小学校でこども防災教室を開催

2月5日(月)、関西大学の学生団体KUMCによる出前授業「こども防災教室」が、羽曳が丘小学校4年生を対象に行われました。授業では、地震のしくみや地震がおきたら命を守ることを最優先に行動することなどを教わりました。また、「非常持ち出し袋」の中身についての解説や、新聞紙を用いた非常用スリッパ作りなど、身近で意外なものが災害時に役立つことなど、楽しく防災のことを学ぶことができました。

▶新聞紙で作った非常用スリッパ



## 地域に密着「大阪ガス“小さな灯”運動」

2月28日(水)、『大阪ガス“小さな灯”運動』南部支部の山村支配人が市役所を訪問され、空気清浄機2台を寄贈してくださいました。空気清浄機は3月6日(火)に“あおぞら保育園”と“ベビーハウス社協”にお届けいたしました。



▲大阪ガス様より寄贈 ▲あおぞら保育園 ▲ベビーハウス社協

## 個性あふれる“道の駅”が大集合

3月8日(木)～11日(日)の4日間、あべのハルカス近鉄本店にて「道の駅E×PO大阪2018」が開催され、全国から35自治体の道の駅が出展しました。「しらとりの郷・羽曳野」も普段から販売している市の特産品を揃え、道の駅の役割や魅力を発信するなど、市の観光PR活動を行いました。来場者の方々も、全国各地のご当地グルメを楽しみ、大変満足されていました。



## 府内最大の一斉清掃「石川クリーン作戦」

3月4日(日)、石川流域(羽曳野市内)を南北4キロメートルに渡り一斉清掃する「石川クリーン作戦」を実施しました。今年は羽曳野市が大阪府のメイン会場。朝早くから約2,700人の市民が参加し、約11.6トンのごみが回収されました。ご協力ありがとうございました。



▶今年は古市会場が大阪府メイン会場になりました。



やぎゅう かずと  
**柳生 一燈**ちゃん  
平成29年9月1日生まれ  
人生山あり谷あり。どんな時も自分の中の「一燈」を信じて、迷わず自分の道を進んで行っ



みょうほう じとわ  
**明法寺 杜和**ちゃん  
平成29年9月15日生まれ  
いつもニコニコ笑顔が可愛  
お兄ちゃんと仲良く遊んでね☆



ひが れいな  
**飛垣 玲奈**ちゃん  
平成29年5月23日生まれ  
生まれてきてくれてありがとう  
これからもうずっと一緒だよ！

こんにちは  
**あかちゃん**

「こんにちはあかちゃん」に掲載をご希望の方は、①住所 ②赤ちゃんの氏名(ふりがな) ③生年月日 ④コメント ⑤撮影者のお名前と続柄 ⑥電話番号を明記し、⑦画像を添付の上、kouhou@city.habikino.lg.jp までメールをお送りください。メール以外の申込については、お問い合わせください。<問合せ> 秘書課 広報担当 ☎ 072-958-1111 (内線 3333・3340)

# 平成30年4月から 国民健康保険制度 は 「市町村ごとの運営」から「府域での運営」に変わります

●国民健康保険制度は、現在、市町村それぞれが保険者となって運営していますが、平成30年4月から、大阪府が財政運営の責任主体となり、市町村とともに共同保険者となって運営します。

●国保の財政運営を市町村単位から府単位に拡大することで、予期せぬ医療費増等の財政リスクの軽減など、より安定的な財政運営と効率的な事業運営を進め、将来にわたる国民健康保険制度の安定化を図ることになります。

## 国民健康保険制度の見直し

### 新制度施行後（平成30年4月から）

- 各市町村は加入者から集めた保険料等を元に府に納付金※を納めます。  
※国保事業の運営に必要な費用で市町村が大阪府に納付するもの。
- 府は、各市町村から集めた納付金等を元に、医療費など必要な費用を、全額交付金として各市町村に支払います。

被保険者証の発行や保険料の賦課・徴収等の身近な窓口は、引き続き羽曳野市で行ないます。

### 大阪府も運営に加わり、財政運営を府単位に拡大します

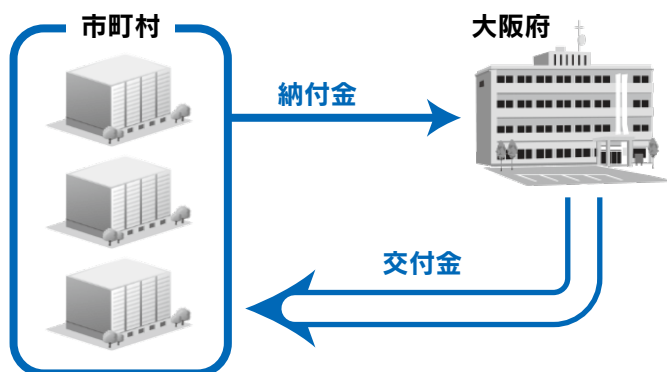

## 大阪府と市町村の役割分担

	大阪府の主な役割	市町村の主な役割
財 政 運 営	財政運営の責任主体 府内市町村の事業費納付金を決定 財政安定化基金の設置・運営	納付金を大阪府へ納付
保 険 料 の 決 定 賦 課 ・ 徴 収	市町村の標準保険料率を算定	標準保険料率を参考に保険料率を決定 保険料の賦課・徴収
資 格 管 理	国保運営方針に基づき、事務の効率化・ 広域標準化を推進	被保険者証等の交付
保 険 給 付	市町村へ給付に必要な費用を全額支払い 市町村が行った保険給付の点検	保険給付等の決定
保 健 事 業	市町村に対して必要な助言・支援	各市町村のデータヘルス計画に基づく保 健事業を実施

## 大阪府内で統一の基準を設けます

●府内市町村における、加入者間の負担の公平化を図るために、以下の項目などについて、府内で統一の基準を設けます。

●統一時期は平成30年4月1日となっていますが、市町村によっては大幅な変更となってしまう可能性があるため、一部の基準に関して最大6年間の経過措置期間が設けられています。

項目（具体例）	統一基準
保険料率	府内のどこの市町村に住んでいても、同じ所得、同じ世帯構成であれば同じ保険料となるよう設定します。
保険料の支払い	金融機関等でのお支払い（普通徴収）の場合は、仮算定をなくし、年間の保険料を6月から翌年の3月までの10期でお支払いいただきます。
保険料の減免	減免対象事由等について、府内で統一の基準を設定します。
一部負担金の減免	減免対象事由等について、府内で統一の基準を設定します。



# —— 平成30年度以降の羽曳野市国民健康保険の運営について ——

●羽曳野市では、府内統一の基準を受けて平成30年度以降の運営について、以下の点が変更になります。

## 保険料の支払い回数が12回から10回へと変更になります

これまで羽曳野市では、保険料を金融機関等でお支払いされている（普通徴収と言います）場合は年間の保険料を4月から翌3月までの12回で分割した通知を皆様にお送りしていましたが、平成30年度からは6月から翌3月までの10回で分割した通知をお送りいたします。

そのため、年に2回、4月に仮算定の通知と7月に本算定の通知をお送りしていましたが、平成30年度からは年に1回、6月にお送りする本算定の通知のみとなります。

平成29年度まで  
4月～翌3月の12回割



平成30年度から  
6月～翌3月の10回割 （4月と5月に関しては保険料のお支払いがございません）

※お支払いの回数が減少することで1回あたりの保険料は高くなりますが、これによって年間の保険料が増額されるものではありません。

※年金から保険料が天引きされている（特別徴収と言います）方のお支払い回数の変更はございません。

## 保険料率について

大阪府内において、どこに住んでいても同じ所得、同じ世帯構成なら同一の保険料となるように府内統一の保険料率が設定されます。しかし、羽曳野市の平成29年度の保険料率と比べると、保険料額が増額となる可能性があります。そのため、平成30年度の保険料率については、急激な増額とならないように経過措置を予定しています。

※実際の保険料率については、6月にお送りする本算定の通知にてお知らせいたします。

## 保険料の減免基準について

保険料率を統一するという観点から、減免基準に関しても府内統一の基準が設定されます。こちらに関しても、現在の羽曳野市の基準と異なる点があるため、経過措置を予定しています。

## 高額療養費の多数回該当に係る該当回数が通算されます

これまででは他市町村へ住所異動した場合、改めて1回目からカウントされていました。平成30年度以降は、府内の住所異動で世帯の継続性が保たれていれば、平成30年4月以降の療養において発生した前住所地の高額療養費の多数回該当のカウントが通算されます。

※高額療養費の多数該当とは、過去12ヶ月以内に、1つの世帯で高額療養費の支給（医療費の自己負担額が高額になったときに、限度額を超えた額が支給されます）が4回以上あった場合に、4回目から限度額が減額される制度です。詳しくは保険年金課までお問い合わせください。

### < 現行（平成30年3月まで） >

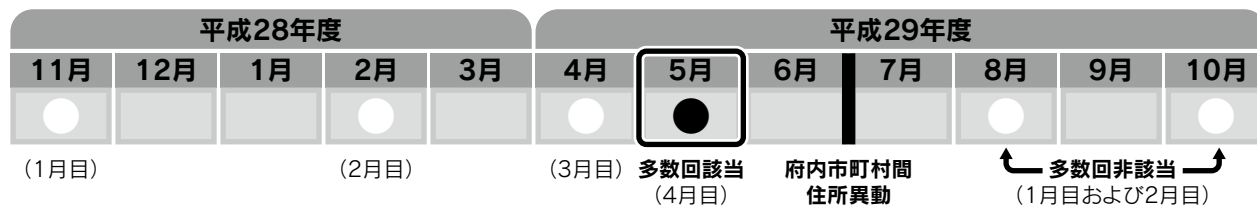

### < 新制度施行後（平成30年4月から） >



問合せ 保険年金課  
☎ 072-958-1111

資格保険料担当（保険料の賦課・収納・資格に関すること）… 内線1750・1760  
 滞納整理担当（保険料の滞納整理に関すること）… 内線1750・1751  
 後期高齢給付担当（給付、後期高齢者医療に関すること）… 内線1330・1741  
 総務保健事業担当（特定健診・保健事業に関すること）… 内線1761・1763

# 第7期介護保険事業計画(平成30年度～32年度)が始まります

介護保険制度は、地域に暮らす高齢者を社会全体で支える仕組みとし、保険者である市においては、3年を1期とする介護保険事業計画を策定し、安定的かつ充実した介護保険事業の推進に努めています。



第7期高齢者いきいき計画（介護保険事業計画）は、平成30年度～平成32年度を計画期間とし、住まい・医療・介護・予防・生活支援を一体的に提供する地域包括ケアシステムの更なる推進や、団塊の世代が75歳以上となり、さらなる高齢化が進展することが予想されている平成37年を見据え、持続可能で充実した介護保険事業の運営に取り組むこととしています。

## －平成30年度の主な制度改正－

### <平成30年4月から>

- サービス利用料の変更
- 保険料段階等を判定する所得指標の見直し  
土地・建物を譲渡した場合に生じる譲渡所得に対する税法上の特別控除を適用します。
- 共生型サービスの位置づけ

### <平成30年8月から>

- 自己負担割合の引き上げ  
一定以上の所得のある利用者の自己負担額が現在の2割から3割になります。
- 高額医療・高額介護合算制度の負担限度額の変更

## 平成30年度～32年度の65歳以上の方の介護保険料が決定

- 保険料基準月額が6,160円→6,158円に変更
- 第2段階の負担割合が標準額×0.75→標準額×0.7に変更
- 第7・8・9段階の合計所得金額の範囲が変更（下表のとおり）

65歳以上（第1号被保険者）の方の介護保険料は、サービスの給付や被保険者数の見込みにより、3年ごとに見直されます。

段階	要件（前年の所得と課税の状況）	負担割合	月額保険料（年額保険料）
1	○生活保護受給者 ○世帯全員が市民税非課税で、本人が老齢福祉年金受給者または合計所得金額と課税年金収入額の合計が年80万円以下の方	標準額×0.45	2,771円（33,253円）
2	世帯全員が市民税非課税で合計所得金額と課税年金収入額の合計が年80万円を超え120万円以下の方	標準額×0.7	4,310円（51,727円）
3	世帯全員が市民税非課税で合計所得金額と課税年金収入額の合計が120万円を超える方	標準額×0.75	4,618円（55,422円）
4	同一世帯に市民税課税者がいる方で、本人が市民税非課税で、合計所得金額と課税年金収入額の合計が80万円以下の方	標準額×0.9	5,542円（66,506円）
5	同一世帯に市民税課税者がいる方で、本人が市民税非課税で、合計所得金額と課税年金収入額の合計が80万円を超える方	標準額×1.0	6,158円（73,896円）
6	本人が市民税課税で合計所得金額が120万円未満の方	標準額×1.2	7,389円（88,675円）
7	本人が市民税課税で合計所得金額が120万円以上200万円未満の方	標準額×1.3	8,005円（96,064円）
8	本人が市民税課税で合計所得金額が200万円以上300万円未満の方	標準額×1.5	9,237円（110,844円）
9	本人が市民税課税で合計所得金額が300万円以上400万円未満の方	標準額×1.7	10,468円（125,623円）
10	本人が市民税課税で合計所得金額が400万円以上500万円未満の方	標準額×1.8	11,084円（133,012円）
11	本人が市民税課税で合計所得金額が500万円以上700万円未満の方	標準額×1.9	11,700円（140,402円）
12	本人が市民税課税で合計所得金額が700万円以上1,000万円未満の方	標準額×2.0	12,316円（147,792円）
13	本人が市民税課税で合計所得金額が1,000万円以上2,000万円未満の方	標準額×2.1	12,931円（155,181円）
14	本人が市民税課税で合計所得金額が2,000万円以上の方	標準額×2.2	13,547円（162,571円）

- ・世帯は平成30年4月1日の状況で判断します。4月2日以降に羽曳野市の第1号被保険者資格を取得された方は、その取得日の世帯の状況となります。
- ・保険料月額は年額を12で割った額になります（端数処理）。
- ・平成30年度の4・6・8月の特別徴収（年金天引き）は一旦、平成29年度料率で算定となり、10・12・翌年2月の特別徴収は、7月に上記料率で年間額を算定のうえ決定します。

## ～65歳以上の方の介護保険料～

- 4月中頃に介護保険料納入通知書（仮算定）をお送りします。
- 特別徴収（年金天引き）の方は、通知の送付はしませんが、2月と同額を4・6・8月に特別徴収します。
- 特別徴収（年金天引き）の方で、2月と同額を徴収すると10月からの特別徴収額と大きく開きが出る場合は、6・8月の徴収額を変更のうえ、仮徴収額変更通知書を送付します。
- 平成30年度の年間保険料は7月に決定し、7月中頃に通知します。

## ●問合せ● 高年介護課（市役所別館1階）

☎072-958-1111 内線1370・1395・1399

FAX 072-950-2536



# LiC\*NEWS

羽曳野市立生活文化情報センター（LICはびきの）は指定管理者 株式会社みのりの里が運営しています。  
掲載しておりますイベントの内容は予告無く変更・中止になる場合がございます。ご不明な点はLICはびきのまでお問い合わせください。

施設利用／お問合せ 072-950-5500

チケット予約専用 072-950-5504

インターネット

URL <http://www.lic-habikino.jp/>  
E-mail [lic@minorinosato.com](mailto:lic@minorinosato.com)  
facebook <http://www.facebook.com/lichabikino>

主催／羽曳野市

## 鯉のぼりをかざろう♪ 今年の5月はLICはびきのアトリウムに鯉のぼりがやってくるよ！！

## ①ぬり絵で鯉のぼり！！

4月7日（土）から5月5日（土・祝） 9時30分～21時30分

会場 1F 受付

内容 1F受付で鯉のぼり用紙を受け取って  
塗り絵コーナーで色を塗ってね※200枚限定  
※出来上がった作品は受付付近に飾ります。  
※作品の返却はできませんのであらかじめご了承ください。

参加費 無料

## ②鯉のぼりがやってくる！！

4月21日（土）から5月5日（土・祝） 9時00分～22時00分

会場 1F アトリウム

内容 アトリウムの広い空間を鯉の親子が泳ぎます。

## ランチタイムパイプオルガンコンサート

主催／株式会社みのりの里

会場 1F ホールM 12時10分～12時30分（11時50分開場）

4月26日（木）

出演 池田 伊津美

入場料 自由席・無料（どなたでも入場可）

5月24日（木）

出演 芹澤 紀子

## LIC de フリマ 出店者募集 -はびきの市民フェスティバルと同時開催！-

主催／株式会社みのりの里

5月5日（土・祝） 8時30分～15時30分

&lt;往復はがきの記入例&gt;

会場 1F アトリウム（屋内）

ブース数 40ブース（2m×3m）

出店料 3,000円 締切 4月11日（水）必着

説明会 4月20日（金）19時00分～

申込方法 往復はがきで申込み（応募者多数の場合は抽選）

申込条件 説明会に必ず参加できる方（代理人可）

62	5	8	3	0	8	5	4
日本郵便 往復はがき							
LIC de フリマ 係							
※ここには何も記入しないで下さい。							
おもて							

62	郵便番号はがき						
日本郵便 往復はがき							
応募者名							
住所（フリガナ）							
・氏名							
・年齢							
・電話番号							
・主な出店品目							
・過去のLICはびきのでの出店回数							
うら							

## LICオルガンコンサート

主催／羽曳野市

～オルガン、みて、きいて、ふれて、わたしの市のたからもの～

6月10日（日） 14時00分（13時30分開場）

会場 1F ホールM

入場料 前売・自由席 1,000円

当日200円増・未就学児入場不可

出演 アレックス・ガイ &amp; 吉田 愛（オルガン・デュオ）

その他 コンサート終了後、オルガンを間近で見学していただけます。

4月7日（土）  
9時00分～  
チケット発売

## 第58回りっくぶち寄席

主催／羽曳野市

## 『竹々しき男の会』

7月8日（日） 14時00分（13時30分開場）

会場 3F 音楽実習室

入場料 前売・指定席 500円

当日200円増

未就学児入場不可

出演 林家 竹丸

笑福亭 呂竹

4月21日（土）  
9時00分～  
チケット発売



林家 竹丸



笑福亭 呂竹

## LICはびきのオルガンゼミ それゆけ！オルガン探検隊

主催／羽曳野市

「きいてみよう！ひいてみよう！  
ほくもわたしもオルガンデビュー！」

7月14日（土） 13時00分（12時45分開場）

会場 1F ホールM

入場料 自由席 500円（要チケット・3歳以上有料）

内容 「ピーターと狼」（オルガン探検隊オリジナルの絵とお話付き）  
オルガンのひみつにせまる！クイズコーナー  
さわってみよう！オルガン体験コーナー

対象 どなたでも（※体験コーナーは中学生以下のみ）

4月26日（木）  
9時00分～  
チケット発売

## オルガン特別公開講座 第11弾 オルガンレクチャーコンサート

主催／株式会社みのりの里

## 『バッハ（小川）の源流を求めて!!』

8月25日（土） 14時00分（13時30分開場）

会場 1F ホールM

入場料 前売・自由席 2,000円

当日300円増・未就学児入場不可

出演 椎名 雄一郎（レクチャー・演奏）、土橋 薫（進行）

予定曲目 半音階的幻想曲（J.P.スヴェーリンク）

前奏曲 ト長調（N.ブルーンズ）

トッカータ アダージョとフーガ ハ長調 BWV564（J.S.バッハ）他

6月10日（日）  
9時00分～  
チケット発売

## 考えようエコ。学ぼう地域文化。 今年は「エコイベント」と「てんこもりおきなわ」を同時開催

主催／羽曳野市

7月21日（土） 10時00分～18時00分

22日（日） 10時00分～16時00分

会場 LICはびきの全館

入場料 無料（※一部有料コーナー有）

内容

エコブース、緑日コーナー、絵画展示、シネマパラダイス  
鉄道おもちゃコーナー、鉄道ジオラマ製作教室、健康相談  
琉球舞踊、琉球音楽、ステージショー、体験コーナー、地域物産店  
飲食コーナー、資料展示コーナー、平和教材パネル展示コーナー、  
移住相談、旅行相談 ほか

申込書で取得する個人情報は、イベント参加、各種ご案内のためにのみ利用します。ご本人の同意なしに第三者に提供することはありません。申込時の個人情報の提供は、ご本人の任意です。ただし、住所、氏名等が未記入の場合は、参加頂けません。個人情報の開示等に関する件は、弊社個人情報保護管理者までお問い合わせください。



## 主な公共施設

支 所
☎ 072-955-0583 FAX 072-930-2144
羽曳野市民会館
☎ 072-958-2311 FAX 072-958-2312
LIC はびきの (生活文化情報センター)
☎ 072-950-5500 FAX 072-950-5505
はびきのコロセアム
☎ 072-937-3123 FAX 072-937-3124
市民体育館 (西浦)
☎ 072-958-2340 FAX 072-958-3614
陵南の森総合センター
(老人福祉センター・公民館・図書館)
☎ 072-952-2751 FAX 072-952-1303
陵南の森生きがい情報センター
(テレワークセンター)
☎ 072-931-1900 FAX 072-931-2112
MOMOプラザ
☎ 072-957-5553 FAX 072-957-5580
丹治はヤプラザ
☎ 072-937-2355 FAX 072-937-2388
石川プラザ
☎ 072-950-2002 FAX 072-958-9110
保健センター (休日急病診療所)
☎ 072-956-1000 FAX 072-956-1011
人権文化センター
☎ 072-955-4556 FAX 072-955-7042
青少年児童センター
☎ 072-952-0032 FAX 072-937-8580
白鳥児童館
☎ 072-957-4900 FAX 072-957-4900
青少年センター
☎ 072-958-0050 FAX 072-956-7867
エコプラザはにふ (中央スポーツ公園)
☎ 072-959-3567 FAX 072-959-3568
時とみどりの交流館 (峰塚公園管理棟)
☎ 072-942-6647 FAX 072-942-6647
道の駅 しらとりの郷・羽曳野総合棟
(休業日: (休)・年末年始)
☎ 072-957-6900 FAX 072-957-6910
子育て支援センターふるいち
☎ 072-958-3308 FAX 072-958-3350
子育て支援センターむかひの
☎ 090-8880-0058 FAX 072-953-6361
向野老人いこいの家
☎ 072-952-0033 FAX 072-952-0033
給食センター
☎ 072-958-2306 FAX 072-958-1082
社会福祉協議会
☎ 072-958-2315 FAX 072-958-3853
シルバー人材センター
☎ 072-936-1500 FAX 072-936-1511
柏原羽曳野藤井寺消防組合
☎ 072-958-0119 FAX 072-958-9900
羽曳野警察署
☎ 072-952-1234 FAX 072-952-2531
藤井寺保健所
☎ 072-955-4181 FAX 072-939-6479
藤井寺郵便局
☎ 072-954-2601 FAX 072-938-8591
柏羽藤環境事業組合
☎ 072-976-3333 FAX 072-976-3331
クリーンピア 21 (休業日: (火))
☎ 072-975-2580 FAX 072-975-2577
健康ふれあいの郷 グラウンド・ゴルフ場
(休業日: (休)・年末年始)
☎ 072-950-6611 FAX 072-950-3888
茶山テニスコート (土・日・祝日のみ)
☎ 072-959-8836

## ー 制度 ー

### 改修された住宅に対する固定資産税の減額

工事費用 (自己負担額) が 50 万円を超える一定の要件を満たす住宅の改修を行った場合、申告により、工事完了日の翌年度分の固定資産税が減額されます。※税務課への申告は、工事完了日から 3 カ月以内です。

【耐震改修】昭和 57 年 1 月 1 日以前に建築された住宅

【バリアフリー改修】高齢者等 (改修工事完了年の翌年 1 月 1 日における年齢が 65 歳以上の方、要介護認定または要支援認定を受けている方、障害のある方) が居住する、平成 19 年 1 月 1 日以前に建築された住宅

【熱損失防止改修】平成 20 年 1 月 1 日以前に建築された住宅

内容、申告の必要書類などは、お問い合わせください。

申込・問 税務課固定資産税担当  
本館1階⑨⑩窓口 ☎ 072-958-1111  
内線 1540・1550

### 障がい者等の方に対する軽自動車税の減免

■要件に該当する障がい者 (身体・知的・精神障がい者) の方は、申請により軽自動車税の減免が受けられます。

■減免できる車両は障がい者 1 人につき普通自動車を含めて 1 台です。

※普通自動車の自動車税で減免を受ける場合は、軽自動車税では減免の対象になりません。

■減免申請の際に、マイナンバーの確認を行います。

■申請の際に次の必要書類をご用意ください。郵送でも申請できます。

- ①障害者手帳 ②車検証 ③印鑑
- ④納税義務者の方の運転免許証
- ⑤納税義務者の方のマイナンバーカード、通知カード ⑥委任状 (代理の方が申請する場合)、代理人の本人確認書類、民生委員の発行する状況確認書 (納税義務者の方と手帳をお持ちの方が同居でないとき。)
- ※以前に申請されている方には、5 月上旬に発送予定の減免申請書 (継続用) をご提出ください。

問 税務課総務担当 本館1階⑧窓口  
☎ 072-958-1111 内線 1570・1571  
〒583-8585 萱田 4-1-1

### 特別障害者手当・障害児福祉手当の支給額の改定

#### 特別障害者手当

対象 20 歳以上であって、政令で定める程度の著しく重度の障害の状態にあるため、日常生活において、常時特別な介護を必要とする方。

【支給】月額 26,940 円

【制限】所得制限あり。施設入所、3 カ月を超えて入院中の場合は支給されません。

#### 障害児福祉手当

対象 20 歳未満であって、政令で定める程度の著しく重度の障害の状態にあるため、日常生活において、常時特別な介護を必要とする方。

【支給】月額 14,650 円

【制限】所得制限あり。施設入所、障害を自由とする年金を受給中の場合は支給されません。

※両手当とも、受給中の方は申請不要。必要書類などはお問い合わせください。

問 福祉支援課 ☎ 072-958-1111  
内線 1213 FAX 072-957-1238

### 福祉医療費助成制度の改正

平成 30 年 4 月 1 日から対象者や対象医療を整理・拡充し、一部自己負担額と入院時食事療養費を変更します。

#### 障害者医療費助成制度

年齢制限が撤廃され、現在の対象者に加え精神障害者保健福祉手帳 1 級所持者および指定難病 (特定疾患) 受給者証所持者で、障害年金 (または特別児童扶養手当) 1 級該当者が新たに対象となります。

#### ひとり親家庭医療費助成制度

現在の対象者に加え、裁判所から、配偶者暴力など (DV) に関する保護命令が出された DV 被害者が新たに対象となります。

#### 老人医療費助成制度

障害者医療費助成制度で対象となる人を除き、平成 30 年 3 月 31 日で廃止します (すでに助成を受けている人は平成 33 年 3 月 31 日まで対象)。

#### 一部自己負担額と入院時食事療養費

老人医療と障害者医療費助成制度の対象者は、院外調剤で 1 日 500 円以内の自己負担額が発生し、月額の上限額が 3,000 円となり、入院時食事療養費は健康保険制度上の住民税非課税世帯のみ無料 (後日請求必要) となります。

問 保険年金課 後期高齢給付担当  
本館1階③～⑤窓口  
☎ 072-958-1111 内線 1330・1340



## 児童扶養手当額・特別児童扶養手当額の改正

平成 30 年 4 月分から手当月額が変更します。4～7 月分の定期払いは 8 月です。

### 児童扶養手当

- 1 人目 [全部支給] 42,500 円  
[一部支給] 42,490 円～10,030 円
- 2 人目 [全部支給] 10,040 円  
[一部支給] 10,030 円～5,020 円
- 3 人目以降 [全部支給] 6,020 円  
[一部支給] 6,010 円～3,010 円

### 特別児童扶養手当

- 1 級 51,700 円 ■ 2 級 34,430 円

☎ こども課 ☎ 072-947-3836(直通) FAX 072-956-0730

## 平成 30 年度 就学援助

経済的な理由で、市立小・中・義務教育学校にお子さんを就学させることが困難な保護者に対して、学用品費などの一部を援助します。

☎ 申込 5 月 1 日(火)～31 日(木) (土)(日)(祝除く) 場所 児童が就学している各市立学校または、学校教育課(別館 3 階) 対象 受給資格などは就学援助に関する案内書を 4 月中旬に各市立学校を通じて配布。

### ■期間中に申請できなかった方

●平成 31 年 2 月 28 日(木)まで随時受付。ただし、支給額は申請月によって減額されます。●毎年申請してください。

☎ 学校教育課 ☎ 072-947-3907(直通)

## 生産緑地制度の改正

■生産緑地地区の指定から 30 年経過後(例えば、1992 年に指定された方については、2022 年)は、市に対して生産緑地の買取り申出をすることが可能になり、従来より適用されていた税制措置が変わります。

■引き続いて、都市農地の保全を図るため、生産緑地法の改正(平成 30 年 4 月 1 日)により、特定生産緑地制度が創設され、所有者の意向を踏まえ、買取り申出期間を 10 年延長できます。

■特定生産緑地を選択することで、農地の保有や相続においてさまざまなメリットがあります。詳細は、市ウェブサイトをご覧ください。

■特定生産緑地の指定にかかる手続きは、決まり次第お知らせします。

☎ 都市計画課 ☎ 072-958-1111 内線 2572・2573

## ー お知らせ ー

### 本館エレベーターリニューアル

4 月 28 日(土)～5 月 6 日(日)まで工事のためご利用できません。ご迷惑をお掛けいたします。

☎ 管財用地課 ☎ 072-958-1111 内線 3722

### 夜間窓口・休日窓口

#### 【国民健康保険・後期高齢者医療】

休日	4 月 14 日(土)・22 日(日) 10:00～15:00
夜間	4 月 18 日(火)・24 日(火) 18:00～20:00

☎ 保険年金課(本館 1 階③窓口) ☎ 072-958-1111 内線 1750・1751

### 平成 30 年度 慰霊巡拝

厚生労働省では、旧主要戦域や遺骨収容のできない海上において、戦没者を慰霊するため、昭和 51 年度から遺族を主体とした慰霊巡拝を計画的に実施しています。※詳細は、厚生労働省もしくは大阪府のウェブサイトをご覧ください。

☎ 福祉総務課 ☎ 072-958-1111 内線 1120・1122

### 市税の滞納額縮減への取り組み (大阪府域地方税徴収機構への事案引継ぎ)

平成 27 年 4 月より、大阪府と府内市町により「大阪府域地方税徴収機構」を設置し、府税および市町税の滞納額の縮減を図っています。

#### ■大阪府域地方税徴収機構の徴収実績

平成 27 年度	本税：15 億 4 千万円 延滞金および督促手数料：1 億 3 千万円 差押件数：1,758 件 不動産公売件数：4 件
平成 28 年度	本税：18 億 2 千万円 延滞金および督促手数料：2 億円 差押件数：2,106 件 不動産公売件数：5 件

#### ■大阪府域地方税徴収機構の取扱事案

①長期間納税が滞っている事案 ②納税資力があるにもかかわらず納税がない事案 ③高額の税を滞納している事案など ※事案については順次、同機構への引継ぎを行います。

☎ 税務課納税相談担当 ☎ 072-958-1111 内線 1440・1450

### 受取期間が終了したマイナンバーカード・返戻された通知カードの受取

■マイナンバーカード(市民課・支所で保管)持参品は通知はがきを参照。

■通知カード(市民課で保管)

持物 本人もしくは同一世帯人が本人確認書類(運転免許証などの顔写真付きの書類なら 1 点、それ以外の書類は 2 点以上)を持参。

■日曜窓口(平日に来庁できない方)

とき 4 月 15 日(日) 9:00～12:00

場所 本館 1 階市民課②窓口

※平成 29 年から日曜窓口は市民課のみで行います。通知はがきに受取場所が支所と記載されている方も市民課窓口の受取。

☎ [市民課] ☎ 072-958-1111 内線 1670[支所] ☎ 072-955-0583(直通)

### 証明書窓口受付システムのマイナンバーカード対応

平成 30 年 4 月 1 日から証明書窓口受付システムがマイナンバーカードでも利用できるようになります。コンビニ交付用暗証番号が設定されている住民基本台帳カードをお持ちの方は有効期限まで引き続き利用できます。

■設置場所 本庁市役所 1 階、支所、MOMO プラザ

■利用時間 9:00～17:30(市役所の開庁日のみ) MOMO プラザは、9:00～21:00(開館日のみ) ※12 月 29 日～1 月 3 日までと保守点検日は利用不可。

#### 申請できる証明書

- 住民票の写し ●印鑑登録証明書
- 戸籍全部(個人)事項証明書
- 戸籍の附票の写し
- 市・府民税証明書

### ■この機会にぜひマイナンバーカードを取得し、ご利用ください

証明書窓口受付システムを新たに利用するためには、「利用者証明用電子証明」が搭載されている「マイナンバーカード」が必要です。

マイナンバーカードをご希望の方は、平成 27 年 11 月末頃に送付された通知カードに同封されている交付申請書に顔写真を貼り付け、返信用封筒で申請してください。

☎ [市民課] ☎ 072-958-1111 内線 1670[支所] ☎ 072-955-0583(直通)

## 市民健診が始まります(5月7日(月)～)

羽曳野市民健診とは、特定健康診査に追加して血液検査項目などを充実させた健診です。

**対象** 40歳以上の市民で、羽曳野市国民健康保険、社会保険や後期高齢者医療広域連合などの医療保険にご加入の方が、特定健康診査(後期高齢者医療の被保険者の方については健康診査)を羽曳野・藤井寺市内の「羽曳野市民健診実施医療機関」で受診される場合に、市独自の検査項目を追加して受診することができます(羽曳野市民健診のみの受診はできません)。詳細は5月広報をご確認ください。

**問** 健康増進課 成人保健担当

☎ 072-956-1000(直通)

## 特定健康診査受診券を発送

(40～74歳の羽曳野市国民健康保険加入者対象)

5月7日(月)より、特定健康診査が始まります。それに伴い、受診の際に必要な「特定健康診査受診券」を発送します(4月末頃予定)。※アイボリー色の受診券です。

※特定健康診査は「羽曳野市民健診」を追加して受診することができます。

**問** 保険年金課 総務保健事業担当

☎ 072-958-1111 内線 1761

## 平成30年度 羽曳野市国民健康保険人間ドックの費用助成

羽曳野市国保では生活習慣病の予防・早期発見・治療のため国民健康保険被保険者の方に人間ドックの費用助成を年度内1回のみ実施しています。※電話申込不可。※詳細は5月広報をご確認ください。

**対象** 満30歳以上75歳未満の方

**問** 保険年金課 総務保健事業担当  
本館1階③窓口 ☎ 072-958-1111 内線 1761

## 平成29年度コミュニティ助成制度

一般財団法人自治総合センターが宝くじの普及広報事業の一環として行っているコミュニティ助成事業。同事業を活用して、市内各地区の消防団へAED(自動体外式除細動器)を配備しました。有事において、消防団員による迅速な救命措置を行うことが可能になりました。

**問** 災害対策課 ☎ 072-958-1111 内線 2713

## 多数参加の催し会場では、消火器の準備と消防署への届出が必要です

平成25年、京都府福知山市で発生した花火大会の火災を踏まえ、柏原羽曳野藤井寺消防組合火災予防条例の一部が改正されました。火気器具などを使用する際は、消火器の準備と消防署へ露店等の出店届出が必要です。詳細は同消防組合ウェブサイトをご覧ください。

**問** 柏原羽曳野藤井寺消防組合 予防課  
☎ 072-958-9929

## 春の全国交通安全運動

重点項目として『二輪車の交通事故防止』に取り組みます。

《スローガン》

〇行けるはず まだ渡れるは もう危険  
〇ぼく安心チャイルドシートに抱かれてる  
〇一杯で消える未来と 消せぬ罪  
期間 4月6日(金)～15日(日)

### ■交通安全市民大会

多数の関係団体が参加し、「交通事故防止活動」で優秀な成績を収められた地区・小学校に表彰と、「交通安全」の大切さを啓発します。

**とき** 4月11日(水) 14:00～

**場所** 市民会館 市民ホール

※オープニングセレモニー(大阪府警音楽隊による演奏)

### ■交通安全街頭キャンペーン

「交通ルールの徹底」と「交通マナーの向上」を呼びかけます。

**とき** 4月13日(金) **場所** 古市駅前、羽曳が丘小学校、羽曳が丘幼稚園

**問** 道路公園課 ☎ 072-947-3712(直通)

## 羽曳野市空家等対策計画を策定

「羽曳野市空家等対策計画」は、問題化している空家への対策として、空家などの管理は一義的に所有者の責任としながらも、市の基本的な考えを明確にし、区域内で空家などに関する対策を総合的かつ計画的に実施するための基本方針や施策の取り組みを示したものです。

※「空家等対策の推進に関する特別措置法」の第6条で定められています。

■計画の内容は次の場所で閲覧いただけます。(建築住宅課・情報公開コーナー・各図書館・市ウェブサイト)

**問** 建築住宅課 住宅政策担当(本館2階) ☎ 072-958-1111 内線 2270～2272

## 悪質な二セ水道局職員にご注意!

「水道局の方から来た…」 「水道局と関係団体の者です」 など職員を装い、水質検査を行って浄水器を売りつけたり、水道管の修繕工事・清掃をして、法外な金額を請求するなど、悪質業者による被害が多発しています。不審に思ったら、身分証明書の提示を確認するか、水道局までお問い合わせください。

■水道局や委託業者は次のことは行っておりません

- ・漏水調査、メーター交換でのお金の請求
- ・浄水器の販売、あっせん
- ・ご依頼のない水質調査・給水管の清掃

**問** 水道局工務課給水担当

☎ 072-958-1111 内線 5040

## 水銀使用廃製品(蛍光灯・乾電池・水銀体温計)の拠点回収

2カ月に一度、燃えないゴミ(偶数月)で回収していましたが、健康保護および生活環境の保全を図るため、平成30年6月から一般収集ができなくなります。蛍光灯・乾電池は購入元の電気店に引き取っていただくか、市内公共施設に回収ボックスを設置(5月末予定)いたしますのでご協力をお願いいたします。

**問** 環境衛生課 ☎ 072-958-1111

内線 2841

## ー 募集 ー

## 一緒に60周年をお祝いしましょう!

### 協賛事業募集!!

市民・団体などの皆さんが実施する事業名に「羽曳野市市制施行60周年記念」の冠をつけることができる協賛事業を募集しています!



【事業例】 ●地域で行う行事 ●企業が行うイベント ●団体の行うスポーツ大会、演奏会 など

【支援内容】 ●「羽曳野市市制施行60周年記念」の名義の使用 ●60周年ロゴマークの使用 ●市ウェブサイトへ事業内容を掲載

**申込・問** 承認の決定を必要とする日の1カ月前までに、郵送または持参により、必要書類を市役所政策推進課へ提出してください。詳細は、市ウェブサイトまたは担当まで。  
〒583-8585 萱田 4-1-1  
政策推進課 市制施行60周年記念事業担当 ☎ 072-947-3801(直通)



**柏羽藤環境事業組合 嘱託員募集**

4月2日(月)から同組合総務課にて配布の「嘱託員募集要項」をご覧ください。  
※同組合ウェブサイトもご覧ください。

**①嘱託員〔変則勤務〕(技術職)**

焼却施設(付帯設備も含む。)の運転および保守管理に関することなど  
※重機部品の運搬作業あり。

**勤務** 4日をサイクルとする(日勤・夜勤を交互に行う) 変則勤務。

**②嘱託員(技術職)**

プラントホームの管理、ペットボトル減容施設・粗大ごみ処理施設・し尿処理施設の運転および保守に関すること、施設の環境美化に関すること、搬入道路・駐車場の維持管理に関することなど

**勤務** 週5日勤務(週休日は(出)日(例)に限らない。)※日勤のみ。

※勤務成績が良好でかつ任用予定がある場合は、継続することがあります。

**対象** 学校教育法による高等学校を卒業した方 **定員** ①②合わせて3人程度

**申込・問** 4月2日(月)～18日(水) 9:00～17:00 (出)日(例)除く、[選考日] 4月22日(日) 書類選考と面接試験。〒582-0027 柏原市円明町666 柏羽藤環境事業組合 総務課 ☎ 072-976-3333

**留守家庭児童会(学童保育)職員募集****①非常勤職員 募集**

**定員** 若干名 ※広報紙発行時点で採用決定した場合はお断りします。

**賃金** 月額 107,870 円(実質平均月額 120,000 円) ※長期休み中の午前勤務を加味(社会保険、福利厚生への加入あり)

**勤務** 通常(月)～(金) 12:45～17:45 **申込** 履歴書およびエントリーシートを提出。※書き方は要項を確認するかお問い合わせください。※郵送不可。※受付期日、任用期間などお問い合わせください。**試験** 申込時に面接日時を相談の上、決定します。

**②臨時職員(日々雇用) 募集**

**定員** 若干名 **賃金** 時給 1,010 円(社会保険、福利厚生への加入なし)

**勤務** 通常(月)～(金) 12:45～17:45

《①②共通》**対象** 高校卒業以上～平成30年度中に満67歳になる方まで。

**申込・問** 社会教育課(別館3階)

☎ 072-958-1111 内線 4510・4520

**羽曳野市男女共同参画推進審議会委員募集**

本市の男女共同参画推進等に関する事項についての調査、審議(年2回程度、1回2時間程度)に出席し、市民の立場から意見・提言を行っていただきます。

**定員** 2人(任期:平成30年6月1日から2年間)

**対象** 次の条件をすべて満たす方。

①羽曳野市が行う男女共同参画推進施策に関心を持ち、積極的に発言ができる方 ②平成30年6月1日現在、満20歳以上の市内在住・在勤・在学する方 ③平日の9:00～17:00の会議に出席が可能である方 ④国または地方公共団体の議員および常勤の公務員でない方。※②の年齢については上限をおおむね70歳までとする。

**申込** 次の書類を、持参または郵送により提出してください。

①申込書 ②課題論文(800字程度、書式は自由)【課題】「男女共同参画社会の実現に向けた私の考え」

※男女共同参画に関する問題点や気になること、その解決についての提案など、地域や生活に密着した視点からあなたのお考えをお書きください。**《応募期限》** 5月10日(木) 17:30 まで(郵送の場合は当日消印有効)

**《選考方法》** 申込書、課題論文の審査により総合的に判断し、決定します。課題論文は、「意欲度・理解度・具体性・論理性」の4点について審査します。

**他** ①提出いただいた申込書などについては返却しません。また、羽曳野市情報公開条例及び羽曳野市個人情報保護条例に基づき取り扱います。②申込書は人権推進課で配布します。市ウェブサイトからもダウンロードできます。

**申込・問** 〒583-8585 誉田4-1-1 人権推進課 本館1階⑥窓口

☎ 072-947-3606 (直通)

**労働基準監督官採用試験**

働く方の労働条件の確保・改善、労災事故の防止、労災補償の仕事をする厚生労働省の専門職(国家公務員)です。

**対象** 昭和63年4月2日～平成9年4月1日に生まれた方で、大学を卒業された方(卒業見込み、人事院が同等の資格があると認める方を含む)

**とき** 第一次試験日:6月10日(日)

**申込** 3月30日(金) 9:00～4月11日(水) ウェブサイト「労働基準監督官採用試験」よりお申し込みください。

**問** 大阪労働局総務部総務課人事第1係 ☎ 06-6949-6482

**羽曳野市勤労者互助会の加入**

市内で働く方の労働意欲の向上と福利厚生増進を図り、活気あふれる明るい職場づくりを応援します。

●慶弔給付事業…結婚祝金、就学祝金など ●福利厚生事業…チケット斡旋販売(入浴券、映画鑑賞券など)、バスツアーなど **対象** 市内中小企業に勤務する労働者および事業主 **¥** 会費600円(月額) **問** 羽曳野市勤労者互助会事務局 ☎ 072-947-3714

**ー 講座 ー****平成30年度 創業セミナー開催**

本市で創業をお考えの方、創業後まもない方を対象とした講座です。希望の回を受講してください。各回で全日程を受講された方は、創業の際にさまざまな支援を受けることが可能となります。受講料無料。

**第1回** 創業に関する基礎知識を「経営」「財務」「販路開拓」「人財育成」の4分野に分けて講義。

【1日】5月24日(木) 【2日】5月31日(木) 【3日】6月7日(木) 【4日】6月14日(木) 19:00～21:00

LIC はびきの 2階 パソコン教室

**第2回** 飲食、小売、理美容業に特化した基礎知識を講義。

【1日】7月14日(土) 【2日】7月21日(土) 【3日】7月28日(土) 【4日】8月4日(土) 13:00～15:00

富田林商工会館 2階 商工会会議室 (富田林市栗ヶ池町2969-5)

**第3回** 女性の創業希望者、創業者を対象とした講義。

【1日】9月27日(木) 【2日】10月4日(木) 【3日】10月11日(木) 【4日】10月18日(木) 19:00～21:00

LIC はびきの 2階 パソコン教室

**第4回** 創業に関する基礎知識を「経営」「財務」「販路開拓」「人財育成」の4分野に分けて講義。

【1日】11月13日(木) 【2日】11月20日(木) 【3日】11月27日(木) 【4日】12月4日(木) 19:00～21:00

富田林商工会館 2階 商工会会議室 (富田林市栗ヶ池町2969-5)

※開催時期や内容などが変更になる場合があります。

**申込** 申込方法、支援内容などは、市または羽曳野市商工会ウェブサイトを検索またはお問い合わせください。

**問** [羽曳野市商工会] ☎ 072-958-2331 FAX 072-956-1950

[観光課] ☎ 072-958-1111 内線 2740 FAX 072-950-2055

## 人権文化センター地域交流促進事業

### 着付け教室(女性限定)

紐を使つての手結びの着付けです。帯結びは、半幅帯、名古屋帯、袋帯へと進めて行きます。経験者は、復習とレベルアップを目指し正しい着付けと帯結びを学びましょう。

**とき** 4月24日～8月14日(第2・4回)全8回 13:00～15:00 日程の詳細は、申込時にお知らせします。  
**場所** 青少年児童センター 2階 和室  
**定員** 先着10人 **¥** 800円 **講師** 八木わこ・高橋富美子 **持物** 着物一式

### 筆ペン教室(初心者～経験者)

基礎から実用的な文字まで。  
**とき** 4月27日～翌年3月8日(第2・4回)全20回 10:00～12:00 日程の詳細は申込時にお知らせします。  
**場所** 人権文化センター 2階 会議室  
**定員** 先着12人 **¥** 2,000円 **講師** 角田了翠 **持物** 国語10マスノート・硬質筆ペン

《各教室共通》**対象** 市内在住・在勤・在学の方 **申込・問** 4月10日(火)9:00～人権文化センター窓口(☎072-955-4556)にて受付。申込書に必要事項を明記し、費用を持参の上、提出してください。※代理申込可。電話申込不可。費用返金不可。駐車場がありません。

## 向野老人いこいの家 教室事業

**【カラオケ教室】とき** 5月～翌年3月 毎月第1(火)14:00～16:00

**定員** 先着40人 **¥** 無料 **申込** 電話申込 **他** 開催日の変更あり

**【手芸教室】とき** 5月～翌年3月 毎月第1・3(月)13:30～15:30

**定員** 先着10人 **¥** 材料費実費 **申込** 電話申込 **他** 開催日の変更あり

**【パソコン教室(どれか1教室)】**

①インターネット&メール入門  
5月16日(水)・17日(木)・23日(水)・24日(木)  
②ワード入門  
6月20日(水)・21日(木)・27日(水)・28日(木)  
③エクセル入門  
7月18日(水)・19日(木)・25日(水)・26日(木)  
《①②③共通》**とき** 13:30～16:30  
**定員** 14人 **¥** テキスト代 ①2,000円 ②③1,500円(申込の際、いこいの家窓口にてお支払いください。)  
**他** OS Windows10 Office2013

《各教室共通》**対象** 60歳以上  
**場所・申込・問** 4月3日(火)～5日(木)カラオケ・手芸教室は電話または窓口申込可[パソコン教室はテキスト代を持参の上、窓口にて申込] 向野老人いこいの家 ☎ 072-952-0033

## 青少年センター定期教室 受講生募集 古市 4-2-9 (古市複合館 2階) ☎ 072-958-0050

[開館日](水)～(日) ※休館日の問い合わせは、社会教育課 ☎ 072-958-1111 内線 4420  
**申込** 4月7日(土)10:00～先着順で受付。電話・FAX 申込不可。参加費持参。  
**持物** 教室の準備品は、講師の指示により、各自で用意してください。

<b>こどもアート教室</b> <b>とき</b> 4月～2月(土)・全30回 10:00～11:45 <b>対象</b> 小学2～6年生までの男女 <b>定員</b> 24人 <b>¥</b> 4,000円/年
<b>将棋教室</b> <b>とき</b> 4月～3月(土)・全35回 13:00～14:45 <b>対象</b> 小学1年生～35歳までの男女 <b>定員</b> 30人 <b>¥</b> 4,000円/年
<b>書道教室</b> <b>とき</b> 4月～3月(日)・全24回 10:00～11:45 <b>対象</b> 小学3年生～35歳までの男女 <b>定員</b> 10人 <b>¥</b> 3,000円/年
<b>水彩画教室</b> <b>とき</b> 4月～3月(日)・全24回 13:00～14:45 <b>対象</b> 小学2年生～35歳までの男女 <b>定員</b> 15人 <b>¥</b> 3,000円/年

《お詫び》広報3月号で書道教室の対象が「小学1年生～」となっていますが、正しくは「小学3年生～」です。お詫びして訂正いたします。

## 白鳥児童館だより(4月) 翠鳥園 2-9-101 ☎・FAX 072-957-4900

[開館日](月)～(土)9:00～17:30 ※例を除く **対象** 小学生・保護者同伴の乳幼児

<b>絵本のへや(絵本・紙芝居など)</b> <b>とき</b> 9日(月)・24日(水) 10:30～11:30
<b>将棋であそぼう</b> <b>とき</b> 11日(水) 15:30～16:30
<b>わくわく子育て広場「こいのぼりを作ろう!」</b> <b>とき</b> 16日(月) 10:30～11:30
<b>トライルーム「おりがみでこいのぼりを作ろう」</b> <b>とき</b> 21日(土)9:30～11:30 <b>対象</b> 小学1～3年生 <b>定員</b> 先着15人 <b>¥</b> 100円(当日持参) <b>申込</b> 4月7日(土)～20日(金) ※電話のみ
<b>チャレンジルーム「コルクメッセージボード作り」</b> <b>とき</b> 21日(土)14:00～16:00 <b>対象</b> 小学4～6年生 <b>定員</b> 先着15人 <b>¥</b> 100円(当日持参) <b>申込</b> 4月14日(土)～20日(金) ※電話のみ
<b>みんなで遊ぼう水曜日「バドミントン大会」</b> <b>とき</b> 25日(水)15:00～16:00 <b>持物</b> 水筒
<b>グラウンド・ゴルフであそぼう</b> <b>とき</b> 28日(土)14:00～15:00 <b>持物</b> 水筒

## 青少年児童センターだより(4月) 向野 3-1-33 ☎ 072-952-0032 FAX 072-937-8580

[一般開放](月)～(金)13:00～17:00 (土)9:00～17:00 ※例除く

<b>子ども広場「将棋広場」～初めての人・興味を持った人は、気軽にご参加ください～</b> <b>とき</b> 7日・14日・21日・28日(土) 15:00～17:00 ※日程変更の場合あり <b>対象</b> おおむね小学生
<b>おもしろ教室「こいのぼりの壁飾り」～こいのぼりや立体的なかぶとを作って、しきしに貼ります～</b> <b>とき</b> 14日(土)10:00～11:30 <b>対象</b> 幼児と小学生(小学1年までは保護者同伴) <b>定員</b> 先着15人 <b>持物</b> 筆記用具、はさみ、のり <b>申込</b> 電話申込
<b>子育てセミナー「親子体操」～親子で楽しく体を動かそう!～</b> <b>とき</b> 26日(木)10:00～11:30 <b>場所</b> 同センター体育館 <b>講師</b> 体育文化指導協会 <b>持物</b> 親子とも体育館シューズ <b>申込</b> 初めてのの方は事前に電話申込が必要。

## 平成30年度 要約筆記者養成講座

**とき** 6月16日～12月8日(土)全21回 **場所** 大阪府障がい者社会参加促進センター **対象** 府内在住・在勤・在学の方 **定員** ①手書きコース②PCコースともに20人程度  
**¥** 無料(テキスト代実費負担)  
**申込・問** 受講申込書を5月11日(金)(必着)までに郵送・ウェブサイトにて申し込みください。〒540-8570 府民お問合せセンター「要約筆記者養成講座」係(住所記載不要) 大阪府ウェブサイト「要約筆記者養成講座」で検索。☎ 06-6910-8001(平日9:00～18:00)

## 平成30年度 大阪府点訳・朗読奉仕員中級養成講座

**とき** 6月7日～11月29日(木)全24回 **場所** 大阪府盲人福祉センター**対象** 府内在住・在勤で、市の初級養成講座の修了者、または、同等と認められる方。※受講経験者のみ。  
**定員** 各25人程度 **¥** 無料(教材の一部は実費負担) **申込・問** 受講申込書を5月11日(金)(必着)までに郵送・FAX・ウェブサイトにて申し込みください。〒540-8570 府民お問合せセンター「点訳・朗読奉仕員中級養成講座」係(住所記載不要) 大阪府ウェブサイト「点訳・朗読奉仕員中級養成講座」で検索。☎ 06-6910-8001(平日9:00～18:00)



**大阪菊花会 菊花講習会**

■ 4月1日(日) 大菊挿し芽・鉢上げ・摘心・盆栽 ほか  
 ■ 5月20日(日) 大菊三枝誘引・大鉢定植・だるま作り ほか  
 ■ 6月17日(日) 大菊真夏の管理・柳芽の処理・肥料い込み・薔の剪定 ほか  
 《苗の販売》場所：陵南の森藤棚の下  
 5月20日(日) 大菊苗（講習終了後）  
 7月22日(日) 福助苗（13:00～）

とき 各講座 13:00～

場所 陵南の森公民館2階 第1研修室

対象 どなたでも参加可 ☎ 無料

問 大阪菊花会（花川） ☎ 090-3275-6360、道路公園課みどり推進室

☎ 072-958-1111 内線 2430

**市民会館主催の教室および催し**  
 （指定管理者：株式会社みのりの里）
**■市民会館（以下）**

問合せ ☎ 072-958-2311

(h-shiminkaikan@minorinosato.com)

○申込は直接、市民会館の窓口まで。

※受講料は返金できません。

**歌声くらぶ 当日受付 9:30～**

とき 5月8日(火) 10:00～11:30 ☎ 510円

**カラオケ教室 朝（前期）**

とき 4月11日・25日、5月9日・23日、6月6日・20日(火)※最終日は発表会 10:00～12:00 定員 22人  
 ☎ 4,110円(6回) 申込 4月4日(火) 10:00～

**カラオケ教室 昼（前期）**

とき 4月9日・16日・23日、5月7日・14日・28日(火)※最終日は発表会 14:00～16:00 定員 40人  
 ☎ 4,110円(6回) 申込 4月2日(月) 10:00～

**ピラティス（1期）**

とき 4月10日・17日・24日、5月8日・15日・22日、6月5日・12日・19日(火) 10:00～11:00 定員 15人  
 ☎ 6,930円(9回) 申込 4月3日(火) 10:00～

**ブリザーブドフラワー教室**

とき 6月8日(金) 10:00～12:00  
 定員 8人 ☎ 4,500円(材料費込)  
 申込 4月20日(金) 10:00～

**万葉集講座（前期）★新講座**

とき 4月25日、5月16日・30日、6月13日・27日、7月11日(火) 10:30～12:00 定員 25人 ☎ 9,000円(6回)  
 申込 4月11日(火) 10:00～

**日本書紀講座（前期）★新講座**

とき 5月9日・23日、6月6日・20日、7月4日・18日(火) 10:30～12:00  
 定員 25人 ☎ 9,000円(6回)  
 申込 4月11日(火) 10:00～

**各コミュニティセンター教室**  
**受講生募集**（指定管理者：株式会社クリーン工房）
**■丹治はやプラザ（以下）**

問合せ ☎ 072-937-2355

※詳細はお問い合わせください。

**歌声くらぶ 当日受付 13:30～**

とき 4月24日、5月22日、6月26日(火) 14:00～ ☎ 510円(1回)

**民踊教室（1期）受付中**

とき 4月6日・20日、5月18日・25日、6月15日・29日(金) 13:30～  
 ☎ 3,080円

**太極拳教室（1期）受付中**

とき 4月11日・25日、5月9日・23日、6月13日・27日(火) 13:30～  
 ☎ 3,080円

**女性のための瞑想・癒しヨガ教室**  
**（1期）受付中**

とき 4月3日～6月19日 13:30～  
 （4月24日、5月1日・22日を除く(火)）  
 ☎ 4,620円

**リフレッシュヨガ教室（1期）受付中**

とき 4月4日～6月20日 10:00～  
 （4月25日、5月2日・30日を除く(火)）  
 ☎ 4,620円

**■石川プラザ（以下）**

問合せ ☎ 072-950-2002

※詳細はお問い合わせください。

**歌声くらぶ 当日受付 13:30～**

とき 4月17日、5月15日、6月19日(火) 14:00～15:30 ☎ 510円(1回)

**やさしいヨガ教室（1期）受付中**

とき 4月5日～6月21日（4月26日、5月3日・24日を除く(火)） 14:00～15:30 ☎ 4,620円(9回)

**フラダンス教室（1期）受付中**

とき 4月10日～6月12日（5月1日・29日を除く(火)）①初心者 9:30～10:30 ②経験者 10:35～11:35  
 ☎ 各 4,110円(8回)

**土曜ベーシックヨガ教室（1期）**  
**受付中**

とき 4月7日～6月30日（4月14日、5月5日・26日、6月9日を除く(土)） 10:00～11:30 ☎ 4,620円(9回)

**ママヨガ教室（1期）受付終了**

受講希望の方は、（2期）の募集までお待ちください。

対象 6カ月～2歳児とお母さん

**■MOMOプラザ（以下）**

問合せ ☎ 072-957-5553

※詳細はお問い合わせください。

**簡単！おうちパン教室 受付中**

とき 4月7日（どでかフォカッチャ）、5月12日（ウインナーパン）、6月2日（あんぱん）月1回(土) [午前] 10:00～[午後] 13:00～ ☎ 6,000円(3回)  
 ※材料費込 定員 各8人

**ベビーダンス教室 受付中**

とき 4月4日(火)・19日(火)、5月10日(火)・17日(火)、6月7日(火)・21日(火) 11:15～12:15 場所 はびきの庵 円想 ☎ 3,000円(月2回分)  
 対象 3カ月～2歳前後の赤ちゃん  
 定員 6人(大人同伴)

**キッズ☆ベビーダンス教室 受付中**

とき 4月4日(火)・19日(火)、5月10日(火)・17日(火)、6月7日(火)・21日(火) 10:00～10:45 場所 はびきの庵 円想 ☎ 3,000円(月2回分)  
 対象 1歳半～就学前 定員 6人(大人同伴)

## 定期救命講習

AED（自動体外式除細動器）の使用  
方法を含めた応急手当など。受講  
後には修了証を発行します。

- 5月12日(日) 13:30～16:30  
国分図書館（柏原市田辺1-3-7）  
普通救命講習Ⅰ
- 5月27日(日) 13:30～16:30  
消防本部視聴覚室（藤井寺市青山  
3-613-8）普通救命講習Ⅰ  
※応急手当 WEB 講習実施（WEB  
講習終了者は14:30～）【WEB  
講習とは？】当消防組合ウェブ  
サイトから受講し、受講証明書  
を印刷し持参された方は2時間  
の実技講習で普通救命講習Ⅰの  
終了証を発行します。

**定員** 先着 30人 **申込・問** 講習日  
1カ月前の9:00～電話受付のみ。  
柏原羽曳野藤井寺消防組合消防課  
救急係 ☎ 072-958-9937

## 防火管理講習

### 柏羽藤火災予防協会主催

防火管理者を養成するため、防火  
管理に関する甲種防火管理新規講習。

- とき** [甲種] 5月17日(木) 9:50～  
16:00・18日(金) 10:00～16:00  
※1日目受付9:30～※30分遅刻  
の場合は受講不可。 **場所** 柏原羽曳  
野藤井寺消防組合消防本部3階 視  
聴覚室（藤井寺市青山3-613-8）※  
申込用紙配布場所 **定員** 先着 50  
人 **¥** 受講料 2,000円（火災予防  
協会員は、1,000円） **他** 受講内容・  
持物・諸注意などの詳細はお問い合  
わせください。 **申込・問** 4月23日  
(月)～27日(金) 9:00～17:00 申込用  
紙に必要事項を記入し、受講料を持  
参の上、お申し込みください。※受  
講料返金不可。柏羽藤火災予防協会  
(予防課内) ☎ 072-958-9940

## 大人の講座（4月）

- 自力整体（体験あり）  
3日・17日(火) 15:00～16:30
- 手編み（体験あり）  
16日(月) 14:00～16:00
- はがき絵（体験あり）  
19日(木) 14:00～16:00  
**¥** 各講座 1,000円（要会員、材料費別）  
**場所・申込・問** FAX 申込可。  
NPO 法人南河内こどもステーション  
☎・FAX 072-957-1114

## 点字教室受講生募集

6つの点から広がる世界。わかり  
やすく楽しく学べる教室です。

- とき** [初級] 6月23日～10月27  
日（毎週出、15回）[中級] 11月10  
日～平成31年2月9日（毎週出、  
10回）9:30～11:30 **場所** 市民会  
館4階研修室 **対象** 市内在住・在勤・  
在学者。 **定員** 15人 **¥** 500円（教  
材費） **申込・問** [電話・FAX 申込]  
5月7日(月)～6月22日(金) 福祉支  
援課 ☎ 072-947-3824（直通）  
FAX 072-957-1238

## よみかき教室「ほほえみ」

日本語のよみかき・かきかたを  
中心とした教室です。元・現小学校  
の先生がマンツーマンで授業します。

- とき** 毎週(火) 19:00～21:00
- 場所** 人権文化センター
- 申込・問** 社会教育課 ☎ 072-958-  
1111 内線 4451

## ー 催しー

## さくらの名所 竜田古道の里山公園 さくらまつり

柏羽藤環境事業組合の最終処分  
地跡に整備された同公園にて『さく  
らまつり』が開催。ステージパフォ  
ーマンス、飲食・体験ブースでお楽  
しみいただけます。

- とき** 4月8日(日) 10:00～13:30
- 場所** 竜田古道の里山公園（柏原市雁  
多尾畑 652-9）※当日は JR 柏原駅  
などから送迎バスが運行します。
- 問** 柏原市社会教育課 ☎ 072-972-  
1688 ※詳細は柏原市ウェブサイト  
をご確認ください。

## 陸上自衛隊信太山駐屯地

### 創立 61 周年記念行事（一般開放）

展示（訓練・装備品）、資料館開放、  
体験試乗、音楽、子ども広場など。

- とき** 4月22日(日) 9:00～15:00  
荒天中止 **場所** 信太山駐屯地（和  
泉市伯太町） **他** 駐車場がないため、  
公共交通機関をご利用ください。 **問**  
同駐屯地 広報室 ☎ 0725-41-0265

## おおさかワインフェス 2018 in 柏原 関西最大級ワイナリーによるワイ ンイベント

- とき** 4月22日(日) 11:00～16:00  
雨天決行（荒天の場合中止）
- 場所** 柏原市役所前 大和川河川敷  
（近鉄大阪線安堂駅徒歩3分）
- 対象** 20歳以上

《前売りチケット》  
チケットぴあ Pコード：638443、各  
ワイナリー、協力飲食店などで販売。  
《当日チケット》  
会場の総合受付にて発売。  
**¥** チケット制「100円×20枚つづ  
り」。参加入場グラス付  
《前売りチケット》2,000円（税込）  
《当日チケット》2,500円（税込）  
《フード》各店舗で現金購入

- 問** カタシモワインフード(株) ☎ 072-  
971-6334(10:00～17:00)  
詳細は、大阪ワイナリー協会ウェブ  
サイトおよび facebook を検索。
- 他** お酒を飲むイベントです。無料イ  
ベントではございません。  
※お子様も入場いただけますが、未  
成年者の飲酒は固くお断りいたします。  
※飲酒運転・未成年者の飲酒は法  
律で禁止されています。  
※車・バイク・自転車を運転してご  
来場される方はご参加できません。

## 羽曳野市作業所・施設連絡協議会 パネル展

市内の障がい者事業所の紹介、自  
主製品の販売。

- とき** 4月16日(月) 14:00～20日(金)  
13:00（販売は18日(水)～20日(金)  
11:30～13:30） **場所** 市役所本館  
1階ロビー（販売は市役所地下売店）
- 問** 社会福祉法人たけるの里（佐野）  
☎ 072-959-2062

## 春の福祉ビッグバザー

働く障害のある人たちの、よりよ  
い生活づくりのために開催します。

- とき** 4月21日(土) 10:00～15:00
- 場所** LIC はびきの1階アトリウム
- 他** 物品提供をお願いします（4月13  
日(金)まで）大型の物、電化製品、本  
は引き取れません。食器は未使用に  
限ります。 **問** ふたかみ福祉会後援会  
☎ 072-959-3221 FAX 072-957-1604



**高年者敬老入浴****とき** 4月14日(出)、5月15日(入)**対象** 65歳以上の市民(入浴時に対象年齢以上であることを確認) **¥** 100円**施設** 古市温泉 ☎ 072-956-0338**問** 福祉支援課 ☎ 072-947-3824 (直通)**子ども市内銭湯入浴デー****親子ふれ愛(ふる愛) 事業****とき** 4月7日・14日・21日・28日(出)**対象** 保護者または近所のおじさん、おばさんと同伴の子ども(小学生以下) ※大人1人につき、子ども1人が無料。 **施設** ひかり湯、古市温泉 ☎ 072-956-0338 **問** 社会教育課 ☎ 072-958-1111 内線 4450・4451**ー スポーツ ー****クリーンピア21 春の入会キャンペーン****★フィットネスクラブ** ジム・プール・スタジオ使い放題、プログラム多数。**★ジュニアスイミングクラブ** 水慣れから4泳法まで週1コース(日(休)除く) 無料体験あり(要予約)**★キッズダンスクラブ** プロダンサーによる指導。無料体験あり(要予約)**★印** 4月・5月の入会で特典があります。**他** プログラム会員、水泳教室会員も募集しています。詳細はお問い合わせください。 **申込・問** (プール) ☎ 072-975-2580 (各教室・スクール・ジム) ☎ 072-975-2588**第49回 市民体育祭****とき** 6月10日(日) 小雨決行**場所** 中央スポーツ公園 **¥** 無料**他** 飛び入り参加OK。最後に大抽選会もあります。※駐車台数に限りがあるため、自転車・バイクでご来場ください。《協賛者を募集しています》**問** 市民体育祭実行委員会 事務局

☎ 072-958-1111 内線 4411

**ノルディックウォーキング体験会**

2本の専用ポールを使い足腰の負担を軽減しながら簡単エクササイズ。

**とき** 5月16日(木) 10:00～11:30**¥** 300円(保険込) **他** 専用ポールのレンタルあり。 **問** グレープヒルススポーツ公園 ☎ 072-958-5511**スポーツ安全保険**

傷害保険、賠償責任保険を一括契約した補償制度です。保険期間は平成30年4月1日以降～平成31年3月31日まで。

**対象** スポーツ・文化・ボランティア・地域活動を行う4人以上のアマチュアの社会教育関係団体**【1人当りの年間掛金】****■** 子ども(原則、中学生以下)の団体活動全般: 800円**■** 子ども(原則、中学生以下)の団体活動全般に、個人練習・活動などの事故を補償対象に含むもの: 1,450円**■** 大人(高校生以上)の文化・ボランティア・地域活動、団体員の送迎、応援、準備、片付け: 800円**■** 大人(高校生以上)のスポーツ活動および指導: 1,850円**■** 老人クラブなど(65歳以上)のスポーツ活動: 1,200円**■** 全年齢の文化活動など(音楽、学校支援、青年団など): 800円**■** 全年齢の危険度の高いスポーツ活動(アメリカフットボール・山岳登山など): 11,000円**■** 全年齢の短期スポーツ教室(開催期間3カ月以内)の活動(Web限定): 800円**申込** 保険加入用紙は、スポーツ振興課、はびきのコロセアム、市民体育館(西浦)まで **問** 財スポーツ安全協会大阪府支部 ☎ 06-6643-5234 (9:00～17:00(土(日)祝を除く)) ウェブサイト「スポーツ安全協会」を検索**グラウンド・ゴルフ****グラウンドチャンピオン大会****とき** 4月13日(金) **対象** 月例大会ポイント上位72人の方(平成29年度)**他** 試打会(株ニチヨー製)ができます。**場所** 健康ふれあいの郷グラウンド・ゴルフ場 ☎ 072-950-6611**問** スポーツ振興課 ☎ 072-958-1111 内線 4411**羽曳野グラウンド・ゴルフコース月例大会****とき** 毎月第4(金)(7月・12月 第3(金))**対象** 市内在住・在学・在勤の方**場所・申込** 健康ふれあいの郷グラウンド・ゴルフ場 申込期間は開催月の第1(金)～翌週(木)まで ☎ 072-950-6611 **¥** 350円 **問** [スポーツ振興課] ☎ 072-958-1111 内線 4411 [同グラウンド・ゴルフ場] ☎ 072-950-6611**第46回連盟大会 羽曳野市テニス連盟****とき** 5月20日(日)(予備日5月27日(日)) [男子・女子ダブルスの部 9:00～] [ミックスダブルスの部 12:00～]**場所** 市民体育館(西浦) テニスコート **対象** どなたでも参加可。※ダブルエントリーは可能ですが、試合数が多くなりますのでご注意ください。**¥** 1組 3,000円(当日持参)、連盟加盟団体所属者または連盟主催テニス教室生は2,000円 **申込** 5月13日(日)までに電話かメールでお申し込みください。**問** 和田 隼 ☎ 090-3494-3615

メール yoshi195886@gmail.com

※メール申込の場合は返信します。返信がない場合はお電話ください。

**第42回 羽曳野市ソフトテニス連盟杯大会**

男子・女子1部(高校生以上) 男子・女子2部(40歳以上) 男子・女子3部(55歳以上)

**とき** 5月13日(日) 8:40受付 9:00開会式(予備日5月27日(日))**場所** 市民体育館(西浦) テニスコート**対象** 市内在住・在勤・在クラブの高校生以上または連盟が認めた方。**¥** 1チーム 2,000円(高校生は1,500円)**申込・問** 4月29日(日)まで。

(猪砂) ☎ 072-956-4788 隼 ☎ 090-3821-7547 内線 072-926-6996

(渡辺) ☎ 080-5779-3089

**第43回羽曳野市バドミントン連盟大会(個人戦)**

男子ダブルス(1部・2部・3部)、女子ダブルス(1部・2部・3部シニアの部(40歳以上))

**とき** 5月27日(日) 9:00～**場所** コロセアム メインアリーナ**対象** 市バドミントン連盟登録者および連盟が認めた者。 **¥** 1人 1,000円(受付時に持参) **申込** 各団体で取りまとめた上、5月9日(木)まで(FAX・郵送申込) ※FAXでの申込の場合は必ず電話にて到着確認をお願いしま

す。※申込状況により主催者が申込希望種目を変更・調整させていただく場合があります。ご了承ください。[スポーツ振興課] ☎ 072-958-1111 内線 4412 内線 072-956-7196

**問** [羽曳野市バドミントン連盟(大江)] ☎ 090-7762-5066

### はびきのコロセアム教室参加者募集

※申込開始時刻の時点で定員を超えた場合は抽選。(申込:コロセアム)  
☎ 072-937-3123

### 大阪エヴェッサチアダンススクール

**とき** 4月2日・9日・16日・23日(月)  
① 18:15～19:15 ② 19:30～20:30  
**場所** フリールーム **対象** ① 4歳～  
小学3年生 ② 小学4年～中学生※  
市外も可 **定員** ①②各20人  
**¥** 6,480円(4回) **持物** 運動でき  
る服装、上靴、飲み物、着替え  
**申込** 受付中 ※参加費持参(電話申  
込不可、代理可)

### 正しい歩き方教室

**とき** 5月15日(火) 14:00～15:30  
**場所** メインアリーナランニングロード  
**対象** 市外の方も可 **定員** 30人  
**¥** 500円 **持物** 運動できる服装、  
上靴 **申込** 4月17日(火) 9:00～※  
参加費持参(電話申込不可、代理可)

### 平成30年度 親子スポーツ教室

跳び箱・マット・平均台・ボール・  
フラフープなどを使って元気な心と  
体を育てます。  
**とき** 5月10日～7月12日(毎週休  
・全10回) **[Aクラス]** 9:30～10:10 **[B**  
**クラス]** 10:15～10:55 **[Cクラス]** 11:00  
～12:00 **場所** サブアリーナ(変更  
の場合あり) **対象** 市内在住 **[A・B]**  
平成27年4月2日～平成28年  
4月1日生まれの未就園児1人とそ  
の親 **[C]** 平成27年4月1日まで  
に生まれた未就園児1人とその親  
※妊婦の方は参加不可。 **定員** 各  
クラス先着35組70人 **¥** スポー  
ツ保険料含む **[A・B]** 4,000円 **[C]**  
5,000円 **申込** 4月12日(木) 9:00  
～※参加費持参(申込電話不可・代  
理可)

### 市民体育館(西浦)教室参加者募集

※申込開始時刻の時点で定員を超えた場合は抽選。(申込:市民体育館)  
☎ 072-958-2340

### 第1回 ミニバスケットボール教室

年間育成の考えから第2回教室よ  
り継続者を優先して募集します。  
**とき** 4月12日～6月21日(毎週休  
・全10回) 18:30～20:00  
**対象** 小学5・6年生の男女(市外も可)  
※平成30年4月1日時点の学年。  
※4年生以下は応相談。  
**定員** 男女各先着12人  
**¥** 5,140円(スポーツ保険料含む)  
**申込** 4月5日(木) 10:00～

### 歩き方教室

肩こり、腰痛の方におすすめです。  
**とき** 6月12日(火) 15:00～17:00  
**対象** どなたでも参加可  
**定員** 20人 **¥** 500円  
**申込** 4月8日(日) 10:00～

### 平成30年度 親子スポーツ教室

跳び箱・マット・平均台・ボール・  
フラフープなどを使って元気な心と  
体を育てます。  
**とき** 4月11日～6月20日(毎週休  
・全10回) **[Aクラス]** 9:30～10:10 **[B**  
**クラス]** 10:15～10:55 **[Cクラス]** 11:00  
～12:00 **対象** 市内在住(市外も可)、  
**[A・B]** 平成27年4月2日～平成  
28年4月1日生まれの未就園児1  
人とその親 **[C]** 平成27年4月1日  
までに生まれた未就園児1人とその  
親 ※妊婦の方は参加不可。  
**定員** **[A]** 15組30人 **[B]** 20組40人  
**[C]** 25組50人 **¥** (スポーツ保険  
料含む) **[A・B]** 4,110円 **[C]** 5,140円  
**申込** 4月1日(日) 10:00～

### 第1回 整ヨガ教室

**とき** 4月9日～6月18日(毎週(月)  
・全10回) 18:30～20:00  
**対象** 18歳以上の男女(市外も可)  
**定員** 20人 **¥** 5,140円(スポーツ保  
険料含む) **申込** 4月2日(月) 10:00～

### 第1回 朝YOGA教室

**とき** 4月14日～6月30日(毎週(出)  
・全10回) 10:00～11:30  
**対象** 18歳以上の男女(市外も可)  
**定員** 20人 **¥** 5,140円(スポーツ保  
険料含む) **申込** 4月7日(土) 10:00～

### 駒ヶ谷テニスコート(SSKテニススクール)

※詳細はウェブサイトを検索またはお問い  
合わせください。(申込:駒ヶ谷テニスコート)  
☎ 072-957-5963

### 球出しプログラム

#### “メキメキ球出しタイム”

80分間さまざまな球出しを行う球  
出しプログラムです。  
**¥** 40分300円/80分500円  
**対象** 中学生以上のテニス経験者 ※  
詳細はウェブサイトを検索。

### 春の入会キャンペーン開催中

期間は6月30日(土)まで。期間中  
に入会されるとレッスン料が1カ月  
無料。テニス初心者から経験者まで。

#### 《キッズ・ジュニアクラス》

[キッズ1] 小学1年生～8歳  
[キッズ2] 4歳～幼稚園年長  
[ジュニア] 9歳～小学6年生

#### 《一般成人クラス》(中学生以上)

初心/初級/初中級/中級





## 4月の相談日程 お気軽にご相談ください(すべて無料です)

相 談	日 時	会 場	予 約・その他
法律相談	3日・10日・17日・24日 5月1日(火) 13:00～17:00	市役所 1 階 市民相談室	随時予約を受け付けています。☎ 072-957-4000 1日あたり定員 8 人。相談時間 30 分。 ※対象者は、市内在住・在勤・在学の方に限ります。 ※相談回数は 1 人、1 年度 1 回でお願いします。 ※陵南の森総合センターは、素足厳禁です。靴下を着用してください。
	5日・19日 5月10日(木) 13:00～17:00	陵南の森総合センター	
行政相談	11日(水) 13:00～15:00	市役所 1 階 市民相談室	国の仕事に関する要望・苦情・意見や相談について。 予約不要。直接お越しください。
人権相談	20日(金) 14:00～16:00	市役所別館 3 階 会議室	予約不要。直接お越しください。 ☎ 072-958-1111 内線 1054
女性相談	4日(水)・13日(金) 5月2日(水) 13:30～16:30	市役所 1 階 市民相談室(電話・面接)	人間関係、暴力、からだのことなど、女性が抱える悩みを専門 の相談員がお受けします。要予約。 ☎ 072-958-1111 内線 1055
	25日(水) 13:30～16:30	陵南の森総合センター (面接)	
消費生活相談	毎週(月)(水)(金) [祝は除く] 10:00～16:00 ※受付 15:30 まで	市役所 2 階 消費生活相談室	☎ 072-947-3715
障害者生活相談	毎日 [(土)(日)(祝)年末年始は除く] 9:00～17:30	支援センターはる	身体・知的障がい者の方のご相談、障がい者の就業に関するご相談。 ☎ 072-957-1607 ファク 072-957-1604
	毎日 [(土)(日)(祝)年末年始は除く] 8:45～17:00	地域支援センターばんびーの	18 歳未満の障がい児の方のご相談。 ☎ 072-950-1530 ファク 072-950-1531
	毎日 [(土)(日)(祝)年末年始は除く] 9:00～17:30	支援センターフレンドハウス	精神障がい者の方のご相談。 ☎ 072-953-0519 ファク 072-953-0567
	毎日 [(土)(日)(祝)年末年始は除く] 9:00～16:00	相談支援センターホープ	精神障がい者の方のご相談。 ☎ 072-957-2175 ファク 072-957-2176
障害者雇用相談	19日(木) 13:00～17:00	市役所別館 1 階 相談室	福祉支援課に予約。 ☎ 072-958-1111 内線 1150 ファク 072-957-1238
育児相談	毎日 [(土)(日)(祝)は除く] 9:00～17:00	保健センター	☎ 072-956-1000
教育相談	毎日 [(土)(日)(祝)は除く] 10:00～16:00	教育研究所 (LIC はびきの内)	☎ 072-958-7867
家庭児童相談	毎日 [(土)(日)(祝)は除く] 9:00～17:00	市役所 1 階 こども課	こども課(家庭児童相談担当)に予約。☎ 072-947-3837 (直通)
ひとり親家庭相談	毎週火・金曜日 9:15～17:00	市役所 1 階 こども課	こども課(児童支援担当)に予約。☎ 072-947-3836 (直通)
保育士による育児相談	毎日 [(土)(日)(祝)は除く] 9:00～17:00	子育て支援センターふるいち 子育て支援センターむかひの	予約不要、直接お越しください。電話でも相談可。 [ふるいち] ☎ 072-958-3308 [むかひの] 携帯 090-8880-0058
総合相談	毎日 [(土)(日)(祝)は除く] 9:00～17:00	人権文化センター	人権・進路・就労・生活に係る相談。予約不要、電話または直 接お越しください。 地域人権協議会 ☎ 072-937-0860
就労をめざす若者の ための無料相談会	毎月第 1 金曜日 13:00～17:00	市役所別館 1 階 相談室	南河内若者サポートステーション ☎ 0721-26-9441
	毎月第 3 金曜日 13:00～17:00	市民会館 3 階 第 6 会議室	
心配ごと相談	東部地域 12 日(木) 14:00～16:00	市役所別館 2 階 ボランティアセンター	予約不要、直接お越しください。 民生委員が、あらゆるご相談に応じます。
	西部地域 26 日(木) 14:00～16:00	社会福祉協議会西部事務所	社会福祉協議会 ☎ 072-958-2315
ボランティア相談	毎日 [(土)(日)(祝)は除く] 9:00～17:30	市役所別館 1 階 ⑦番窓口 (社会福祉協議会事務所)	予約不要、直接お越しください。電話でも相談可能。 ☎ 072-958-2315
総合福祉相談	毎日 [(土)(日)(祝)は除く] 9:00～17:30	市役所別館 1 階 ⑦番窓口 (社会福祉協議会事務所)	予約不要、直接お越しください。電話でも相談可能。 ☎ 072-958-2315
介護相談	毎日 [(土)(日)(祝)は除く] 9:00～17:30	市役所別館 1 階 ⑦番窓口 (社会福祉協議会事務所)	予約不要、直接お越しください。電話でも相談可能。 ☎ 072-958-2315
学習相談	毎日 [祝は除く] 9:00～17:00	LIC はびきの 1 階 市民大学	☎ 072-950-5503・ファク 072-950-5650 市民大学ウェブサイトでも受付。
農業相談	17 日(火) 13:00～16:00	市役所 2 階 農業委員会事務局	前日までに予約。先着 3 人。 ☎ 072-958-1111 農業委員会事務局まで
地域就労相談	毎日 [(土)(日)(祝)は除く] 9:00～17:00	地域就労支援センター (人権文化センター内および 産業振興課内)	電話または直接お越しください。☎ 072-937-0860 (就職斡旋は行っておりません。)
青少年相談コーナー (16～おおむね 25 歳)	毎日 [(土)(日)(祝)は除く] 9:00～17:45	大阪府富田林子ども家庭センターでは、中学卒業後の青少年が抱える悩み (対人問題、ひきこもりなど) を専門の担当者がお受けします。☎ 0721-25-1172	
青少年本人専用相談	毎日 [(土)(日)(祝)は除く] 16:00～22:00	青少年本人からの相談を専門の担当者がお受けします。 ☎ 06-6946-0003 メール: ssl@yso.or.jp	

## ー 市民のページ ー

### ワード入門講座・個別指導 110 番 受講者募集 (パソコンサークルステップ)

#### ①ワード入門講座

(旅行のお知らせ案内文を作成)

5月8日・15日・22日・29日、  
6月5日(火) 10:00～12:00

#### ②個別指導 110 番

4月13日・20日(金)  
10:00～11:00、11:00～12:00

**場所** LIC はびきの **対象** ①文字入力  
が可能な方 ②パソコン、スマホ、タブ  
レットの操作でわからないところがあ  
る方 **¥** ① 6,000 円テキスト代含む  
② 1,200 円 (1 時間) **他** ①②ともレ  
ンタル可 (要予約) **申込・問** 電話申  
込。パソコンサークルステップ (山田)  
☎ 090-6608-5799

### ボランティアパソコン講座 受講者募集 (パソコン交流館)

#### ①エクセル入門講座

4月9日・16日・23日(月)

#### ②合成・変形写真講座

4月10日・17日・24日(火)  
各講座 9:30～11:30

**場所** 市民会館 4 階 12 会議室  
**対象** マウス操作や文字入力ができる方  
**¥** 1,500 円 (3 回分) 講習日に持参く  
ださい。テキスト代込。返金不可。  
**申込・問** パソコン交流館 (国沢)  
☎ 072-956-4197 ☎ 090-3725-2528

### PC 講習会「インターネット・メール 入門講座」受講者募集 (羽曳野 IT サポート会)

① 5月10日(木)・・・インターネットの  
基礎知識とブラウザの基本操作

② 5月17日(木)・・・ウェブ検索の実践

③ 5月24日(木)・・・メール入門  
(Outlook2010)

各講座 13:30～16:30

**場所** 市民会館 4 階研修室  
**対象** 20 歳以上の市民・市内在勤で  
初心者の方。 **定員** 14 人 (応募多  
数の場合は、抽選。) **¥** 3 回 1,300  
円 (テキスト代含む) **他** Windows7  
使用 **申込** 往復はがきに、郵便番  
号、住所、氏名(ふりがな)、電話番  
号(無記入無効)、生年月日を明記。  
4月10日(火)必着。〒583-8585 羽  
曳野市萱田 4-1-1 羽曳野市社会福祉  
協議会付、羽曳野 IT サポート会宛 **問**  
羽曳野 IT サポート会 (本田) ☎ 072-  
939-3733 ☎ 090-5169-9031

### マンツーマン・パソコンセミナー

①ワードの基礎から応用 文字入力、文  
書、はがき、表(住所録・名簿)作成など

②エクセルの基礎から応用 表の作成、  
データ入力、グラフ作成、家計簿、  
住所録、表計算、関数計算など

**とき** (月)～(金) 9:30～11:30、12:30  
～14:30、15:00～17:00 ※時間  
帯、応相談。(土)日(祝)休み。 **¥** 各講  
座 10,000 円 (5 回分) ※分納可 (1  
回 2,000 円) テキスト代込。 **申込・**  
**問** 陵南の森生きがい情報センター  
内 河内飛鳥 UNIC 会 ☎ 072-931-  
1900 ※つながらない時は携帯電話  
まで。(島) ☎ 090-3716-3203

### 無料法務・法律相談 (研志会会員)

相続・遺言、許認可、社会保険・労  
働などの相談を、弁護士、行政書士、  
土地家屋調査士、社会保険労務士な  
どが担当。

**とき** 4月29日(日) 13:30～16:30

**場所** 市役所 A 棟中・東会議室

**申込・問** 要予約。研志会理事 (城)  
☎ 0721-69-8050

### はびきのおもちゃ病院

**とき** 4月8日(日) 9:00～12:00

**場所** 市役所別館 2 階

※部品交換が必要な場合は実費負担。

**問** 羽曳野市社会福祉協議会

☎ 072-958-2315 (平日のみ)

### 陵南の森グラウンドゴルフ愛好会 無料体験会

**とき** 毎週(火) 9:00～11:00、毎週(金)  
13:00～15:00 **場所** 陵南の森運動

広場 **対象** 市内在住の 60 歳以上  
の方 **¥** 体験会無料。通常 1,200  
円 (6 カ月、入会金無料) **申込・問**  
衣川 ☎ 072-953-2689

### はみんぐ南河内 4 月の教室

#### ■おひとり様の簡単料理 1

1 人分でも手軽に作れる簡単レシピ

**とき** 4月17日(火) 10:00～12:30

**対象** どなたでも **定員** 7 人 **¥** 800  
円 (ランチ、材料費込) **申込・問** は  
みんぐ南河内 ☎ 072-976-5255 FAX  
072-976-5256 (野々上 4-6-16 野々  
上マンション 103)

### 第 13 回パイプオルガンコンサート オルガンでおくる珠玉の名曲!

**とき** 4月8日(日) 14:00 開演 (13:30 開  
場) **場所** LIC はびきの ホール M

**¥** 入場無料 **他** はびきのオルガン研究  
会 (出演) **問** (大野) ☎ 080-1451-8697

### 体の歪みが分かる勉強会

**とき** 4月11日(水)・19日(木)・25日(火)

13:30～15:30 **場所** LIC はびきの 3  
階セミナー室 A **定員** 先着 10 人

**¥** 無料 **申込・問** 要予約。藤井寺ク  
リニカル整体院 (金森) ☎ 072-947-  
9453

### 日商簿記 3 級

**とき** 5月6日・13日・20日・27日(日)

9:00～11:50 **場所** LIC はびきの 3  
階セミナー室 A **対象** 中学生以上

**定員** 先着 5 人 **¥** 1 回 1,000 円  
**申込・問** [K1 トレーニングセンター]  
で検索。☎ 080-3819-4701 (18:00  
～22:00)

### 健康体操教室「すみれ会」見学可

**とき** 毎週(月) 9:55～10:55、毎週(木)  
10:00～11:00 **場所** 市役所別館

2 階健康ライフ室 **対象** 50 歳以上  
の女性 **¥** 1 カ月 1,000 円  
**申込・問** 市川 ☎ 072-956-5131

## 風流韻事

市民のみなさんの趣味の欄です

### 【俳句・川柳・短歌】

はるにはね花がいっぱい さきつづく

仲村美樹

温暖化時期ずらされる衣替え

永田章司

さあ春だ衣替えしてハイキング

濱口フジ

大股に小股に歩いて傘寿かな

野亀納

次卒寿幼児がえりはパスします

諸石久美子

春たば父亡きあとも盆栽は

萌黄の色に生きかえるなり

浜沢壽美子

人のみに与えられたる笑いゆえ

笑顔忘れず日々を生きたい

服部比沙子



## ● 社会福祉協議会 ●

総合福祉センター(市役所別館)1階⑦番 ☎072-958-2315 FAX072-958-3853  
http://www.hasyakyo.net/ Eメール: hasyakyo@alpha.ocn.ne.jp

### ■愛の献血にご協力を

400ml 献血、複数回献血へのご協力をお願いします。(※特に若年層の献血者が激減しています)

#### ■イズミヤ古書店

4月9日(月) 10:00～12:00  
13:00～16:30

#### ■羽曳野市役所

4月27日(金) 10:00～12:00  
13:00～16:30

#### ■市民フェスティバル

5月5日(木) 10:00～15:00  
(羽曳野ライオンズクラブ共催)

献血カードをお持ちの方は、

【献血方法別の次回の献血可能日】  
をご覧ください。

※本人確認のため、受付時に身分証明書(免許証・保険証など)の提示をお願いする場合があります。

### ■保育士・看護師(准看護師可) 募集

下記までお問い合わせください。

あおぞら保育園(古市 2-2-27)

☎072-950-1105

ベビーハウス社協(高鷲 9-2-17)

☎072-930-0240

社会福祉協議会 ☎072-958-2315

### ■「べびっこひろば」

4月はお休みです

問合せ ベビーハウス社協  
☎072-930-0240



### 善意のご寄付ありがとうございます

ホームドライ羽曳が丘店	¥1,853
匿名	¥10,000
羽曳野チャリソフの会	¥25,000
羽曳野チャリソフの会	¥3,000
四ツ葉のクローバー涌元順子	¥2,000
浅田照次	¥20,000
浅田悦弘	¥10,000
羽曳野市環境衛生事業協同組合	¥30,000
(平成30年2月 敬称略)	

公益社団法人

## 羽曳野市シルバー人材センター

羽曳野市野々上 4-5-12 ☎072-936-1500 FAX072-936-1511  
http://habikinosc.ec-net.jp Eメール: habislv@silver.ocn.ne.jp

### ■シルバー会員募集中

社会のために、自らのために、あなたの豊かな知識・経験を活かしませんか。

【資格】●市内在住、60歳以上の健康で働く意欲のある方

●事業趣旨に賛同していただける方

【入会方法】入会説明会の参加(必須)後、申込書類を期日までに提出してください。その際、年会費として2,000円が必要です。理事長の承認後、会員登録が完了します。

【入会説明会】市役所別館2階

●4月10日(火) 13:30～

●5月8日(火) 13:30～

事業説明、入会手続き案内、入会申込書の配布など。

### 4月2日(月)から 事務所移転により 住所、電話番号、FAX 番号 が変わります!

【新住所】羽曳野市野々上 4-5-12

【新電話番号】072-936-1500

【新FAX番号】072-936-1511

### ■シルバー人材センターへの仕事依頼(☎072-936-1500)

公共的、公益的な団体です。安心して仕事をお任せください。  
見積無料!お気軽にご依頼ください。

### ■介護職員初任者研修講座(旧ホームヘルパー2級課程に相当)

★第2回コースは土曜日・日曜日コース(5月実施予定) ※詳しくは、お問い合わせください。

【受講料】一般 34,000円、シルバー会員と学生 25,000円 ※税込、テキスト代 5,400円別途 【資格】講習開始日において満16歳以上で福祉・介護の就職を希望、検討している方。【会場】羽曳野市シルバーワークプラザ(野々上 4-5-12)

## こちら 羽曳野けいさつ署

誉田 4-2-1 ☎072-952-1234 http://www.hfankyo.or.jp

## あなたも狙われています!!

昨年大阪では、特殊詐欺により

1,597件、約37億5,000万円の

被害が発生しています!

### ■こんな話に注意!!

①「オレオレ」、電話の相手は本当に息子さん?

→「お金を振り込んで」と言われても、一度電話を切って、再度ご家族や、公的機関の窓口に電話をかけて確認しましょう。

②『ATM』で『還付金』は返ってきません!

③『現金』を「送れ」「持ってきて」「取りに行く」は全て詐欺!

④「キャッシュカード預かります」「暗証番号を教えてください」は詐欺!

家族の「和」・地域の「輪」で特殊詐欺撲滅を!!

## ネジで守ろうナンバープレート!

「盗難防止ネジ」小さなネジでも大きな役割!

あなたの車やオートバイのナンバープレートが狙われています。盗まれたナンバープレートは、ひったくりや盗難、覚せい剤密売など、悪質な二次的犯罪に悪用されます。愛車のナンバープレートを守るため、盗難防止ネジを取り付けましょう。

### 盗難防止ネジ取付キャンペーンを実施!

春の地域安全運動(4月18日(火)～27日(金))にあわせて、ナンバープレート盗難防止ネジ取付キャンペーンを実施します。

【日時】4月21日(土) 10:00～11:00 ※荒天中止

【場所】羽曳野市役所駐車場

【取付車両】普通・軽四自動車 先着 100台

※構造上、取り付けできない車両もあります。

羽曳野警察署 防犯係 ☎072-952-1234 内線 263

5/5

白鳥伝説

第43回 はびきの市民フェスティバル

6
HABIKINO

羽曳野市市制施行  
60周年記念

はびきの祭

in 峰塚公園

9:00 ~ 16:00 雨天決行

<主催>はびきの市民フェスティバル実行委員会

<共催>羽曳野市

<後援>羽曳野市教育委員会

◆◆ご挨拶◆◆



大会会長

北川 嗣雄

羽曳野市長

実行委員長

笹井 嘉人

(一社)羽曳野青年会議所

今年で第43回目を迎えることとなりました「はびきの市民フェスティバル」、毎年たくさんの市民の皆様のご支援・ご協力に支えられ、ご来場いただいておりますことに心より感謝申し上げます。

本年度も、5月5日の子どもの日に峰塚公園とLIC はびきのにおいて、「平和な未来へ～笑顔でピース！～」をテーマに、これからの未来を創造する若い世代を中心に、さらに元気で笑顔溢れるお祭りへと企画しております。世界文化遺産への登録を目指し、昨年同様に古墳関連のイベントやおもしろおばけやしき、わんぱく相撲はびきの場所、そして誰もが知っている大人気キャラクターもフェスティバルに参加してもらう方向で企画しております。

より幅広い層の皆様楽しんでいただける本年度の「はびきの市民フェスティバル」、ご家族・お友達お誘いあわせの上、ぜひ、多くの市民の皆さま方のご来場を心よりお待ち申し上げます。

第43代実行委員長 笹井 嘉人

●プログラム

※プログラムの内容および時間を変更する場合があります。

時間	峰塚公園					LICはびきの	
	メインステージ	本部前	管理棟	こどもランド	特設リング	交流広場	アトリウム
9:00	オープニングセレモニー						9:00
9:30	少年少女合唱(羽曳野少年少女合唱団)			9:30 チケット販売開始			
10:00	環境ステージ(環境運営委員会)	10:00 商品引換券配付		10:00 こども屋台	10:00 ジャパンプロレス2000	10:00 ・わんぱく相撲「はびきの場所」 ・献血車	フリーマーケット
10:15	太鼓演奏(和太鼓「昴」)						
10:25	新極真カラテ演武(新極真会南大阪支部内藤道場)	11:00 商品配付					
10:45	人気キャラクターショー		11:00 エコ工作				
11:15	ダンス!ダンス! DANCE!!						
12:15	舞踊連合会と市民の皆さんの踊り	12:00 抽選券配布 (なくなりしだい終了)					
13:00	吹奏楽演奏(羽曳野市民ウインドオーケストラ)						
13:25	太鼓演奏(羽曳野太鼓「翔」)						
13:45	コーダイガーショー(羽曳野青年会議所)						
14:30	みんなでおそうじタイム		14:00				
14:35	人気キャラクターショー						
15:05	実行委員長 挨拶				15:00	15:00	15:00
15:10	大抽選会						
16:00	終了			16:00			





## こどもと家族のゾーン



「おもしろ  
おばけやしき」



スーパーボール  
すくい

ポニーと  
ふれあい



似顔絵♪



ふわふわエアーマット、  
玉入れ、ダーツ、射的、  
などのおもしろ屋台が  
もりだくさん♪

こどもランド



消防体験コーナー  
煙霧体験  
火災時の煙の怖さや  
避難方法などを体験

はっけよい！  
のこった！  
のこった！



わんぱく相撲「はびきの場所」

## 食とにぎわいのゾーン

ワイン、焼きそば、たこ焼き、  
いか焼き、かき氷、焼き鳥、  
各種飲み物など

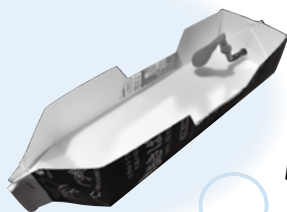

楽しいエコ工作  
牛乳パックで  
「ふうせん船」「ブンブンゴマ」、  
紙ねんどブローチなど

## 環境とふれあいのゾーン



高所作業車から  
古墳を一望！



2018

ジャパンプロレス2000

## ボランティアスタッフ大募集！

一緒にフェスティバルを盛り上げましょう！

【内容】前日(5月4日)・当日(5月5日)の会場設営、チケット受け渡し、  
来場者誘導、後片付けなど。

【対象】高校生以上

【申込】事務局(下記)まで、電話かメールで「①住所 ②氏名 ③電話番号 ④年齢  
⑤参加できる日」をお伝えください。

・近鉄南大阪線古市駅一から西へ約一キロ  
※当日は市役所・陸南の森・はびきのコロセラムに  
駐車場あり。お車の方はそこでシャトルバスに  
乗り換えてお越しください。(コロセラム駐車場は2時  
間を超えると有料)



はびきの市民フェスティバル実行委員会 <事務局> 市民協働ふれあい課(市役所本館 1階⑤窓口)  
メール [shiminkyoudou@city.habikino.lg.jp](mailto:shiminkyoudou@city.habikino.lg.jp) ☎ 072-947-3609(直通) FAX 072-958-0397



羽曳野市市制施行60周年記念



第10回

# グリーンフェスタ はびきの



みどりあふれる街  
はびきの

高鷲小学校第2グラウンド  
オープニング式典

軽トラ市

ひと 自然 歴史文化を育み 笑顔輝く はびきの  
～みんなでつくる だれもが住みたいまち～

## スケジュール

### 午前の部

- 10:00 オープニング  
HIRO DANCE COMPANY
- 10:15 開会式  
高鷲小学校第2グラウンドオープニングセレモニー
- 11:00 羽曳野市緑の少年団 緑化アピール
- 11:05 こども未来館たかわし 園児演技
- 11:35 市民ウインドオーケストラ
- 12:05 大阪芸術大学パフォーマンスドール

無料

母の日特別企画

カーネーション  
プレゼント

※イメージです

整理券  
配布時間

- AM9:30 (先着200名)
- AM11:30 (先着100名)

ダンス



ふわふわ

遊具

無料



自然工作教室



羽曳野市に  
ひまわりを  
咲かせよう

体験  
コーナー

### 午後の部

- 13:00 高鷲中学校吹奏楽部
- 13:30 大阪芸術大学パフォーマンスドール

演奏



※イメージです

大道芸

※イメージです



ハート  
型

60th Anniversary

風船



500コ限定 プレゼント♪

平成30年

4月29日 日・祝

10:00～15:00

小雨決行

なお、天候により終了時間の変更あり

高鷲小学校第2グラウンド

(こども未来館たかわし横)

農産品や羽曳野市の  
特産品が勢揃い

同時開催



軽トラ市  
HABIKINO since 2003

