

2019(平成31)年

NO.689

3月号

広報「はびきの」



世界文化遺産を大阪に

百舌鳥・古市古墳群

3月21日(祝)開催!  
第10回ウォーク&グリーン  
～古市古墳群を訪ね、守る～



2019年3月1日発行

発行 羽曳野市 市長公室 秘書課  
〒583-8585 羽曳野市菅田4-1-1  
072-958-1111 (代表)  
URL <https://www.city.habikino.lg.jp/>  
mail [mailbox@city.habikino.lg.jp](mailto:mailbox@city.habikino.lg.jp)

●音声版「声の広報」は市ウェブサイトからダウンロードできます。

●QRコードはデンソーウェブの登録商標です。

●今月の表紙

昨年3月末に応神天皇陵古墳の外濠外堤に咲いた10万本の「菜の花」。たくさんの方が色鮮やかな花畑をカメラで撮影していました。子どもたちの笑顔と満開の菜の花からパワーをもらうことが出来ました。昨年3月中旬から4月上旬が見頃でした。

もくじ

- 2 市長挨拶 (遊具・動画)
- 3 世界遺産登録へ! 古墳DEるるる  
古市古墳群ウォーク&クリーン
- 4 ウェルネス/多世代交流プログラム
- 5 古民家 春の一般公開
- 6 国民年金/健康メール/東洋医療
- 7 図書館だより/サラダボール
- 8 石川クリーン作戦/市民活動フェスタ
- 9 大阪府議会議員選挙
- 10 すくすく子育て支援
- 12 健康ふぁみりー
- 14 市府民税/ミニバイクなどの異動
- 15 制度/お知らせ/募集など
- 26 LICはびきの
- 27 3月の相談日程
- 28 市民のページ/風流韻事
- 29 社協/シルバー
- 30 NHK Eテレ俳句王国がゆく など
- 31 街かどから/こんにちはあかちゃん
- 32 通法寺軽トラ市 ほか



羽曳野市

市章は“羽”の文字を抽象的に図案化し、シンプルに表現したもの。鳥のはばたきのような市の雄飛と発展性を示しています。

面積…26.45km<sup>2</sup>  
人口…111,931人(前月比-24)  
男… 53,284人  
女… 58,647人  
世帯… 50,011  
(平成31年1月31日現在)

(ただいま芝生養生中) 供用開始 4月27日(土)から  
**子ども遊具のリニューアル**

市内2箇所の『大型複合子ども遊具』をリニューアルしています。道の駅しらとりの郷・羽曳野に設置した遊具は、宝くじの助成金を活用し、ユニバーサルデザインにも配慮しています。

新しくなった風景が、子ども達や見守る大人達にも、こころよく時間を過ごせる『居場所』になるよう願っています。

羽曳野市長 北川 嗣雄



▲ 道の駅しらとりの郷・羽曳野 問合せ：観光課 ☎072-958-1111 内線 2742



▲ グレープヒルスポーツ公園内 ふれ愛広場キャンプ場  
問合せ：社会教育課 ☎072-958-1111 内線 4452

市制施行 60 周年記念映像

平成31年1月15日に60周年を迎えた羽曳野市。この機に、改めて羽曳野を知り、まちへの誇りや愛着を深めていただけのように記念映像を2本制作しました。

市公式 YouTube チャンネルにアップしています。ぜひご覧ください。



①羽曳野の歴史を知る  
歴史ドラマ編「鈴の鳴るとき」  
(23分12秒)



②四季折々、ありのままの羽曳野の  
1年間を紹介する「羽曳野の四季」  
(24分36秒)



①「鈴の鳴るとき」

市公式 YouTube チャンネル  
QRコード



②「羽曳野の四季」

第2回

# 古墳DEるるる

世界遺産登録応募イベント

知る 見る 食べる

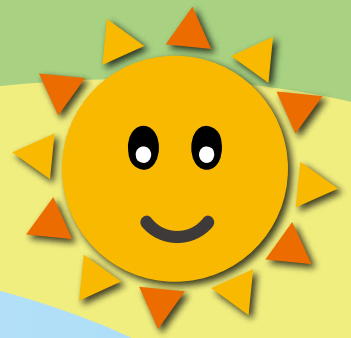

日時 **3月21日(祝)**  
**11:00 ~ 16:00**  
会場 **羽曳野市役所**  
議会棟下広場・親子ふれあい広場

## 古墳DEるるる2019

- 古墳に関連したグッズやオリジナルお弁当などの販売
- 市役所本館屋上から古墳群を眺めよう！
- ミニウォーク（峯ヶ塚古墳 他）
- 体験コーナー（古代衣装体験、勾玉づくりなど）
- スタンプラリー（景品あり）
- ステージ企画（ご当地キャラなど）
- 小学生の古墳学習レポート＆絵画展示



## 古市古墳群を訪ね、守る 第10回ウォーク&クリーン

「古墳 DE るるる」と同時開催！清掃活動をしながら古市古墳群を巡ろう！

日時 3月21日(祝) 9:30 ~ 11:50 予定 受付 9:00 ~ ※ウォーク&クリーンのみ雨天中止

コース 羽曳野市役所（集合出発）～応神天皇陵古墳外堤～蕃所山古墳～サンド山古墳  
～応神天皇陵古墳拝所～古室山古墳～東馬塚古墳～栗塚古墳～羽曳野市役所

申込 3月18日(月)までに、電話、FAX、メールで参加者の住所、氏名、連絡先、参加人数をお知らせください。

主催 古市古墳群世界文化遺産登録推進連絡会議（羽曳野市、藤井寺市）

申込・問合せ 世界文化遺産推進室 ☎ 072-958-1111 内線 4402  
F A X 072-958-2359 メール sekaibunka@city.habikino.lg.jp

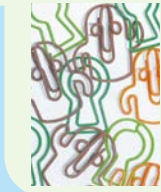

## 1日限定オープン『森の郵便局』 古市古墳群出張所

- ①特設ポスト ※当日限定：特別な消印
- ②郵便バイク展示と記念撮影
- ③「百舌鳥・古市古墳群」フレーム切手販売

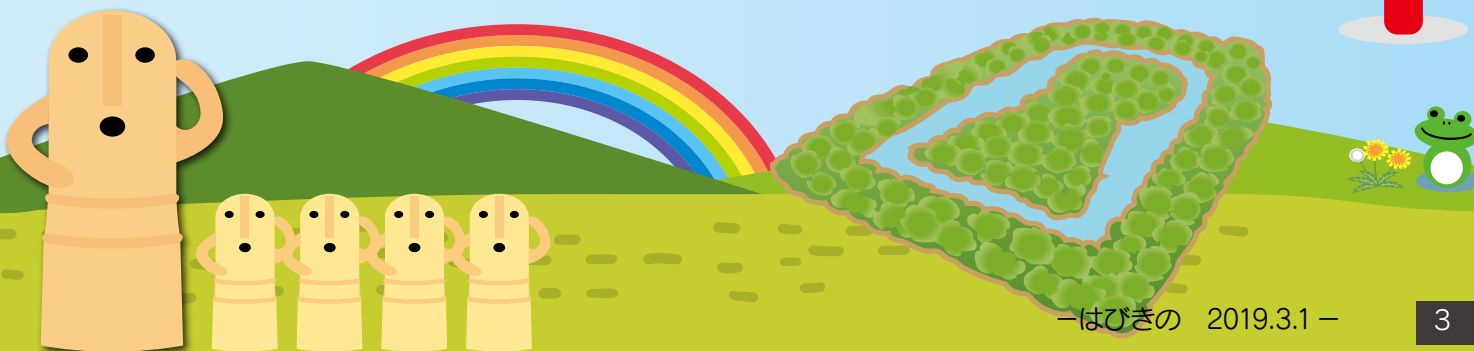

# はびきのウェルネス教室

2019年4月期  
(4月～6月)

**場所** 陵南の森生きがい情報センター

**受講生募集!**

**【対象】** 40歳以上の市民(2019年4月1日時点)

- ・自力で来所、運動できる方
- ・医師から運動制限を受けていない方
- ・はびきのウェルネスのフォローアップ事業へ登録のない方

**【日程】** 4月8日(月)～6月24日(月)(毎週月、全10回)

**【時間】** ①座位中心のクラス 11:30～12:45

②立位のクラス 10:00～11:15 または 13:45～15:00

**【定員】** 各時間10人 **【費用】** 無料

**【申込】** 3月4日(月)～15日(金)(10:00～16:00、(土)(日)を除く)の期間に、

西部教室まで電話申込 ☎090-9889-9583(西部教室専用)、

または来所にて直接申込 開設日: (月)金 10:00～16:00

(水) 10:00～14:00

- ・申込多数の場合は抽選(結果は3月下旬に郵送)

- ・可能な限り全日程を受講してください。

<抽選時の優先順位について>

- ①教室に初めて参加する方
- ②教室に初めて参加するが、LICウェルネスゾーンの受講履歴がある方
- ③教室受講履歴がある方



運動機器を利用した「無酸素運動」と座位または立位でステップする「有酸素運動」のサーキットトレーニング!  
受講修了後もフォローアップ事業で修了者をサポート!

体験会  
実施

【日程】3月11日(月)

【時間】15:00～16:00の間

【持物】室内シューズ、飲み物、タオル

<問合せ> 地域包括支援課 ☎072-947-3825(直通)

## 多世代交流プログラム

特別  
企画

みんなで身体を動かそう! 会場: はびきのコロセラム  
日時 3月17日(日) 10:00～15:00

### LICウェルネスゾーン体験 (健康づくり・介護予防)

ミスノオリジナル機能性グッズを使った介護予防プログラムなどの体験会を実施!

時間 《一般開放》10:00～15:00 ※下記①～④の時間帯はNG

《ショートレクスタイム》

①10:30～10:45 ②11:30～11:45

③13:30～13:45 ④14:30～14:45

対象 40歳以上※医師の運動制限がない方

定員 なし(予約不要、入場制限あり)



(親子走り方教室とノルディックウォーキングの申込受付は終了しました。)

### ボルダリング体験

ボルダリングは腕の筋力で登るのではなく、全身を上手く使って登るので筋力のない方でも大丈夫!

時間 10:00～15:00

対象 年少～小学生 ※保護者の同伴必要

定員 なし(予約不要)



※持物: 室内シューズ・飲み物・タオル

● 問合せ 地域包括支援課 ☎072-947-3825

LICウェルネスゾーン ☎072-958-0711

3月

10日(日)

# 畑田家住宅を特別公開!

(羽曳野市指定文化財)

＜同時開催＞古民家フォーラム『古民家に学ぶ』

主催：畑田家住宅活用保存会

後援：羽曳野市・羽曳野市教育委員会

## ◆◆ 一般公開 ◆◆

畑田家住宅は羽曳野市郡戸にある旧家で、屋敷構えや内部の意匠は明治時代初期の趣をよく残しています。この貴重な文化財を公開しますので、ぜひご参加ください。

[時間] 10:30 ~ 12:00 まで [費用] 無料

[申込] 往復はがきに「一般公開」、住所・氏名・年齢・連絡先・参加人数を明記し、〒583-8585 羽曳野市教育委員会文化財保護課 までお送りください。

☎ 072-958-1111 内線 4483

## ◆◆ 古民家フォーラム『古民家に学ぶ』 ◆◆

寺西興一氏 (大阪府国登録文化財所有者の会会長)

青山修司氏 (大阪住宅㈱専務取締役) ほか

古民家を守り続ける意義や苦労話などを語り合ってください、新しい試みです。

[時間] 13:30 ~ 16:30 [費用] 無料

[定員] 先着 40 人

[申込] 往復はがきに「古民家フォーラム」、住所・氏名・年齢・参加人数を明記し、〒583-8585 羽曳野市教育委員会文化財保護課 までお送りください。  
※一般公開も希望の方は同じはがきにその旨も記入してください。



＜問合せ＞ 畑田家住宅活用保存会 当主 畑田耕一 ☎ 072-762-7495

[所在地] 羽曳野市郡戸 470  
☎ 072-955-4101

- 近鉄南大阪線我ノ荘駅から南へ徒歩 30 分
- 近鉄南大阪線河内松原駅から近鉄バス平尾行き、郡戸バス停下車徒歩 3 分
- 近鉄南大阪線河内松原駅あるいは藤井寺駅からタクシー 15 分

# 春の一般公開 『吉村家住宅』

＜重要文化財＞

4月6日(土)・7日(日)

主催 吉村家住宅保存会

後援 羽曳野市教育委員会



(高鷲駅から北へ約1き)

## ●● 一般公開 ●●

4月6日(土)～7日(日) 10:00 ~ 16:00

## ●● イベント ●●

4月7日(日) 14:00 ~ 15:30 「春風にゆられてII」

～チェロ・ヴィオラ・コントラバスによる中低音楽器演奏～

4月6日(土)・7日(日) 日本画家 星田加寿子作品展

## ●一般公開・イベント共通

[申込] 不要 [費用] 500 円 ※吉村家住宅保存会会員は無料

[問合せ] 電話かメールで、吉村家住宅保存会(細見)まで

☎ 080-5328-1137 k.hosomi.11373@onyx.ocn.ne.jp



## 学生納付特例制度について

◆ 20歳になると国民年金に強制加入となりますが、学生で一定所得以下の方は学生納付特例制度があり、承認を受けた期間は国民年金保険料の納付が猶予されます。

◆ 学生特例や納付猶予の期間は将来の老齢年金受給額には反映されませんが、障害年金および遺族年金の受給資格においては、納付された方と同じ扱いになります。

### ● 4月から新学生で20歳以上の方

※を市役所年金担当まで持参してください。

### ● 在学中に20歳になられる方

※および年金事務所からの通知と同封物を市役所年金担当まで持参してください。

### ● 在学中で20歳以上の方

次年度申請ハガキが年金事務所より送られてきますので返信することで完了します。

### ● 厚生年金の資格喪失後（退職）学生になられた方

※および雇用保険の離職票市役所年金担当まで持参してください。

※学生証・年金手帳（20歳以上のみ）・印鑑・マイナンバーのわかるもの

次号では産前産後の期間の免除についてご案内します。



## 退職等で国民年金への切替えが必要な方 お手続きはお早めに！

◆ 次の方は1号被保険者（国民年金）への切替えが必要です。

● 60歳前に2号被保険者（厚生年金）の資格を喪失（退職）された方

● 2号被保険者に扶養されている60歳未満の3号被保険者（配偶者）で2号被保険者が退職または65歳になったため3号被保険者の資格を喪失された方

● 収入オーバーや離婚で3号被保険者の資格を喪失された方

※資格喪失日のわかるもの（社会保険資格喪失連絡票や雇用保険離職票）、年金手帳・印鑑・マイナンバーのわかるものをお持ちください。

退職を理由に保険料免除申請を希望される方は雇用保険離職票や退職辞令が必要です。

※詳しくは年金担当まで問合せください。

## 【問合せ】

■天王寺年金事務所 ☎ 06-6772-7531（代）

[平日] 8:30～17:15 ※月日は19:00まで

[第2(土)] 9:30～16:00

※電話は自動音声案内です。⑤で所員が対応します。

※時間や時期により混み合っている場合があります。

## かかりつけ健康メール

### 天然のビタミンとビタミン剤の違いについて

ビタミンを摂取するのに、安易にビタミン剤を用いればいいと思いがちですが、天然のビタミンとビタミン剤とは大きな違いがあります。天然のビタミンでは、体に作用するビタミンと、安定化させる糖質やたんぱく質といったものに結合した形で生体に入ってどちらも利用されます。ビタミン剤の場合、ビタミンそのものを安定化させるために別の方法がとられているため、生体にとって邪魔なものがどうしても入ってきてしまいます。急速にビタミンの補充が必要な場合は仕方ありませんが、自然な形で摂取するのが大切で、疲労回復にと安易にビタミン剤を多量に飲んだりすると、時として問題が生じる可能性があります。

生体にとってその季節に必要なものは、季節野菜や旬のものに特に多く含まれています。現在問題になりつつある認知症予防の観点からみても、日常の食生活の見直しは大切ではないでしょうか。

聖寿堂薬局 佐々木清尚

## 東洋医療

ひとくちコラム

鍼灸・マッサージは、受けていると気持ちがいいから医療ではなく慰安だと広言する人たちが未だにいて聞いて、呆れると同時に悲しくなります。人間は自らの力でしか病気を治すことも回復させることもできないという思いもあります。

いわば、人のからだに鍼をさしても瞬時に開口するだけ、お灸は極めて小さな火傷を起こすだけ。ただ、その刺激がきっかけとなり、自己の回復力をアップさせ、元の体に戻るように働くのです。

いろいろやってみて思わしくないなら、気持ちが良い施術で体を治すというのはお得だと思いませんか。

ちなみに、今月28日(木)13:30から15:00まで、保健センターにて、今年度最終の小児鍼・擦過鍼体験会を行います。どんな様子か覗いていただくことも歓迎しますし、その折、このようなお話が弾めばいいと願っています。

はびきの鍼灸マッサージ師協会

☎ 072-958-5764

- 中央図書館 (LIC はびきの内) 軽里 1-1-1 ☎072-950-5501
- 陵南の森図書館 島泉 8-8-1 ☎072-952-2750
- 羽曳が丘図書館 羽曳が丘5 2-5-1 ☎072-957-5553
- 丹比図書館 檜山 251-1 ☎072-937-2355
- 東部図書館 古市 1541-1 ☎072-950-2002
- 古市図書館 ☎072-958-0050 (休)休(出)休 10:00 ~ 17:30
- ブックステーションはびきのコロセラム ☎072-937-7210 (休)休(出)休 13:30 ~ 16:30

●開館時間 10:00 ~ 18:00 (※中央図書館は 10:00 ~ 20:00)

### 読んでみませんか?

#### 『(あまり)病気をしない暮らし』

仲野 徹/著 晶文社  
「ダイエット『入門』の達人になる」「できるだけ」ガンにならない暮らし」など、巷の怪しい健康情報とは一線を画す、ナニワの病理学教授による愉快的健康指南書です。



#### 『学校へ行こうーちゃんとりんー』

いとう ひろし/作 理論社  
ある朝、登校中のちゃんとりんはふと思えます。「どうして毎日毎日学校へ行かなきゃならないんだらう?」2人が、学校へ行かなくてすむ方法をいろいろ考えていると…。



### 休館のお知らせ

- ◆ブックステーションはびきのコロセラム  
3月28日(休)~4月8日(月)  
※大阪府知事選挙が行われる場合は3月21日(休)~4月8日(月)
- ◆陵南の森図書館  
3月18日(月)・19日(火)
- ◆3月31日(日)は市内の図書館は全て休館となります。

おはなし会 (3月)		今月の特集テーマ
東部図書館	13日(水)	10:30 ~ 防災の本
羽曳が丘図書館	9日(土)、23日(日)	15:00 ~ 美術に触れてみよう
古市図書館	16日(日)	15:00 ~ きれいになる本
丹比図書館	23日(日)	10:30 ~ 春の本
中央図書館	10日(月)、16日(日) 24日(日)、30日(日)	13:30 ~ 平成の芥川賞・直木賞(一般) ロングセラーの絵本(児童)
陵南の森図書館	3日(日)、10日(日)、24日(日)	11:00 ~
	16日(日)	15:00 ~
	17日(日)	平成のおもいで(一般) のりもの本(児童)
	・11:00 (小さい子向き) ・11:30 (少し長いお話を聞ける子向き)	

### ちびっこサロン

【日時】3月13日(水) 10:30 ~ 【場所】森のゆうびんきょく

春休み! おはなし大会 【主催】羽曳野市子ども文庫・連絡会・おはなしの森

【日時】3月23日(日) 【場所】中央図書館 多目的室

13:30 ~	「赤ずきん」ほか (6歳以下向き)
14:15 ~	「食わず女房」ほか (7~10歳向き)
15:00 ~	「三本のカーネーション」ほか (11歳以上向き)

### 朗読ボランティアグループ「はびきの」第25回 朗読発表会

【日時】3月2日(日) 13:00 ~ 【場所】LICはびきの 音楽実習室

【内容】芥川龍之介『蜘蛛の糸』、宮本輝『夜桜』、

くどうなおこ『ちいさなはくさい』ほか

※入場無料 どなたでも参加できます。

## サラダボール

総務省統計局の人口推計(平成30年7月1日確定値)によると、29歳以下の人口は3399万3千人、総人口に占める割合は約26.9%、つまり、国民の4人に1人以上は29歳以下となります。今年は平成31年ですので、総人口の4分の1以上が平成生まれになったとも言えるのではないのでしょうか。

また、近年は、毎年のように新たな道具が生み出され、人々の生活が便利になるとともに、コミュニケーションのあり方も変わってきました。現在、最も身近なコミュニケーションの道具のひとつであるスマートフォンほゆうりつの保有率が、20代では

94.5% (総務省「平成29年通信利用動向調査」)に達し、気軽に他者とコミュニケーションをとることができる環境が整ってきました。しかし、その反面、「無縁社会」という言葉ことばが生まれるなど、身近な地域でのつながりは弱まっているといわれています。

地域との関係性を表す「向こう三軒両隣」という言葉がありますが、インターネットを介して世界中の人と瞬時につながることができるようになったこととは対照的に、今や死語ごになりつつあるようです。

このような状況の中、平成28年6月に閣議決定された「ニッポン一億総活躍プラン」に地域共生社会を実現することが盛り込まれました。

『「地域共生社会」とは、制度・

分野ごとの「縦割り」や「支え手」「受け手」という関係を越えて…略…「丸ごと」つながることで、住民一人ひとりの暮らしと生きがい、地域をも創っていく社会を目指すものである』(「地域共生社会」の実現に向けて「当面の改革工程」平成29年2月7日厚生労働省「我が事・丸ごと」地域共生社会実現本部決定)とされています。

羽曳野市では、地域住民と行政、専門職が協働する「ふれあいネット雅び」が、市内すべての14の小校区(義務教育学校を含む)で立ち上がっています。

時代が変わっても、生活が便利になっても、地域のつながりが大切であることに変わりはないようです。

はびきの しけんけいはつすいしんきょうぎかい  
羽曳野市人権啓発推進協議会

# 第32回石川クリーン作戦 3月3日(日)

～やすらぎとふれあいの水辺石川の自然を守ろう!～

環境美化促進のため、各種団体や市民の皆様にご協力をいただき、石川の清掃を行っています。今年度も、大和川・石川流域などで府内最大の一斉清掃を同時に行います。

ゴミを拾いながらの河川敷散策にご家族、友人のグループなど、皆様のご参加をお願いします。参加していただける方は、清掃しやすい服装や靴をはき、各会場へお集まりください。



## ●本部古市会場●

[受付] 9:00～

[清掃開始] 9:30～

◆小雨決行(清掃活動が危険と判断した場合は中止)

※中止の場合は8:00までに市ウェブサイトに掲載。

◆古市会場のみ駐車場あり

(周辺道路や駐車場の混雑が予想されますので、できる限りお車でのご来場はお控えください。)

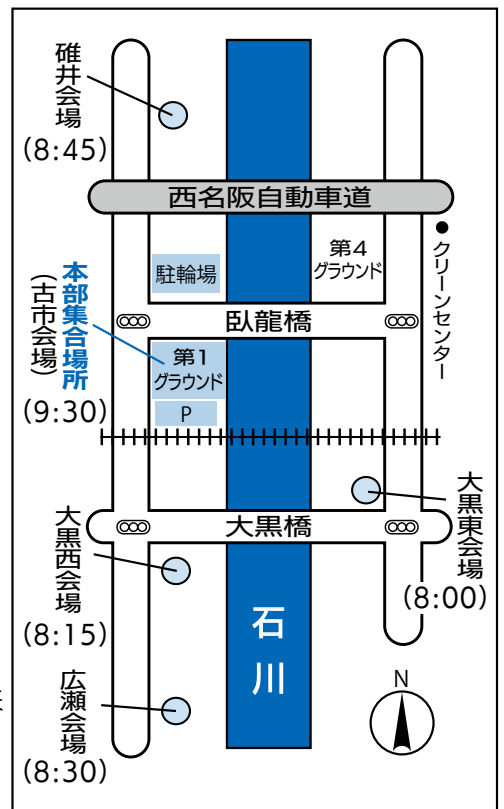

[問合せ] 環境衛生課 内線 2820 / 下水道建設課 内線 2310

# はびきの 市民活動 フェスタ 2019

いきいき育つわくわく暮らし

3月17日(日) 10:00～15:00

入・場・無・料

会場

市民会館 (菅田 1-4-4)

・近鉄南大阪線「古市駅」より400m  
・駐車場は使えませんので、徒歩・自転車でお越しください。



<主催> はびきの市民活動交流会  
<後援> 羽曳野市・羽曳野市社会福祉協議会  
[問合せ] 市民協働ふれあい課 ☎ 947-3609

## ●ミニステージ

和太鼓チーム「魂」  
ウインドオーケストラ「ミニコンサート」  
グループ活動発表 (歌・体操他)

## ▲模擬店

おにぎり、フランクフルト、  
飲み物、クッキー、ポップコーン

## ■バザー

手作り品、衣類など

## ◆子供の広場

エプロンシアター、絵本の読み  
聞かせ、うた、木工教室、防災ゲーム、  
火起こし体験など

## ●エコブース/フードドライブ

牛乳パック工作・新聞紙のエコバッグ・ラップ芯工作  
牛乳パック・ノートパソコンの回収 (社会福祉法人に寄付)

## ▲いきいきパネル展

グループ活動の紹介、  
子供作品展 (うけつぐ古墳・  
まもろう古墳) など

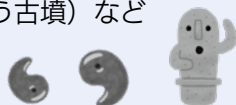

## ■ワークショップ

グリーティングカード制作、  
書道教室、点字体験コーナー



# 4月7日執行 大阪府議会議員選挙

【問合せ】  
羽曳野市選挙管理委員会  
羽曳野市誉田 4-1-1  
☎ 958-1111 (内線 4610・4620)

## ◆期日前投票◆

### ■投票できる人

投票日当日、仕事やレジャー、病気やケガ、妊娠などの理由で投票所に行くことができないと見込まれる方は、あらかじめ期日前投票所で投票することができます。

### ■期日前投票の手続き

選挙人ご本人が、投票所入場整理券を持って期日前投票所までお越しください。期日前投票所に備え付けます「期日前投票宣誓書」に記入して提出すれば投票していただけます。なお、事前に自宅等で期日前投票宣誓書の記入ができるように、投票所入場整理券の裏面に期日前投票宣誓書を印刷しています。ぜひご利用ください。

3月30日(土)～4月6日(土)  
8:30～20:00

●市役所本館 1階ロビー

●総合スポーツセンター 1階幼児室  
(はびきのココセアム)

## ◆不在者投票◆

### ■不在投票ができる人

羽曳野市選挙人名簿に登録されているが、投票所（または期日前投票所）に行くことができない方で、次のいずれかに該当する場合は、事前に手続きすることで不在投票ができます。※なお、不在投票の手続きには、日数が必要となりますので、お早めに選挙管理委員会までご連絡ください。

### ①長期出張や出産などの理由で、市外に滞在している場合

羽曳野市選挙管理委員会に投票用紙等の交付を請求し、交付を受けてから最寄りの市区町村選挙管理委員会で投票することができます。

「不在者投票宣誓書・請求書」の用紙は選挙管理委員会および期日前投票所に備え付けています。また、市ウェブサイトからダウンロードすることができます。

### ②都道府県選挙管理委員会が指定した病院などの施設に入院、入所している場合

投票したい旨をその病院長（施設長）に申し出ると、その病院（施設）で不在投票をすることができます。詳しくは病院（施設）側にお問い合わせください。

### ③身体に障がいをお持ちの人（公職選挙法に定められている一定の障がいに該当する人）

「郵便等による不在者投票」の制度があります。※郵便による不在投票を行うためには、「郵便等投票証明書」が必要です。あらかじめ交付申請を行ってください。

### ◎郵便等による不在者投票のできる人

#### ①身体障がい者手帳をお持ちの方で、手帳に次の記載がある方

- ・両下肢、体幹または移動機能の障がいの程度が1級もしくは2級
- ・心臓、じん臓、呼吸器、ぼうこう、直腸、小腸の障がいの程度が1級もしくは3級
- ・免疫もしくは肝臓の障がいの程度が1級から3級まで

#### ②戦傷病者手帳をお持ちの方で、手帳に次の記載がある方

- ・両下肢、体幹の障がいの程度が、特別項症から第2項症まで
- ・心臓、じん臓、呼吸器、ぼうこう、直腸、小腸、肝臓の障がいの程度が、特別項症から第3項症まで

※戦傷病者手帳をお持ちの方で、障がいの程度が上記の程度に該当することを、大阪府知事が証明した方も該当します。

#### ③介護保険の被保険者証をお持ちの方で、被保険者証に次の記載がある方

- ・要介護状態区分が要介護5

### ◎郵便などによる不在者投票における代理記載制度

郵便などによる不在投票ができる方のうち、次の①または②に該当する方はあらかじめ選挙管理委員会に届け出た選挙権のある方に投票に関する記載（以下「代理記載」という。）をさせることができます。

- ①身体障がい者手帳に、上肢または視覚の障がいの程度が1級である者として記載されている方

### ②戦傷病者手帳に上肢または視覚の障がいの程度が特別項症から第2項症までである者として記載された方

なお、代理記載の方法による投票を行うためには、郵便等投票証明書の交付申請に加えて、あらかじめ代理記載の方法による投票を行うことができる方であることの証明手続と代理記載人となる方の届出の手続を行っておく必要があります。（同時手続可能）

### ◎郵便などによる不在者投票のできる期間

郵便等による不在投票は投票日当日（4月7日(日)）の投票所を閉じる時刻までに、選挙管理委員会の委員長を経由して投票所へ送らなければなりませんので、必ず郵便等でお早めにお送りください。

### ◎郵便などによる不在者投票の投票用紙等の交付請求手続

あらかじめ申請して交付を受けた「郵便等投票証明書」を添えて、所定の様式の請求書により、選挙期日の4日前【4月3日(水)】までに、選挙人名簿登録地の市町村選挙管理委員会の委員長に対して、郵便などにより投票用紙などの交付を請求してください。（また、「郵便等投票証明書」の有効期限の切れている方は、前記の手帳等を添えて選挙人名簿登録地の市町村選挙管理委員会の委員長に対して「郵便等投票証明書」の交付申請を行い、あらかじめ交付を受けてください。）

## ◆大阪府議会議員選挙における住所移転者の選挙権の行使について

最近、住所を異動された場合、投票場所などが変わることがあります。次の表でご確認ください。

届出の別	届出の日	投票場所・投票の可否		
		新住所地で投票できる	前住所地で投票できる	投票できない
転入届をされた方	他府県からの転入	平成30年12月28日以前	○	
		平成30年12月29日以後		○
	大阪府内からの転入	平成30年12月28日以前	○	
		平成30年12月29日以後		◆
転出届をされた方	他府県への転出	全期間		○
		大阪府内で他市町村への転出	平成30年12月28日以前に新住所地で転入届	○
	平成30年12月29日以後に新住所地で転入届			◆
転居届をされた方（同一市町村内）		住所地市区町村の選挙管理委員会に投票所をご確認のうえ該当の投票所へお出かけください。		

※平成30年12月29日以後、大阪府内の市町村間で住所を異動された方は、前住所地で投票を行うことができますが、そのためには前住所地の選挙人名簿に登録されていることが必要です。

※◆前住所地で投票する際には、市区町村で発行する「引き続き大阪府内に住所を有する旨の証明書」を提示、または引き続き住所を有することの確認を受ける必要があります。

※「引き続き大阪府内に住所を有する旨の証明書」は、投票日までに最寄りの市（区）役所または町村役場の住民票を担当する窓口に申し出て交付を受けてください。

## 子育て支援センター

### 支援センターふるいち(古市複合館)

(古市4-2-9 ☎ 072-958-3308・FAX 072-958-3350)

＜各広場・保育室の開放時間＞ ※曜日、対象年齢は表を参照

- ・広場 (月)～(金)10:00～11:30 ※(例)を除く
- ・保育室 (水)～(金)14:00～16:00 ※(例)を除く

みんなの広場	(月)(火)(金) 就学前の子どもとその保護者対象 ※4日(月)、5日(火)、11日(月)、12日(火)、26日(火)はお休み ※18日身体測定(毎月第3月)
よちよち広場	(水) 0歳～1歳半未満の子どもとその保護者対象 ※身体測定20日(毎月第3水) 6日はお休みです
わんぱく広場	(木) 隔週で年齢別(1歳児・2歳児) 7日、28日は2歳児 14日は1歳児
1歳児教室	14日(木) 「おもちゃ作り」
2歳児教室	7日(木) 「記念品作り」
3歳児教室	12日(火) 「記念品作り」
あそびの広場	1日(金) 「ピアノを楽しもう」
卒センター式	19日(火) 22日(金)
双子の広場	26日(火) 双子ちゃん、三つ子ちゃん きてね♪ (※毎月第4火)
誕生会	18日(月) (3月生まれのお友だち) (※毎月第3月)
おはなしの広場	25日(月)

### はびきのファミリーサポートセンター＜協力会員募集中!＞

ファミリーサポートセンターでは、サポートして下さる協力会員を募集しています。「朝や夜だけなら」「子育ての経験をいかしたい」という方、あなたの時間をほんの少しだけ子育てのお手伝いに貸していただけませんか? 詳しくは、上記までお気軽にお問合せください。

古市4-2-9(子育て支援センターふるいち内) ☎・FAX 072-956-4943

### 保育ボランティア(有償)募集 資格不要

保育ボランティアを募集しています。(有償ボランティア)  
「子育て講座」などに伴う保育のお仕事です。資格の有無は問いません。詳しくは子育て支援センターふるいち・むかいのまでお問い合わせください。

※同センター「ふるいち」「むかいの」のスケジュールなどは、センターニュース「てとと」か、はびきの子育てネット(子育て支援センターのページ)をご覧ください。



### メール配信登録

※お知らせや各種申し込みの抽選結果をメールで受け取れます。



はびきの子育てネット  
※「てとと」は、サイト内「配布物」にアップしています。

### 支援センターむかいの

(向野523 ☎ 090-8880-0058・FAX 072-953-6361)

### ■実施場所:青少年児童センター(向野3-1-33)

みんなの広場	就学前の子どもとその保護者対象 (月)(火)(水) 10:00～11:30 ※(例)を除く (木)のみ15:00～16:15も開放 ※お休み⇒ 4日(月)、13日(水)、20日(水) ※身体測定⇒ 6日(水) ※誕生会⇒ 18日(月)
あそびの広場	7日(水) 10:00～11:30 「みんなであそぼう」
おはなしの広場	14日(水) 11:00～11:30
よっといで3才児	13日(水) 10:00～11:30 「体を使ってあそぼう」 3歳以上の子どもとその保護者対象 ※ひつじさんと一緒にあそぼう (平成26年4月2日～平成28年3月31日生まれ)
卒センター式	25日(月) 27日(水)
★おひさま広場	対象の年齢の子どもとその保護者/親子で遊ぼうね!
ももんちゃん (0歳児)	20日(水) 10:00～11:30 (平成29年4月2日～平成30年4月1日生まれ)
べんぎんさん (1歳児)	4日(月) 10:00～11:30 (平成28年4月2日～平成29年4月1日生まれ)
ひつじさん (2歳児)	13日(水) 10:00～11:30 (平成27年4月2日～平成28年4月1日生まれ) ※よっといで3歳児も一緒にあそぼう

### 参加無料 子育て講座 むかいの教室『子育てを楽しむ』

日時	3月15日(金) 10:00～11:30	場所	青少年児童センター2階
内容	定員20組(保育15人 ※保育は生後5ヶ月～) ＜講師＞山本 典子氏(心理相談員)		
対象	就学前の子どもとその保護者、または一般参加希望の方 ※羽曳野市民に限る		
申込	3月4日(月)～8日(金) 子育て支援センターむかいのへ電話が直接申し込み、または子育てネットから申し込み ※応募多数の場合は抽選		

## 白鳥児童館

利用時間:月～土 9:00～17:00  
翠鳥園2-9-101 ☎ 072-957-4900

お部屋でおもちゃ遊び、広場で砂場遊びなど。午前中はちいさなお友達もゆっくり遊べますよ。自由にお越しください。

### 四天王寺悲田院地域子育て支援センターほのぼ (学園前 6-1-1 ☎ 072-957-7517)

園庭開放時間など…… 毎週(火)(金)10:00～11:30(15日を除く)  
※12日(火)リズム、19日(火)おえかき  
場所の記載がないものは「四天王寺悲田院 研徳田ホール」で実施  
●お申し込みの必要はありません。

### \*すこやか広場 (対象)乳児から就学前まで

日時 15日(金) 10:15～11:30  
内容 手あそび、季節のうた、おたんじょう会、おはなしなど  
場所 MOMOプラザ

### \*子育てサロン ひよこ (対象)3、4カ月～1歳前後

日時 7日(木) 10:30～11:30 (12:00まで開放)  
内容 ふれあい遊びなど  
場所 四天王寺悲田院 保育園 2階

### \*1歳親子教室 (対象)平成28年4月生まれ～1歳すぎの歩けるお子様

日時 11日(月) 10:30～11:30  
内容 季節の製作遊び  
場所 四天王寺悲田院 保育園 2階

### \*2～3歳親子教室 (対象)平成26年4月～平成28年3月生まれ

日時 14日(木) 10:30～11:30  
内容 季節の製作遊び

### 養育支援訪問事業 こども課 ☎072-958-1111 (内線1221・1253)

妊娠・出産・育児期の困りごと(育児不安、育児ストレス、家事でお困りなど)を抱える家庭に、支援者が訪問するサービス※無料

#### ～訪問までの流れ～

希望者から支援を受けたい旨の申し出→こども課で本支援の必要性を判断→具体的なサービス(内容、期間など)を決定→訪問支援を開始

### 病後児保育

当日利用可能

病後など集団生活が困難な期間、看護師や保育士が一時的に保育します。

■予約受付時間 (月)～(金) 9:00～17:00(電話可)

#### ■利用時間

通常保育 8:00～18:00(7:30～8:00、18:00～19:00の延長可能)  
当日保育 9:00～17:30(延長不可)  
土曜日保育 8:00～17:00(当日利用および延長不可)※保育園通園児童のみ対象

#### ■利用負担金

1人1日1,000円(0歳～学童)  
※延長30分300円  
・非課税世帯は半額(証明書必要)  
生活保護世帯は無料(証明書必要)  
二人目以降の子ども半額

送迎相談。  
詳しくはお問い合わせください。

NPO法人サポートネットワーク  
ぬくもり

☎ 072-937-0016  
FAX 072-937-5716

### こども家庭サポーター子育て相談 ※電話、来所のどちらでも可

■日時 3月14日(木)、4月11日(木) 14:00～16:00

■場所 市役所別館2階プレイルーム  
羽曳野市こども家庭サポーターの会 ☎ 072-957-6000

### 児童虐待の疑いなど「おかしい」と思ったら

■受付時間 (月)～(金) 9:00～17:30(祝、12月29日～1月3日を除く)  
こども課 家庭児童相談担当 ☎ 072-947-3837

教育施設の子育て支援

施設名	未就園児教室名	電話(市外局番072)	あそびにおいでよ!ようちえん(育児相談は随時受け付けています)
古市幼稚園	うさぎ組	958-3359	3月19日(火) 9:30~10:30 「一緒にあそぼ!」
古市南幼稚園	たんぼぼ広場	958-7616	3月1日(金) 9:30~10:30 「みんなでおひなまつり」
駒ヶ谷幼稚園	わくわく体験	958-8776	3月1日(金) 14:00~15:00 「幼稚園は楽しいよ」
西浦幼稚園	あひる教室	958-3538	3月20日(火) 9:00~10:00 「幼稚園は楽しいよ!」
西浦東幼稚園	にこにこくらぶ	957-7200	実施しません
羽曳が丘幼稚園	かんがるー組	958-7201	3月20日(火) 9:30~10:30 「園児と一緒にあそぼう」
白鳥幼稚園	なかよしランドひよこ組	958-2601	3月6日(火) 10:00~11:00 「ようちえんは楽しいよ」
丹比幼稚園	チューリップ教室	954-0230	3月5日(火) 9:30~10:30 「いっしょにあそぼう!」
埴生南幼稚園	ひよこ組教室	957-0212	3月4日(月) 10:00~11:00 「いっしょに遊ぼう!」
埴生幼稚園	びよびよくらぶ	955-1062	3月7日(木) 10:00~11:00 「体験入園してみよう」
恵我之荘幼稚園	うさぎ教室	938-0017	3月7日(木) 10:00~11:00 「幼稚園の友だちと一緒に遊ぼう」
高鷲南幼稚園	げんきつきくらぶ	955-1624	3月20日(火) 9:30~10:30 「ようちえんはたのしいよ!」
子ども未来館たかわし(認定こども園)	うさぎ組	955-0730	3月26日(火) 9:30~10:30 「ひとつ、大きくなったね(お話を聞いたり歌を歌ったりします)」
高鷲北幼稚園	たんぼぼくらぶ	938-5577	実施しません

●着替え・タオル・水筒・うわぐつをお持ちください。 ●雨天時はどの園も室内で行います。

保育施設の子育て支援

施設名	電話(市外局番072)	園庭開放※健康相談は要予約	育児相談	楽しい親子教室
高鷲保育園	953-3883	(月)火(木) 10:00~11:30	開園中常時	
坂門ヶ原保育園	956-6246	2日(出) 雨天中止 10:00~11:30	(月)~(金)15:30~17:00 (要予約)	
陽気保育園	954-9630		(月)~(金)13:00~15:00 (要予約)	
誉田保育園	958-2525	第2(土) 10:00~11:30	(月)~(金)開園中常時 (要予約)	※園庭開放と同時に室内(ホール)も開放(雨天可)
郡戸保育園	938-5280	第2(火) 10:00~11:00		14日(木) 10:30~11:00 親子リズムdeあそぼう (1~5歳児の親子)予約不要(先着20組まで) ※園開放も同時開催 10:00~11:30
高屋保育学園(認定こども園)	957-1234	毎週(火)木 15:15~16:45	開園中常時	12日(火) リズム 19日(火) お絵かき(園庭開放時) 26日(火)と29日(金)は新年度準備のためお休み
四天王寺悲田院保育園	957-7517	(火)金(15日(金)は除く) 10:00~11:30		10:00~11:30 げんきつきくらぶ 1日(金) ひなまつり会 14日(木) あおぞら広場
あおぞら保育園	950-1105	28日(木) 10:00~11:00		1日(金) ひなまつり会
ベビーハウス社協保育園	930-0240			1日(金) ひなまつり会
向野保育園	953-2071			1日(金) ひなまつり会
下開保育園	958-3318	(月)~(金) 10:00~11:00 (健康相談含む)		1日(金) 10:00~ 子育てサロン「ひなまつり」
軽里保育園	958-3338			8日(金) 子育てサロン「お別れ会」
島泉保育園	953-4624			
はびきの保育園	958-3328			

○お子さんの安全については保護者の方が責任を持ってください。 ○車での来園は、ご注意ください。

つどいの広場 3月

● あいあいルーム <開放時間>(火)~(金)10:00~16:00

12日(火) 10:30~11:30 えほん・あらかると&ランチパーティー  
絵本の読み聞かせ、誕生日会。ランチパーティー。  
おにぎりorパンなどの主食とお茶をご持参ください。

26日(火) 10:30~11:30 えほん・あらかると  
絵本の読み聞かせ、リズム遊び。

その他の (月)~(金) 10:00~16:00 子育て何でも相談(電話可)  
お知らせ 第2(火) 10:00~12:00 就労相談~子育て中の再就職~

NPO法人サポートネットワークくもり あいあい保育園  
羽曳野市向野2-8-2(埴生診療所敷地内) ☎ 072-937-0016 FAX 072-937-5716

● つどいの広場 カナ <開放時間>(金)のみ午前中開放(月)~(金)(※祝を除く) 10:00~12:00,14:00~16:00

1日(金) 10:30~11:30 ひなまつり制作

8日(金) 10:30~11:30 ピアノの伴奏でうたおう

15日(金) 10:30~11:30 シャボン玉遊び

22日(金) 10:30~11:30 ポップコーンを作って食べよう

NPO法人つどいの広場カナ 羽曳野市高鷲 5-422-22 ☎・FAX 072-939-1625

● くろみ ~手をつなぐ子育て~ <開放時間>(火)~(木) 10:00~16:00 12:00~14:00は園児昼寝

3月6日(火)・7日(水)は園内行事のため  
園庭開放をお休みさせていただきます。

子育てサポートくろみ 羽曳野市壺井508-1  
☎ 072-957-3282 FAX 072-958-4089 http://kosodate-kurumi.com

● こどもステーション3月の予定 事前予約

※会場の記載のないものは、「こどもステーション」で実施

7日(木) 時間要相談「ひとりて悩まないで相談室」参加費:1人1時間まで3,000円(会員半額)

24日(日) 10:00~13:00 「農業体験 野草摘み」会場:れんげ農場  
参加費 大人:700円 3歳~小学生:500円 ※交通費別途

「おやおやくらぶ」10:45~11:30 参加費:無料

1・8日(金) うた・絵本読み聞かせ 22日(金) おしゃべりサロン  
ほっとタイム(月)~(金) 10:00~16:00 参加費:無料(弁当持参可)

9・16・23日(出) 11:00~12:00

「さんすう科学くらぶ」2・30日は科学であそぼう  
会費:月3,000円(教材費別途) 対象:幼児から ※体験有500円

2・16日(土) 13:30~15:00 「図工くらぶ」

会費:月2回3,000円(教材費別途) 対象:幼児~どなたでも ※体験有500円

9・23日(土) 14:00~15:00 「英語くらぶ」

歌や絵本、ゲームで英語を身近に! 会費:2,000円 ※体験有500円

2・9・16・23・30日(土) 10:00~10:50 「国語くらぶ」 会費:3,000円(要教材費)  
読む・書く・見る・聞く・話すことで国語力を身につけよう! ※体験有500円

17日(日) 10:00~15:00 「はびきの市民活動フェスタ 2019」

入場:無料 市民団体による舞台や模擬店がたくさん 会場:羽曳野市民会館

18日(月) 16:00~17:00 「こどもの手編みくらぶ」

会費:月1回700円(教材費別途) 対象:小学生以上 ※体験有500円

毎週(水)~(金) 12:00~13:30 「kiMaMaカフェ」

ふれあいレストラン(デザート・飲み物付き)※事前予約で別日も可。  
歌おう会は第1・第3(金)

(月)~(金) 10:00~16:00 「一時保育」 ※要登録、予約は前日まで

1時間あたり:乳幼児500円~、学童300円~

会員登録の方は(土) (日) 祝時間外保育、送迎も可

8・22日(金) 17:30~20:00、2・9・16・23日(土) 11:00~14:00

「こどものふれあい広場」学習支援とこども食堂 みんなで一緒にごはんをつくろう。 要参加費(保険・食事代)

NPO法人南河内こどもステーション(市役所南側)  
☎・FAX 072-957-1114(FAXでの申込可)詳細はお問い合わせください。



# 市立休日急病診療所 ☎072-956-1000 (保健センター2階)

## ■内科・小児科・歯科

診療 日/日曜、祝日、年末年始(12月30日~1月3日)  
診療時間/10:00~12:00、13:00~16:00

## ■小児科の土曜・休日夜間診療(南河内北部広域小児急病診療事業)

診療 日/土曜、日曜、祝日、年末年始(12月30日~1月3日)  
診療時間/18:00~22:00(受付は17:30~21:30)

## ■小児救急電話相談

☎ # 8000 (携帯電話・NTTプッシュ回線)  
☎ 06-6765-3650  
(IP電話・ダイヤル回線など)

## ■救急安心センターおおさか

☎ # 7119 (固定電話【プッシュ回線】・携帯電話・PHS)  
☎ 06-6582-7119  
(固定電話【ダイヤル回線】・IP電話)

●健診(健診)は年度内に各1回。定員になり次第締切。FAXでの申し込みは不可。

### <がん検診(集団検診)> ※予約制

平成31年度分 平成31年4月~6月分を3月20日(水)9時から受付します。詳細は4月号広報と一緒に配られる「平成31年(2019年)度健康だより」かウェブサイトを参照

**費用** 胃・肺・大腸・子宮がん検診は無料、乳がん検診は1,000円  
※生活保護受給者は無料 ※受給証明書が検診当日必要

胃がん・肺がん・大腸がん集団検診(受診時満40歳以上の市民)午前中			
保健センター	4月18日(水)	5月8日(水)	6月21日(金)
MOMOプラザ	4月25日(水)	市役所別館	5月19日(日)
市役所A棟	5月24日(金) 6月27日(水)	陵南の森	5月15日(水)
コロセアム	6月3日(月)	石川プラザ	6月11日(水)
<b>乳がん・子宮がん集団検診</b> 受診券(オレンジもしくは黄色の受診券ハガキ)が必要 乳がん:1978年以前の西暦偶数年生まれの女性 子宮がん:1998年以前の西暦偶数年生まれの女性			
保健センター	(保)5月30日(水)	6月17日(月)	
陵南の森	5月16日(水)		

(保) — 保育有(就学前まで)

### 3月分受付中(平成30年度分)

胃がん・肺がん・大腸がん集団検診(受診時満40歳以上の市民)午前中			
保健センター	3月14日(水) 19日(火)	石川プラザ	3月11日(月)

### ■成人歯科個別健診(無料)

昭和57・52・47・42・37・32・27・22年生まれの市民は指定医療機関(受診券参照)へ予約。(平成31年3月30日まで)

## 【学ぶで〜健康シリーズ(随時受付中!)】

教室を受講してあなたの健康度をアップしましょう☆

【対象】羽曳野市民

### ★学ぶで〜更年期(医師メニュー)

〜更年期との付き合い方のお話を聞いてみませんか?〜

【日時】3月7日(水)13:30~15:30(13:15~受付)  
【講師】石戸 昌子 医師(羽曳野市医師会 いしどレディースクリニック)  
【場所】保健センター 【定員】30人(先着順)

**予約制**

その他の教室メニュー		
運動メニュー 13:30~15:30 (13:15~受付)	学ぶで〜ウォーキング 場 所: 陵南の森グラウンド 雨天時: 陵南の森 総合センター2階	3月15日(金)

その他の教室はウェブサイトまたはチラシをご覧ください。

### 3月1~8日は女性の健康週間、3月8日は国際女性デー 3月7日に「更年期」のお話を聞いてみませんか?

いつまでも健康でいるために、年1回の検診(健診)を受けたり健康教室などに積極的に参加しましょう!



### 毎月19日は食育の日

家族で食事を  
楽しみ  
ましょう。

このページについて  
詳しくは  
ウェブサイト  
をご覧ください。



### ◆定期健康相談・栄養相談 3月5日(火)午前中 ※要予約

### <がん検診(個別検診)>

各医療機関へ直接予約。3月は混み合いますので予約はお早めに。

医療機関名	電話	胃・肺・大腸がん	乳がん	子宮がん
羽曳野市	いしど レディースクリニック	072-959-7123		○
	江藤クリニック	072-956-8881		○
	コープ診療所	072-938-6226	○	
	土屋医院	072-957-1001		○
	大阪はびきの 医療センター	072-957-2121		○
	城山病院	072-958-1000		○
藤井寺市	藤本病院	072-958-5566	○	
	平松産婦人科 クリニック	072-955-8881		○
大阪市	船内クリニック	072-955-0678		○
	あべの松井 クリニック	06-6647-2223	○	
	すずかけの木 クリニック	06-6626-2110		○
	大阪がん循環器病 予防センター	06-6969-6712	○	○

## 3月は『自殺予防月間』です

自殺で亡くなる人の数は、全国で年間 約21,300人となっており、大阪府でも約1,200人の方が亡くなっています。

自殺は、さまざまな要因が複雑に関係して、「その多くが追い込まれた末の死」であり、「その多くが防ぐことができる社会的な問題」であると言われています。さまざまな悩みを抱えている方は、一人で悩まず、専門の相談機関にご相談ください。

また、身近な方の悩みに気づいたら、温かく寄り添いながら、悩みに耳を傾け、専門家への相談をすすめ、じっくりと見守りましょう。

### 大阪府が実施する電話相談 ~こころの健康に不安を感じたら~

3月1日 9:30~3月31日 17:00までは24時間体制で相談を受け付けます。

- こころの健康相談統一ダイヤル☎0570-064-556  
なお、一部のIP電話等からは接続できません。

- こころのLINE電話相談 QRコードからLINEの「友だち」登録のうえ、無料通話機能をご利用ください。「友だち」登録後は、手続きのためすぐに電話がかからない場合があります。「トーク」による相談は行っておりません。運用上、「既読」になることがありますが、相談員には「トーク」の内容が伝わっていませんのでご了承ください。



- こころの電話相談☎06-6607-8814  
(月)・(火)・(水)・(木) (祝を除く) / 9:30~17:00
- 若者専用電話相談(わかぼちダイヤル)☎06-6607-8814  
(水) (祝を除く) / 9:30~17:00
- 最寄りの大阪府の保健所の精神保健福祉相談 平日 / 9:00~17:45

### 妊娠中や産後にこころが不安になったら

- 大阪府妊産婦こころの相談センター☎0725-57-5225  
平日 / 10:00~16:00

### 自死遺族相談(予約制)

大切な人を自死(自殺)で亡くされた方のために、来所相談を実施しています。大阪府こころの健康総合センターの専門相談員が、相談に応じます。お電話の際には、「自死遺族相談」とお伝えください。

- 〈予約・問合せ〉大阪府こころの健康総合センター☎06-6691-2818  
平日 / 9:00~17:45

### 各団体が実施する電話相談

- 関西いのちの電話☎06-6309-1121  
24時間365日
- 大阪自殺防止センター☎06-6260-4343  
(金)13:00~(日)22:00(57時間)
- こころの救急箱☎06-6942-9090  
(月)20:00~(水)3:00(7時間)
- 自殺予防いのちの電話☎(フリーダイヤル)0120-783-556  
毎月10日 / 8:00~翌日8:00(24時間)



【相談機関の情報】  
(大阪府自殺対策のページ - 携帯版 -)  
QRコード対応のカメラ付き携帯電話から様々な相談機関の  
情報にアクセスできます。

◆乳幼児健康診査◆ (会場：保健センター)

対象児に個別通知します。健診日の2週間前までに個別通知が届いていない方は、健康増進課(保健センター)までご連絡ください。

種類	日程	対象児
4カ月児健康診査	3月8日(金)	平成30年11月1日～16日生まれ
	3月22日(金)	平成30年11月17日～30日生まれ
	4月12日(金)、26日(金)	平成30年12月生まれ
1歳6カ月児健康診査	3月26日(火)、27日(水)	平成29年8月生まれ
	4月23日(火)、24日(水)	平成29年9月生まれ
2歳6カ月児歯科健康診査	3月12日(火)、13日(水)	平成28年9月生まれ
	4月16日(火)、17日(水)	平成28年10月生まれ
3歳6カ月児健康診査	3月5日(火)、6日(水)	平成27年9月生まれ
	4月9日(火)、10日(水)	平成27年10月生まれ

◆マタニティスクール◆ (定員20人)

【日時】 <わかばコース> (会場：保健センター、予約制)

1回目	4月15日(月) 10:30～15:00	マタニティクッキング (ランチ付き) 歯科健診
2回目	5月13日(月) 13:00～15:30	助産師に聞く お産のための心と身体の準備
3回目	5月18日(土) 9:30～12:00	沐浴体験 パパの妊婦体験
4回目	5月27日(月) 13:00～15:30	赤ちゃんの育て方 先輩ママとの交流

※7・8月出産予定の初産婦の方優先。  
※全4回の参加が難しい場合、3回目のみ参加も若干名可能。

◆「ママとベビーの交流会」◆ ※予約制

・定員15組(先着順)上のお子さんの保育なし

【対象】 生後3カ月までのベビーとママ

【日時】 5月27日(月) 14:00～16:00

【場所】 保健センター4階

身体計測・助産師と保健師による育児相談・  
絵本や遊びの紹介・妊婦さんとの交流会。



◆離乳食講習会◆ ※予約制

・定員15組(先着順)対象となる乳児のみ保育あり

【日時】 3月15日(金) 13:00～15:30

【対象】 4カ月児健診受診後から10カ月までの乳児の保護者

【場所】 保健センター3階

◆ことばの相談◆ ※予約制

「話し出す時に出だしがつまる」「正しく発音できない」「ことばを繰り返す」「コミュニケーションがとりにくい」など、こどもの発音・吃音・言葉の遅れなど気になる方は一度ご相談ください。

◆予防接種◆ (住所の確認できる保険証等と母子健康手帳及び予診票が必要)

【子どもの予防接種週間】

3月1日から3月7日までです。この機会に忘れていた予防接種がないか確認しましょう。

<集団接種> (BCG)

※BCG接種は4カ月児健康診査と同日

4カ月児健康診査をすでに受け、BCGを接種していないおさんは、健康増進課(保健センター)にお問い合わせください。

<個別接種> (各医療機関に直接電話で予約)

詳細は「平成30年度健康だより」、ウェブサイト参照。



—もう受けましたか?—

麻しん風しん混合(MR)の予防接種

<対象者> ●第1期… 1歳～2歳に至るまで

●第2期… 5歳～7歳未満で小学校入学前年度の3月31日まで

【実施医療機関】 市内の指定医療機関

個別通知した案内や健康だよりを参照し、医療機関に予約。

※接種時は、保険証等住所の確認できるものと母子健康手帳を提示してください。

※接種期間を過ぎてしまうと費用が約1万円かかります。未接種の方は早めに接種してください。予診票を紛失された方は、母子健康手帳を持って、健康増進課(保健センター)まで取りにきてください。

■ 高齢者肺炎球菌の予防接種 ■

今年度、対象者の接種期間は3月31日までです。

※過去に肺炎球菌ワクチンを接種済みの方は対象外

対象者 次の①、②どちらかに該当する方

- 65歳(昭和28年4月2日～昭和29年4月1日生まれ)  
70歳(昭和23年4月2日～昭和24年4月1日生まれ)  
75歳(昭和18年4月2日～昭和19年4月1日生まれ)  
80歳(昭和13年4月2日～昭和14年4月1日生まれ)  
85歳(昭和8年4月2日～昭和9年4月1日生まれ)  
90歳(昭和3年4月2日～昭和4年4月1日生まれ)  
95歳(大正12年4月2日～大正13年4月1日生まれ)  
100歳(大正7年4月2日～大正8年4月1日生まれ)
- 60歳～65歳未満の方で、心臓・じん臓・呼吸器の機能・ヒト免疫不全ウイルスによる免疫機能に障害がある方

費用 自己負担金2,000円  
(生活保護受給者は無料：  
生活保護受給証明書が接種当日必要)

持物 住所・年齢の確認できる物(健康保険証など)

実施医療機関 市内の指定医療機関、個別通知した案内や健康だよりを参照し、医療機関に予約

藤井寺保健所

藤井寺市藤井寺1-8-36 ☎072-955-4181  
http://www.pref.osaka.lg.jp/fujiderahoken/

生活衛生室 ☎072-952-6165

※いずれも土、日、祝日は除く

無料	HIV・梅毒即日検査 (梅毒検査のみは不可) *夜間、土日検査は、chot CAST(チョットキャスト)で実施しています。 詳しくは保健所へお問い合わせください。	毎週(水) [匿名可・予約不要]	9:30～10:30	予約制 依頼の際は、 お問い合わせください。
	肝炎ウイルス検査	予約制 第2、4(水)	13:30～14:30	
	風しん抗体検査	予約制	13:30～14:30	
	こころの健康相談(精神科医、精神保健福祉相談員が相談に応じます)	こころの病気、 アルコール依存症など		
	医療機関に関する相談	毎週(月)～(金)	9:15～12:15 13:00～16:00	
有料	水質検査(飲用水・井戸水・ 遊泳場水・浴槽水)			予約制
	室内空気検査(ホルムアルデヒド・ VOC)			
	腸内細菌検査 (赤痢菌、チフス菌、パラチフスA菌、 サルモネラ属菌、腸管出血性大腸菌O157)			
	寄生虫卵検査・ぎょう虫卵検査	毎週(月)～(木)	9:30～12:00	予約制

## 市・府民税の申告のご案内

平成31年度の市・府民税の申告を受付します。郵送による提出も可能です。

**【受付期間】3月15日(金)まで(※(土)(日)を除く、9:30～12:00・13:00～16:30)**

**【受付会場】市役所本館1階ロビー 【郵送先】羽曳野市役所 税務課市民税担当宛**

- ・申告に必要な書類等を必ずご持参ください。  
(例) 給与の源泉徴収票、年金の源泉徴収票、生命保険の控除証明等
- ・医療費は合計額計算及び明細書のご準備をお願いします。  
市・府民税に関連した各種証明書発行や、国民健康保険証・後期高齢者医療被保険者証などの交付、介護保険料・保育園及び幼稚園の保育料の算定などに申告が必要です。

ご自分で作成された確定申告書は、市・府民税の申告期間中、市役所本館1階税務課①窓口でお預かりし、富田林税務署へお届けします。  
(注意) 市職員は、確定申告書の内容確認、受付印の押印を行いません。内容確認、受付印が必要な場合は税務署または確定申告会場にてご提出ください。

### ◆申告が必要な方

本市在住(平成31年1月1日現在)で、税務署の確定申告を提出する義務のない方や勤務先から給与支払報告書が提出されていない方は市・府民税申告の必要があります。

(例1) 2箇所以上から給与の支払を受けていた方

(例2) 公的年金受給者で年金以外に収入がある方や各種控除を受けようとする方

※医療費等があり申告を行う場合は、ふるさと納税寄附分(ワンストップも含む)も併せて申告をする必要があります。

### 羽曳野市ウェブサイトより個人住民税の市・府民税申告書が作成できます

申告書の作成及び住民税の試算、ふるさと納税(寄附金控除)の試算を行うことができます。

作成した申告書は税務課窓口へ直接お持ちいただくか郵送により提出できます。ぜひご利用ください。

羽曳野市税額シュミレーション 

### 上場株式等に係る配当所得等および譲渡所得等の課税方式の選択について

源泉徴収口座内で配当および譲渡所得のあった方は、確定申告書とは別に市・府民税申告書を提出することにより、所得税と異なる課税方式(申告不要制度・総合課税・分離課税)を選択できます。

(例: 所得税は総合課税、市・府民税は申告不要制度)

<問合せ> 税務課 市民税担当 内線 1580・1520・1530

### 消費税軽減税率制度説明会のお知らせ

平成31年10月1日から実施される消費税軽減税率制度の説明会を開催します。

開催日	時間	開催場所
平成31年3月26日(火)	13:00～14:30	富田林市桜ヶ丘町2-8
	15:00～16:30	すばるホール2階ホール

※駐車場には限りがあります。

※どなたでもご参加いただけますが、会場の収容人数を超えた場合は、受付を終了する場合があります。あらかじめご了承ください。

各税務署では随時、軽減税率制度説明会を開催しております。詳細は国税庁ホームページをご確認ください。

<問合せ> 富田林税務署 法人課税第1部門  
☎ 0721-24-3281

## ミニバイクなどの異動申告 ～廃車や移転の手続きはお済みですか～

軽自動車税は、4月1日現在登録されている所有者(使用者)に課税されます。バイクや軽自動車などを廃車や譲渡したり、所有者が転出したりするときは、表の区分により手続きしてください。

(4月2日以降の廃車や譲渡には、平成31年度の軽自動車税がかかります。ご注意ください。)

※3月下旬は窓口が大変混雑しますので、廃車などの手続きは比較的空いている3月中旬までにお済ませください。

※一部の三輪・四輪の軽自動車は、平成31年度から税率が変わります。詳しくは、市ウェブサイトをご確認ください。

◆盗難にあった場合は、ただちに警察署へ盗難届を出すとともに、市役所税務課にも届け出てください。

申告区分	受付場所	必要な書類など
原動機付自転車(ミニバイク)	市役所税務課(8番窓口)	販売証明書または申告済証、ナンバープレート、印鑑(名義変更の場合、新・旧)、届出者の本人確認書類(免許証等)、委任状(所有者と同居でない方が来庁される場合)
軽二輪 小型二輪 など	近畿運輸局 大阪運輸支局 和泉自動車検査登録事務所 (和泉市上代町官有地) ☎ 050-5540-2060	検査証または届出済証、ナンバープレート、印鑑、住民票、自賠責保険証明書など (詳しくは左記事務所にてご確認ください)
軽自動車	軽自動車検査協会 大阪主管事務所 和泉支所 (和泉市伏屋町1-13-3) ☎ 050-3816-1842	検査証、ナンバープレート、印鑑、住民票など (詳しくは左記事務所にてご確認ください)

<問合せ> 税務課 総務担当 内線 1570・1571

# ■ 主な公共施設

支 所
☎ 072-955-0583 FAX 072-930-2144
羽曳野市民会館
☎ 072-958-2311 FAX 072-958-2312
LIC はびきの(生活文化情報センター)
☎ 072-950-5500 FAX 072-950-5505
はびきのコロセアム
☎ 072-937-3123 FAX 072-937-3124
市民体育館(西浦)
☎ 072-958-2340 FAX 072-958-3614
陵南の森総合センター(老人福祉センター・公民館)
☎ 072-952-2751 FAX 072-952-1303
陵南の森生きがい情報センター (テレワークセンター)
☎ 072-931-1900 FAX 072-931-2112
MOMOプラザ
☎ 072-957-5553 FAX 072-957-5580
丹治はやプラザ
☎ 072-937-2355 FAX 072-937-2388
石川プラザ
☎ 072-950-2002 FAX 072-958-9110
保健センター(休日急病診療所)
☎ 072-956-1000 FAX 072-956-1011
人権文化センター
☎ 072-955-4556 FAX 072-955-7042
青少年児童センター
☎ 072-952-0032 FAX 072-937-8580
白鳥児童館
☎ 072-957-4900 FAX 072-957-4900
青少年センター
☎ 072-958-0050 FAX 072-956-7867
エコプラザはにふ(中央スポーツ公園)
☎ 072-959-3567 FAX 072-959-3568
時とみどりの交流館(峰塚公園管理棟)
☎ 072-942-6647 FAX 072-942-6647
道の駅しらとりの郷・羽曳野総合棟 (休業日: 休・年末年始)
☎ 072-957-6900 FAX 072-957-6910
子育て支援センターふるいち
☎ 072-958-3308 FAX 072-958-3350
子育て支援センターむかいの
☎ 090-8880-0058 FAX 072-953-6361
向野老人いこいの家
☎ 072-952-0033 FAX 072-952-0033
給食センター
☎ 072-958-2306 FAX 072-958-1082
社会福祉協議会
☎ 072-958-2315 FAX 072-958-3853
シルバー人材センター
☎ 072-936-1500 FAX 072-936-1511
柏原羽曳野藤井寺消防組合
☎ 072-958-0119 FAX 072-958-9900
羽曳野警察署
☎ 072-952-1234 FAX 072-952-2531
藤井寺保健所
☎ 072-955-4181 FAX 072-939-6479
藤井寺郵便局
☎ 072-954-2601 FAX 072-938-8591
柏羽藤環境事業組合
☎ 072-976-3333 FAX 072-976-3331
クリーンピア 21(休業日: 休)
☎ 072-975-2580 FAX 072-975-2577
健康ふれあいの郷 グラウンド・ゴルフ場 (休業日: 休・年末年始)
☎ 072-950-6611 FAX 072-950-3888
茶山テニスコート(土・日・祝日のみ)
☎ 072-959-8836

《市内図書館》の電話番号は、図書館だよりのページをご確認ください。

## — 制度 —

### 平成 31 (2019) 年度 固定資産課税台帳の縦覧・閲覧

【縦覧】固定資産税納税者が、市内の土地・家屋の評価額を縦覧帳簿にて確認できる制度です。土地の納税者は土地価格等縦覧帳簿を、家屋の納税者は家屋価格等縦覧帳簿をご覧頂けます。

土地	所在地番・地目・地積・評価額
家屋	所在地番・家屋番号・種類・構造・床面積・評価額・建築年

#### ■縦覧できる方

- ・固定資産税の納税義務者本人もしくは納税管理人
- ・代理人で納税義務者本人と同居の親族(住民票で同一世帯)の方
- ・上記以外の代理人で委任状を有する方

#### ■期間・時間

- ・4月1日(月)～5月31日(金)(土/日/祝を除く) 9:00～17:30

【閲覧】土地・家屋の納税義務者、または借地人・借家人が賃借権等の目的である物件に限り固定資産課税台帳を閲覧できる制度です。

閲覧内容は、「縦覧」できる記載内容のほか、課税標準額・税額

#### ■閲覧できる方

- ・「縦覧できる方」の要件を満たす方
- ・借地、借家人で当該借地・借家部分の賃借関係を確認できる書類を有する方
- ・固定資産を処分する権利を有する方

#### ■期間・時間

- ・4月1日～2020年3月31日(土/日/祝年末年始を除く) 9:00～17:30

※縦覧、閲覧申請には本人であることを確認できる書類(運転免許証・納税通知書など)と認印を持参ください。なお、法人名義の所有の場合は、委任状が必要です。

☎ 税務課固定資産税担当(本館1階⑨⑩窓口) ☎ 072-958-1111  
内線 1540・1550

### 国民健康保険人間ドック費用助成

国民健康保険では、生活習慣病の予防・早期発見・早期治療のため、国民健康保険被保険者の方に年1回人間ドック受診費用の助成を行っています。※受付時期は、お問い合わせください。

対象 ①～③を全て満たす方

①羽曳野市国民健康保険証の交付を受けて6カ月以上経過しており、

受診当日も資格を有する方。  
②受診時において、満30歳以上74歳以下で内臓疾患の治療を受けていない方。(内臓疾患で定期通院されている方は、主治医に一度ご相談ください。)

③現年および過年度の国民健康保険料を完納している方。

※人間ドックは特定健康診査の項目を含みます。同一年度内に受診することができるのは、人間ドックか特定健康診査のどちらか一方です。

☎ 保険年金課 ☎ 072-958-1111  
内線 1761

## — お知らせ —

### 臨時休館日のお知らせ 陵南の森総合センター

電気設備工事に伴い、全館停電となり、当施設(図書館、公民館、老人福祉センター)が利用できません。なお、運動広場は利用できますが建物内には入れませんので、ご注意ください。

と き 3月18日(月)・19日(火)(2日間)

☎ 陵南の森総合センター  
☎ 072-952-2751

### コンビニ交付サービス、窓口受付システムの一部一時利用停止

システムメンテナンスのため、次の日程で[コンビニ交付][窓口受付システム]のサービスを一時停止します。

と き 3月14日(木)・15日(金)各終日、  
≪17日(日)16:00～18:00 コンビニ、  
窓口受付(MOMOプラザのみ)≫

☎ 市民課(市役所本館1階②窓口)  
☎ 072-958-1111 内線 1670

### 3月の休日・夜間窓口

#### 【国民健康保険・後期高齢者医療】

休日	10日(日)10:00～15:00
夜間	14日(木)・27日(火)18:00～20:00

場所・☎ 保険年金課

☎ 072-958-1111 内線 1750・1751

#### 【市税の納付相談】

休日	10日(日)10:00～15:00
夜間	14日(木)18:00～20:00

場所・☎ 税務課納税担当

☎ 072-958-1111 内線 1440・1450

≪市税のお知らせ≫

■市税の滞納処分を強化しています

市税の滞納は、期限内に納税している多くの市民との公平性を欠き、市の財政を圧迫し、住民サービスに支障をきたします。督促状送付後も未納または納付相談のない方に対し調査を行い、滞納処分（給与、預金、生命保険、不動産などの差押）による市税の徴収を強化しています。長期・高額滞納事案などは「大阪府域地方税徴収機構」へ引き継ぎ、滞納整理を行っています。

●滞納処分による換価実績  
(平成30年4月～12月)

[本税]	29,621,894円
[督促手数料]	63,050円
[延滞金]	2,576,763円
合計	32,261,707円

■市税の催告書を送付します

市税が滞納になっている方へ、3月8日付で催告書を送付します。納付がお済みでない方は、同封されている納付書での納付をお願いします。また、事情により一括納付できない場合は、ご相談ください。

■市税催告コールセンター業務

市税（市・府民税（普通徴収・特別徴収）、固定資産税、軽自動車税、法人市民税）の納期限から一定期間を過ぎても納付確認ができない方に対し、専門オペレーターが市税の未納のお知らせと、納付のご案内をします。

3月の実施日

- 平日(月～金) 9:00～17:30
- 第1・2(火) 9:00～20:00
- 第2(日) 9:00～17:30
- 第4(木) 9:00～20:00

※(土)、上記以外の(日)祝、年末年始の業務は行いません。

≪振り込み詐欺など不審電話にご注意!≫

「市税催告コールセンター」から、還付金の案内や納付のためにATM（現金自動預け払い機）の操作を求められることは一切ありません。

☎ 税務課納税担当

☎ 072-958-1111 内線1440・1450

スプリングマットレス処理手数料の改正

スプリングマットレスの処分料金が2019年4月1日より次のとおり改正されます。

羽曳野市環境衛生事業協同組合に  
収集を依頼する場合

- シングル等(幅1,400ミリメートル未満)  
1枚につき4,600円
- ダブル等(幅1,400ミリメートル以上)  
1枚につき8,800円

自己搬入する場合

- シングル等(幅1,400ミリメートル未満)  
1枚につき3,600円
- ダブル等(幅1,400ミリメートル以上)  
1枚につき7,300円

☎ 環境衛生課

☎ 072-958-1111 内線2841

空家所有者向け個別相談会

空家の所有者（相続人含む）のみ電話にてお申し込みください。その際に相談したい団体を、1つ選択してください。

■(-社)大阪府不動産コンサルティング協会

- 住まいに関する総合的な課題に対応可能
- 空家の適正管理
- 空家の売却、賃貸等の活用
- 住宅の権利調整
- 相続、後見人、信託など

■大阪弁護士会

- 空家に関する法律相談全般

☎ とき 3月30日(土) ①10:00～10:30 ②10:30～11:00

☎ 場所 市役所別館 3階 会議室

☎ 定員 ①4組（各団体2組）②4組（各団体2組） ☎ 無料

☎ 申込・☎ 3月1日(金)～20日(水) 9:00～17:30（先着順）※詳細は、お問い合わせください。

☎ 建築住宅課住宅政策推進室

☎ 072-958-1111 内線2270～2274

大阪府内一斉無料相談会(要予約)

相談内容は、お問い合わせください。

☎ とき 3月2日(土) 9:00～12:00（相談時間は1人30分）

☎ 場所 市役所A棟2階 中・東会議室

☎ 対象 市内在住・在勤・在学の方

☎ 定員 6人 ☎ 申込・☎ 市民協働ふれあい課 ☎ 072-957-4000（直通）

労働相談

「賃金を払ってくれない」「職場のハラスメント（セクハラ・パワハラなど）」その他の働く上でのトラブルに関する相談です。

☎ とき (月～金) 9:00～17:45 ☎ 無料

☎ 他【夜間相談】①第1・2・3・5(木)、②第4(木) 20:00まで。※(祝)の場合は翌日

≪場所・問≫

①大阪府総合労働事務所（大阪市中央区）☎ 06-6946-2600

②大阪府総合労働事務所南大阪センター（堺市西区）☎ 072-273-6100

高齢者日常生活用具給付事業の  
新規申込受付が終了します

高齢者日常生活用具給付事業（福祉電話貸与・火災警報器給付）は、社会情勢の変化などから当該事業のニーズが減少しており3月31日をもって新規申込の受付を終了します。

☎ 地域包括支援課 総務・在宅支援担当 ☎ 072-947-3825（直通）

屋外広告物の基準遵守にご協力を!

看板や広告塔の設置には、場所によって面積や高さの規制があります。特に世界文化遺産登録を目指す古市古墳群周辺においては、屋上広告物や非自家用広告物が禁止となるなど、基準が大幅に強化されています。許可基準を遵守し、適正化にご協力をお願いします。

☎ 都市計画課

☎ 072-958-1111 内線2573

はびきの中学生 study-O  
3月の日程

≪東教室(市役所会議室)≫

[3月] 3日(日)・9日(土)・10日(日)

≪西教室(あいあいハウスおよび支所)≫

[3月] 10日(日)

☎ とき [午前] 9:30～12:30

[午後] 13:30～16:30

☎ 無料

☎ 対象 市内在住・在学の中学生

※随時受付中! 詳しくは、市ウェブサイトまたは担当まで。

☎ 問 政策推進課 特命プロジェクトチーム ☎ 072-958-1111 内線3530





### 春の全国火災予防運動

忘れてない？ サイフにスマホに火の確認

火災が発生しやすい時季を迎え、火災の発生防止と、火災による犠牲者の発生を減少させるとともに、財産の損失を防ぐことを目的とするものです。期間中、消防署では消防車にて管内を巡回します。

#### ■予防運動の重点目標

- (1) 住宅防火対策の推進
- (2) 放火火災・連続放火火災防止対策の推進
- (3) 特定防火対象物等における防火安全対策の徹底
- (4) 製品火災の発生防止に向けた取組の推進
- (5) 多数の観客等が参加する行事に対する火災予防指導等の徹底
- (6) 林野火災予防対策の推進

**とぎ** 3月1日(金)～7日(木) ※3月1日(金) 9:00～JR 柏原駅周辺にて、春の全国火災予防運動街頭キャンペーン開催 (予定)。

**問** 柏原羽曳野藤井寺消防組合 消防本部 予防課 ☎ 072-958-9928

### 平成30年中の消防統計等の概要

総出場件数 (1日の平均緊急出場43件)

	火災	救急	救助	その他	合計
平成30年	52	14,254	303	1,201	15,810
前年比較	+5	+831	+65	+30	+931

羽曳野市の総出場件数(1日の平均緊急出場20件)

	火災	救急	救助	その他	合計
平成30年	30	6,502	119	543	7,194
前年比較	+12	+396	+26	+65	+499

**問** 柏原羽曳野藤井寺消防組合

☎ 072-958-0119

### 教えて! 消費生活 Q & A

#### ～ ワンクリック請求 ～

**Q** インターネットを使用していたら、突然アダルト情報サイトにつながり、料金請求画面になった。画面を閉じても繰り返し表示され困っている。

**A** ワンクリック請求は、サイトとの契約が成立したと思わせてサイト利用料等の名目でお金を支払わせる手口です。「登録完了」や「料金請求画面」が表示されても業者には決して連絡せず、そのまま放置しましょう。業者に連絡すると個人情報聞きだされる恐れがあります。パソコンに請求画面が繰り返し表示されるのは不正なプログラムをインストールしていることが原因です。適切に削除するには、(独) 情報処理推進機構 (IPA) のウェブサイトを参照してください。

【消費生活相談】消費生活センター(市役所本館2階) 毎週(月)(水)(金) 10:00～12:00、13:00～15:30 まずは、電話にてお問い合わせください。 ☎ 072-947-3715 (直通)

### 「就学前教育・保育のあり方に関する基本方針」(案) へのご意見

質の高い総合的な就学前教育・保育の充実に向け策定を進めています「就学前教育・保育のあり方に関する基本方針」(案) への意見募集を実施し、多くのご意見をいただきました。

いただいたご意見に併せて市の考え方などを、市ウェブサイトにて公開します。その他、こども課・支所・各市立図書館にて閲覧できます。

#### パブリックコメントの結果

##### ■意見受付件数

[書面] 25件 [FAX] 10件  
[メール] 15件 合計 50件

##### 【参考】募集概要

平成30年12月3日(月)～28日(金)の間、窓口持参、郵送、FAX、メールのいずれかの方法によりご意見を募集しました。

**問** こども課 ☎ 072-958-1111  
内線 1210・1230

## — 募集 —

### 学童保育の職員募集

#### ①非常勤職員 募集

【定員】7人程度

【賃金】月額 108,838 円 (実質平均月額: 120,000 円～ ※実質平均月額は長期休み中の午前勤務などを加味した年間の平均額です。

(社会保険、福利厚生への加入あり)

【勤務】通常(月)～(金) 12:45～17:45 (夏休みなど 8:30～17:15)

【申込】履歴書およびエントリーシート(郵送不可) ※詳細はお問い合わせください。

#### ②臨時職員(スポット勤務) 募集

勤務可能日を登録して働く仕事です。

【定員】15人程度

【賃金】時給 1,010 円 (社会保険、福利厚生への加入なし)

【勤務】通常(月)～(金) 12:45～17:45 (夏休みなど 8:30～17:15)

※申込に関する事はお問い合わせください。

**対象** ①②高校卒業以上～平成30年度中に満67歳になる方まで。

※詳細は募集要項または市ウェブサイトをご覧ください。

**問** 社会教育課(別館3階)

☎ 072-958-1111 内線 4510・4520  
※広報掲載時点で採用者が決定している場合は申込をお断りする事があります。

### 羽曳野市緑の少年団 団員募集

緑を愛し、守り、育てる心を養うことを目的に活動をする子ども達の団体です。《緑の募金、キャンプ、駅前花いっぱい活動、ふれあい学習活動など》

**対象** 市内在住の小学3年生～中学3年生までの男女(平成31年4月からの学年)

**申込・問** 3月15日(金)まで。道路公園課みどり推進室

☎ 072-958-1111 内線 2420

### 自衛官募集 <<①一般幹部候補生

#### ②一般曹候補生>>

##### ①一般幹部候補生

将来の自衛隊を担う幹部自衛官を養成するコースです。

##### ●大卒程度試験

【対象】(ア) 日本国籍を有する22歳以上26歳未満の方。修士課程修了者等(見込含) にあつては28歳未満の方。(イ) 日本国籍を有する20歳以上22歳未満で、学校教育法に基づく大学(短大除く)を卒業(見込含)した方または、外国における学校を卒業した場合で大学卒業に相当すると認められる方。

##### ●院卒者試験

【対象】日本国籍を有する方で、修士課程修了等(見込含)で20歳以上28歳未満の方。

【申込】3月1日(金)～5月1日(水)

【試験】1次試験5月11日(土)筆記試験、12日(日)筆記式操縦適性検査(飛行要員希望者のみ)

##### ②一般曹候補生

各部隊の中核となる陸・海・空曹自衛官を養成するコースです。

【対象】日本国籍を有する18歳以上33歳未満の方

【申込】3月1日(金)～5月15日(水)

【試験】1次試験5月25日(土)筆記試験

**問** 自衛隊大阪地方協力本部 富田林地域事務所 ☎ 0721-24-3799  
FAX 0721-24-3999

**統計調査員募集**

《平成 31 (2019) 年度実施予定の統計調査》

- ◇工業統計調査 ◇農林業センサス
- ◇経済センサス - 基礎調査
- ◇全国消費実態調査

**内容** 各種統計調査の調査員説明会への出席、担当調査区の確認、調査書類の世帯または事業所への配布、回収、点検、提出など。なお、調査活動に従事している期間は、非常勤の公務員となります。(調査活動に影響がなければ兼業可能)

**期間** 調査基準日前後 2カ月程度(統計調査によって異なります)

**報酬** (調査員手当) 額は、統計調査ごとに設けられる国の基準により算出。

**対象** ① 20 歳以上 65 歳以下 (平成 31 年 6 月 1 日現在) で、調査活動ができる健康な方 ② 統計に関し理解と熱意を有し、責任を持って調査事務を遂行できる方 ③ 調査により知り得た秘密を守ることができる方 ④ 警察、選挙、税務事務、報道関係、興信所の仕事に従事していない方 ⑤ 暴力団員または暴力団密接関係者でない方 **問** 総務課 ☎ 072-947-3812 (直通)

**柏羽藤環境事業組合職員**

**【技術職 (初級)】 募集**

柏羽藤環境事業組合総務課にて配布の「職員採用試験実施案内」をご覧ください。同環境事業組合ウェブサイトでもご覧になれます。  
※郵便での請求は、返信用封筒 (角形 2 号封筒・140 円切手貼付・郵便番号、住所、氏名を明記) を同封の上郵送してください。

**定員** 2 人程度

**対象** すべての要件を満たす人

① 昭和 59 年 4 月 2 日以降に生まれた人 ② 学校教育法による高等学校、または高等専門学校を卒業しているか、平成 31 年 3 月 31 日までに卒業見込みの人

**【用紙配布】** 3 月 11 日(月)～ 4 月 5 日(金) 9:00～17:00 (土(日)祝除く)

**申込・問** 3 月 18 日(月)～ 4 月 5 日(金) 9:00～17:00 **【試験】** 4 月 14 日(日) 〒582-0027 柏原市円明町 666

柏羽藤環境事業組合 総務課

☎ 072-976-3333 ウェブサイト

【柏羽藤環境事業組合】で検索



**高校生・大学生ボランティア募集**

5 月 4 日(土)の準備と 5 月 5 日(祝)の当日に子どもランドの応援などを予定しています。

**【問】** 市民協働ふれあい課

☎ 072-958-1111 内線 1060

**ダンスチーム大募集!**

**【時間】** 5 分以内 (入退場含む)

**【定数】** 10 チーム (先着順)

**【対象】** 市内在住・在学・在勤の方で 5 人以上 20 人程度のダンスチーム。ジャンル・年齢不問。(小学生以下は保護者代表がご応募ください。)

**【申込】** メール・FAX にて申込。

① チーム名 ② 出演人数 ③ 使用楽曲名 ④ ジャンル ⑤ 代表者氏名・住所・連絡先・メールアドレスを明記の上、事務局まで。※同一組織 (ダンススクール・学校・有志チームなど) の複数参加はご遠慮ください。

**【締切】** 3 月 22 日(金)必着

※ 4 月 13 日(土)の説明会に代表者の出席が必須です。

**【申込・問】** はびきの市民フェスティバル実行委員会事務局

メール shiminkyoudou@city.habikino.lg.jp FAX 072-958-0397

**夜間中学校生徒募集**

いろいろな事情で小学校や中学校を卒業できなかった方、夜間中学校でいっしょに勉強しましょう。

**対象** 大阪府内在住の平成 31 年 4 月 1 日現在で 15 歳以上の人 (外国籍の方も入学できます)。

**【】** 授業料は無料です。

**申込** 4 月 26 日(金)まで (休業日は除く) 夜間中学校または夜間中学校設置市教育委員会まで。

開設している中学校	大阪市立天王寺中学校
大阪市立天満中学校	大阪市立文の里中学校
大阪市立東生野中学校	岸和田市立岸城中学校
東大阪市立長栄中学校	東大阪市立布施中学校
八尾市立八尾中学校	堺市立殿馬場中学校
守口市立さつき中学校	豊中市立第 4 中学校

**問** 学校教育課

☎ 072-958-1111 内線 4272

ー 講座 ー

**大阪菊花会 菊花講習会**

■ 3 月 3 日(日) 総会・大菊親株の管理・培養土作り ほか

■ 4 月 7 日(日) 大菊挿し芽・鉢上げ・摘芯・だるま作り ほか

■ 5 月 19 日(日) 大菊三枝誘引・大鉢定植・盆栽 ほか

■ 6 月 16 日(日) 大菊真夏の管理・柳芽の処理・肥料追い込み・蕾の選定・補助作り ほか

《苗の販売》 陵南の森藤棚の下  
5 月 19 日(日) 大菊苗販売 (講習終了後)  
7 月 28 日(日) 補助苗販売 (13:00 ~)

**とき** 各講座 13:00 ~

(3 月 3 日(日)は、13:45 頃 ~)

**場所** 陵南の森公民館 2 階第 1 研修室

**対象** どなたでも参加可 **【】** 無料

**問** 大阪菊花会 (芝田) 携帯 090-1890-0955 / 道路公園課みどり推進室 ☎ 072-958-1111 内線 2430

**認知症知っとこ〜座**

**「認知症の初期症状と進行予防」**

認知症高齢者グループホームの主催で、教室・相談会を開いています。介護を必要とする家族がいる方や、介護や認知症について興味のある方などをご参加ください。

**とき** 3 月 24 日(日) 10:30 ~ 11:30

**場所** グループホームみやび内みやびデイルーム (西浦 2-1844-1)

**定員** 25 人

**申込・問** グループホームみやび

☎ 072-950-0382

**ラジオ体操**

手軽にできる全身運動を正しく覚えて取り入れましょう。

**■朝のラジオ体操 会員募集 (無料)**

【とき】 毎週(月) 9:10 ~ 9:40

【会場】 石川プラザ **【定員】** 15 人

【申込】 要申込

**■教室生募集**

【とき】 毎週(月) 9:50 ~ 11:20

【会場】 石川プラザ **【定員】** 10 人

【】 入会金 1,000 円 (入会金)、2,000 円 (会費 1 カ月)

※スポーツ 保険料年間 (65 歳以上 1,200 円、64 歳以下 1,850 円)

**申込・問** 主催ラジオ体操・みんなの体操協議会 (荒尾) 携帯 090-8209-8526 ☎ 072-957-3555

**青少年センター定期教室** 古市 4-2-9 (古市複合館 2階) ☎ 072-958-0050

[開館日] (水)~(日) ※休館日の問合せ (社会教育課 ☎ 072-958-1111 内線 4460)

**申込** 4月6日(出) 10:00 ~ 先着順で受付。電話・FAX 申込不可。参加費持参。

<b>子どもアート教室</b> 【とき】4月~1月 (出・全30回) 10:00~11:45 【対象】小学校・義務教育学校の2年~6年生の男女 【定員】24人 【¥】5,000円/年
<b>将棋教室</b> 【とき】4月~3月 (出・全35回) 13:00~14:45 【対象】新規申込は、小学校・中学校・義務教育学校(全学年)の男女 【定員】30人 【¥】4,000円/年
<b>書道教室</b> 【とき】4月~3月 (出・全24回) 10:00~11:45 【対象】小学校・義務教育学校の3年生~35歳までの男女 【定員】10人 【¥】3,000円/年
<b>水彩画教室</b> 【とき】4月~3月 (出・全24回) 13:00~14:45 【対象】小学校・義務教育学校の2年生~35歳までの男女 【定員】15人 【¥】3,000円/年
<b>お琴教室</b> 【とき】7月~10月 (水・全11回) [1部初級者] 15:30~16:00 [2部経験者] 16:15~16:45 【対象】小学校・義務教育学校の3年生~6年生の男女 【定員】各5人 【¥】2,000円/年

**《青少年児童センターよりお知らせ》** 向野 3-1-33

☎ 072-952-0032 FAX 072-937-8580 ※詳細はお問い合わせください。

**■青少年児童センターだより(3月) 申込** 電話申込

[一般開放] (月)~(金) 13:00~17:00 (土) 9:00~17:00 ※例外除く

<b>子ども広場「将棋広場」~初めての人・興味を持った人は、気軽にご参加ください~</b> 【とき】2日・9日・16日・23日(出) 15:00~17:00 ※変更あり 【対象】おおむね小学生
<b>おもしろ教室「ゆらゆらツリー」~ガチャガチャの空容器を使い、バランスゲームのおもちゃを作ります~</b> 【とき】9日(出) 10:00~11:30 【対象】幼児と小学生(小学1年生まで保護者同伴) 【定員】15人(先着順)

**■青少年児童センター 前期文化教室・サッカー教室 受講生募集**

**申込** 往復はがきに、教室名(1・2部)・氏名・住所・新学年を必ず明記してください。3月1日(金)~11日(月)(11日消印有効) ※窓口にはがき持参可 ※詳細はお問い合わせください。 ※絵画教室は、定員調整後1・2部を決定しますので、希望の時間に添えない場合があります。

<b>前期書道教室(1部・2部)</b> 【とき】毎月第1・3(出) 1部 14:00~15:00、2部 15:00~16:00 【場所】学習室 【対象】1部(小学1年)・2部(小学2年~3年生) 【定員】各18人 【¥】1,200円(6カ月分) 【持物】1部 鉛筆(2B)、2部 習字道具
<b>前期絵画教室(1部・2部)</b> 【とき】毎月第2・4(出) 1部 14:00~15:00、2部 15:00~16:00 【場所】学習室 【対象】1部・2部(小学1年~6年生) 【定員】各18人 【¥】1,200円(6カ月分) 【持物】1部・2部 クレパス24色、筆記用具 ※水彩道具はその都度連絡します。
<b>前期工作教室</b> 【とき】毎月第2・4(出) 14:00~16:00 【場所】学習室 【対象】小学2年~6年生 【定員】18人 【¥】1,500円(6カ月分) 【持物】筆記用具、はさみ、のり、30cmさし、手ふきタオル
<b>前期クッキング教室(食育をテーマにした薬膳師によるクッキング教室 ※漢方等は使いません)</b> 【とき】毎月第1・3(出) 14:00~16:00 【場所】調理室 【対象】小学4年~6年生 【定員】18人 【¥】1,800円(6カ月分) 【持物】エプロン、三角巾、手ふきタオル
<b>サッカー教室(1部・2部)</b> 【とき】毎月2回(出)に実施 1部 9:00~10:30、2部 10:30~12:00 【場所】グラウンド 【対象】1部(小学1年~2年生)、2部(小学3年~6年生) 【定員】各60人 【¥】2,800円(1年分、保険料込み) 【持物】体育館シューズ(雨天時)

**白鳥児童館だより(3月)** 翠鳥園 2-9-101 ☎・FAX 072-957-4900

[開館日] (月)~(出) 9:00~17:30 ※例外を除く。12月29日~1月3日は閉館

**対象** 小学生・保護者同伴の乳幼児 **申込** 電話受付 9:00~

<b>絵本のへや(絵本・紙芝居など)</b> 【とき】4日(月)・25日(月) 10:30~11:30
<b>わくわく子育て広場 小麦粉ねんどであそぼう!</b> 【とき】11日(月) 10:30~11:30
<b>将棋であそぼう</b> 【とき】13日(水) 15:30~16:30
<b>①トライルーム・②チャレンジルーム(イースターかざり)</b> 【とき】16日(出) ① 9:30~11:30 ② 14:00~16:00 【対象】①小学1~3年生 ②小学4~6年生 【定員】①② 15人(先着順) 【¥】①② 100円(当日持参) 【申込】① 3月2日(出)~15日(金) ② 3月9日(出)~15日(金) ※電話のみ
<b>春休みお楽しみ会(クリオネさんによるマリオネット、ピンゴ大会)</b> 【とき】26日(水) 10:00~11:30 【¥】無料 【申込】不要
<b>グラウンド・ゴルフであそぼう</b> 【とき】30日(出) 14:00~15:00 (雨天中止) 【持物】水筒

**青少年センター 春の短期教室 科学であそぼう!**

- ①磁石にくっつくスライムづくり
- ②ドライアイスであそぼう

**とき** 3月28日(水) 13:30~16:00

**場所** 青少年センター(古市みらい館 2階) **対象** 小学校・義務教育学校(1年生~6年生) **定員** 16人(先着順) **¥** 200円 **持物** 筆記用具、お茶、ハンカチ

**申込・問** 3月9日(出) 10:00~古市図書館内カウンターにて受付。

※電話、FAX、メールでの申込不可。同センター(月)(火)休館日) ☎ 072-958-0050

(休館日の問合せ) 社会教育課 ☎ 072-958-1111 内線 4460

**羽曳野市手話教室**

**とき** 5月8日~2020年3月4日(毎週水) 【入門課程】5月8日~9月11日(8月14日除く) 【基礎課程】9月18日~2020年3月4日(12月25日、2020年1月1日除く) <<昼・41回>> 10:00~12:00 <<夜・41回>> 19:00~21:00

**場所** 市役所別館2階 研修室ほか **対象** 市内在住・在勤・在学の方。手話学習が初めての方優先。

**定員** <<昼・夜>> 各50人(先着順) **他** 子ども連れ不可。昼・夜変更不可。 **¥** 3,240円(テキスト代、税込)

**申込・問** 4月22日(月)締切。障害福祉課 ☎ 072-947-3824(直通) FAX 072-957-1238

**大阪府手話通訳者養成講座**

**とき** 5月頃~2020年3月頃(30回程度)

**場所** 募集案内に掲載 **定員** 10人程度(受講判定試験あり) **¥** テキスト代(実費負担)

**申込・問** 申込書を3月下旬までに郵送してください。〒540-8570 府民お問合せセンター「手話通訳者養成講座」係(住所記載不要)、または大阪府ウェブサイト[大阪府手話通訳者]から申し込みください。 ☎ 06-6910-8001 (平日 9:00~18:00)

**羽曳野からだ塾「肺結核の今」  
大阪はびきの医療センター府民公開講座**

■「現代の結核事情」  
永井崇之(感染症内科主任部長)

■「結核の診断と治療」  
田村嘉孝(臨床検査科主任部長)

■「結核の看護、感染対策」  
松本玲子(副看護師長)

**とき** 3月16日(土) 14:00～16:00  
**場所** 大阪はびきの医療センター  
2階第一会議室(はびきの3-7-1)  
**¥** 無料 **定員** 100人(先着順)  
**他** 手話通訳あり。駐車場あり(無料:  
駐車券を受付までお持ちください)  
**申込・問** 3月15日(金)までに、電話  
もしくはFAX申込。(FAXの場合、  
氏名・参加人数・来院方法・連絡先  
を明記) 大阪はびきの医療センター  
事務局 総務グループ ☎ 072-957-  
2121(平日の9:30～17:00)  
FAX 072-957-6285

**マンツーマン・パソコンセミナー**

基礎から応用 ①ワード②エクセル  
**とき** (月)～(金)9:30～11:30、12:30  
～14:30、15:00～17:00 ※時間  
帯、応相談。(土)(日)休み。  
**¥** 各講座 10,000円(5回分) ※分  
納可(1回2,000円)  
テキスト代込。 **申込・問** 陵南の森  
生きがい情報センター内 河内飛鳥  
UNIC会 ☎ 072-931-1900 ※つな  
がらない時は携帯電話へ。  
佃 髯090-2065-6575

**エクセル応用講座**

**とき** ① 4月4日(木)簡単収支報告書  
の作成 ② 4月11日(木)簡単家計簿の  
作成 ③ 4月18日(木)簡単日記帳の作  
成(各日13:30～16:30) **場所** 市  
民会館4階研修室 **対象** 20歳以上  
で初心者の方 **定員** 14人(多数の  
場合は抽選) **¥** 1,300円(3回、テ  
キスト代込) **他** Windows7使用  
**申込** 普通はがきに、郵便番号、住所、  
氏名(ふりがな)、電話番号(必須)、  
年齢を明記。3月11日(月)必着。〒  
583-8585 羽曳野市誉田4-1-1羽  
曳野市社会福祉協議会気付、羽曳  
野ITサポート会宛 ※当会ウェブサ  
イトからの申込可。 **問** 羽曳野ITサ  
ポート会(本田) ☎ 072-939-3733  
髯090-5169-9031

**個別指導 110番  
(パソコン・スマートフォン)**

**とき** 3月12日・19日・26日(火)  
15:40～16:40、3月8日・15日・  
22日(金) 10:00～11:00、11:00～  
12:00 **場所** LIC はびきの3階  
**対象** パソコン、スマホ操作の質問が  
ある方 **¥** 1,200円(1時間)  
**他** 各機器無料レンタル可(要予約)。  
タブレット、上記日程以外の相談可。  
**申込・問** 電話申込。パソコンサーク  
ルステップ(山田) 携帯 090-6608-  
5799

**生きがい講座「歌謡教室」  
陵南の森老人福祉センター**

**とき** 4月～2020年3月(第1(金)、  
全12回) 10:00～11:45(4月  
は12日(金)、5月は10日(金)、1月  
は10日(金) **場所** 陵南の森公民館2  
階 第1・2・3研修室(全席椅子)  
**対象** 市内在住の60歳以上で、陵  
南の森老人福祉センター使用証を  
お持ちの方。※お持ちでない方は、  
陵南の森老人福祉センター事務所で  
交付します(本人確認できる物(運  
転免許証などをお持ちください))。  
**定員** 100人 **¥** 3,000円(12回  
分) ※返金不可。  
**講師** 大田ひろみ(関西ACS代表)  
**申込・問** 4月5日(金) 10:00～12:  
00(9:55開場) 陵南の森公民館2  
階 第1研修室。申込用紙は、1人  
1枚配布(受付時に住所・氏名・年  
齢・電話番号が必要) ※代理申込可。  
複数人まとめたの申込不可。その都  
度後列にお並びください。※電話申  
込不可。陵南の森老人福祉センター  
☎ 072-952-2751

**ペン習字のおけいこ  
「洗心ペン習字」**

陵南の森公民館登録グループ無料体験会  
硬筆・筆ペンで、住所・氏名から  
写経まで幅広く。  
**とき** 3月7日・14日(木) 10:00～  
12:00 **場所** 陵南の森公民館2階  
第1研修室(7日)、視聴覚室(14日)  
**対象** 市内在住・在勤・在学の方  
**定員** 10人(先着順) **¥** 無料  
**申込・問** 3月1日(金)～13日(水)  
洗心ペン習字(保田) ☎ 072-936-  
4511

**羽曳野まち歩きガイド養成講座**

古市古墳群の世界文化遺産登録  
が高まってきました。これを機に、  
この地域をより知ってもらい、活性  
化を図るために講座を開催します。  
**とき** ≪5月≫ ●11日(土)「古市古墳  
群地域の概要と観光」●18日(土)「古  
市古墳群を活かす」●25日(土)「羽  
曳野市を歩く」13:30～  
**場所** 時とみどりの交流館 **¥** 無料  
**定員** 15人 **申込・問** 電話またはFAX  
にて申込。名前・住所・電話番号を  
お知らせください。羽曳野市観光協  
会(観光課内) ☎ 072-958-1111 内  
線 2760 FAX 072-950-2055(主催:  
羽曳野市観光協会・羽曳野まち歩きガイドの会)

**大人の講座 3月(体験あり)**

①自力整体 5日・19日(火) 15:00～16:30  
②手編み 18日(月) 14:00～16:00  
③はがき絵 21日(木) 14:00～16:00  
**¥** ①2,000円 ②③1,000円  
※要会員、材料費別  
**場所・申込・問** FAX申込可。NPO  
法人南河内こどもステーション  
☎・FAX 072-957-1114

**みんなの食育講座(軽食つき)**

おひとり分の簡単作り置きおかず  
**とき** 3月12日(火) 10:00～12:30  
**¥** 800円(材料費、レシピ)  
**場所・申込・問** はみんぐ南河内(野々  
上4-6-16野々上マンション103)  
☎ 072-976-5255 FAX 072-976-5256

**各コミュニティセンター教室  
受講生募集(指定管理者:株式会社クリン工房)**

**石川プラザ(以下)**  
**【問】 ☎ 072-950-2002**  
※詳細はお問い合わせください。

**歌声くらぶ 当日受付 13:30～**  
**とき** 3月19日、4月16日、5月14日(火)  
14:00～15:30 **¥** 510円(1回)

**フリーマーケット  
地元野菜朝市も同時開催**

**とき** 3月10日 10:00～13:00  
**場所** 集会室

**土曜ベーシックヨガ教室(1期)**

**とき** 4月13日・20日・27日、5月11日・  
25日、6月1日・8日・15日・29日  
(土) 10:00～11:30 **¥** 4,620円(9回)  
**申込** 3月16日(土) 11:40～

### フラダンス教室(1期)

**とき** 4月9日・16日・23日、5月7日・14日・28日、6月4日・18日(火)  
**①**初心者 9:30～10:30 **②**経験者 10:35～11:35 **¥** ①② 4,110円(8回)  
**申込** 3月5日(火) ① 10:40～② 11:40～

### ママヨガ教室(1期)

**とき** 4月2日・9日・23日、5月14日・21日・28日、6月11日・25日(火)  
**①** 9:30～10:30 **②** 10:45～11:45  
**対象** 6カ月～2歳児とお母さん  
**¥** 4,110円(8回) **申込** 3月12日(火) 10:40～

### やさしいヨガ教室(1期)

**とき** 4月11日・18日・25日、5月9日・16日・23日、6月13日・20日・27日(木) 14:00～15:30 **¥** 4,620円(9回) **申込** 3月14日(木) 13:30～

### 春休みこどもクラブ

**とき** ① 4月5日(金) 10:00～11:00 [キッチンでもできるミニ実験 ほか] ② 4月6日(土) 10:00～11:15 [アルコールロケットで遊ぼう ほか] **対象** 新小学3年生～6年生 **¥** ①②各300円  
**申込** 3月1日(金)～

### 丹治はやプラザ(以下)

**【問】** ☎ 072-937-2355  
 ※詳細はお問い合わせください。

### 歌声くらぶ 当日受付 13:30～

**とき** 4月23日、5月28日、6月25日(火) 14:00～ **¥** 510円(1回)

### 歌声コンサート

喜多光三(ピアノ)、竹内直紀(テノール)  
**とき** 3月26日(火) 14:00～(13:30開場)  
**定員** 100人 **¥** チケット1,020円  
 (MOMO・石川プラザ窓口でも販売中)

### リフレッシュヨガ教室(1期) 受付中

**とき** 4月3日・10日・17日、5月8日・15日・29日、6月5日・12日・19日(金) 10:00～ **¥** 4,620円(9回)

### 太極拳教室(1期) 受付中

**とき** 4月10日・24日、5月8日・22日、6月12日・26日(火) 13:30～  
**¥** 3,080円(6回)

### 民踊教室(1期) 河内音頭ほか 受付中

**とき** 4月5日・19日、5月17日・24日、6月7日・21日(金) 13:30～  
**¥** 3,080円(6回)

### 女性のための瞑想・癒しヨガ教室(4期) 受付中

**とき** 4月2日・9日・16日、5月7日・14日・21日、6月4日・11日・18日(火) 13:30～ **¥** 4,620円(9回)

### MOMOプラザ(以下)

**【問】** ☎ 072-957-5553

※詳細はお問い合わせください。

### リフレッシュヨガ教室

(水)コース・(木)コース 受付中

**とき** 4月～6月(月3回(水)・(木))  
 各 15:15～ **定員** [(水)コース] 24人  
 [(木)コース] 20人 **¥** 4,620円(9回)

### ストレッチヨガ教室 受付中

**とき** 4月～6月(月3回(土) 15:15～)  
**定員** 25人 **¥** 4,620円(9回)

### ①ベビーダンス教室 ②キッズ☆

ベビーダンス教室 受付中

**とき** 3月7日(木)・20日(火) ① 11:15～12:15 ② 10:00～10:45 **場所** はびきの庵 円想 **対象** ①3カ月～2歳前後 ②1歳半～就学前 **定員** 6人(大人同伴) **¥** 3,000円(2回)

### 市民会館主催の教室

(指定管理者: 株式会社みのりの里)

### ■市民会館(以下)

**【問】** ☎ 072-958-2311

h-shiminkaikan@minorinosato.com

○申込は直接、市民会館の窓口まで。

### 地域特産品の未来を語る 受付中

羽曳野市の特産品である、ワイン・いちじくソース・和菓子などの開発秘話や今後の展望を語ってまいります。(試食・試飲あり)

**とき** 3月3日(日) 14:00～16:00

**定員** 50人(先着順) **¥** 300円

**申込** [来館] 受付窓口にて名前、電話番号を記入ください。[電話] 名前、電話番号をお伝えください。[メール] 名前、電話番号をお送りください。

### 歌声くらぶ 当日受付 9:30～

**とき** 3月12日、4月9日(火) 10:00～11:30 **¥** 各510円

### ピラティス(第1期)

**とき** 4月9日・16日・23日、5月7日・14日・21日、6月4日・11日・18日(火) 10:00～11:00 **¥** 6,930円(9回)  
**定員** 15人 **申込** 4月2日(火) 10:00～

### 料理教室(第1期)

**とき** 4月12日・26日、5月10日・24日、6月14日(金) 10:00～12:00  
**¥** 7,700円(5回、材料費込)  
**定員** 24人(女性) **申込** 4月5日(金) 10:00～

### 太極拳教室(第1期)

**とき** 4月13日・27日、5月11日・25日、6月8日・22日(土) 13:00～15:00  
**¥** 3,000円(6回) **定員** 20人  
**申込** 4月6日(土) 10:00～

### 万葉集講座

**とき** 4月24日、5月15日・29日、6月12日・26日、7月10日(火) 10:30～12:00 **¥** 9,000円(6回)  
**定員** 25人 **申込** 4月10日(火) 10:00～

### 日本書記講座

**とき** 5月8日・22日、6月5日・19日、7月3日・17日(水) 10:30～12:00  
**¥** 9,000円(6回)  
**定員** 25人 **申込** 4月10日(火) 10:00～

### はびきの市民大学

(業務受託者: 株式会社みのりの里)

### ■はびきの市民大学(以下)

**【会場】** LIC はびきの内

**【問】** ☎ 072-950-5503

FAX 072-950-5650

shimindaigaku@minorinosato.com

○申込は来館・電話・FAXにて。

※受講料は返金できません。

※講座内容の詳細は市民大学ウェブサイトをご覧ください。

### SDGs(イデアーズ)について学ぼう!!

今、なぜ!?!レジ袋の有料化なのか。なぜ!?!外国人労働者なのか。身近なところから考えよう。

**とき** 3月23日(土) 10:30～12:00

**定員** 40人(先着順) **¥** 無料

**申込** 3月22日(金)まで

### 電気で浮かび上がる絵

あっと驚く実験講座! 金属に電流を流してヨウ素ができる原理を利用し、金属板に絵を浮かび上がらせます。

**とき** 3月31日(日) 14:00～15:30

**対象** 小学生～高校生(見学者は参加者1人につき1人) **定員** 30人(先着順)

**¥** 500円(当日支払い)

**持物** カッターナイフまたはハサミ

**申込** 3月24日(日)まで

ー 催しー

道の駅しらとりの郷・羽曳野  
“桜” ライトアップ

3月下旬から、「道の駅しらとりの郷・羽曳野」の約100本の桜が見頃を迎えます。昨年6月よりライトアップが始まり、夜のアジサイを楽しんでいただきましたが、今年は夜桜も楽しんでいただけます。ライトアップされた桜は、昼とは違った表情を浮かび上げられます。

※ライトアップは夜9時まで。



【問】観光課  
☎ 072-958-1111  
内線 2742

朗読サロン  
《言の葉の葉》コンサート

「魔女の宅急便」や「蜘蛛の糸」を朗読します。朗読に興味がある方や本の好きな方は、お越しください。

【とき】3月27日(水) 14:30～15:30

【場所】高年生きがいサロン3号館(石川プラザ内) 【対象】市内在住の方

【定員】40人 【持物】飲み物 【料】無料

【申込・問】高年生きがいサロン3号館  
☎ 072-959-0220

春休み子ども企画(陵南の森公民館主催)  
わくわく歴史探検 集まれ!歴史!大好きっ子!『仁徳天皇陵古墳に行こう』

世界最大級の大きさを誇る「仁徳天皇陵古墳」を見て、堺市博物館でくわしく体験学習!

【とき】3月26日(火) 12:00～16:00

森のゆうびん局前(市役所) 12:00集合(受付11:45)、16:00頃解散(予定) ※雨天決行

【場所】仁徳天皇陵古墳、堺市博物館(堺市) 【対象】市内在住・在学の小学3年生～中学3年生

【定員】18人(先着順) 【料】無料【持物】筆記具、タオル、水筒、帽子、酔い止め(必要な方) ※動きやすい服装・履き慣れた靴でお越しください。

【他】参加賞あり 【講師】堺市博物館学芸員 ほか

【申込・問】電話申込のみ。3月5日(火)～15日(金) 10:00～17:00(土(日)除く) までに申し込みください。

【住所・氏名・電話番号・年齢・学年】が必要。

陵南の森公民館 ☎ 072-952-2751 (協力:羽曳野まち歩きガイドの会)

詳細は市ウェブサイトを検索。

羽曳野少年少女合唱団  
定期演奏会 ～拡がれ歌声の輪～

皆様もよく知っている歌や、楽しい歌を集めました。合唱団の学年グループの歌もお聴きください。私たちの歌声の輪が大きく、そして広く拡がるよう心を込めて歌います。

《プログラム》

■「私達のレパートリー」より

♪せかいじゆうかいじゆう

♪雨のちハレルヤ ほか

■「グループの歌」～みんなが主役～

♪ドラえもん ♪365日の紙飛行機 ほか

■「ジブリの世界」から

♪カントリー・ロード

♪崖の上のポニョ ほか

■「少年少女と「まち」のための9つの風景

「カンターレ!あかたーれ」

【とき】3月10日(日) 開場 13:00、開演 13:30 【場所】LIC はびきの ホール M

【問】合唱団育成会(金春)

☎ 090-7369-9034 (主催 羽曳野少年少女合唱団、羽曳野少年少女合唱団育成会)

飛鳥川じゃこ取りネットワーク  
10周年記念フォーラム with 足もとの自然とジョイントフェス

【第一部】子ども自然クラブの成果発表・中高生の研究活動ポスター発表

【第二部】基調講演「環境保全と地域の力と教育～鶴見川流域の実践から学ぶこと～」

岸由二(慶応義塾大学名誉教授)  
※第二部講演と同時に親子対象飛鳥川の自然散策も実施。  
詳しくは事務局まで

【とき】3月16日(土) 13:00～16:00

【場所】駒ヶ谷小学校体育館

【問】飛鳥川じゃこ取りネットワーク事務局(吉村) ☎ 072-956-0722

子ども市内銭湯無料入浴デー  
親子ふれ愛(ふる愛) 事業

【対象】保護者または近所のおじさん、おばさんと同伴の子ども(小学生以下) ※大人1人につき子ども1人が無料

【とき】3月2日・9日・16日・23日・30日(土) 【施設】ひかり湯、古市温泉(☎ 072-956-0338)

【問】社会教育課 ☎ 072-958-1111  
内線 4450・4451

百舌鳥・古市古墳群世界文化遺産登録推進シンポジウム

「百舌鳥・古市古墳群の魅力と地域づくり」をテーマとして、講演やパネルディスカッションなどを行います。多くの方々に百舌鳥・古市古墳群の素晴らしい価値を知っていただきたいと考えています。

【とき】3月16日(土) 13:00～16:30

【場所】りそなグループ大阪本社ビル 地下講堂(大阪市中央区備後町2-2-1)

【対象】対象制限なし 【定員】500人(先着順、1グループ4名様まで)

【料】無料 【申込】往復はがき または インターネット

【往復はがきの場合】往復はがきに、参加希望者の氏名(複数の場合は全員分)、代表者(住所・電話番号)返信はがきの宛名に代表者(氏名・住所)を記入の上、3月11日(月) 必着でお申し込みください。

〒559-8555 大阪市住之江区南港北1-14-16 大阪府咲洲庁舎 37階  
百舌鳥・古市古墳群世界文化遺産登録推進本部会議事務局  
世界遺産シンポジウム係

【インターネットの場合】ウェブサイト「百舌鳥・古市古墳群」で検索。

3月11日(月) 17:00までにお申し込みください。

《注意》当日ご来場の際は、必ず返信はがきか、『申し込み完了画面』もしくは『申込み内容到達のお知らせ』メール(インターネット申込の場合)を印刷し、持参ください。

※障がい等により配慮を希望される方は、事前に代表連絡先までご相談ください。(☎ 06-6210-9742 FAX 06-6210-9316)

【問】世界文化遺産推進室 ☎ 072-958-1111 内線 4401～4405

— スポーツ —

公開教室

ヘルシー体操・ストレッチ体操で楽しく運動しませんか。

**とき** 3月23日(日) 10:00～11:00

**場所** LIC はびきの交流プラザ1階

**¥ 無料** **持物** 運動できる服装、バスタオル、飲み物、上靴

**問** 羽曳野市体操連盟(矢戸)

☎ 090-5368-3785

「スポーツ活動におけるケガの予防」  
効果的なウォーミングアップ

体育協会主催 講習会

**とき** 3月16日(日) 15:30～17:00

**場所** 市民体育館(西浦) **対象** 大人(高校生以上) **講師** 大西敏之(ヴィゴラストレーナー) **¥ 無料**

**持物** 運動できる服装・上靴・飲み物・ヨガマット(バスタオル可)・筆記用具など **申込** 自由参加 **問** スポーツ振興課 ☎ 072-958-1111 内線 4411

ニュースポーツのつどい

**とき** 3月23日(日) 9:00～11:45(都合の良い時間に参加ください)

**場所** コロセウム メインアリーナ

**対象** なし **¥ 無料** **持物** 上靴

**申込** 当日会場にて **問** スポーツ振興課 ☎ 072-958-1111 内線 4413・4415

- ・カローリング・スティックリング
- ・スリーアイズ・わなげ・スポンジテニス
- ・バウンスボール・ラダーゲッター
- ・ディスクゲッター・ソフトバレーボール
- ・ファミリーバドミントン
- ・グンゼスポーツ(体験コーナー)

羽曳野市テニス連盟 連盟大会

**とき** [ミックスダブルスの部] 4月7日(日) 9:00～ [男子・女子ダブルスの部] 4月14日(日) 9:00～  
※予備日: 4月21日(日)ミックスダブルス・男子・女子ダブルス共通

**場所** 市民体育館(西浦) テニスコート **¥** 1組 3,000円(当日持参)

※連盟加盟団体所属者または連盟主催テニス教室生は2,000円

**申込・問** 3月30日(日)までに電話かメールでお申し込みください。

(和田) ☎ 090-3494-3615

メル:yoshi195886@gmail.com

※メール申込の場合は返信しますので返信がない場合はお電話ください。

ソフトテニス講習会

主催 羽曳野市ソフトテニス連盟

**とき** 4月28日(日) 9:00～13:00

**場所** 市民体育館(西浦) テニスコート

**対象** 市内在住・在勤・在学(高校生以上)で初心者の方およびテニス経験があった方。 **持物** ラケット(貸出あり)、テニスシューズ **¥ 無料**

**申込・問** 4月18日(日)までに電話かFAXで申し込みください。[FAX申込]

住所・名前・年齢・連絡先を明記。(猪砂) ☎ 072-956-4788 FAX 072-926-6996 ☎ 090-3821-7547

(渡辺) ☎ 080-5779-3089

FAX 072-911-4940

春季グラウンド・ゴルフ大会

羽曳野市グラウンド・ゴルフ協会

**とき** 4月16日(火) 9:00～(予備日 4月23日(火)) **場所** 中央スポーツ公園

**対象** 市内在住、在勤、羽曳野市GG協会会員 **定員** 384人(先着順) **¥** 1人 500円(申込時持参)

**申込** 3月15日(金) 10:00～12:00 市役所A棟西会議室にて受付。※申込用紙はスポーツ振興課・はびきのコロセウム・市民体育館(西浦)・陵南の森・健康ふれあいの郷グラウンド・ゴルフ場にて配布(上記以外の申込は要項をご覧ください)。

**問** 羽曳野市グラウンド・ゴルフ協会事務局(北辻) ☎ 072-956-1082 / スポーツ振興課 ☎ 072-958-1111 内線 4412

※羽曳野市グラウンド・ゴルフ協会会員募集(詳細は同事務局まで)

**大阪府障がい者スポーツ大会**

●陸上競技 5月12日(日) 万博記念競技場

●水泳 5月18日(日) 東和薬品 RACTAB ドーム

●アーチェリー 5月19日(日) 浜寺公園 アーチェリー場

●ボウリング 5月25日(日) 桜橋ボウル

●フライングディスク 5月26日(日) ファインプラザ大阪

●卓球・サウンドテーブルテニス 6月1日(日) 東和薬品 RACTAB ドーム

**対象** 平成31(2019)年4月1日現在で、13歳以上の身体障がい者、知的障がい者、精神障がい者の方(競技により参加対象障がい異なります)。

**¥ 無料** **申込・問** 3月15日(金)までに、障害福祉課で配布する参加申込書に必要事項を記入し、お申し込みください。障害福祉課 ☎ 072-947-3824(直通) FAX 072-957-1238

親子で挑戦～走る、跳ぶ、投げる～  
(子どもゆめ基金助成活動)

**とき** 3月24日(日) ① 13:00～14:50 ② 15:00～16:50 **場所** コロセウム

メインアリーナ **対象** 親子2人1組 ①新小学1年～新3年生 ②新小学4年生～新6年生 **定員** 各24組

**¥ 無料** **申込・問** ウェブサイト [SCATTO イベント] から申込。(一社) SCATTO(イサシ) ☎ 090-1717-3966

駒ヶ谷テニスコート(SSKテニススクール)

※詳細はウェブサイトを検索またはお問い合わせください。(申込:駒ヶ谷テニスコート) ☎ 072-957-5963

新規テニススクール開講

《4月開講に伴う体験レッスン開催》

**とき** 3月16日(日)～30日(日) ※(日)除く。時間などは、ウェブサイトをご確認ください。 **¥** [1回目] 無料、[2回目以降] 500円(紹介者同伴で無料)

《入会金無料キャンペーン》

**対象** 継続・新規入会者(経験者、初心者クラス別で受講できます)。

**申込** 3月16日(日)～6月30日(日)

市民体育館(西浦) 教室参加者募集

【申込・問】 市民体育館(西浦) ☎ 072-958-2340  
※電話申込不可、代理可、申込時に参加費持参。  
※申込開始時刻の時点で定員を超えた場合は抽選。

第1回ミニバスケットボール教室

第2回以降は継続者を優先して募集します。

**とき** 4月11日～6月20日(毎週休、全10回) 18:30～20:00

**対象** 小学5・6年生の男女(市外可) ※4年生以下は応相談 **定員** 24人

**¥** 5,140円(スポーツ保険料含む) **申込** 4月4日(日) 10:00～

親子スポーツ教室(前期)

跳び箱・マット・平均台・ボール・フラフープなどを使った教室です。

**とき** 4月10日～6月19日(毎週休、全10回) [A] 9:30～10:10 [C] 10:15～11:15 **対象** [A] 2016年4月2日～2017年4月1日生まれで2019年4月1日現在で、2歳以上のお子様とその保護者。[C] 2015年4月2日～2016年4月1日生まれで2019年4月1日現在で、3歳以上のお子様とその保護者 **定員** [A] 20組 40人 [C] 25組 50人

**¥** [A] 4,110円 [C] 5,140円(A・Cスポーツ保険料含む)

**申込** 4月3日(日) 10:00～

**市民体育館 (西浦)**  
**教室参加者募集つづき**

【申込・問】 市民体育館 (西浦) ☎ 072-958-2340

**第1回 朝YOGA教室**

**とき** 4月13日～6月22日(毎週土、全10回) 10:00～11:30

**対象** 18歳以上の男女(市外可)

**定員** 20人 **¥** 5,140円(スポーツ保険料含む) **申込** 4月1日(月)10:00～

**第1回 整ヨガ教室**

**とき** 4月8日～6月24日(毎週月、全10回) 18:30～20:00

**対象** 18歳以上の男女(市外可)

**定員** 20人 **¥** 5,140円(スポーツ保険料含む) **申込** 4月1日(月)10:00～

**第1回 カラダほぐし教室**

**とき** 4月11日～6月20日(毎週休、全10回) 10:00～11:00

**対象** 18歳以上の男女(市外可)。

**定員** 12人 **¥** 5,000円(スポーツ保険料含む) **申込** 4月4日(休)10:00～

**歩き方教室**

**とき** 6月11日(火)15:00～17:00

**対象** どなたでも参加可。

**定員** 20人 **¥** 500円(スポーツ保険料含む) **申込** 4月2日(火)10:00～

**はびきのコロセラム教室参加者募集**

【申込・問】 はびきのコロセラム ☎ 072-937-3123

※電話申込不可、代理可、申込時に参加費持参。

※申込開始時刻の時点で定員を超えた場合は抽選。

**しえいぷ UP Lesson**

【(月)クラス】 4月8日～6月17日 【(火)クラス】 4月2日～6月18日 【(水)クラス】 4月3日～6月19日 【(木)クラス】 4月4日～6月20日 【(金)クラス】 4月5日～6月14日 10:00～11:00 (休)クラス 13:45～14:45) 全10回

**場所** サブアリーナ **対象** 女性の方 **定員** 各75人 **持物** 運動できる服装、上靴 **¥** 4,000円(保険料含む)

**申込** 3月11日(月)9:00～

**ダンベル体操教室**

**とき** 4月2日～6月18日(火)13:45～14:45(全10回) **場所** サブアリーナ **対象** 女性の方 **定員** 60人

**¥** 4,000円(保険料含む)

**申込** 3月12日(火)9:00～

**ミニバスケットボール教室**

前期教室生を優先して募集します。

**とき** 4月2日～6月11日(火)18:30～20:00(全10回) **場所** サブアリーナ

**対象** 市内在住の小学5・6年生

**定員** 男女各20人 ※申込日の前日にご確認ください。 **¥** 2,000円(保険料含む) **申込** 3月12日(火)18:00～18:15

**リフレッシュ体操**

**とき** 4月3日～6月19日(水)13:45～14:45(全10回) **場所** サブアリーナ **対象** 女性の方 **定員** 60人

**¥** 4,000円(保険料含む)

**申込** 3月13日(水)9:00～

**簡単エアロビクス教室**

**とき** 4月5日～6月14日(金)14:00～15:00(全10回) **場所** フリールーム1 **対象** 市内在住・在勤の方

**定員** 30人 **¥** 4,000円(保険料含む) **申込** 3月15日(金)13:00～

**気功教室**

**とき** 4月3日～6月12日(水)13:45～14:45(全10回) **場所** フリールーム3 **対象** 市内在住・在勤の方

**定員** 30人 **持物** 運動できる服装

**¥** 4,000円(保険料含む)

**申込** 3月13日(水)13:00～

**大阪エヴェッサチアダンススクール**

**とき** 4月1日・8日・15日・22日(月)①18:15～19:15 ②19:30～20:30

**場所** フリールーム **対象** ①4歳～小学3年 ②小学4年～中学生(市外も可) **定員** 各20人 **持物** 運動できる服装・上靴・飲み物・着替え

**¥** 6,480円(4回・保険料含む)

**申込** 3月25日(月)9:00～

**フットサル教室**

**とき** 4月13日～9月7日(出)

※日程は受付時にお知らせします。

[1部] 8:30～10:00

[2部] 10:15～11:45

**場所** メインアリーナ **対象** 市内在学の小学生 **定員** [1部] 女子10人・男子1年～3年20人 [2部] 男子4年～6年各10人 **持物** 運動できる服装、上靴、飲み物、着替え

**¥** 3,000円(10回) **申込** 3月9日(土)9:00～

**かけっこくらぶ**

**とき** 3月22日(金)18:30～

**場所** サブアリーナ **対象** 小・中学生(市外も可) **定員** 40人 **持物** 運動できる服装・上靴・飲み物

**¥** 1,000円(1回・保険料含む)

**申込** 受付中

**フラダンス教室**

**とき** 4月8日・15日・22日、5月13日・27日、6月3日・10日・17日(月)10:00～11:00

**場所** フリールーム **対象** 女性

**定員** 30人 **持物** 運動できる服装、上靴 **¥** 4,100円(保険料含む)

**申込** 3月18日(月)9:30～

**マタニティビクス教室**

妊婦さんの安全エクササイズ

**とき** 4月8日～6月17日(月)11:15～12:00(全10回) **場所** サブアリーナ **対象** 4月8日(月)現在で妊娠14週以降で妊娠経過が良好で、医師の診断書の提出ができる妊婦の方(市外も可) **定員** 30人 **持物** 運動できる服装、上靴 **¥** 3,000円(保険料込) **申込** 3月11日(月)13:00～14:00 1階会議室にて事前説明会(無料)開催、欠席の方はご連絡ください。

**バトントワリング教室**

**とき** 4月2日～6月11日(火)18:00～19:30(全10回)

**場所** メインアリーナ **対象** 市内在住の小・中学生 **定員** 40人

**申込** 3月12日(火)17:30～

**¥** 4,000円(保険料含む) バトン代4,536円別途必要

**親子スポーツ教室**

**とき** 5月9日～7月11日(毎週休、全10回) [A] 9:30～10:10 [B] 10:15～10:55 [C] 11:00～12:00

**場所** サブアリーナ **対象** [A・B] 市内在住で平成28年4月2日～29年4月1日生まれの未就園児1人とその親。[C] 市内在住で平成28年4月1日までに生まれた未就園児1人とその親。 **定員** 各クラス35組70人(先着順) **¥** [A・B] 4,000円(保険料込) [C] 5,000円(保険料込)

**申込** 3月14日(休)9:00～

※妊婦の方は参加できません。



## ■スポーツ教室生～募集～（羽曳野市体育協会）

**対象** 市内在住・在勤・在学の方。

※申込時に会費と印鑑を持参、その際に傷害保険に加入(自己負担)の必要あり。(詳細は当日ご確認ください)

※定員になりしだい申込を締め切る場合があります。

教室名	曜日	開始日	時間	会場	定員	会費	対象者	申込日時・受付場所
卓球 (年間)	火	4月2日	19:00～21:00	市民体育館(西浦)	10人	1カ月 4,000円	小学生～一般 (アスリートコース)	3月26日(火) 19:00～21:00 市民体育館(西浦)
	木	4月4日	10:00～12:00		30人	1カ月 3,000円	一般男女	3月14日(木) 10:00～12:00 市民体育館(西浦)
	土	4月6日	15:00～17:00	はびきのコロセアム 市民体育館(西浦)	20人	1カ月 5,000円	一般男女 小・中学生	3月30日(日) 15:00～17:00 はびきのコロセアム
	※木曜日、土曜日の両教室に参加可(会費はそれぞれ必要)。							
ラージボール 教室 (年間)	土	4月6日	15:00～17:00	はびきのコロセアム 市民体育館(西浦)	15人	1カ月 3,000円	一般男女	3月30日(日) 15:00～17:00 はびきのコロセアム
	毎月 第1金	4月5日	12:00～18:00	市民体育館(西浦) ・6月～9月 はびきのコロセアム	40人	1カ月 500円	一般男女	
テニス (年間)	月	4月1日	9:20～11:00	市民体育館 テニスコート(西浦)	10人	年35回 年間35,000円 (4回分納、初回10,000円)	一般男女 (初心・初級者)	3月11日(月) 11:00～11:30 市民体育館(西浦) ☎ 前田 携帯 090-9253-2690
	木	4月4日	9:20～11:00	駒ヶ谷テニスコート	10人	年35回 年間35,000円 (4回分納、初回10,000円)	一般男女 (初心・初級者)	4月6日(日) 11:00～11:30 羽曳が丘西テニスコート ☎ 和田 携帯 090-3494-3615
	第2・4 土	4月13日	9:00～11:00	石川スポーツ公園 テニスコート	24人	前期 5,000円 後期 5,000円	小学3年生～ 中学3年生	
テニス (春季10回コース) 【年4期】	火	4月2日	9:30～11:00	市民体育館 テニスコート(西浦)	10人	10回コース 11,000円	一般男女 (トーナメントコース)	3月14日(日) 11:00～11:30 市民体育館(西浦) ※耳が不自由な方も参加ください。 ☎ 松島 ☎ 携帯 072-957-1796
	水	4月3日	15:30～17:00		10人	10回コース 11,000円		
	木	4月4日	9:30～11:00		10人	10回コース 11,000円		
	金	4月12日	9:30～11:00	羽曳が丘西 テニスコート	20人	10回コース 9,000円	一般女子 (初心・初級者)	4月5日(金) 10:00～11:00 羽曳が丘西テニスコート ☎ 保山 ☎ 072-956-7175
スポンジテニス (年間)	金	4月5日	9:00～12:00	はびきのコロセアム	30人	2カ月 3,000円	一般男女	4月5日(金)から、教室開催時に 「はびきのコロセアム」にて随時受付。 ☎ 小川 携帯 090-6609-3576
ソフトテニス	日	4月14日	9:00～11:00	はびきの殖生学園 テニスコート	30人	9カ月 7,000円 (保険料含む)	小学3年生～小学 6年生 男子・女子	3月30日(日)・31日(月) 14:00～15:00 市民体育館(西浦)にて申込または、 猪砂 携帯 090-3821-7547 渡辺 携帯 080-5779-3089
剣道 (年間)	土	4月13日	18:00～21:00	市民体育館(西浦)	20人	①1カ月 1,000円 ②スポーツ保険加入料	小学生以上 一般男女	3月16日・23日・30日(日) 19:00～ 市民体育館(西浦) または、教室開催時に随時受付
体操 (年間)	土	4月13日	10:00～11:00	市民体育館(西浦)	40人	入会費 1,000円 1カ月 2,000円	一般男女	4月より、該当する教室開催時に随時受付。 ☎ 矢戸 ☎ 072-953-3977 携帯 090-5368-3785 hirako-bu-bu@docomone.jp
	※健康体操、ストレッチ、ダンスなど。							
柔道 (年間)	火	4月9日	18:30～20:00	峰塚中学校	50人	1カ月 1,000円	小・中学生	2月25日(月)～3月22日(金)、 はびきのコロセアム、市民体育館(西浦)、 スポーツ振興課で受付。※教室当日も受付可
	金	4月12日	18:30～20:00		50人			
バドミントン (春季9回コース) 【年3期】	月	4月15日	9:00～12:00	市民体育館(西浦)	20人	9回コース 5,500円 (傷害保険含む)	女性(学生不可) 初心・初級者	4月11日(日) 9:30～10:00 市民体育館(西浦) ☎ 藤本 携帯 090-4298-6760
ウエイト リフティング (年間)	月 水 金	4月1日	18:00～21:00	はびきのコロセアム	20人	1カ月 中学生以下 1,200円 1カ月 高校生 1,500円 1カ月 一般 2,200円	一般男女 小学5年生以上	4月1日(月)から、教室開催時に 「はびきのコロセアム」において随時受付。 ☎ 曾我 携帯 080-5704-0958
	※ウエイトリフティング(重量挙げ)に興味のある方。筋トレで体を鍛えたい方。無料体験教室随時しています。							
陸上	土日	4月7日	8:00～10:00	石川スポーツ公園	-	1カ月 3,000円 (年間費・保険料含む)	小学生対象	4月7日(日)から、石川スポーツ公園にて 随時受付(体験あり)。 ☎ 上田 携帯 080-3133-2703
空手道 (年間)	火	4月9日	18:30～21:00	はびきの殖生学園 (剣道場)	-	1カ月 4,000円	幼児～一般	4月9日(火)から教室開始時随時受付。 ☎ 森本 ☎ 072-953-7790 携帯 090-1895-4567
	金	4月12日						

## ■羽曳野市スポーツ少年団(17団) 団員募集!

[対象] 小・中学生 ※下表のチームに気軽にお電話ください。初心者も大歓迎!

※野球・サッカー・バレーボールが大好き、運動をしたい子どもたちの連絡を待っています。

軟式野球【小学生】	主な活動場所	連絡先
羽曳野イーグルス	羽曳が丘小学校 ほか	江口・090-1717-8919
羽曳野サンリトル	石川スポーツ公園 第1・第2グラウンド	漆嶋・090-8939-2682
羽曳野タイガース	高鷲小学校 ほか	柳本・090-8755-6263
羽曳野メッツ	恵我之荘小学校	沖松・090-3039-3781
島泉ファイブボーイズ	高鷲北小学校 陵南の森運動広場	中野・090-8207-0294
羽曳野 ブラックイーグルス	白鳥小学校 石川スポーツ公園第4グラウンド	中嶋・090-7342-8443
ホワイトベアーズ	西浦小学校	上村・080-2514-9000
ブラックパンサーズ	西浦東小学校	尾田・090-1483-0278

サッカー【小学生】	主な活動場所	連絡先
古市南サッカークラブ	古市南小学校	堤・090-2359-2611
古市JSC	古市小学校	藤本・090-1903-1931
羽曳野市SS	石川スポーツ公園第3グラウンドほか	守山・080-4564-9229
羽曳野FC	恵我之荘小学校	芝池・080-4560-8878
蹴楽F・C	はびきの殖生学園	新田・090-9870-4009
MADRIDISMO.C.F	西浦フットサル場	磯山・090-4907-3288
バレーボール【小学生】		
cacalot	丹比小学校	小池・090-8205-7207
軟式野球【中学生】		
羽曳野少年野球団	石川スポーツ公園第1グラウンド	津田・090-8388-0337
硬式野球【中学生】		
羽曳野ボーイズ	石川河川敷グラウンド	中谷・090-2359-3054

# LIC\*NEWS

羽曳野市立生活文化情報センター（LICはびきの）は指定管理者 株式会社みのりの里が運営しています。  
掲載しておりますイベントの内容は予告無く変更・中止になる場合がございます。ご不明な点はLICはびきのまでお問い合わせください。

施設利用/お問合せ 072-950-5500

チケット予約専用 072-950-5504

インターネット URL <http://www.lic-habikino.jp/>  
E-mail [lic@minorinosato.com](mailto:lic@minorinosato.com)  
facebook <http://www.facebook.com/lichabikino>

## LICはびきのシネマパラダイス「人生フルーツ」

追加上映!! (①午前・②午後の上映分完売のため)

3月9日(土) ③16時00分(15時45分開場)

会場 1F 映像セミナー室

入場料 前売・自由席 500円 入替制 当日200円増  
(前売完売の場合は当日券の販売はございません。) 3歳以上有料

上映時間 91分

スタッフ 監督/伏原健之  
キャスト/津端修一、津端英子  
ナレーション/樹木希林

主催/羽曳野市

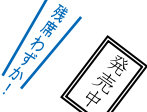

## 第61回りつくぷち寄席

「スチャラカこんびの会」

3月24日(日) 14時00分(13時30分開場)

会場 3F 音楽実習室

入場料 前売・指定席 500円  
当日200円増(前売完売の場合は  
当日券の販売はございません。)  
未就学児入場不可

出演 林家花丸  
桂りようば

主催/羽曳野市



## LIC オルガンコンサート ~オルガン、ひて、まいて、ふれて、わはしの市のなかから~

静謐な  
心穏やかな時を  
あなたと共に



## モーリス・デュリュフレの世界

2019年3月17日(日) 14時00分(13時30分開場)

会場/ホールM

入場料/一般前売 自由席 1,000円 (当日200円増・未就学児入場不可)

出演/久保田真矢(オルガン)・Ensemble Daffodil(コーラス)

予定曲目/♪「慈しみと愛のあるところ」

グレゴリオ聖歌による4つのモテットop.10より

♪レクイエムop.9

※コンサート終了後、オルガンを間近で見学していただけます。

主催/羽曳野市

チケット発売中

## 音楽の花束Vol.16

3月24日(日) 15時00分(14時30分開場)

会場 ホールM

入場料 自由席・無料(要整理券)

整理券 1F総合受付カウンターにて配布中  
お一人様4枚まで 未就学児入場不可

出演 大阪芸術大学大学院1年生

予定曲 プレリュード「雨だれ」

ピアノのための「Lantana~七変化」

オペラ「コシ・ファン・トゥッテ」第1幕より 恋のそよ風

オペラ「サムソンとデリラ」第2幕より あなたの声に私の心は開く

オペラ「カルメン」第1幕より セギディーリヤ

オペラ「リゴレット」第1幕より さようなら、私の夢も希望も 他

主催/羽曳野市

共催/大阪芸術大学

## ピンクリボンまつり in LICはびきの

~守りたい、あなたの笑顔 家族の笑顔~

3月24日(日) 11時00分~16時00分

会場 1F アトリウム(屋内) 交流広場(屋外)

入場料 無料(一部有料ブースあり)

出演 マツハ文朱

新田敏勝(医療法人春秋会 城山病院 乳腺外科部長)  
廣瀬康二(食道具 竹上代表 包丁コーディネータ・包丁調整士)  
Yas(シンガーソングライター)  
三国丘中学校郷土研究部・LICはびきの市民エイサー 他

内容 トーク&ミニコンサート・ミニ講演会・パネルディスカッション・演舞・各種体験ブース・飲食ブース 他

主催/(特非)ピンクリボン大阪  
共催/株式会社みのりの里  
後援/大阪府・羽曳野市  
藤井寺市・柏原市  
(一社)羽曳野市医師会  
(一社)羽曳野市歯科医師会  
協力/(公財)大阪成人病予防協会  
(医)春秋会 城山病院  
(医)錦秀会 阪和第二泉北病院  
阪和インテリジェント医療センター



## LIC de フリマ出店者募集

5月5日(日・祝) 8時30分~15時30分

会場 1F アトリウム(屋内)

出店料 3,000円/1ブース

説明会 4月19日(金)19時00分~

申込方法 往復はがきで申込み(応募多数の場合は抽選)

締切 4月10日(水)必着

ブース数 40ブース(2m×3m)

申込条件 説明会に必ず参加できる方

※代理人可

主催/株式会社みのりの里

※以下の要領にてお申し込みください。

62 583-0854  
日本郵便 往復はがき  
LIC de フリマ  
おもて 係

※記入しなくてもかまいません。  
記入しない場合は「おもて」に記入してください。

62  
日本郵便 往復はがき  
心募者名  
住所  
氏名(フリガナ)  
年齢  
電話番号  
主な出店品目  
過去のLICはびきのでの出店回数

申込書で取得する個人情報は、イベント参加、各種ご案内のためにのみ利用します。ご本人の同意なしに第三者に提供することはありません。申込時の個人情報の提供は、ご本人の任意です。ただし、住所、氏名等が未記入の場合は、参加頂けません。個人情報の開示等に関する件は、弊社個人情報保護管理者までお問い合わせください。

## 3月の相談日程 お気軽にご相談ください(すべて無料です)

相談	日時	会場	予約・その他
法律相談	5日・12日・19日・26日 4月2日(火) 13:00～17:00	市役所1階 市民相談室	随時予約を受け付けています。☎ 072-957-4000 1日あたり定員8人。相談時間30分。 ※対象者は、市内在住・在勤・在学の方に限ります。 ※相談回数は1人、1年度1回でお願いします。 ※陵南の森総合センターは、素足厳禁です。靴下を着用してください。
	7日・28日 4月4日(木) 13:00～17:00	陵南の森総合センター	
行政相談	13日(水) 13:00～15:00	陵南の森総合センター	国の仕事に関する要望・苦情・意見や相談について。 予約不要。直接お越しください。 ※陵南の森総合センターは、素足厳禁です。靴下を着用してください。
人権相談	15日(金) 14:00～16:00	陵南の森総合センター2階 視聴覚室	予約不要。直接お越しください。 ☎ 072-958-1111 内線 1054
女性相談	6日(水)・8日(金)・27日(水) 4月3日(火) 13:30～16:30	市役所1階 市民相談室(電話・面接)	人間関係、暴力、からだのことなど、女性が抱える悩みを専門の相談員がお受けします。要予約。 ☎ 072-958-1111 内線 1055
消費生活相談	毎週(月)(水)(金)【祝は除く】 10:00～16:00 ※受付 15:30 まで	市役所2階 消費生活相談室	☎ 072-947-3715
障害者生活相談	毎日【(土)(日)祝年末年始は除く】 9:00～17:30	支援センターはる	身体・知的障害者の方のご相談、障害者の就業に関するご相談。 ☎ 072-957-1607 FAX 072-957-1604
	毎日【(土)(日)祝年末年始は除く】 8:45～17:00	地域支援センターばんびーの	18歳未満の障害児の方のご相談。 ☎ 072-950-1530 FAX 072-950-1531
	毎日【(土)(日)祝年末年始は除く】 9:00～17:30	支援センターフレンドハウス	精神障害者の方のご相談。 ☎ 072-953-0519 FAX 072-953-0567
	毎日【(土)(日)祝年末年始は除く】 9:00～16:00	相談支援センターホープ	精神障害者の方のご相談。 ☎ 072-957-2175 FAX 072-957-2176
障害者雇用相談	20日(水) 13:00～17:00	市役所別館1階 相談室	障害福祉課に予約。 ☎ 072-958-1111 内線 1150 FAX 072-957-1238
育児相談	毎日【(土)(日)祝は除く】 9:00～17:00	保健センター	☎ 072-956-1000
教育相談	毎日【(土)(日)祝は除く】 10:00～16:00	教育研究所(LIC はびきの内)	☎ 072-958-7867
家庭児童相談	毎日【(土)(日)祝は除く】 9:00～17:00	市役所1階 こども課	こども課(家庭児童相談担当)に予約。☎ 072-947-3837(直通)
ひとり親家庭相談	毎週火・金曜日 9:15～17:00	市役所1階 こども課	こども課(児童支援担当)に予約。☎ 072-947-3836(直通)
保育士による育児相談	毎日【(土)(日)祝は除く】 9:00～17:00	子育て支援センターふるいち 子育て支援センターむかいの	予約不要、直接お越しください。電話でも相談可。 [ふるいち] ☎ 072-958-3308 [むかいの] 携 090-8880-0058
総合相談	毎日【(土)(日)祝は除く】 9:00～17:00	人権文化センター	人権・進路・就労・生活に係る相談。予約不要、電話または直接お越しください。地域人権協議会 ☎ 072-937-0860
就労をめざす若者のための無料相談会	第1金曜日 13:00～17:00	市役所別館1階 相談室	南河内若者サポートステーション ☎ 0721-26-9441
	第3金曜日 13:00～17:00	市民会館3階 第6会議室	
心配ごと相談	東部地域 14日(木) 14:00～16:00	市役所別館2階 ボランティアセンター	予約不要、直接お越しください。 民生委員が、あらゆるご相談に応じます。
	西部地域 28日(木) 14:00～16:00	社会福祉協議会西部事務所	社会福祉協議会 ☎ 072-958-2315
ボランティア相談	毎日【(土)(日)祝は除く】 9:00～17:00	市役所別館1階 ⑦番窓口 (社会福祉協議会事務所)	予約不要、直接お越しください。電話でも相談可能。 ☎ 072-958-2315
総合福祉相談	毎日【(土)(日)祝は除く】 9:00～17:00	市役所別館1階 ⑦番窓口 (社会福祉協議会事務所)	予約不要、直接お越しください。電話でも相談可能。 ☎ 072-958-2315
介護相談	毎日【(土)(日)祝は除く】 9:00～17:00	市役所別館1階 ⑦番窓口 (社会福祉協議会事務所)	予約不要、直接お越しください。電話でも相談可能。 ☎ 072-958-2315
生活自立相談	毎日【(土)(日)祝は除く】 9:00～17:00	市役所別館1階 ⑦番窓口 (社会福祉協議会事務所)	生活困窮のさまざまな原因に支援員が相談に応じて支援計画を策定し、その方にあった自立に向けて支援を行います。 予約不要、直接お越しください。電話でも相談可能。 ☎ 072-958-2315
学習相談	毎日【(祝)は除く】 9:00～17:00	LIC はびきの1階 市民大学	☎ 072-950-5503・FAX 072-950-5650 市民大学ウェブサイトでも受付。
農業相談	19日(火) 13:00～16:00	市役所2階 農業委員会事務局	前日までに予約。先着3人。 ☎ 072-958-1111 農業委員会事務局まで
地域就労相談	毎日【(土)(日)祝は除く】 9:00～17:00	地域就労支援センター(人権文化センター内および産業振興課内)	電話または直接お越しください。☎ 072-937-0860 (就職斡旋は行っておりません。)
青少年相談コーナー (16～おおむね25歳)	毎日【(土)(日)祝は除く】 9:00～17:45	大阪府富田林子ども家庭センターでは、中学卒業後の青少年が抱える悩み(対人問題、ひきこもりなど)を専門の担当者がお受けします。☎ 0721-25-1172	
青少年本人専用相談	毎日【(土)(日)祝は除く】 16:00～22:00	青少年本人からの相談を専門の担当者がお受けします。 ☎ 06-6946-0003 メール: ssl@yso.or.jp	

## － 市民のページ －

### LIS 彩美会 水彩淡彩画展

《作品》・F6号50点・はがき絵50点

🕒 3月13日(水)～18日(月) 10:00～17:00 (初日12:00～16:00)

📍 LIC はびきのアトリウム

☎ 秋月 髙090-6751-3440

### 小児鍼・擦過鍼体験会

🕒 3月28日(木) 13:30～15:00

📍 保健センター2階 予防接種ホール 申込 当日会場にて

🗨 はびきの鍼灸マッサージ師協会

☎・FAX 072-958-5764

### 日本民謡かがやき 発表会

民謡、三味線、舞踊ほか、伝統芸能を発表します。(粗品贈呈、抽選会あり)

🕒 3月24日(日) 12:00 開演

📍 市民会館

🗨 藤元 髙090-2193-3835

### 生野高校吹奏楽部

#### ファンタスティックコンサート

アルメニアンダンス・パート1、A列車で行こう、吹奏楽コンクール課題曲、その他多数。

🕒 3月31日(日) 13:00 開場

13:30 開演 📍 LIC はびきのホールM 🗨 生野高等学校(武藤)

☎ 072-332-0531

### ジャパンプロレス 2000

#### 旗揚げ20周年記念大会

～プロレスを通じて社会貢献！  
皆の応援ほんまありがとうな！～

当日は募金箱を設置し、募金は羽曳野市社会福祉協議会へ寄付します。

🕒 4月7日(日) 12:30 開場

13:00 試合開始

📍 コロセウム サブアリーナ

¥ 無料 🗨 詳細は [ジャパンプロレス 2000] を検索。

広告

### はびきのおもちゃ病院

🕒 3月10日(日) 9:00～12:00

📍 市役所別館2階 ※部品交換が必要な場合は実費負担。

🗨 羽曳野市社会福祉協議会

☎ 072-958-2315 (平日)

### こどもまつり こども店長大募集

子どもたち手作りのおまつりにお店を出して一緒に盛り上げよう。

🕒 4月21日(日) 10:30～14:00

📍 LIC はびきのアトリウム

対象 [お店] 4歳以上(小学3年以下は保護者同伴)。ゲームや食べ物、手作り作品などのお店。

¥ 出店料が必要。

※詳細はお問い合わせください。

🗨 NPO 法人南河内こどもステーション ☎・FAX 072-957-1114

### HAPIBAR フリーマーケット ～ vol.3 ～ 出店者募集

衣服、雑貨、日用品、食べ物など

🕒 4月14日(日) 10:00～15:00

📍 HAPIBAR (西浦1112-2)

¥ 1ブース1,000円 ※出店募集は定数になりしだい終了。 申込 電話またはメール 🗨 HAPIBAR (大西)

☎ 072-958-3232 メール nandaka.egao@hapi-bar.com

### アウトレットチョコレート

#### バーゲンセール

🕒 3月21日(木) 10:00～売り切れまで

📍 LIC はびきの1階 アトリウム

申込・🗨 一般社団法人リモア(谷口)

髙080-3097-4654

### 親子リトミック教室

#### プティ☆りずみっく体験レッスン

🕒 3月14日(木)・20日(水)

① 9:40～ ② 10:30～

📍 LIC はびきの セミナー室B

対象 1歳頃～未就学児

¥ 500円(1回40分)

申込・🗨 林 髙090-1444-8372

### チャリティー英語

英語での楽しいプレゼンを聞いてみませんか。(通訳あり) ※参加費(諸経費を除く)は日赤を通じ被災地支援のために寄付をします。

🕒 3月23日(土)・4月1日(月)・15日(月)・20日(土) 14:00～16:00

📍 LIC はびきの 中会議室B (4月20日はパソコン教室)

¥ 500円(1回参加費)

申込・🗨 CEP 運営委員会(神前) 髙090-9164-4359

### 風流韻事

市民のみなさんの趣味の欄です

#### 【俳句・川柳】

春がきた サクラはきれい お花見だ

仲村 美樹

行く先は私流に歩む地図

藤原 大子

先人の足跡たどり自分識る

冬のト

城山に探梅行の先園児

山路 正男

京楽や一輪のみの道の門

三浦 みよ

#### 【短歌】

久にあう人の名浮かばず語りつつ

田中 悦子

記憶しきりにたぐり寄せいる

山本 久仁子

雛壇の雄雌雌雛も歳古りて

鎮座まします孫の部屋に

(あて先) 〒583-8585 羽曳野市役所 秘書課広報担当  
初めての方やしばらく掲載していない方を優先しています。作品・氏名に必ずふりがなを添えてください。

**愛の献血にご協力を♡(400ml 限定)**

■ 3月12日(火) 谷口商事(株) (丹比地区河原城婦人会共催)

[受付時間] 10:00～12:00、13:00～16:30

※献血カードをお持ちの方は[献血方法別の次回献血可能日]をご確認ください。

※本人確認のため、身分証明書(免許証・保険証等)の提示をお願いする場合があります。

※特に若年層の献血者が激減しており、複数献血のご協力をお願いします。

**「べびっこひろば」**

3月の「べびっこひろば」はお休みです。

**【問】**ベビーハウス社協 ☎072-930-0240

**保育士募集** 詳細は、お問い合わせください。

■あおぞら保育園(古市2-2-27) ☎072-950-1105

■ベビーハウス社協(高鷲9-2-17) ☎072-930-0240

**善意のご寄付ありがとうございます**

匿名	¥2,000
手芸ボランティア手づくり	¥50,000
四ツ葉のクローバー 涌元順子	¥2,000
服部 品子	¥3,000
浅田 照次	¥20,000
浅田 悦弘	¥10,000
匿名	¥5,000
光輪会 コーリン そらまめ	¥28,200
羽曳野遊技業組合	¥150,000
羽曳野市環境衛生事業協同組合	¥30,000

(平成30年1月)



**公益社団法人**

**羽曳野市シルバー人材センター**

野々上4-5-12 ☎072-936-1500 FAX072-936-1511  
http://habikinosc.ec-net.jp Eメール:habisl@silver.ocn.ne.jp

**■シルバー会員募集中**

社会のために、自らのために、あなたの豊かな知識・経験を活かしてみませんか。

[資格] ●市内在住の60歳以上の健康で働く意欲のある方  
●事業趣旨に賛同していただける方

[入会方法]

入会説明会の参加(必須)後、申込書類を期日までに提出してください。その際、年会費として2,000円が必要です。理事長の承認後、会員登録が完了します。

[入会説明会]

事業説明、入会手続きの案内、入会申込書の配布など

[日時]

①3月12日(火)、4月9日(火) 13:30～

②3月15日(金)、4月12日(金) 13:30～

[場所]

①市役所別館2階

②ワークプラザ3階研修室(シルバー事務所建物3階)

**■シルバー人材センターへの仕事依頼**

(☎072-936-1500)

公共的、公益的な団体です。安心して仕事をお任せください。見積無料!お気軽にご依頼ください。

**■介護職員初任者研修講座**

(旧ホームヘルパー2級課程に相当)

[受講料] 一般34,000円、シルバー会員と学生25,000円

※テキスト代5,400円別途(税込)

[資格] 講習開始日において満16歳以上の方で、かつ、福祉・介護の就業を希望または検討している方

[場所] 羽曳野市野々上4-5-12

羽曳野市シルバーワークプラザ

☆第1回コース:4月9日(火)～6月11日(火)

(予備日を除く24日間の講習)

[日程]

4月9日(火)、10日(火)、11日(水)、16日(火)、17日(水)、18日(木)、23日(火)、24日(水)、25日(木)

5月7日(火)、8日(水)、9日(木)、14日(火)、15日(水)、16日(木)、21日(火)、22日(水)、23日(木)、28日(火)、29日(水)、30日(木)

6月5日(火)、6日(水)、11日(火) ※予備日 6月4日(火)

[書類配布及び申込先] 羽曳野市シルバー人材センター

[受付時間] 9:00～17:00(平日)

[申込締切] 4月4日(水) [定員] 20名(受講希望者が8名に満たない場合は、開講を中止することがあります。)

※第2回コースは(土)日に実施予定。第3回コースは10月～、第4回コースは平成32年1月～に実施予定です。

# 俳句王国がゆく

## <公開収録>

- 【日時】2019年4月20日(土)  
開場：13:00 開演：13:25 終演予定：15:30
- 【会場】LIC はびきの ホールM (羽曳野市軽里 1-1-1)
- 【主催】NHK 大阪放送局、羽曳野市
- 【出演】夏井いつき (俳人)、ビビる大木 (お笑いタレント)、壇蜜 (女優) 他
- 【申込】「郵便往復はがき (私製のをぞく)」に以下を記入し、お申し込みください。  
※3月28日(休)必着

【あて先】〒583-8585 羽曳野市役所 政策推進課  
「俳句王国がゆく」観覧係

62 〒583-8585 羽曳野市役所 政策推進課 「俳句王国がゆく」観覧係	※注意※ 何も書かない でください (抽選結果を 印刷します)	62 郵便番号 住所 氏名	①郵便番号 ②住所 ③氏名 ④電話番号
往信用(表)	返信用(裏)	返信用(表)	往信用(裏)



●応募多数の場合は抽選のうえ、当選の方には入場整理券(1枚で2人入場可)を、落選された方にはその旨をお伝えするご案内をお送りします。発送は4月上旬を予定しています。(1歳以上から入場整理券が必要です。) ●記入に不備があった場合は、無効となります。また、シール貼り、修正ペン等での訂正、消えるボールペンのご使用はご遠慮ください。●転売を目的としたお申し込みは固くお断りします。なお、転売目的であると判明した場合は、抽選対象外とします。

市役所 政策推進課  
☎072-947-3801 (平日月~金) / 9:00 ~ 17:30  
NHK大阪放送局  
☎06-6941-0431 (平日月~金) / 10:00 ~ 18:00

※ご応募の際にいただいた情報は、選出・抽選結果のご連絡のほか、NHKでは受信料のお願いに使用させていただくことがあります。

## 引越しをされるときは お早めにご連絡を!

### 水道局からのお願い

- 水道の使用を中止される時  
引越しにより水道の使用を中止される時は、料金の精算に伺いますので引越しの2~3日前までには必ずご連絡ください。ご連絡がない場合は、引き続いて料金がかかりますのでご注意ください。
- 新たに水道を使用される時  
水道を使用される2~3日前までには、必ず使用開始のご連絡をお願いします。



### \*お支払いは便利な口座振替を

水道局指定の金融機関もしくは郵便局で、預金通帳とお届けの印鑑を持参の上、直接手続きをしてください。

### 水道料金お客様センター ☎ 072-957-7770(直通)

●取扱時間: 平日9:00~17:30 (土日9:00~17:00)

※例、年末年始(12月29日~1月3日)は休業

水道局 ☎ 072-958-1111(代表) 水道料金お客様センター(内線5021~5024)

## 被害が発生しています!! ニセ水道局職員にご注意ください!

- 水道局職員を装って、皆さんの自宅を訪問し、
- 水道料金を請求する
  - 家庭用水道器具(浄水器など)の販売をする
  - 事前連絡の無い水質検査や宅内管の洗浄や点検をする
- などのトラブルが発生しています。  
不審に思われた時は、身分証明書の手紙を求め、ご確認いただくか、水道局へお問い合わせください。

水道局 ☎ 072-958-1111 内線:5040

## 4/2 世界自閉症啓発デー および 4/2~4/8 発達障がい啓発週間

毎年4月2日は、国連が定めた「世界自閉症啓発デー」です。

また、毎年4月2日から4月8日までを「発達障がい啓発週間」として、全国で発達障がいの啓発のため、さまざまなイベントが行われています。

発達障がいの人たちが社会の中で自立していくためには、発達障がいに対する私たち一人ひとりの理解が必要です。

「世界自閉症啓発デー」、「発達障がい啓発週間」を契機として、自閉症をはじめとする発達障がいへの理解を深めていただくようお願いします。

世界自閉症啓発デー・日本実行委員会  
(公式サイト)

<http://www.worldautismawarenessday.jp>

問合せ 府民お問合せセンター「ピピッとライン」  
☎ 06-6910-8001

平成 30 年度 優秀選手決まる！

羽曳野市体育協会は、大阪小学生陸上競技大会で、優秀な成績を修めた陸上連盟に所属するふたりの6年生を、平成30年度の優秀選手に選びました。

○鈴木里空さん（高鷲小：写真左）が走り幅跳びの部 優勝

○小谷龍之介さん（高鷲南小：写真右）がジャベリックボール投げの部 準優勝



第2回 羽曳野市小学生サッカー大会

1月19日(土)、中央スポーツ公園で今年で2回目となる小学生サッカー大会が行われました。12チームが参加し熱い戦いが繰り広げられました。結果は次のとおり。



☆大会結果  
 【優勝】奈良東和FC  
 【準優勝】蹴楽FC  
 【第3位】若宮レックスFC

平成 30 年 7 月豪雨被害から半年

広島県安芸郡坂町 吉田隆行町長が、昨年10月から続く羽曳野市の職員派遣に対し、感謝を伝えるため北川市長を訪ねました。豪雨から約半年が経ちましたが、坂町が一日でも早く復興することを願っています。



▲坂町の吉田町長（写真左）と市長会議室にて 1/29(水)

大阪子ども会表彰式

1月27日(日)、平成30年度の大阪府子ども会表彰式がホテルプリムローズ大阪で行われ、羽曳野市からは2団体が表彰を受けました。今後のより一層のご活躍を期待しています。

- ・大阪府優良子ども会表彰 大黒光陽台子ども会
- ・大阪府子ども会育成連合会表彰 高小エンジェルス子ども会



▲高小エンジェルス子ども会の児童ら

峰塚中学校 中学女子の部で4連覇達成！南大阪駅伝

2月3日(日)、第62回南大阪駅伝競走大会がPL教団内で開催され、6区間18.2kmで184チーム(7部門)が参加し健脚を競いました。今大会では、峰塚中学校陸上競技部が中学女子の部で優勝し、見事4連覇を達成。さらに中学男子の部でも、同陸上競技部が準優勝と好成績を残しました。



▼峰塚中学校陸上競技部の皆さん

こころ温まる作品ずらり 羽曳野市なかよし作品展

1月16日(水)～1月18日(金)まで、市役所本館にて羽曳野市立学校の支援学級児童・生徒の作品展が開催されました。



個人で取り組んだ絵や、大勢で完成させた大作などが並び、どの作品も子どもたちのがんばりが伝わってくるものばかりでした。



にしはら こうた <南恵我之荘>  
**西原 幸汰** ちゃん 父親の融さん  
 平成29年12月12日生まれ 撮影📷  
 我が家の宝物 幸汰くん♪  
 元気いっぱい大きくなってね♪♪♪



お姉ちゃんの結音ちゃんと一緒に… <河原城>  
 うつみ ありき <母親の安紀さん>  
**内海 桜咲** ちゃん 母親の安紀さん  
 平成28年9月10日生まれ 撮影📷  
 姉妹 仲良く 育ててね



あさの ゆな <恵我之荘>  
**麻野 由奈** ちゃん 母親の由樹子さん  
 平成29年10月20日生まれ 撮影📷  
 これからもいっぱい遊んで、いっぱい笑ってもっともっと大きくなろうね!!

こんにちはあかちゃん

「こんにちはあかちゃん」に掲載をご希望の方は、①住所 ②赤ちゃんの氏名(ふりがな) ③生年月日 ④コメント ⑤撮影者のお名前と続柄 ⑥電話番号を明記し、⑦画像を添付の上、kouhou@city.habikino.lg.jp までメールをお送りください。メール以外の申込については、お問い合わせください。<問合せ> 秘書課 広報担当 ☎072-958-1111 (内線3333・3340)

はびきの

# ホセと 軽トラ市

in 通法寺跡

2019 3/31 日 (小雨決行) 9:30 ~ 13:30

## ステージ

- 9:45~ 市民ウインドオーケストラ
- 11:00~ ダンスパフォーマンスしんける
- 11:30~ 誉田中学校吹奏楽部(演奏)
- 12:20~ 桂文華(漫談)
- 12:55~ HIRO DANCE COMPANY

## イベント会場

### ●軽トラブース

地域特産品(野菜や果物等)を販売します。飲食も出店します。



約20台

### ●源氏鍋のふるまい



約300名

### ●お茶席 (IBU茶道部)



先着100名

### ●似顔絵コーナー

羽曳野在住漫画家『山本幸雄さん』に似顔絵を描いてもらおう!!

はびきの軽トラ市 特別価格

1枚500円 限定15枚

## はびきのぶらりウォーク

日時 3月31日(日) 9:30「駒ヶ谷駅」集合

費用 200円/名(保険加入代等)

駒ヶ谷駅→大黒寺→壺井八幡宮→11:30 イベント会場

→飛鳥戸神社→観音塚古墳→上ノ太子駅 13:30 解散予定

問合せ・申込 羽曳野市観光協会事務局(羽曳野市観光課内)

TEL 072-958-1111 (内線 2760・2732)

FAX 072-950-2055 mail kankou@city.habikino.lg.jp

※申し込みは、電話・メール・ファクスのいずれかで!

同日開催  
先着50名

## 開催場所



## 軽トラ市めぐり スタンプラリー実施

### 第一弾

- 3月31日(日) 9:30~13:30 『桜と軽トラ市 in 通法寺』 通法寺跡
- 5月19日(日) 9:30~13:30 『軽トラ市 in 野・丹比』 野公民館
- 7月7日(日) 15:00~20:00 『七夕祭』 古市駅前東広場

### 第二弾

- 7月28日(日) 9:00~13:00 『収穫祭』 駒ヶ谷駅西側公園
- 8月25日(日) 16:00~20:00 『納涼祭』 高鷲駅北側ロータリー
- 9月22日(日) 9:30~13:30 『軽トラ市 in 恵我ノ荘駅前』 恵我ノ荘駅前広場

※開催日程は変更になる場合もあります。事前にお確かめのうえ、ご参加ください。

上記の軽トラ市がスタンプラリーの対象予定

スタンプを集めて  
もらっちゃおう!!



抽選でお楽しみ袋が当たる



【主催・問合せ】  
羽曳野市生活環境部観光課  
TEL:072-958-1111 (内線2760・2732)

チャンスは2回!!

抽選は第1弾・第2弾それぞれで実施

3会場を制覇された方 抽選で20名様に  
「軽トラ市オリジナルお楽しみ袋(L)」をプレゼント

2会場を制覇された方 抽選で20名様に  
「軽トラ市オリジナルお楽しみ袋(S)」をプレゼント

トータル80名様に  
当たる!!