

2019 (令和元) 年
NO.691

5 月号

広報「はびきの」



世界文化遺産を基盤に
百舌鳥・古市古墳群

羽曳野の学び
6月11日スタート

はびスポ★7 年目

Study-O★10 年目

新緑の墓山古墳

2019年5月1日発行

発行 羽曳野市 市長公室 秘書課
〒583-8585 羽曳野市誉田4-1-1
072-958-1111 (代表)
URL <https://www.city.habikino.lg.jp/>
mail mailbox@city.habikino.lg.jp

●音声版「声の広報」は市ウェブサイトからダウンロードできます。

●QRコードはデンソーウェブの登録商標です。

●今月の表紙

墓山古墳は、市役所西側に位置する大型の前方後円墳です。この季節、周囲の濠(ほり)には黄色のカキツバタが群生し、新緑の古墳をさらに華やかにしてくれます。

子どもたちの写真は、10年目を迎えた「study-O」と、7年目を迎えた「はびスポ」の様子です。

も く じ

- 2 平成31年度予算/職員募集
- 4 市民フェスティバル
- 5 LICウェルネスゾーン
- 6 市民体育館/軽トラ市/畑田家
- 7 大相撲羽曳野場所/ママさんバレー
- 8 市民健診/特定健診
- 9 人間ドック
- 10 陵南の森公民館クラブ
- 11 陵南の森老人福祉センタークラブ
- 12 国民年金/かかりつけ健康メール/東洋医療
- 13 憲法週間/study-O・はびスポ/手話言語条例
- 14 図書館だより/サラダボール
- 15 LICNEWS
- 16 すくすく子育て支援
- 18 健康ふぁみりー
- 20 街かどから/こんにちはあかちゃん
- 22 制度/お知らせ/募集など
- 31 5月の相談日程
- 32 市民のページ/風流韻事
- 33 社会福祉協議会/シルバー人材センター



羽曳野市

市章は“羽”の文字を抽象的に図案化し、シンプルに表現したもの。鳥のはばたきのような市の雄飛と発展性を示しています。

面積…26.45km²

人口…111,631人(前月比-165)

男… 53,130人

女… 58,501人

世帯… 50,071

(平成31年3月31日現在)

平成 31 年度 予算 【総額】 799 億 5,073 万円 【一般会計】 405 億 4,478 万円

3つの視点で「選ばれるまち」をめざして

新年度の予算については、観光・産業・交流の拠点づくりなど歴史的資産を活用した「魅力」の発信、恵我ノ荘駅周辺の歩道や駅前広場整備など市民の暮らしの「安心」につながるまちづくり、公立認定こども園整備や小学校普通教室へのエアコン設置など「未来」を担う子どもたちの教育・保育環境の充実などに重点をおいた予算編成としています。

主なハード事業

●歴史的建造物を活用した拠点と羽曳野版DMO設立…1億4,971万円

白鳥陵古墳と竹内街道に隣接している「浅野家住宅」の改修を行い、観光・産業・交流の拠点として再生します。多様な事業者と参画・連携を進め施設運営主体となる羽曳野版DMOを設立します。

●(仮称)西部こども未来館の整備と3歳児保育の実施…9,828万円

2カ所目の公立幼保連携型認定こども園「(仮称)西部こども未来館」の整備を進めます。また、平成30年度にスタートした公立幼稚園の3歳児保育を、今年度は「駒ヶ谷幼稚園」で開始します。

●市民プール整備事業…2億4,110万円

第1期整備の管理棟等の建設に続き、第2期整備として屋内温水プールの整備に向けた基本計画を策定します。

●道路整備事業…2億8,407万円

恵我ノ荘駅周辺の安全性確保と利便性向上のため、引き続き都市計画道路恵我之荘駅前南側線の歩道整備を大阪府と共同で進め、あわせて駅前南側広場の整備を推進します。

●市営住宅集約建替事業…1億8,039万円

市営向野住宅の集約建替に向け、計画用地となる東住宅2号棟、3号棟の解体に着手します。

●小中学校空調設備設置事業(平成30年度からの繰越事業を含む)…6億1,270万円

小学校6校のエアコン設置工事を施工します。平成31年度で全小中学校の普通教室へのエアコン設置が完了します。

主なソフト事業

●世界遺産登録に向けた取り組みなど…1億6,262万円

百舌鳥・古市古墳群の世界遺産登録に向け、観光ボランティアの活用など来訪者のための環境整備を行います。また、古市古墳群構成資産の保存と継承を図るため、墓山古墳の一部公有化や峯ヶ塚古墳の墳丘付属施設である造出しの発掘調査を行います。

●学校施設長寿命化計画策定事業…3,630万円

小中学校施設の老朽化対策として、施設管理の中長期的な方向性を示す学校施設長寿命化計画を策定します。費用の縮減及び予算の平準化を図りながら、施設の維持管理を推進します。

●健康づくり、介護予防拠点など事業展開…4,949万円

LICウェルネスゾーン等で高齢者や中年層を対象に、油圧式運動機器等を用いたプログラムを継続実施します。今年度はプログラムの見直しと充実を図り、身近で気軽に参加できる健康づくりの場を引き続き提供していきます。

●子ども子育て支援事業計画…352万円

健やかな育ちと子育てを総合的・計画的に支援するため、第2期子ども子育て支援事業計画「はびきのこども夢プラン」を策定します。

第1回定例会市議会で可決承認された、当初予算は下表のとおり

会計名	平成31年度	平成30年度	伸び率	【一般会計】
一般会計	405億4,478万円	401億7,773万円	0.9%	福祉、教育、道路・公園整備などの一般的な事業を実施するための予算で、羽曳野市の事業の大部分を占めています。
国民健康保険特別会計	130億6,482万円	125億7,848万円	3.9%	
と畜場特別会計	5,994万円	6,023万円	-0.5%	
財産区特別会計	16億2,628万円	16億4,880万円	-1.4%	
介護保険特別会計	113億2,941万円	106億2,249万円	6.7%	
土地取得特別会計	8億6,235万円	7億1,045万円	21.4%	
特別会計				【特別会計】
後期高齢者医療特別会計	17億6,149万円	16億9,146万円	4.1%	一般会計とは区別し、特定の事業ごとに経理する予算で、羽曳野市には6つの特別会計があります。
水道事業会計	37億4,395万円	41億3,732万円	-9.5%	
下水道事業会計	69億5,772万円	70億3,651万円	-1.1%	
総額	799億5,073万円	786億6,347万円	1.6%	

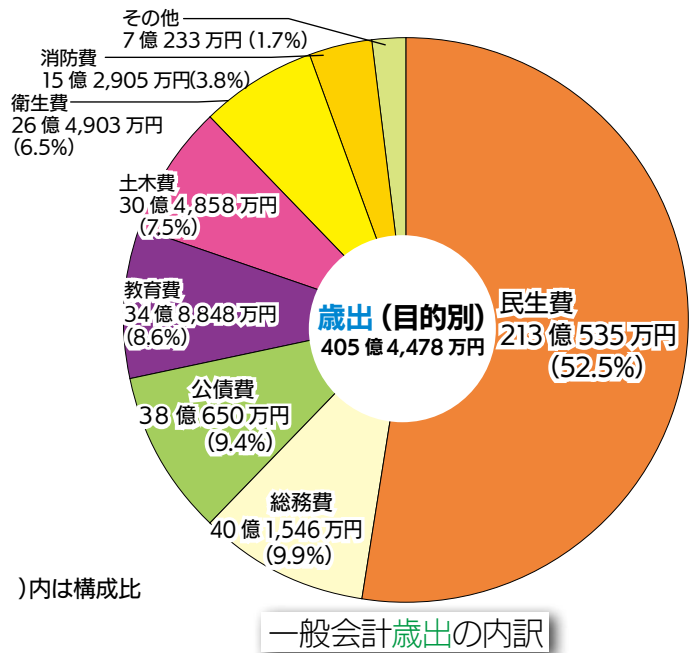
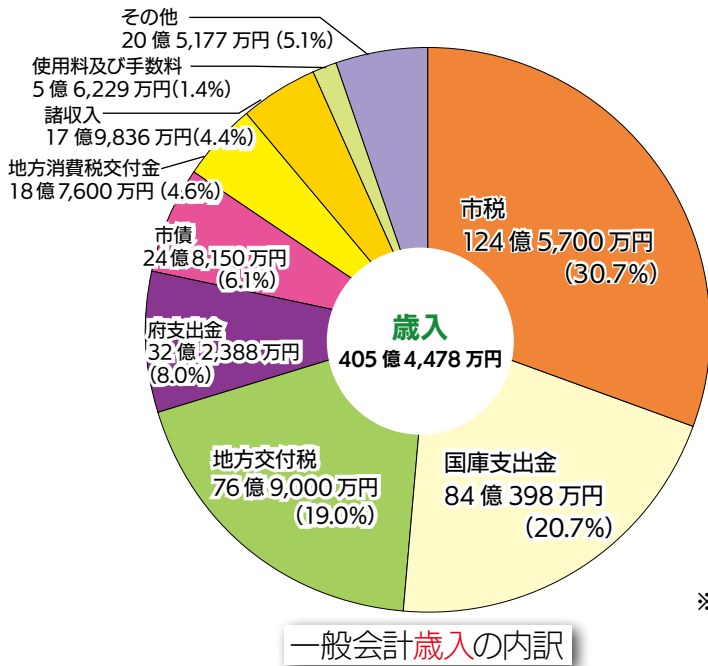

※ ()内は構成比

[問合せ] 財政課 ☎ 072-958-1111 内線 3562

※ 予算書はウェブサイト等で閲覧できます

※ 平成31年度予算については、今後予算全体における元号表記について「令和元年度予算」として統一する予定です。

羽曳野市職員募集

下表のとおり職員を募集します。詳しくは、5月13日(月)から市ウェブサイトに掲載する「職員採用試験実施案内」をご覧ください。ウェブサイトの閲覧ができない方は、市役所および支所で案内を配布しますのでご利用ください。案内を郵便で請求する場合は、下記案内請求先あての封筒(大きさは問いません。)に「職員採用試験実施案内請求」と朱書きし、必ず返信用封筒(あて先に請求者の郵便番号、住所、氏名を明記し140円切手を貼った封筒(角形2号封筒〔33cm×24cm程度〕))を同封して郵送してください。

～つくろう。歴史のその先を。～

●案内請求先 〒583-8585 羽曳野市誉田 4-1-1
羽曳野市役所 市長公室人事課

職種	区分	採用予定人数	年齢要件	受験資格等
技術職(土木)	上級	1人程度	昭和59年4月2日以降に生まれた人	以下の要件のいずれかを満たす人 ①1級土木施工管理技士資格または2級土木施工管理技士資格を有しているか、令和2年3月31日までに取得見込みの人で、大学卒業程度の学力を有する人 ②技術士(※)または技術士補(※)の資格を有しているか、令和2年3月31日までに取得見込みの人で、大学卒業程度の学力を有する人 ※建設部門または上下水道部門に限る。
技術職(建築)	上級	1人程度	昭和59年4月2日以降に生まれた人	以下の要件のいずれかを満たす人 ①1級建築士免許または2級建築士免許を有しているか、令和2年3月31日までに取得見込みの人で、大学卒業程度の学力を有する人 ②学校教育法による大学(短期大学を除く。)において建築を専攻する学部・学科を卒業しているか、令和2年3月31日までに卒業見込みの人
幼稚園教諭・保育士		5人程度	平成元年4月2日以降に生まれた人	保育士(国家戦略特別区域限定保育士を含む。)資格と幼稚園教諭免許の両方を有しているか、令和2年3月31日までに両方の資格を取得見込みの人

【案内配布場所】市役所3階人事課および支所

【案内配布期間】5月13日(月)～6月7日(金) 9:00～17:30

【郵送受付期間】5月13日(月)～6月5日(水)(同日消印有効)

【持参受付期間】5月13日(月)～6月7日(金) 9:30～17:30

【試験日】6月23日(日)(1次試験)

◆試験の内容については一切お答えできません。

◆2次試験の日程は、1次試験合格者にお知らせします。

◆土・日・祝日の案内配布および持参受付は行っていません。

[問合せ] 人事課 ☎ 072-958-1111 内線 3421

5/5
こどもの日

第44回 はびきの市民フェスティバル

白鳥伝説

はびきの祭

in 峰塚公園

9:00 ~ 16:00 雨天決行 <主催>はびきの市民フェスティバル実行委員会 <共催>羽曳野市 <後援>羽曳野市教育委員会

●プログラム ※プログラムの内容および時間を変更する場合があります。

時間	峰塚公園						LICはびきの			
	メインステージ	本部前	管理棟	こどもランド	古墳横	特設リング	交流広場	アトリウム		
9:00	オープニングセレモニー						8:30 フリーマーケット/献血			
9:30	桶太鼓演奏 (羽曳野太鼓「翔」)			9:30 チケット販売開始						
9:55	環境ステージ (環境運営委員会)			10:00 開始	10:00 百舌鳥・古市古墳群PRゾーン	10:00 ジャパンプロレス2000				
10:10	太鼓演奏 (和太鼓「昂」)	10:00 商品引換券配付							10:00 わんぱく相撲/平和展/人権展	
10:20	少年少女合唱 (羽曳野少年少女合唱団)									
10:50	プリキュアショー	11:00 商品配布	11:00 紙芝居	こども屋台						
11:20	新極真カラテ演武 (新極真会南大阪支部内藤道場)									
11:40	ダンス!ダンス!DANCE!! (羽曳野市民等公募)									
12:40	舞踊連合会と市民の皆さんの踊り	12:00 抽選券配布	13:00 紙芝居							
13:25	吹奏楽演奏 (羽曳野市民ウインドオーケストラ)									
13:50	コーダイガーショー ((一社)羽曳野青年会議所)		14:00 紙芝居							
14:35	プリキュアショー									
15:05	実行委員長挨拶				15:00	15:00	15:00			
15:10	大抽選会									
16:00	終了			終了 16:00			15:30			

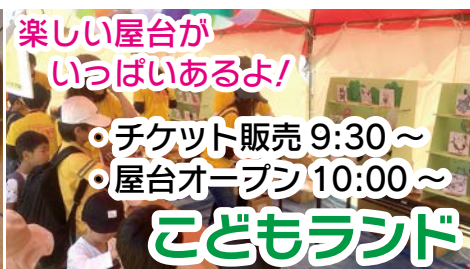

大抽選会

任天堂スイッチやダイソンの製品など豪華景品が当たる!!

- 抽選券配布 12:00～ (本部テント前にて)
- 大抽選会 15:10～ (メインステージにて)

紙芝居



シャトルバスの運行 (5月5日)	会場着 (運行時間)	<ul style="list-style-type: none"> 市役所発 → 古市駅西側駐車場 (経由) → 峰塚公園着 はびきのコロセアム発 → 峰塚公園着 陵南の森総合センター発 → 峰塚公園着
	会場発 (運行時間)	<ul style="list-style-type: none"> 峰塚公園発 → 市役所 (経由) → 古市駅西側駐車場着 峰塚公園発 → はびきのコロセアム着 峰塚公園発 → 陵南の森総合センター着
	会場着 (運行時間)	8:30 ~ 14:30
	会場発 (運行時間)	10:30 ~ 17:30

※定員を超えての乗車はできません。あらかじめご了承ください。
 <お願い>会場周辺には駐車場がありません。市役所・陵南の森・はびきのコロセアムに駐車場を設けていますので、お車の方はそちらでシャトルバスに乗り換えて会場にお越しください。(コロセアム駐車場は2時間を超えると有料)

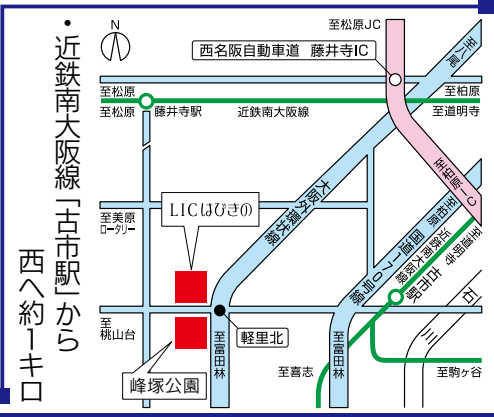

はびきの市民フェスティバル実行委員会 <事務局> 市民協働ふれあい課 (市役所本館 1階⑤窓口)
 メール shiminkyoudou@city.habikino.lg.jp ☎ 072-947-3609 (直通) FAX 072-958-0397

※5月4日ははびきの市民フェスティバル開催準備のため、公園内への立ち入りはご遠慮ください。

はじめての方も、経験のある方も運動のきっかけづくりと継続へ

2019年7月期 (7月~9月)

LICウェルネスゾーン

受講生募集

3カ月で1クール。3カ月ごとに募集。

健康づくり・介護予防のため、ミズノが独自に開発した"ララサーキット"に加え新しいプログラムが登場!

対象 40歳以上の羽曳野市民の方。

※ただし、医師から運動制限を受けている方、ご自身で来所できない方および4月期(4月~6月)を受講している方はご利用いただけません。

- ①番から⑧番 → 65歳以上(令和元年 7.1現在)の方
- ⑨番から⑬番 → 40歳以上(令和元年 7.1現在)の方

申込期間 5月1日(水)~5月20日(月)
※5月20日(月)消印有効

費用 無料

申込方法 往復はがきで申し込み

- ・おひとり様一口のみ。多数の場合は抽選
- ・消せるボールペンは使用不可
- ・受講の決定は6月初旬にお知らせ

○受講をキャンセルする場合は、5月末までにご連絡ください



LICウェルネスゾーン QRコード

利用方法が変わります

- ・2019年度より、LICウェルネスゾーンのプログラム受講は年度単位で1回限りとなります。
- ・3月末までの受講履歴を一度リセットし、全ての方を新規受講者とします。
- ・プログラム受講修了後は、続けてはびきのウェルネス東部教室フォローアップに参加できます。

往信用(表)

返信用(裏)

返信用(表)

往信用(裏)

<p>62 583-0854</p> <p>大 阪 府 羽 曳 野 市 軽 里 一 丁 一 丁目 L I C は び きの 内 L I C ウ ェ ル ネ ス ゾ ー ン</p> <p>※旧往復はがきの使用は10円切手の貼付をお忘れなく。</p>	<p>注意</p> <p>返信はがきの裏面は 何も記入しないでください。</p>	<p>62 郵便番号</p> <p>氏名 住所 (申込みの方)</p> <p>※旧往復はがきの使用は10円切手の貼付をお忘れなく。</p>	<p>①住所 ②氏名 ③フリガナ ④性別 ⑤生年月日 ⑥令和元年7.1現在の年齢 ⑦電話番号 ⑧プログラム番号(第1、第2希望)</p>
---	---	---	--

■プログラム・スケジュール表 (①番から⑧番プログラムは65歳以上の方対象、⑨番から⑬番のプログラムは40歳以上の方対象)

月	火	水	木	金
①ララサーキット 9:15~10:45 (週1回コース)定員15名	はびきのウェルネス東部教室 フォローアップ 9:15~12:30 (フリーサーキット形式)	③ララサーキット 9:15~10:45 (週1回コース)定員15名	はびきのウェルネス東部教室 フォローアップ 9:15~12:30 (フリーサーキット形式)	⑤ララサーキット 9:15~10:45 (週1回コース)定員15名
⑥ララフィット(膝強化コース) 11:00~12:00 (週1回コース)定員15名		⑦ララサーキットライト 11:00~12:00 (週1回コース)定員15名		⑧頭と体の若返り体操 11:00~12:00 (週1回コース)定員15名
⑨-1メタボサーキット 12:30~14:00 (週2回コース)定員15名	②ララサーキット 13:00~14:30 (週1回コース)定員15名	⑨-2メタボサーキット 12:30~14:00 (週2回コース)定員15名	④ララサーキット 13:00~14:30 (週1回コース)定員15名	はびきのウェルネス東部教室 フォローアップ 12:30~17:00 (フリーサーキット形式)
はびきのウェルネス東部教室 フォローアップ 14:15~17:00 (フリーサーキット形式)	⑩Let's筋カトレニング 14:45~15:45 (週1回コース)定員20名	はびきのウェルネス東部教室 フォローアップ 14:15~17:00 (フリーサーキット形式)		
	⑪コツ骨体操 16:00~16:50 (週1回コース)定員15名		⑬ノビ伸体操 16:00~16:50 (週1回コース)定員15名	

■プログラム紹介

<p>①~⑤ララサーキット (週1回コース)</p> <p>マシンとグッズを使い、歩行・バランス能力や関節にアプローチする介護予防プログラム。 健康づくり・介護予防のためにミズノが独自に開発した"ララサーキット"</p> 	<p>⑥ララフィット <膝強化コース></p> <p>膝を強くしたい方におすすめのトレーニング。</p> 	<p>⑦ララサーキットライト</p> <p>左右の上肢・下肢を複合的に動かして、脳力アップを目指します。</p> 	<p>⑧頭と体の若返り体操</p> <p>頭で考えながら体を動かす。脳と身体を両方に、同時に刺激を与える体操です。</p> 	
<p>⑨メタボサーキット (週2回コース)</p> <p>有酸素運動と筋力トレーニングの組み合わせ。※市の特定保健指導を受けている方優先</p> 	<p>⑩Let's筋カトレニング</p> <p>自身の体重を利用して、体幹や脚力などを強化する筋カトレニングです。</p> 	<p>⑪コツ骨体操</p> <p>チューブを使って、骨格筋を鍛え、筋力アップを目指します。</p> 	<p>⑫骨盤体操<骨盤底筋></p> <p>老化と共に低下しやすい骨盤底筋にアプローチします。</p> 	<p>⑬ノビ伸体操</p> <p>骨格体操とヨガのポーズを組み合わせたことで、関節の動きをスムーズにします。</p> 

<問合せ> ● LICウェルネスゾーン ☎072-958-0711 ● 地域包括支援課 ☎072-947-3825 (直通)

はびきの軽トラ市 in 野公民館駐車場 5月19日(日)

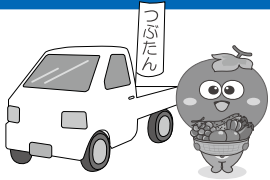

「売切れ御免!!」

羽曳野の特産品をはじめ様々な生産者自慢の品々が集合!
みなさまのご来場をお待ちしております!!

～ステージイベント～
「女と男」登場!
(よしもとクリエイティブ・エージェンシー)

[時間] 9:30～13:30
[会場] 野公民館駐車場
※無料駐車スペース
約60台あり
地元の方々による
『ふるまい豚汁』(先着300人)、
地元ブースの出店も!

～ステージイベント～

- ◆女と男 (よしもとクリエイティブ・エージェンシー所属)
 - ◆羽曳野太鼓「翔」 ◆K DANCE
 - ◆河原城中学校吹奏楽部 ◆市民ウィンドオーケストラ
 - ◆HIRO DANCE COMPANY
- ※雨天などによる中止のお問い合わせは7:00以降に市役所まで



[問合せ] 観光課 ☎ 072-958-1111 内線 2732・2760

羽曳野市指定文化財

畑田家住宅

一般公開! 5月19日(日)

＜同時開催＞第22回 畑田塾「歴史あるヴァイオリンとピアノの音色」

【主催：畑田家住宅活用保存会 後援：羽曳野市・羽曳野市教育委員会】

◆◆ 一般公開 ◆◆

畑田家住宅は羽曳野市郡戸にある旧家で、平成29年3月に市の指定文化財に指定されました。この貴重な文化財を公開しますので、ご参加ください。

[時間] 10:30～12:00
[申込] 往復はがきに「一般公開」、住所・氏名・年齢・連絡先・参加人数を明記し、〒583-8585 羽曳野市教育委員会文化財保護課まで。
☎ 072-958-1111 内線 4480
[費用] 無料

～歴史あるヴァイオリンとピアノの音色～

■木野 雅之 (ヴァイオリニスト) ■吉山 輝 (ピアニスト)
日本フィルハーモニー交響楽団ソロコンサートマスター

＜プログラム＞

- ベートーヴェン ヴァイオリンソナタ第7番 アレクサンダー
- ヒナステラ パンペアーナ第1番
- ハチャトリアン 仮面舞踏会のワルツ 他

[時間] 13:30～16:30 **[定員]** 先着40人
[申込] 往復はがきに「第22回畑田塾」、住所・氏名・年齢・参加人数を明記し、〒583-8585 羽曳野市教育委員会文化財保護課まで
※一般公開も希望の方は同じはがきに明記ください。
[費用] 1,000円 ※畑田家住宅活用保存会の会員は500円。
※小・中・高校生は無料。
[問合せ] 畑田家住宅活用保存会 当主：畑田 ☎ 072-762-7495

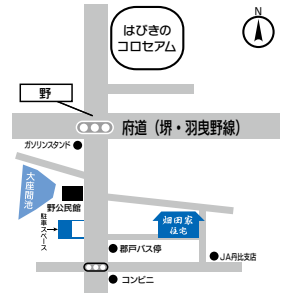

[所在地] 郡戸 470
☎ 072-955-4101

- ・ 恵我ノ荘駅から南へ徒歩30分
- ・ 河内松原駅から近鉄バス平尾行き、郡戸バス停下車徒歩3分
- ・ 近鉄大阪線河内松原駅または藤井寺駅からタクシー15分

第50回羽曳野市民体育祭 in 中央スポーツ公園

6月9日(日) 9:00～15:00

▼プログラム (天候等で変更する場合があります)

午前の部 (9:00 開始)		午後の部 (13:00 開始予定)	
1	入場行進・開会式 全員	8	大玉送り 全小学生
2	準備体操 全員	9	新・おやつをあげよう 幼児(保護者)
3	なかよく玉入れ 幼児(保護者) 高齢者(60歳以上) 来賓者	10	ボールころがし 高齢者(60歳以上) 市こ連 スポーツ少年団・体育協会(子ども)
4	50m走 小学4～6年生 小学1～3年生 中学生以上一般	11	リレー 小学4～6年生(★)当日事前申込 中学生以上一般
5	どれにしようかな 幼児(保護者)	12	綱引き 全小学生 中学生以上一般
6	サンドイッチ競争 小学1～6年生	13	大抽選会 全員
7	2人でGET 中学生以上一般	14	閉会式 全員

楽しいプログラムが盛りだくさん!

- 入場無料
- プログラム対象者は当日自由参加
- 飲食ブース出店 (はびきの軽トラ市、ボランティア連絡協議会)
- 悪天候等による中止の決定は、当日午前8:00に決定
- 駐車場は、青少年児童センターグラウンドをご利用ください
- 駐輪場、中央スポーツ公園北側駐車場をご利用ください
- ごみは所定の場所に捨てるか、各自お持ち帰りください

★リレー (小学4～6年生) は、11:00までに本部にて走順(1チーム4人)を決めて代表者(保護者)がお申し込みください。
※市こ連・スポーツ少年団・体育協会(子ども)リレーの参加者は、申込できません。なお、当日参加チームが3チーム未満だった場合、中止とします。
※各競技で想定している参加予定人数を超えると、賞品がない場合もあります。

■問合せ■ スポーツ振興課 ☎ 072-958-1111 内線 4411 <主催：第50回市民体育祭実行委員会>

大相撲羽曳野場所

令和元年 夏巡業

大相撲

羽曳野場所

7月29日 月

開場/午前8時 打ち出し/午後3時
(15分)

※全力土は本場所休場等、諸般の事情により巡業に帯同できない場合がございます。あらかじめご了承ください。

【問合せ】スポーツ振興課 ☎ 072-958-1111 (内線 4411)

料金表 (消費税込)	チケット
タマリS席……………14,000円(1名分)★	1階
タマリA席……………13,000円(1名分)★	ベアマス席……………22,000円(2名分)☆
一人マス席……………11,000円(1名分)☆	イスS席……………9,000円(1名分)
車椅子席……………18,000円(2名分うち付添1名)※	イスA席(2階)……………6,500円(1名分)
イスA席(2階)……………6,500円(1名分)	イスB席(2階)……………3,000円(1名分)
イスB席(2階)……………3,000円(1名分)	

★タマリ席 記念座布団付き (開催地名記載有り)
☆マス席 座布団付き (開催地名記載無し)
※車椅子席 敷地内駐車場付き

お土産・お弁当

- ◆横綱セット……………5,500円 特製幕の内・お茶・相撲土産3種・パンフレット
- ◆大関セット……………3,500円 特製幕の内・お茶・相撲土産2種・パンフレット
- ◆お弁当セット……………2,000円 特製幕の内・お茶・パンフレット

※お土産・お弁当セットは予約販売のみとなります。当日会場でのセット販売はありません。

《会場先行販売》
5/9(木)～5/11(土) 10:00～18:00
羽曳野市立総合スポーツセンター はびきのコロセラムにて
※販売予定枚数に達し次第、取扱いは終了

《一般発売》
5/12(日) 10:00より

- チケットぴあ ●ローソンチケット ●イープラス
- チケット大相撲 ●大相撲巡業受付

※一人マス席・車椅子席をご利用の方は、5/13(月)以降、大相撲巡業受付 ☎0570-05-3366 (10:00～18:00)までお申込みください。

お問合せ

チケット	大相撲巡業チケット事務局	☎0570-00-5540 (平日 10:00～18:00)
巡業	大相撲地方巡業事務局	☎0570-077-100 (平日 10:00～17:00)

主催：大相撲羽曳野場所実行委員会、びあ(株)
後援：羽曳野市、羽曳野市教育委員会、羽曳野市商工会

宝くじスポーツフェア

5月12日(日)

ママさんバレーボール in 羽曳野

オリンピックや世界大会出場者、全日本チーム経験者によるバレーボール教室、地元ママさんバレーボールチームとのフレンドリーマッチを開催します!是非、会場へお越しください!

ドリームチーム選手 (予定・敬称略)

江上 由美、広瀬 美代子、川合 俊一、大谷 佐知子、高橋 有紀子、坂本 清美、佐伯 美香、多治見 麻子、佐々木 みき、宝来 麻紀子、佐野 優子、藤田 夏未



江上 由美



川合 俊一

◆スケジュール◆

- 9:30 バレーボール教室 ※見学可
- 12:20 オープニング・アウト
(HIRO DANCE COMPANY)
- 12:30 開会式・アトラクション
- 13:15 フレンドリーマッチ(ドリームチーム×市選抜チーム)
- 14:40 ドリーム抽選会 ※12:30までの入場者対象

【日時】5月12日(日)

【場所】羽曳野市立総合スポーツセンター
(はびきのコロセラム)

【受付】随時受付中。(無くなり次第終了)

【問合せ】スポーツ振興課 ☎ 072-958-1111 (内線 4411)

※入場整理券は、羽曳野市役所別館3階スポーツ振興課、はびきのコロセラム、市民体育館で配布しています。(整理券がない場合も入場可能ですが、お持ちの方が優先となりますので、当日の状況により入場できない場合があります。)

羽曳野市民健診

40歳以上の
羽曳野市民が対象

5月10日(金)
スタート!

●問合せ● 羽曳野市 ☎ 072-958-1111(代表) 健康増進課(内線5151)・保険年金課(内線1761)

「羽曳野市民健診」…特定健康診査に追加して血液検査項目などを充実させた健診

「特定健康診査(特定健診)」…メタボリックシンドローム(内臓脂肪型肥満)に着目した内容の健診

●検査項目(特定健診と市民健診は同時に受診できます。市民健診のみの受診はできません。)

	特定健診(健康診査)	羽曳野市民健診 ※単独での受診は不可	主に分かること	
診察	問診・医師による診察(視触診)	—	—	
計測	身体計測、腹囲測定、血圧測定	—	高血圧や低血圧の状態、肥満や痩せの状態、内臓脂肪の蓄積状態など	
血液検査	脂質	中性脂肪、HDL コレステロール、LDL コレステロール	血液中の脂質の状態、動脈硬化の危険性など	
	肝機能	AST(GOT)、ALT(GPT)、γ-GT	ALP	肝臓の働きなど
	血糖	空腹時血糖・HbA1c	—	糖尿病の危険性など
	腎機能	血清クレアチニン、e-GFR、尿酸	(血清クレアチニン、e-GFR、尿酸)★	腎臓の働きなど
	貧血	—	ヘマトクリット、色素量、赤血球、白血球、血小板、血清鉄	貧血の危険性、血液疾患の危険性など
その他の検査	—	CRP 定量、血清アルブミン、血清アミラーゼ	感染症などの炎症など、栄養状態、臓器などの状態	
尿検査	糖・蛋白の有無	潜血の有無	腎臓・膀胱の状態、糖尿病の危険性など	
心電図検査	—	心疾患の有無	心臓の働きなど	

★社会保険等で実施されない場合、市民健診で受診可能

◆◆ 受診方法 ◆◆

ご加入の健康保険が実施する特定健診または健康診査とセットで受診することができます。被保険者証(健康保険証)、特定健診などの受診券を医療機関(下表)にご持参ください。

※国民健康保険・社会保険・後期高齢者医療保険などの健康保険でも受診することができます。なお、社会保険の方は、特定健診受診指定医療機関が下表に該当するかご確認ください。

*市民健診のみの受診はできません。

40歳～74歳で羽曳野市国民健康保険のご加入の方へ

特定健康診査受診券(びわ色)を順次郵送しています。

[自己負担金]なし [受診開始日]5月10日(金)

※受診の際は、保険証と受診券の両方を必ずご持参ください。

☎保険年金課 総務保健事業担当 ☎072-958-1111 内線1761

◆◆ 費用 ◆◆

市民健診は無料です。特定健診の自己負担額はご加入の健康保険によって異なります。

・羽曳野市国民健康保険特定健康診査 → 自己負担なし

・後期高齢者医療広域連合健康診査 → 自己負担なし

※上記以外にご加入の健康保険によって自己負担額が異なります。お手元の「特定健診受診券」をご確認ください。

◆◆ 健診後 ◆◆

健診の結果、医師が「健康相談等が必要」と判断された方へ、生活習慣改善のための健康相談(食生活、運動習慣、禁煙等)を健康増進課よりご案内しています。くわしくは、健康ふぁみりー(P18)をご覧ください。



特定健診・羽曳野市民健診実施医療機関

<羽曳野市の医療機関> 市外局番 072

医療機関名	電話番号	医療機関名	電話番号
上嶋クリニック	958-7733	たてやまクリニック	955-3005
江口クリニック	950-5580	調子医院	952-3150
江藤クリニック	956-8881	土屋医院	957-1001
おとのクリニック	931-2001	天仁病院	939-8561
加藤医院	953-5901	なわクリニック	958-2014
亀山医院	957-5330	壇生診療所	953-0885
かわばた医院	950-3700	ひきまクリニック	950-4880
貴志クリニック	958-9062	福岡医院	956-3027
きのうクリニック	958-3388	藤野整形外科	955-0188
北川内科クリニック	938-6528	ふじもと医院	931-5611
倉岡医院	954-3294	藤本病院	958-5566
コープ診療所	938-6226	ぶどうの家診療所	950-0155
坂本医院	956-0207	ますだ整形外科クリニック	957-6815
坂本クリニック	958-7270	松谷整形外科クリニック	950-2377
しまだ耳鼻咽喉科	954-3301	森クリニック	930-2755
しもと医院	955-1661	ヤスダクリニック	931-7777
城山病院	958-1000	山田クリニック	953-0121
高村病院	939-0099	山本内科クリニック	958-1567

<藤井寺市の医療機関> 市外局番 072

医療機関名	電話番号	医療機関名	電話番号
青山病院	953-1211	竹口クリニック	930-5600
池田医院	955-0720	辰巳医院	939-8081
市立藤井寺市民病院	939-7031	ときよしクリニック	952-8607
うえた内科医院	936-0088	鳥居医院	955-0268
内本外科内科診療所	955-2111	永井医院(※)	955-4993
おおかわ整形外科クリニック(※)	945-2345	長崎医院	955-7070
数尾診療所	955-4768	中本内科クリニック	952-5181
可児医院	955-1847	ナワタクリニック	953-0666
きしだ内科	955-8220	なんぼう腎・泌尿器科クリニック	936-3311
北村外科内科クリニック	938-1700	西村クリニック	952-8460
久保医院	955-1220	はまぐち内科クリニック	931-2727
黒川クリニック	931-0800	平松産婦人科クリニック	955-8881
くろだ内科クリニック	936-8810	藤田内科医院	954-7707
佐井胃腸科肛門科	937-2029	船内クリニック	955-0678
しかたクリニック	937-2759	松田医院	939-4307
白江医院	955-0545	松田クリニック	931-5551
白川医院	955-0703	みつおか医院(旧 清水医院)	955-1206
そごうクリニック	931-0005	元村医院	955-0240
園部医院	937-2600	森川医院	939-5888
		やまどり医院	954-8168

<注意>(※)羽曳野市民健診未実施(特定健診のみ受診可能)

人間ドックのご案内

＜問合せ＞
 保険年金課 総務保健事業担当
 ☎ 072-958-1111 内線 1761

生活習慣病の予防・早期発見・治療のため、

満 30 歳以上の国民健康保険被保険者の方に、年度内 1 回人間ドックの助成を行っています。

【対象者】 次の①～③の条件をすべて満たしている方

- ①羽曳野市国民健康保険被保険者証の交付を受けて 6 カ月以上経過しており、受診当日も資格を有する方。
- ②受診時、満 30 歳以上 75 歳未満で内臓疾患の治療を受けていない方。
 (注)内臓疾患で定期的に通院している方は、主治医にご相談ください。
- ③国民健康保険料の滞納がない方。

【受診種目】

- 基本検査
 人間ドック(身体測定・診察・肺活量・尿検査・便検査・血液検査・心電図・腹部超音波検査・レントゲン検査・聴力検査・眼科検査など)
- オプション検査 ※オプション検査のみの実施はできません。
 - ・脳ドック(MRI、MRA)
 - ・レディースドック(乳がん、子宮がん)

【申請方法】

- 保険年金課(市役所 1 階③番窓口)へ直接申し込み。
 (申込時、市から実施医療機関に連絡し、日程の調整を行います。)
 ※電話での申し込みや支所での受付は行っていません。
- <申込時に必要なもの>
- ・被保険者証 ・印鑑
 - ・特定健診受診券(40 歳以上の方)

◆◆ 対象となる 40 歳以上の方へ ◆◆

- ・同一年度内に受診できるのは、特定健診か人間ドックのどちらか一方です。
- ・人間ドックは特定健診の検査項目を含むため、すでに特定健診を受診された方は人間ドックを受けられません。

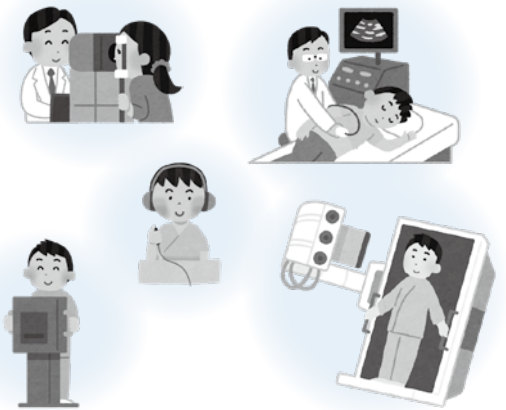

●実施医療機関一覧

実施医療機関名		検査曜日	人間ドック		脳ドック 自己負担金	レディースコース		
			自己負担金			超音波	乳がん	子宮がん
			満 30 歳以上 40 歳未満	40 歳以上 75 歳未満				
羽曳野市	城山病院	火・木	17,172 円	13,676 円	7,128 円	超音波 1,296 円	マンモグラフィ 1,944 円	—
	藤本病院	火・木・金	12,312 円	8,816 円	—	—	—	—
	天仁病院	月～金	12,312 円	8,816 円	—	—	—	—
富田林市	PL 病院	月～土	13,932 円	11,485 円	9,720 円	超音波 972 円	マンモグラフィ 972 円	972 円
	富田林病院	月～土	12,150 円	9,703 円	7,938 円	超音波 810 円	マンモグラフィ 1,620 円	810 円
松原市	松原徳洲会病院	月～土	11,664 円	9,217 円	6,480 円	超音波 1,134 円	マンモグラフィ 1,944 円	1,296 円
	阪南中央病院	月～金	12,651 円	10,205 円	9,257 円	超音波 1,141 円	マンモグラフィ 1,141 円または 1,635 円	987 円
	オノクリニック	火～土	12,960 円	10,513 円	6,480 円	超音波 なし	マンモグラフィ 1,620 円	1,620 円
柏原市	市立柏原病院	月～金	10,756 円	8,310 円	5,864 円	超音波 1,296 円	マンモグラフィ 1,296 円	1,020 円
堺市	バルクリニック	月～土	12,960 円	10,513 円	9,720 円	超音波 1,296 円	マンモグラフィ 1,620 円	972 円
	鳳総合健診センター	月～土	12,960 円	10,513 円	8,100 円	超音波 1,296 円	マンモグラフィ 972 円	972 円
吹田市	みどり健康管理センター	月～金	13,932 円	11,485 円	7,452 円	超音波 1,458 円	マンモグラフィ 1,458 円	648 円
大阪市	多根クリニック	月～土	12,312 円	9,865 円	9,720 円	超音波 1,620 円	マンモグラフィ 1,620 円	972 円
	聖授会 総合健診センター	月～金	12,312 円	9,865 円	—	超音波 1,620 円	マンモグラフィ 1,620 円	1,620 円
	聖授会 OCAT 予防医療センター	月～金	12,312 円	9,865 円	8,748 円	超音波 1,620 円	マンモグラフィ 1,620 円	1,620 円
	大野クリニック	月～土	12,312 円	9,865 円	9,720 円	超音波 972 円	マンモグラフィ 1,620 円	1,296 円
	大阪市立大学医学部附属病院 MedCity21	月～土	11,340 円	8,893 円	6,480 円	超音波 1,296 円	マンモグラフィ 1,944 円	1,296 円
八尾市	医真会 八尾総合病院	月～土	12,237 円	9,791 円	5,864 円	超音波 1,134 円	マンモグラフィ 1,620 円	—

【注意】 ◎実施機関によっては、人間ドックを受診した後日に脳ドックの検査や結果説明となり、受診が 1 日で終わらない場合があります。

陵南の森老人福祉センター登録クラブ一覧表

<令和元年>～学び、語ろう、楽しいクラブに参加しませんか～

【対象者】 羽曳野市在住で 60 歳以上の方（使用証の交付を事務所で受けてください。）

※入会希望の問合せは、各クラブの代表者までお問い合わせください。

No.	クラブ名	活動内容	活動日時など		代表者	☎(市外局番 072)
1	詩吟クラブ	詩吟	第 2・4 ㊟ 10:00～12:00 [入会金] 1,000 円 [会費] 1 カ月 1,500 円		藤岡 雛子	953-1768
					久保 楷幸	954-3315
2	みのりの会	民謡・民舞	第 1・2・3・4 ㊟ 9:30～12:00 [会費] 1 カ月 1,000 円		田中 敏夫	080-2460-2649
					中島 輝久	090-9992-3959
3	陵南の森ダンスクラブ	社交ダンス	第 1・2・3・4 ㊟ 13:00～17:00 [会費] 必要経費のみ		柴原 満利枝	954-1850
					中田 豊	090-5094-5315
4	ふれあい新健康 体操クラブ	健康体操	第 1・2・3・4 ㊟ 9:00～12:00 [会費] 6 カ月 2,000 円		芝池 妙子	090-5652-6992
					長谷川 隆子	080-6106-7380
5	ヘルシー体操教室		第 1・2・3・4 ㊟ 14:00～15:00 [入会金] 1,000 円 [会費] 1 カ月 2,000 円		辻本 節美	956-1429
					矢戸 平子	953-3977
6	陵南の森 カラオケクラブ	カラオケ	9:00～15:00 [会費] 年 4,000 円	(A班) 毎週㊟・㊟	角谷 豊一	952-1712
				(B班) 毎週㊟・㊟		
				(C班) 毎週㊟・㊟	中西 孝之	911-2262
7	紙絵サークル	ちぎり絵	第 2 週㊟ 13:00～16:00、㊟ 9:30～12:00 [会費] 1 カ月 500 円		内村 恵子	939-3026
					大空 満江	939-5927
8	陵南の森写真クラブ	写真	第 1 ㊟ (月 1 回撮影会) 13:00～15:00 [会費] 必要経費のみ		向山 三生	953-6309
					豊田 豊	958-6535
9	絵画クラブ(二水会)	水彩画	第 1・3 ㊟ 13:00～16:00 [会費] 1 カ月 1,000 円		山本 勝	938-0786
					森河 静子	956-5802
10	書道クラブ	書道	第 2 ㊟ 13:00～16:00 [会費] 1 カ月 1,000 円		堂後 美津子	953-6660
					西浦 早苗	953-6646
11	みささぎ俳句クラブ	俳句	第 2 ㊟ 13:00～17:00 [会費] 1 カ月 500 円		岡田 猛	958-3199
					和島 剛	955-0222
12	陵南の森囲碁クラブ	囲碁	毎日 13:00～17:00 [会費](1～6月) (7～12月) 各 1,000 円		永瀬 進	938-4403
					吉田 芳実	958-3937
13	陵南の森将棋クラブ	将棋	毎日 13:00～17:00 [入会金] 1,000 円 [会費] 年 1,500 円		宮武 文夫	953-2922
					沖島 秀雄	938-5386
14	バンパークラブ (ミニビリヤード)	バンパー プール	毎日 13:00～17:00 [入会金] 300 円 [会費] 1 カ月 300 円		辻野 年男	090-3868-1161
					高宮 幸次	939-8982
15	陵南の森グラウンド・ ゴルフ愛好会	グラウンド・ ゴルフ	第 1～5 ㊟ 9:00～11:00 / ㊟ 13:00～15:00 [会費] 1 カ月 200 円		衣川 武和	953-2689
					山内 健治	090-3273-0724
16	陵南 A ゲートボール クラブ		㊟～㊟ 9:00～11:30 [会費] 年 3,000 円		藤田 恒義	952-2651
					流田 佳子	952-6557
17	陵南 B ゲートボール クラブ	ゲートボール	毎日(㊟を除く) 13:00～17:00 [会費] 1 カ月 100 円 (協会費年 2,000 円)		石川 和人	952-1128
					野之上 繁春	954-3475
18	なでしこ		㊟ 9:00～12:00 / ㊟ 13:00～17:00 [会費] 1 カ月 100 円		宮本 泰子	090-1072-5777
					田中 みよ子	958-2637
19	はびきの笑いクラブ in 陵南	笑いヨガ	第 1・3 ㊟、第 4 ㊟ 14:00～15:00 [会費] 必要経費のみ		岡田 達雄	090-8796-4978
					中平 忠夫	090-8652-0080
20	SOV	ボランティア (雑巾縫い)	第 1・3 ㊟ 10:00～16:00 [会費] 年 1,000 円		辻野 百合子	939-3049
					村田 信江	935-7731

陵南の森公民館グループ一覧表

【会費】月2,500円以下(別途、材料費など負担あり)

市ウェブサイト(陵南の森公民館のページ)にも掲載中

※入会待ちのグループ有り。詳細は代表者までお問い合わせください。

市外局番 072

No	活動内容	定期使用団体名	定期活動日	活動時間	代表者名	☎	No	活動内容	定期使用団体名	定期活動日	活動時間	代表者名	☎		
1	俳句	はばたき句会	第1(火)	13:00~16:00	村上凱夫	957-4175	46	刺繍	花の糸	第1・3(金)	13:00~17:00	山下益子	953-8000		
2	油彩画	アート・サークル	第2・4(日)	13:00~17:00	藤野一郎	090-3828-8404	47	国際料理	インターナショナルフレンドシップクラブ	3~4カ月に1回	9:00~14:00	箕輪恵子	955-0164		
3	水墨画	水墨画の会	第2・4(月)	9:00~12:00	塩見泰之	954-7507	48	華道	たちばなクラブ	第2・4(金)	18:00~21:00	西垣香	939-7546		
4	墨彩画	陵南墨彩会	第2・4(月)	13:00~16:00	起橋博子	939-0167	49		花ごよみ	第2・4(木)	13:00~15:30	仲野和代	938-4841		
5	切り絵	きりえサークルはびきの	第2・4(火)	13:00~17:00	鞍馬洋毅	958-4309	50	フラワーアレンジ	フルール・ド・フルール	第3(土)	13:00~17:00	皆口貞子	957-1581		
6	絵手紙	絵手紙クラブさざんか会	第2(火)	13:00~17:00	江上善子	926-9326	51	茶道	寿雅会	第1・3(土)	10:00~12:00	武野千恵子	952-1596		
7	木目込人形	若葉会	第1・3(火)	13:00~16:00	鎌光枝	955-9265	52		なごみ会	第2・4(木)	13:00~17:00	森口正子	939-4878		
8	七宝焼	あじさいクラブ	第1・3(木)	9:00~12:00	藪内節子	950-2415	53		木犀会	第1・3(木)	13:00~17:00	辻本由紀	939-5434		
9	川柳	はびきの市民川柳会	第4(日)	13:00~17:00	徳山みつこ	956-6727	54		十三の会	第2・4(火)	13:00~17:00	荒下春江	957-0837		
10	陶芸	若草陶芸土曜クラブ	第1・3(土)	13:00~17:00	西田正太郎	956-4014	55	短歌	はびきの短歌会	第3(日)	13:00~17:00	谷口眞	080-3768-4046		
11		若草陶芸日曜クラブ	第1・3(日)	9:00~12:00	高松孝代	954-3928	56	健康体操	健康体操	第1~4(木)	14:00~16:00	粕谷房子	939-3716		
12		陶雅クラブ	第2・4(土)	13:00~16:00	岡田甫	958-0829	57	太極拳	いきいき太極拳	第1~4(木)	19:00~21:00	中村邦恵	953-3988		
13	ビーズ手芸	アートビーズ	第2(金)	10:00~12:00	上野久美子	954-9037	58		太極拳剣道同好会	第1~4(土)	9:00~12:00	村上八重子	953-2700		
14	合唱	羽曳野混声 CoroSonor	第1(日)	18:00~21:00	青柳裕文	958-2947	59		楊家養心気功太極拳クラブ	第1~4(月)	9:00~12:00	塚口加代子	955-1910		
15			はびきの女声コーラス	第1・2(土)			13:00~17:00		西田紀子	956-3576	60	太極拳・拳友会	第1・2・3(日)	9:00~12:00	近藤富美代
16			カナリア	第1・3・4(金)			13:00~17:00	西川幾代	954-6754	61	ヨガ	健康ヨーガ	第1~4(土)	9:30~11:00	衣川マチ子
17	詩吟	和楽団	第1~4(月)	13:00~17:00	伊藤順子	952-2899	62	ヨガ同好会	第1~4(火)	9:00~12:00	平原照子	953-8978			
18							コーラスたんぽぽ	第1・4(金)	10:00~12:00	大関素子	090-8232-2945	63	エデック	第2・4(日)	13:00~17:00
19	ボランティア	朗読ボランティアグループ「はびきの」	第2・4(木)	14:00~16:00	橋本千文	957-4312	64	サンダンス	第1~4(土)	18:30~21:00	山下勇	953-3127			
20		歌声ボランティア抒情歌サロン「ロンド」	第1・4(月)	9:00~12:00	島岡和子	090-8750-2754	65	社交ダンス同好会	第1~4(木)	9:30~12:00	葉山義夫	953-8235			
21		コーモドクラブ	第1・3(木)	13:00~17:00			平岡雅子	955-7365	66	DIクラブ	第1(日)	13:00~17:00	浅野尚利	090-3702-0620	
22		音楽ボランティアグループ「玉手箱」	第4(日)	13:00~17:00	松本泰彰	958-4665	67	ダンスサークルバビヨン	第1~4(金)	18:30~21:00	鈴木久美子	952-6442			
23	百人一首競技かるた	羽曳野かるた会	第1・3・4(土)	13:00~17:00	有本孝子	956-4927	68	ダンスサークルマインド	第1~4(木)	13:00~17:00	柴原満利枝	954-1850			
24	教育	大阪友の会古市方面	第2(日)	10:00~15:00	園田久栄	090-6917-2035	69	ドリムダンス	第1~4(火)	13:00~17:00	柴原政治	954-1850			
25		親子リズムスキップくらぶ	第1・2・3(火)	10:00~12:00	山本左知子	090-8539-5899	70	リズム体操	リズム教室	第1~4(金)	10:00~12:00	藤本優子	952-1264		
26	写真	ピンボケ写真クラブ	第3(土)	18:00~21:00	山田勝彦	958-1378	71	フォークダンス	フォークダンスサークル	第1・2・4(月)	13:00~16:00	大森桂子	953-6167		
27	手品	マジッククラブ	第1・3(木)	19:00~21:00	岡田忠	956-9176	72	ジャズダンス	M-Shining	第1~4(火)	9:00~12:00	高安品子	956-1738		
28	人形劇	ポップコーン	第1・3(火)	9:00~12:00	永島公子	946-3923	73		ジャズダンス・インフエローズ	第1~4(木)	19:30~21:00	渡辺裕子	939-6054		
29	手描き友禅	陵彩会	第2・4(木)	13:00~17:00			澤瀨美代子		954-2218	74	スタジオY ²	第1・3(土)	18:00~21:00	福田保子	090-9709-0661
30	書道	書写研究会	第1(金)	13:30~16:30	狭間智津代	956-1309	75	子供のジャズダンス	ジャズダンスキッズI	第1~4(土)	13:00~15:00	主原千秋	090-9160-9190		
31		書の友	第1・3(金)	19:00~21:00	辻本好宏	939-6760	76	ジャズダンスキッズII	第1~4(土)	15:00~17:00	西根香穂里	090-6902-1313			
32		洗心書友会	第1・3(金)	9:00~12:00	岡田知子	958-3868	77	ヒップホップダンス	彩	第1・3(月)	18:00~20:45	福山明美	954-4080		
33		みずぐき会	第2・4(土)	9:00~12:00	山村百合子	952-3854	78	民舞	安来節愛好会	第2(日)	18:00~21:00	久田信美	939-7946		
34	ペン習字	陵南子ども習字	第1・3(土)	9:30~12:00	廣瀬五月	955-6191	79	民謡	若草民謡会	第1・3(日)	13:00~17:00	前野護	953-3101		
35		洗心ペン習字	第2・4(木)	10:00~12:00	鍛冶祐子	937-2544	80	篆刻	篆刻同好会	第1(木)	13:00~16:50	田中忠夫	954-5878		
36	エッセイ	えんぴつクラブ	第1・3(火)	13:00~16:00	井上三栄子	939-5133	81	大正琴	大正琴サークル雅路	第1・3(火)	13:00~17:00	川見安子	958-2741		
37	着付教室	第1・3(木)	10:00~12:00	福井麻利子	958-4305	82	琴羽会		第1~4(月)	13:00~17:00	葉山智子	958-5248			
38	着付	着付クラブ	第2・4(木)	9:00~12:00	豊田千代	955-1246	83	琴	箏曲雅会	第1~4(金)	9:00~12:00	大谷恵世	090-7342-9309		
39		和装クラブ	第2(日)	13:30~16:30	上野陽子	953-8239	84	英会話	英会話サークル	第1~4(月)	19:00~20:30	渡邊育子	951-7420		
40	手編み	かすみ草	第2・4(火)	9:30~12:00	石川玲子	952-1128	85	Kei's English Studio	第1・3(木)	10:00~11:30	島田順子	957-3046			
41		パッチワーク	ゆめのキルト同好会	第2・4(木)	10:00~12:00	津田三千代	955-8563	86	韓国語	羽曳野韓国語会話グループ	第1・3(火)	10:20~11:50	草間英二	957-0852	
42		洋裁	ソーイングメイツ	第2・3(火)	13:00~17:00	浅尾珠子	939-0534	87	中国語	中国語サークル	第1~4(木)	18:00~19:30	吉岡美紗枝	954-0273	
43	ドレメチェリー		第1・4(火)	13:00~17:00	檀野美都代			957-8201	88	こどもまつり	南河内こどもステーション	第4(日)	9:00~12:00	原一男	957-1114
44	ポピーソーイング	第2(火)	9:00~12:00	滝沢容子	080-5360-4851	45	第1・3(月)	13:00~17:00							
45		第2(金)	13:00~17:00												

平成29年8月より老齢基礎年金の受給資格期間は10年!

■受給資格の期間とは(下記を合計した期間)

- ◎国民年金の保険料を納めた期間や全額免除された期間(第1号)
- ◎船員保険を含む厚生年金保険や共済組合等の加入期間(第2号)
- ◎配偶者が船員保険・厚生年金や共済組合等の加入中、扶養だった期間(第3号)
- ◎年金制度に加入していなかった「カラ期間」と呼ばれる合算対象期間

■「カラ期間」とは(年金受給額の算定には入りません)

- ◎昭和61年3月以前に第2号の配偶者(扶養)だった期間
- ◎平成3年3月以前に学生だった期間
- ◎海外居住だった期間
- ◎厚生年金の脱退手当金の支給対象となった期間ほか

■受給には申請が必要です

「カラ期間」を除く受給資格期間が10年以上の方には年金請求書が送付されます。手元に届いたら**第1号のみの方は市役所年金担当**(予約不要)、第1号以外の期間がある方や「カラ期間」がある方は「ねんきんダイヤル0570-05-1165」で相談。「予約専用ダイヤル0570-05-4890」で年金事務所を予約、手続きしましょう。

20歳前障害基礎年金を受給されている方へ

- 毎年7月末までに提出していた所得状況届は不要となりました。(ハガキは送付されません。)
- 同時期提出の障害状態確認届(診断書)の提出期限は誕生日末日に変更されました。
※5月から7月の誕生日の方は誕生日内の受診日の診断書が必要です。
※8月以降生まれの方は作成期間拡大により3ヶ月前からの受診日の診断書となります。(8月施行開始のため、たとえば8月生まれの方は6月~8月の受診と診断書作成を予約してください)

産前産後期間の保険料免除について (平成31年4月施行開始)

- ◆国民年金第1号被保険者の方が出産等をされたとき、産前産後期間の国民年金保険料が免除されることになりました。認められた期間は保険料を納付したのものとして、将来の老齢年金受給額に反映されます。4月号にお知らせしましたように、母子健康手帳を取得後、届出は年金担当窓口までお越しください。
※年金手帳・母子健康手帳等をお持ちください。
※平成31年2月以降に出産等がありましたら、ご相談ください。

【問合せ】

■天王寺年金事務所 ☎ 06-6772-7531 (代)

[平日] 8:30 ~ 17:15 ※月日は 19:00 まで

[第2出] 9:30 ~ 16:00

※電話は自動音声案内です。⑤で所員が対応します。
※時間や時期により混み合っている場合がありますので、何度かおかけ直し願います。

かかりつけ健康メール

サプリメントと医薬品の違いについて

サプリメントの効能は、医薬品とは大きな違いがあります。サプリメントの効能の表記は、少しのデータで5%程度の改善効果があれば認められますが、医薬品の場合は基準となる他の医薬品と比較して同等か、もしくはそれ以上に効果が無くては認められません。医薬品の場合は毒性試験や中毒試験も行われており、集められるデータの数もサプリメントとは桁が違います。

いずれの効能も定期的に見直しがされていますが、サプリメントの場合成分が多いから良いというわけではありませんし、服用する人によって効果のばらつきも多く、医薬品ほどの効能の確実性はなく、あくまでも栄養補助食品であるということを忘れないで頂きたいと思います。

聖寿堂薬局 佐々木清尚

東洋医療

ひとくちコラム

~子どものためのはり治療 小児鍼(はり)とは? 2~
小児鍼は軽い皮膚刺激による健康法で、専用の針を用いて軽く皮膚を摩擦したり、接触する方法です。決して痛くありません。いわば、スキントッチの治療法なのでほとんどのお子様たちが気持ちよく眠ってしまうほど、安心して受けることができます。

お子様(生後2ヶ月~6歳)に次のような症状が起こっていませんか? 夜泣き・食欲不振・かみつき・夜尿・へんとう炎・いらいら・体をかきむしる・爪を噛む・髪の毛を引っ張る・小児喘息など。小児の体は未発達で発育途上のため、わずかのストレスにも過敏に反応します。これにより一種の小児神経症になるためと考えられています。

小児の鍼は、これらの症状に大きな効き目をあらわします。子どもの病気に対する抵抗力を作り、正常な発育を助けます。症状にもよりますが、通常、毎月3~5回程度、定期的に受けると良いでしょう。

今年度の第1回小児鍼体験会は、5月10日(金) 13:30 ~ 15:00 保健センター2階予防接種ホールにて行います。

はびきの鍼灸マッサージ師協会
☎ 072-958-5764

憲法週間

5月3日の憲法記念日を含む5月1日から7日は「憲法週間」です。

みんなで築こう 人権の世紀 ～考えよう 相手の気持ち 未来へつなげよう 違いを認め合う心～

- 一人ひとりが人間として幸せに生きるために、生まれながらに持っている固有の権利を人権といいます。「職業選択の自由」「幸福を追求する権利」「教育を受ける権利」などの基本的人権は、憲法で保障されています。だれもが平等で明るく幸せに暮らせる社会を築くためにお互いの人権を尊重し、憲法を守り育てましょう。

憲法週間の行事

羽曳野市では、憲法週間に街頭啓発、特設人権相談などを実施します。羽曳野市人権啓発推進協議会委員が「人権」の大切さを伝えながら、啓発物品をお配りします。また、平和の尊さ、人権の大切さを理解してもらうため、『平和展&人権展』を開催します。

◆**街頭啓発** 日時 5月5日(祝) 9:45～
場所 峰塚公園 (市民フェスティバル会場内)

◆**平和展&人権展**
日時 5月5日(祝) 10:00～15:00
場所 LIC はびきの
(市民フェスティバル「平和展&人権展」会場)

特設人権相談

毎日の暮らしの中で起こるさまざまな人権問題の解決を図るため、人権擁護委員が相談に応じます。相談は無料で、秘密は必ず守ります。

①日時 5月5日(祝) 10:00～12:00、13:00～15:00
場所 LIC はびきの
(市民フェスティバル「平和展&人権展」会場)

②日時 5月17日(金) 14:00～16:00
場所 陵南の森総合センター

③日時 5月31日(金) 10:00～12:00、13:00～15:00
場所 市役所別館3階会議室

※③は6月1日の「人権擁護委員の日」にちなみ開設します。
(①・②・③とも予約不要、直接会場へお越しください。)

はびきの中学生study-0

5月11日(土)開講!

参加者募集

開講式・オリエンテーションを実施

【日時】5月11日(土) 9:30～

【場所】市役所別館3階



土日に無料で参加できる学習の場を提供します。予習、復習、テスト勉強など目的に合わせて個別にとことん指導します!

<場所> (東教室) 市役所内会議室
(西教室) 羽曳野市福祉協議会西部事務所1階
(あいあいハウス) および支所

10年間の実績のべ参加者数 13,537人

申込方法

study-0

はびスポ

- ・申込書に必要事項を記入し、郵送またはご持参ください。
- ・詳しくは、市ウェブサイトまたはお問い合わせください。
- ※ study-0 の申込書は市ウェブサイトからもダウンロード可能

【担当】〒583-8585

羽曳野市役所 政策推進課
特命プロジェクトチーム

【問合せ】☎072-958-1111 内線 3530

小・中学生スポーツクラブ

5月11日(土)開幕!

はびスポ

経験ある職員らによるスポーツ教室を開催します!
種目は女子サッカーと男女硬式テニスです。

<対象> 市内在住または在学の小・中学生
(学年は以下のとおり)

【女子サッカー】小学1年生～中学3年生

【硬式テニス】小学4年生～中学3年生

<場所> はびきの埴生学園グラウンド、茶山テニスコート

<時間> 月3回程度実施 (年間約30回)

【女子サッカー】9:30～11:30

【硬式テニス】(1部) 13:00～14:30

(2部) 15:00～16:30



羽曳野市手話言語条例

「羽曳野市手話言語条例」が
平成31年4月1日に施行
されました。

この条例は、手話に対する理解や普及により、すべての市民が共生できる地域社会の実現を目的としています。

手話は、音声言語とは異なり、手や指、体などの動きや顔の表情を使うことにより、視覚的に表現する言語です。手話をより深く理解し、手話を学び、手話による意思疎通を普及させることで、ともに支えあいながら安心して暮らすことのできる地域社会を目指します。

※ろう者とは、手話を主な意思疎通の手段として用いる聴覚障害者をいいます。

羽曳野市では、毎年「手話教室(入門課程・基礎課程)」を開催しています。

また、ろう者とともに手話の学習や交流を行っている手話サークルもあります。手話を始めてみませんか?

【申込・問合せ】障害福祉課 ☎072-958-1111 内線 1151

手話サークル「はばたき」

昼: 毎週(水) 13:00～15:00

市役所別館

夜: 毎週(金) 19:00～21:00

市民会館



- 中央図書館 (LIC はびきの内) 軽里 1-1-1 ☎072-950-5501
- 陵南の森図書館 島泉 8-8-1 ☎072-952-2750
- 羽曳が丘図書館 羽曳が丘西 2-5-1 ☎072-957-5553
- 丹比図書館 檜山 251-1 ☎072-937-2355
- 東部図書館 古市 1541-1 ☎072-950-2002
- 古市図書館 ☎072-958-0050 (休) (金) (出) (日) 10:00 ~ 17:30
- ブックステーションはびきのコロセアム ☎072-937-7210 (休) (金) 13:30 ~ 16:30

●開館時間 10:00 ~ 18:00 (※中央図書館は 10:00 ~ 20:00)

読んでみませんか？

『キバラカと魔法の馬』岩波少年文庫
さくまゆみこ／編訳 岩波書店
魔神の城に連れてこられた青年
キバラカが、決して開けてはなら
ないと言われた地下室で見たもの
は…。アフリカ各地に伝わる、13
の不思議な昔話集。

キバラカと魔法の馬



ちびっこサロン

日時 5月8日(水) 10:30 ~ **場所** 森のゆうびんきよく
ストーリーテリング入門講座 (全4回) 講師：おはなしの森
日時 5月13日、20日、27日、6月10日の各月曜日 10:00 ~ 12:00
場所 LICはびきの 2階 中会議室 (5月13日のみパソコン室)
定員 20名 (先着順) ※連続講座ですので、4回とも参加を原則とします。
申込 中央図書館にて受付中 (電話可)
主催 羽曳野市子ども文庫連絡会・おはなしの森、羽曳野市立図書館

手作りあそび「カードケースをつくろう」

日時 5月18日(土) 14:00 ~
申込 5月4日(土) 13:00 ~
中央図書館カウンターにて受付
※先着10人・図書館利用カードをお持ちのお子様限定

蔵書点検にともなう休館のお知らせ

図書館では、蔵書点検および資料の整理等を行うため、次のとおり休館させていただきます。
☆中央図書館、東部図書館、丹比図書館の休館
5月20日(月)~5月24日(金)、5月30日(木)~31日(金)
☆陵南の森図書館、羽曳が丘図書館の休館
5月25日(土)~5月31日(金)
☆古市図書館、ブックステーションはびきのコロセアムの休館
5月30日(木)~5月31日(金)

おはなし会 (5月)		今月の特集・テーマ	
東部図書館	8日(水)	10:30 ~	おでかけ日和
羽曳が丘図書館	11日(土)、25日(土)	15:00 ~	からだところのメンテナンス
古市図書館	18日(土)	15:00 ~	これだけは知っておきたい法律
丹比図書館	25日(土)	10:30 ~	母の日、父の日
中央図書館	4日(土)、12日(日) 26日(日)	13:30 ~	癒されたいときに読む本 ママ・パパの本 (児童)
陵南の森図書館	5日(日)、12日(日)	11:00 ~	働くひとへ かかさとし 没後1年 (児童)
	18日(土)	15:00 ~	
	19日(日)	・11:00 (小さい子向き) ・11:30 (少し長いお話を聞ける子向き)	

ミニ特集：中央図書館と陵南の森図書館では、『手話の本』の特集をしています (5月まで)

サラダボール

『平成に込められた想い』

今年(ことし)は憲政史上初めて天皇陛下の生前退位があり、皇太子さまが新天皇に即位され、それに伴い新しい元号に変わります。平成という元号の由来は、『史記』五帝本紀の「内平外成(内平かに外成)」、『書経』大禹謨の「地平天成(地平かに天成)」からで「内外、天地とも平和が達成される」からきています。もっとわかりやすく説明すると「国内が平和で、他国との関係もうまくいっている。」と言えるでしょう。平成という時代が元号の願いどおりの世の中であったか振り返ってみると、国内の平和については、痛ま

しい事件や大災害があり、災害対策にはまだまだ課題が残されていますが、日本にとっての最後の戦争は昭和20(1945)年8月15日に終戦を迎えた第二次世界大戦で、それ以降他国との戦争はありません。先の大戦の悲劇を受けて、二度と戦争が起こらないような日本を目指した先人たちの努力の賜物であるといえます。

一方、他国との関係がうまくいっているかに関してですが、政治的な課題を含むさまざまな問題を抱えており、完全に良好な関係とは言いがたい状況ですが、国だけでなく民間も含めて近隣諸国とは経済的・文化的にも活発な交流があります。しかし、世界全体をみると、平成の時代には何度か戦争もあり、現在も紛争している地域はあります。戦争以外

にも、テロ行為のニュースを見聞きする機会はたくさんあります。こういった状況のなか、日本では、今年(ことし)のG20大阪サミット、2020年の東京オリンピック・パラリンピックや2025年の大阪・関西万博といった国際的なイベントが予定されており、これらの開催に伴うテロ対策をしなければなりません。

このように平成の時代で地球上が完全な平和になったということは決して言いきれません。ただ、平成という元号に込められた想いの実現はあきらめることなく、新しい時代にも受け継ぎつつ、さらに新しい元号に込められた想いを実現するようなよりよい世の中を目指して新しい時代を築いていければ素晴らしいと思います。

はびきのしじんけんけいはつしんしんきょうぎかい
羽曳野市人権啓発推進協議会

LIC*NEWS

羽曳野市立生活文化情報センター（LICはびきの）は指定管理者 株式会社みのりの里が運営しています。
掲載しておりますイベントの内容は予告無く変更・中止になる場合がございます。ご不明な点はLICはびきのまでお問い合わせください。

施設利用／お問合せ 072-950-5500

チケット予約専用 072-950-5504

インターネット URL <http://www.lic-habikino.jp/>
E-mail lic@minorinosato.com
facebook <http://www.facebook.com/lichabikino>

市民フェス&LIC de フリマと同時開催

主催／株式会社みのりの里

LAFミニコンサート

5月5日(日・祝)10時00分～15時00分(予定)

会場 ホールMホワイエ

入場料 無料・自由席(どなたでも入場できます。)

出演 ジョイフルクワイア、ピアノホルンアンサンブルスーリール

募集 登録アーティスト募集中(詳細はお問い合わせください)

2019年のミニコンサート

7月,9月,11月,12月に開催を予定しています。



第77回 ランチタイム

パイプオルガンコンサート

主催／株式会社みのりの里

5月23日(木)12時10分～12時30分(11時50分開場)

会場 ホールM

入場料 無料・自由席(どなたでも入場できます。)

出演 田村遥

演奏曲目 《展覧会の絵》より:M.ムソルグスキー
ライブツィヒ・コラール集より「来たれ聖霊よ」BWV667:J.S.バッハ
12の小品 Op.59より No.9「ベネディクトゥス」:M.レーガー

オルガン、みて、きいて、ふれて、私の市のたからもの

LICオルガンコンサート

～バッハ、ベートーヴェン、ブラームスのオルガン曲を聴こう～

6月15日(土)14時00分～15時00分(13時30分開場)

会場 ホールM

入場料 前売・自由席 1,000円 当日200円増 未就学児入場不可

出演 土橋薫

演奏曲目 前奏曲とフーガ ニ長調 BWV532:J.S.バッハ
11のコラール前奏曲 Op.122 より:J.ブラームス
前奏曲とフーガ ト短調 WoO10:J.ブラームス
自動オルガンのための3つの小品 より:L.v.ベートーヴェン
フーガ ト短調 BWV578(小フーガ):J.S.バッハ 他

コンサート
終了後に
オルガンの
見学が
できます。



主催／羽曳野市
チケット発売中!

LIC de フリマ出店者募集

主催／株式会社みのりの里

7月7日(日)8時30分～15時30分

会場 1F アトリウム(屋内)

出店料 3,000円/1ブース

説明会 6月28日(金)19時00分～

申込方法 ホームページ参照

応募多数の場合は抽選

5月5日(日・祝)も
市民フェスと同時開催

締切 6月12日(水)必着

ブース数 40ブース(2m×3m)

申込条件 説明会に必ず参加
できる方 ※代理人可

LICはびきのオルガンゼミ

それゆけ！オルガン探検隊

～ちよっとこわい？でも楽しい！おほけのパーティようこそ！～

8月4日(日)12時00分(11時45分開場)

会場 ホールM

入場料 前売・自由席 500円 当日200円増 3歳以上有料

出演 リピエノ(池田伊津美、芹澤紀子、中村歌奈)

作画 土橋薫

対象 どなたでも(主として小学生対象)

夏休み
図画工作教室
同時開催

主催／羽曳野市
5月23日チケット発売

LICはびきのアトリウムに鯉のぼりがやってくるよ！！

主催／羽曳野市

鯉のぼりをかざろう

①ぬり絵で鯉のぼり！！

5月5日(日・祝)10時00分～21時00分

会場 1F 受付

参加費 無料

内容 1F受付で鯉のぼり用紙を配布します。(200部限定)
塗り絵コーナーで色を塗ってみてね。出来上がった作品は
受付付近に飾ります。※返却はできませんのであらかじめご了承ください。

②鯉のぼりがやってくる！！

5月5日(日・祝)9時00分～22時00分

会場 1F アトリウム(屋内)

内容 アトリウムの広い空間を鯉の親子が泳ぎます。



第62回 りっくぷち寄席

主催／羽曳野市
チケット発売中

～らくご獅子の会～

6月30日(日)14時00分(13時30分開場)

会場 3F 音楽実習室

入場料 前売・指定席 500円

当日200円増 未就学児入場不可
(前売完売の場合は当日券の販売はございません。)

出演 林家小染
林家染八



LICはびきの夏まつり2019

主催／羽曳野市

考えようエコ。学ぼう地域文化。Part2

7月20日(土)10時00分～18時00分

21日(日)10時00分～16時00分

会場 全館

入場料 無料(一部有料ブース有)

内容 ・体験コーナー
・地域音楽コンサート
・地域物産展
・地域料理飲食コーナー
・縁日コーナー
・シネマパラダイス 他



南河内JAZZフェスティバル2019

主催／南河内文化会館ネットワーク委員会

羽曳野STAGE

5月26日チケット発売

8月31日(土)18時30分(18時00分開場)

会場 ホールM

入場料 前売 2,000円(当日300円増)ペア券 3,800円(前売のみ)

3公演バス券 4,500円(枚数限定)・自由席 6歳未満入場不可

出演 Make Jazz Orchestra 他館公演 河内長野STAGE(8月17日)

演奏曲目 BEGIN THE BEGUINE

恋はリズムに乗って

君の瞳に恋してる

Moonlight Serenade 他

藤井寺STAGE(8月24日)

大阪狭山STAGE(9月7日)

松原STAGE(9月21日)

富田林"星空"STAGE(9月28日)



Make Jazz Orchestra

子育て支援センター

支援センターふるいち(古市複合館)

(古市4-2-9 ☎ 072-958-3308・FAX 072-958-3350)

＜各広場・保育室の開放時間＞ ※曜日、対象年齢は表を参照
 ・広場 (月～金)10:00～11:30 ※例を除く
 ・保育室 (水～金)14:00～16:00 ※例を除く

みんなの広場	(月)(金) 就学前の子どもとその保護者対象 ※7日(水)、28日(火)はお休み ※20日身体測定(毎月第3日)
よちよち広場	(水) 0歳～1歳半未満の子どもとその保護者対象 ※身体測定15日(毎月第3水) 22日はお休みです
てくてく広場	隔週(木) H29.4.2生～H29.11.30生対象 9日、23日
のびのび広場	隔週(木) H28.4.2生～H29.4.1生対象 16日、30日はのびのび教室「新聞あそび」
3歳児教室	H27.4.2生～H28.4.1生対象 22日(水)「しゃぼん玉あそび」
あそびの広場	17日(金)「ピアノをたのしもう」10:15～10:45
双子の広場	28日(水) 双子ちゃん、三つ子ちゃん きてね♪ (※毎月第4水)
誕生会	20日(毎月第3日)
おはなしの広場	27日(月)

参加無料 こども教室 ベビーマッサージ・赤ちゃんの育ち

日時	6月3日(月)、12日(水) 10:00～11:30
場所	子育て支援センターふるいち
内容	定員10組、参加費無料 2回セットの教室です ＜講師＞3日:松永 幸枝氏 12日:保健師
対象	平成31年1月生まれ～3月生まれの子どもとその保護者 ※羽曳野市民に限る
申込	5月20日(月)～24日(金) 子育て支援センターふるいちへ電話か直接申し込み、または子育てネットから申し込み ※応募多数の場合は抽選

白鳥児童館 利用時間:月～土 9:00～17:00 翠鳥園2-9-101 ☎ 072-957-4900

お部屋でおもちゃ遊び、広場で砂場遊びなど。午前中はちいさなお友達もゆっくり遊べますよ。自由にお越しください。

四天王寺悲田院地域子育て支援センターぼのぼ (学園前 6-1-1 ☎ 072-957-7517)

園庭開放時間など… 毎週(火)10:00～11:30(3日(金)、17日(金)除く)
※14日(水)リズム、28日(水)おえかき

場所の記載がないものは「四天王寺悲田院 研徳田ホール」で実施
●お申し込みの必要はありません。

*すこやか広場 (対象)乳児から就学前まで

日時 17日(金) 10:15～11:30
内容 ぼのぼのたよりでお知らせします

*子育てサロン ひよこ (対象)3、4カ月～1歳前後

日時 9日(水) 10:30～11:30 (12:00まで開放)
内容 ふれあい遊びなど

*1歳親子教室 (対象)平成29年4月生まれ～平成30年3月生まれ

日時 16日(水) 10:30～11:30
内容 季節の製作遊び

*2～3歳親子教室 (対象)平成27年4月生まれ～平成29年3月生まれ

日時 30日(水) 10:30～11:30
内容 季節の製作遊び

※センター「ふるいち」「むかいの」のスケジュールなどは、センターニュース「てとと」か、はびきの子育てネット(子育て支援センターのページ)をご覧ください。



メール配信登録

※お知らせや各種申し込みの抽選結果をメールで受け取れます。



はびきの子育てネット

※「てとと」は、サイト内「配布物」にアップしています。

支援センターむかいの

(向野523 ☎ 090-8880-0058・FAX 072-953-6361)

■実施場所:青少年児童センター(向野3-1-33)

※子育て支援センターむかいのは、5月以降も引き続き青少年児童センターで事業を行います。

みんなの広場	就学前の子どもとその保護者対象 (月)(水) 10:00～11:30 (木)のみ15:00～16:15も開放 ※お休み⇒ 13日(月) 16日(木) 29日(水) ※身体測定(毎月第1水)⇒ 8日(水) ※お誕生会⇒ 30日(水)
あそびの広場	22日(水) 10:00～11:30 「製作」
おはなしの広場	9日(水) 11:00～11:30(毎月第2水)
よつといで3才児	29日(水) 10:00～11:30 「製作と親子あそび」 3歳以上の子どもとその保護者対象 (平成27年4月2日～平成28年5月31日生まれ)
★おひさま広場	対象の年齢の子どもとその保護者/親子で遊ぼうね!
ももんちゃん(0歳児)	お休みです (平成30年4月2日～平成31年4月1日生まれ)
ぺんぎんさん(1歳児)	13日(月) 10:00～11:30 (平成29年4月2日～平成30年4月1日生まれ)
ひつじさん(2歳児)	16日(木) 10:00～11:30 (平成28年4月2日～平成29年4月1日生まれ)

はびきのファミリーサポートセンター ＜協力会員募集中!＞

ファミリーサポートセンターでは、サポートしてくださる協力会員を募集しています。「朝や夜だけなら」「子育ての経験をいかしたい」という方、あなたの時間をほんの少しだけ子育てのお手伝いに貸していただけますか? 詳しくは、下記までお気軽にお問合せください。
古市4-2-9(子育て支援センターふるいち内) ☎・FAX 072-956-4943

養育支援訪問事業 こども課 ☎072-958-1111 (内線1221・1253)

妊娠・出産・育児期の困りごと(育児不安、育児ストレス、家事でお困りなど)を抱える家庭に、支援者が訪問するサービス※無料

～訪問までの流れ～

希望者から支援を受けたい旨の申し出→こども課で本支援の必要性を判断→具体的なサービス(内容、期間など)を決定→訪問支援を開始

病後児保育

当日利用可能

病後など集団生活が困難な期間、看護師や保育士が一時的に保育します。

■予約受付時間 (月～金) 9:00～17:00(電話可)

■利用時間

通常保育 8:00～18:00(7:30～8:00、18:00～19:00の延長可能)
当日保育 9:00～17:30(延長不可)
土曜日保育 8:00～17:00(当日利用および延長不可)※保育園通園児童のみ対象

■利用負担金

1人1日1,000円(0歳～学童)
※延長30分300円

・非課税世帯は半額(証明書必要)
生活保護世帯は無料(証明書必要)
二人目以降の子ども半額

送迎相談。

詳しくはお問い合わせください。

NPO法人サポートネットワーク
ぬくもり

☎ 072-937-0016

FAX 072-937-5716

休園日のお知らせ 4月27日(水)～5月6日(月)まで休園させていただきます。

こども家庭サポーター子育て相談 ※電話、来所のどちらでも可

■日時 5月9日(水)、6月13日(木) 14:00～16:00

■場所 市役所別館2階プレイルーム

羽曳野市こども家庭サポーターの会 ☎ 072-957-6000

児童虐待の疑いなど「おかしい」と思ったら

■受付時間 (月～金) 9:00～17:30 (水)、12月29日～1月3日を除く
こども課 家庭児童相談担当 ☎ 072-947-3837

教育施設の子育て支援

施設名	未就園児教室名	電話(市外局番072)	あそびにおいでよ!ようちえん(育児相談は随時受け付けています)
古市幼稚園	うさぎ組	958-3359	5月9日(休) 9:30~10:30「幼稚園で一緒にあそぼ!」
古市南幼稚園	たんぼほ広場	958-7616	5月10日(金) 9:30~10:30「ようちえんたのしいよ」
駒ヶ谷幼稚園	わくわく体験	958-8776	5月21日(火) 10:00~11:00「一緒に遊ぼう」
西浦幼稚園	あひる教室	958-3538	5月21日(火) 9:00~10:00「一緒に遊ぼう!!」
西浦東幼稚園	にこにこくらぶ	957-7200	5月24日(金) 9:30~10:30「一緒に遊ぼう」
羽曳が丘幼稚園	かんがるー組	958-7201	5月10日(金) 9:30~10:30「はじめまして 幼稚園に遊びにきてね」
白鳥幼稚園	なかよしランドひよこ組	958-2601	5月10日(金) 14:00~15:00「みんなともだち」
丹比幼稚園	チューリップ教室	954-0230	5月23日(休) 9:30~10:30「いっしょにあそぼう!」
埴生南幼稚園	ひよこ組教室	957-0212	5月15日(火) 9:30~10:30「幼稚園に遊びにきてね☆」
埴生幼稚園	ぴよぴよくらぶ	955-1062	5月17日(金) 10:00~11:00「はじめまして 幼稚園ようこそ」
恵我之荘幼稚園	うさぎ教室	938-0017	5月17日(金) 10:00~11:00「サーキット遊びをしよう」
高鷲南幼稚園	げんぎつきくらぶ	955-1624	5月16日(火) 9:30~10:30「幼稚園に遊びに来てね!」
子ども未来館たかわし(認定子ども園)	うさぎ組	955-0730	5月14日(火) 9:30~10:30「はじめまして!未来館で遊びましょう(園庭遊び、遊戯室で歌とお話)」

●着替え・タオル・水筒・うわくつをお持ちください。 ●雨天時はどの園も室内で行います。

保育施設の子育て支援

施設名	電話(市外局番072)	園庭開放※健康相談は要予約	育児相談	楽しい親子教室
高鷲保育園	953-3883	(月)火(木) 10:00~11:30	開園中常時	21日(火) 体を動かしてあそぼう
さかたがはら子ども園(認定子ども園)	956-6246	11日(土) 雨天中止 10:00~11:30	(月)~(金)15:30~17:00(要予約)	
明の守ようき子ども園(認定子ども園)	954-9630		(月)~(金)13:00~15:00(要予約)	
誉田保育園	958-2525	第2、第4(土) 10:00~11:30	(月)~(金)開園中常時(要予約)	園庭開放と同時に室内(ホール)も開放(雨天可)
郡戸保育園	938-5280	第2(火) 10:00~11:00		9日(休) 10:30~11:00 親子リズムdeあそぼう(1~5歳児の親子)予約不要(先着20組まで)※園開放も同時開催 10:00~11:30 22日(火) 9:30~10:10 移動動物園(要予約)(1~5歳児の親子)
高屋保育学園(認定子ども園)	957-1234	毎週(火)木 15:15~16:45	開園中常時	14日(火) リズム、28日(火)おえかき
四天王寺悲田院保育園	957-7517	(火)金(3日、17日は除く) 10:00~11:30		
あおぞら保育園	950-1105	23日(休) 10:00~11:00		
ペビーハウス社協保育園	930-0240	ペビッコひろば8日(火) 10:00~11:00		
向野保育園	953-2071			
下開保育園	958-3318	(月)~(金) 10:00~11:00(健康相談含む)		
軽里保育園	958-3338			
島泉保育園	953-4624			
はびきの保育園	958-3328			

○お子さんの安全については保護者の方が責任を持ってください。 ○車での来園は、ご注意ください。

つどいの広場 5月

● あいあいルーム

<開放時間>(火)金10:00~16:00

- 14日(火) 10:30~11:30 えほん・あらかると 絵本の読み聞かせ、誕生日会、工作。
- 24日(金) 10:30~11:30 ホップ・ステップ・リトミック ピアノに合わせて体を動かす。
- 28日(火) 10:30~11:30 えほん・あらかると 絵本の読み聞かせ、リズム遊び。

その他の(月)~(金) 10:00~16:00 子育て何でも相談
お知らせ 第2(火) 10:00~12:00 就労相談~子育て中の再就職~

NPO法人サポートネットワークぬくもり あいあい保育園
羽曳野市向野2-8-2(埴生診療所敷地内) ☎072-937-0016 FAX 072-937-5716

● つどいの広場 カンナ

<開放時間>(月)金(祝を除く) 10:00~12:00、14:00~16:00

- 10日(金) 10:30~11:30 母の日制作
- 17日(金) 10:30~11:30 小麦粉ねんど遊び
- 24日(金) 10:30~11:30 手作りおもちゃ作り
- 31日(金) 10:30~11:30 ポップコーンを作って食べよう

NPO法人つどいの広場カンナ 羽曳野市高鷲 5-422-22 ☎・FAX 072-939-1625

● くるみ ~手をつなぐ子育て~

<開放時間>(火)金 10:00~16:00
開催される月の1日より電話で予約の受付

- リズム遊びの会 14日(火) 10:00~11:00 申込不要
対象:2歳の誕生日を過ぎた子ども 動きやすい服装 時間厳守
- 給食体験 14日(火) 11:30~12:00 要予約 大人600円・子ども400円 先着3組
対象:2歳の誕生日を過ぎた子どもとその保護者
親子でくるみの食事を食べていただきます。野菜たっぷりて和食中心の薄味の食事を食べてみませんか?
- 赤ちゃんの子育て&給食体験 15日(水) 9:30~11:00
要予約 離乳食付き、子ども400円
赤ちゃんの生活は一部分をとりだして、見ていくことは出来ません。睡眠、遊びなどについて気軽に相談してみませんか?
- 体験保育 18日(土) 9:30~14:00 要予約 大人900円・子ども600円
くるみの生活(遊び、リズム、食事)を体験後、午後より懇談(12:30~14:00)

子育てサポートくるみ 羽曳野市壱井508-1 12:00~14:00は園児は昼寝になります。静かに休憩の時間としてお使いください。また、菓子・ジュース類の持ち込みはご遠慮ください。
☎072-957-3282 FAX 072-958-4089
http://kosodate-kurumi.com

● 子どもステーション5月の予定

事前予約

※会場の記載のないものは、「子どもステーション」で実施

- 9日(休) 時間要相談「ひとりて悩まないで相談室」参加費:1人1時間まで3,000円(会員半額)
- 12日(日) 10:00~13:00 「農業くらぶ」 会場:れんげ農場
参加費 大人:800円 3歳~小学生:600円 ※交通費別途
- 「おやおやくらぶ」 10:45~11:30 参加費:無料
- 10・17日(金) うた・絵本読み聞かせ 24日(金) おしゃべりサロン
ほっとタイム(月)~(金) 10:00~16:00 参加費:無料(弁当持参可)
- 11・18・25日(土) 11:00~12:00
「さんすう科学くらぶ」[思考力]を身につけます。25日は科学であそぼう
会費:月3,000円(教材費別途) 対象:幼児から ※体験有500円
- 18日(土) 13:30~15:00 「園工くらぶ」
会費:月2回3,000円(教材費別途) 対象:幼児~どなたでも ※体験有500円
- 11・25日(土) 14:00~15:00 「英語くらぶ」
歌や絵本、ゲームで英語を身近に! 会費:2,000円 ※体験有500円
- 11・18・25日(土) 10:00~10:50 「国語くらぶ」 会費:3,000円(要教材費)
「聞く力をつける」集中・言葉トレーニングで国語力を身につけよう! ※体験有500円
- 20日(月) 16:00~17:00 「こどもの手編みくらぶ」
会費:月1回700円(教材費別途) 対象:小学生以上 ※体験有500円
- 毎週(水)金 12:00~13:30 「kiMaMaカフェ」
ふれあいレストラン(デザート・飲み物付き)※事前予約で別日も可。
歌おう会は第1・第3金(12:30~13:30)
- (月)~(金) 10:00~16:00 「一時保育」 ※要登録、予約は前日まで
1時間あたり:乳幼児500円~、学童300円~
会員登録の方は(土)(日)祝時間外保育、送迎も可
- 10・24日(金) 17:30~20:00、11・18・25日(土) 11:00~14:00
「こどものふれあい広場」 学習支援と子ども食堂。みんなで一緒にごはんをつくらう。異年令・異世代の交流をしています。要参加費(保険・食事代)

NPO法人南河内子どもステーション(市役所南側)
☎・FAX 072-957-1114(FAXでの申込可)詳細はお問い合わせください。



市立休日急病診療所 (保健センター2階)

■内科・小児科・歯科

診療日/日曜、祝日、年末年始(12月30日～1月3日)
診療時間/10:00～12:00、13:00～16:00

■小児科の土曜・休日夜間診療(南河内北部広域小児急病診療事業)

診療日/土曜、日曜、祝日、年末年始(12月30日～1月3日)
診療時間/18:00～22:00(受付は17:30～21:30)

■子ども医療でんわ相談

☎ #8000(携帯電話・NTTプッシュ回線)
☎ 06-6765-3650
(IP電話・ダイヤル回線など)

■救急安心センターおおさか

☎ #7119(固定電話【プッシュ回線】・携帯電話・PHS)
☎ 06-6582-7119
(固定電話【ダイヤル回線】・IP電話)

◆乳幼児健康診査◆ (会場：保健センター)

対象児に個別通知します。健診日の2週間前までに個別通知が届いていない方は、健康増進課(保健センター)までご連絡ください。

種類	日程	対象児
4カ月児健康診査	5月17日(金)	平成31年1月1日～18日生まれ
	5月31日(金)	平成31年1月19日～31日生まれ
	6月14日(金)、28日(金)	平成31年2月生まれ
1歳6カ月児健康診査	5月28日(火)、29日(水)	平成29年10月生まれ
	6月25日(火)、26日(水)	平成29年11月生まれ
2歳6カ月児歯科健康診査	5月21日(火)、22日(水)	平成28年11月生まれ
	6月11日(火)、12日(水)	平成28年12月生まれ
3歳6カ月児健康診査	5月14日(火)、15日(水)	平成27年11月生まれ
	6月4日(火)、5日(水)	平成27年12月生まれ

◆マタニティスクール◆ (定員20人)

【日時】 <あじさいコース> (会場：保健センター、予約制)

1回目	6月13日(木) 10:30～15:00	マタニティクッキング (ランチ付き) 歯科健診
2回目	7月11日(木) 13:00～15:30	助産師に聞く お産のための心と身体の準備
3回目	7月20日(土) 9:30～12:00	沐浴体験 パパの妊婦体験
4回目	7月25日(木) 13:00～15:30	赤ちゃんの育て方 先輩ママとの交流

※9・10月出産予定の初産婦の方を優先。
※全4回の参加が難しい場合、3回目のみ参加も若干名可能。

◆「ママとベビーの交流会」◆ ※予約制

・定員15組(先着順)上のお子さんの保育なし

【対象】 生後3カ月までのベビーとママ

【日時】 7月25日(木) 14:00～16:00

【場所】 保健センター4階

身体計測・助産師と保健師による育児相談・
絵本や遊びの紹介・妊婦さんとの交流会。



◆離乳食講習会◆ ※予約制

・定員15組(先着順)対象となる乳児のみ保育あり

【日時】 5月24日(金)・6月19日(水)のいずれか1日
13:15～15:30(受付:13:00～)

【対象】 4カ月児健診受診後から10カ月までの乳児の保護者

【場所】 保健センター3階

◆ことばの相談◆ ※予約制

「話し出す時にだしがつまる」「正しく発音できない」「ことばを繰り返す」「コミュニケーションがとりにくい」など、こどもの発音・吃音・言葉の遅れなど気になる方は一度ご相談ください。

◆予防接種◆

(母子健康手帳と予診票・子ども医療証など住所の確認できるものを提示)

<集団接種> (BCG)

※BCG接種は4カ月児健康診査と同日

4カ月児健康診査をすでに受け、BCGを接種していないお子さんは、健康増進課(保健センター)にお問い合わせください。

<個別接種> (各医療機関に直接電話で予約)

詳細は「平成31(2019)年度健康だより」、ウェブサイト参照。



■日本脳炎第2期予防接種

5月中に小学4年生に個別通知。【対象者】9歳以上13歳未満

■日本脳炎予防接種の特例措置

今年度18歳になる方(平成13年4月2日～平成14年4月1日生まれ)に5月中に個別通知。

【対象者】

①平成7年4月2日～平成19年4月1日生まれで
接種時20歳未満の方

②平成19年4月2日～平成21年10月1日生まれで
接種時9歳以上13歳未満の方

上記①②の方で未接種分がある方は、特例措置として接種可能。
対象の方で予診票をお持ちでない方は、母子健康手帳を持参のうえ健康増進課までお越しください。

■第5期風しん予防接種【定期接種】

風しんの流行に伴い、公的な予防接種を一度も受ける機会がなかった世代(昭和37年4月2日～昭和54年4月1日生まれ)の男性を対象に予防接種を実施します。ただし、風しんの抗体検査を受診していただき、その結果十分な量の抗体がないことが判明した方を対象とします。抗体検査及び予防接種は無料です。

5月末頃、昭和47年4月2日～昭和54年4月1日生まれの男性に対しクーポン券を送付します。詳しくはクーポン券に同封の案内文を参照ください。また、昭和37年4月2日～昭和47年4月1日生まれの男性については来年度以降クーポン券を送付予定ですが、早期受診を希望される方は健康増進課までご連絡ください。

■大阪府風しん予防対策

出生児の先天性風しん症候群の発症を防止するため、予防接種費用を助成します。接種には風しん抗体検査が必要で、風しんワクチンまたは麻しん風しん混合(MR)ワクチンの接種ができます。

【実施期間】 4月1日～令和2年3月31日

【対象者】 市民で、風しん抗体検査(※)の結果、予防接種が必要な次の①～③のいずれかに該当する人

- ① 妊娠を希望する女性
- ② 妊娠を希望する女性の配偶者
- ③ 妊娠している女性の配偶者

※大阪府風しん抗体検査について

上記①～③の該当者には、指定の医療機関にて無料で風しん抗体検査を実施できます。詳細は大阪府ホームページまで。

【費用】 自己負担金1,000円

(生活保護受給者は無料：生活保護受給証明書が接種当日必要)

【実施医療機関】 羽曳野市内の実施医療機関

(市ウェブサイト参照または健康増進課まで。)

【接種方法】 実施医療機関に予約し、接種。接種の際は、年齢・住所が確認できるもの(健康保険証・運転免許証など)と風しん抗体検査の結果を医療機関に提示。(対象者③は母子健康手帳を持参)

●検診（健診）は年度内に各1回。定員になり次第締切。FAXでの申し込みは不可。

<がん検診（集団検診）>※予約制

令和元年度分 6月分まで受付中。

・その他日程、検診についての詳細は「平成31年度健康だより」が市ウェブサイト参照

費用 胃・肺・大腸・子宮がん検診は無料。乳がん検診は1,000円
※生活保護受給者は無料 ※受給証明書が検診当日必要

胃がん・肺がん・大腸がん集団検診 (受診時満40歳以上の市民)午前中	
保健センター	5月24日(金) 6月21日(金) 6月27日(日)
市役所別館	5月19日(日)
陵南の森	5月15日(水)
コロセアム	6月3日(月)
石川プラザ	6月11日(火)
乳がん・子宮がん集団検診 受診券（オレンジ色もしくは黄色の受診券ハガキ）が必要 乳がん：1978年以前の西暦偶数年生まれの女性 子宮がん：1998年以前の西暦偶数年生まれの女性	
保健センター	(保)5月30日(日) 6月17日(月)
陵南の森	5月16日(水)

(保) — 保育有(就学前まで・要予約)

【学ぶで〜健康シリーズ(随時受付中!)】

教室を受講してあなたの健康度をアップしましょう☆

【対象】羽曳野市民

★学ぶで〜スクエアステップ **予約制**

【日時】6月20日(木)
13:30～15:30(13:15～受付)

【場所】陵南の森総合センター

【定員】30人(先着順)



その他の教室メニュー

運動メニュー 13:30～15:30	学ぶで〜姿勢改善 場所：市役所別館	7月25日(木)
栄養メニュー 10:00～12:00	学ぶで〜災害時の食事 場所：保健センター	9月4日(水)
歯科メニュー 13:00～15:00	学ぶで〜災害時の口腔ケア 場所：保健センター	9月6日(金)

10月～3月分はウェブサイトまたはちらしをご覧ください。

毎月19日は食育の日
家族で食事を
楽しみ
ましょう。

このページについて
詳しくは
ウェブサイトを
ご覧ください。



◆定期健康相談・栄養相談 6月5日(水)午前中 ※要予約

藤井寺保健所		藤井寺市藤井寺 1-8-36 ☎072-955-4181 http://www.pref.osaka.lg.jp/fujiderahoken/		生活衛生室 ☎072-952-6165 ※いずれも土、日、祝日は除く	
無料	HIV・梅毒即日検査 (梅毒検査のみは不可)	毎週(水) [匿名可・予約不要]	9:30～10:30	予約制	依頼の際は、 お問い合わせください。
	*夜間、土日検査は、chat CAST(チャットキャスト)で実施しています。 詳しくは保健所へお問い合わせください。				
	肝臓ウイルス検査	予約制 第2、4(水)	13:30～14:30	毎週(月)～(水)	9:30～12:00
有料	こころの健康相談(精神科医、精神保健福祉相談員が相談に応じます)	予約制	こころの病気、 アルコール依存症など	予約制	毎週(月)～(木)
	医療機関に関する相談	毎週(月)～(金)	9:15～12:15 13:00～16:00		
有料	水質検査(飲用水・井戸水・ 遊泳場水・浴槽水)			予約制	
	室内空気検査(ホルムアルデヒド・ VOC)				
有料	腸内細菌検査 (赤痢菌、チフス菌、パラチフスA菌、 サルモネラ属菌、腸管出血性大腸菌O157)			予約制	
	ぎょう虫卵検査				

※風しん抗体検査については、保健所までお問い合わせください。

～骨と歯を大事にしていますか?～

<歯科健診と骨粗しょう症検診>

歯科健診対象:

昭和58・53・48・43・
38・33・28・23年生まれの
市民(受診券必要)

骨粗しょう症検診対象:

受診時満35歳以上の市民

■成人歯科個別健診(無料)

羽曳野市内の指定歯科医院にて
令和2年3月31日まで受診可。
(受診券必要)。

■集団健診(※予約制 無料)

成人歯科健診と骨粗しょう症検診をセ
ットで受けることができます。骨粗し
ょう症検診のみ可。

日程：5月20日(月)・6月18日(火)

場所：保健センター



今年もやります!!申し込みは6月4日(火)から

詳しくは広報6月号・市ウェブサイト・ちらしなどをご覧ください。

夏休み おやこ健康教室	8月23日(金) 10:00～15:00 内容…健康の話・調理実習等
	無料
親子 クッキング	・8月6日(火)・8月7日(水) 10:00～13:00 1組(親子2人)500円 子ども1人追加につき+200円
キッズ クッキング	・7月25日(木)・7月30日(火) 13:00～15:00
	無料
きらり★ わたしの美活	9月19日(日) 9:30～15:00 内容…健康と栄養の話・運動実習・ 歯科健診等(ランチ付)
	無料

お楽しみに!

5/31～6/6は禁煙週間です!

「たばこ」バイバイ!「健康」倍倍!
本人は吸わないのに、たばこの煙を吸わさ
れる受動喫煙は、健康への悪影響を受けま
す。特に、喫煙者と生活を共にする家族は
影響を受けやすいため、喫煙する人の配慮
が必要です。

5月31日は 世界禁煙デー



お詫びと訂正

広報はびきの4月号17ページにおいて誤りがありましたので、訂正して
お詫び申し上げます。

■藤井寺保健所

無料欄 [正] 風しん 抗体検査 平成31年4月以降は実施しない。

有料欄 [正] ぎょう虫卵検査 予約制【毎週(月)～(木)】9:30～12:00

◎平成31年4月以降の「風しん」「寄生虫卵」の抗体検査は実施しません。

古市古墳群 PR イベント 世界遺産へ!

3月21日(祝)、羽曳野市役所にて、「第2回古墳 DE るる 2019」が行われました。グッズやお弁当の販売、小学生の古墳学習成果の展示、勾玉づくりや古代衣装体験、市役所屋上からの古墳見学、音楽演奏、ゆるキャラとの撮影、スタンプラリーと大抽選会など、700名以上が盛りだくさんなイベントを楽しみました。



また同日、10回目となった、古墳群を清掃しながらめぐる「古市古墳群を訪ね、守る ウォーク&クリーン」も実施。約100人が参加し、世界文化遺産登録をめざす応神天皇陵古墳周辺などの環境美化に努めました。



第22回 公開シンポジウム

3月3日(日)、四天王寺大学と共催で実施している公開シンポジウムが LIC はびきのホールMで行われました。学生によるプレゼンテーション、羽曳野市出身で上方落語協会会長の笑福亭仁智さんによる「笑いの方程式」をテーマにした講演会、ディスカッションという3部構成で実施し、約330の方にご来場いただきました。



「人権の花」運動実施校へ 感謝状贈呈!

人権啓発活動堺・南大阪地域ネットワーク協議会主催の「人権の花」運動において、昨年度実施校の白鳥小学校と丹比小学校に感謝状と記念品が贈呈されました。この運動は、チューリップの球根を協力し合って育てることを通じて、協力、感謝することの大切さを学び、生命の尊さを実感する中で、人権尊重思想を育み、より豊かな人権感覚を身につけてもらうことを目的として実施しています。



はびきの市民活動フェスタ

3月17日(日)、羽曳野市民会館において、はびきの市民活動フェスタ2019が開催されました。パネル展や模擬店、ホールでのミニコンサートなどが行われました。当日は、生憎の雨模様にも関わらず、約200の方が来場されました。



ふれあい学習活動 羽曳野市緑の少年団

3月21日(祝)、緑の少年団の活動の一環で、バンドー神戸青少年科学館でのプラネタリウム観覧や、神戸どうぶつ王国でカピバラやコビトカバなどの触れ合いを楽しみました。



災害時の歯科医療救護活動に関する協定

3月28日(木)、羽曳野市と一般社団法人羽曳野市歯科医師会は「災害時の歯科医療救護活動に関する協定書」を締結しました。本協定は、災害時において、市と地元の歯科医師会が連携し、救護所等での応急処置や避難所での被災住民等への歯科保健活動等が、迅速かつ適切に行えるよう必要事項を定めたものです。特に、避難生活が長期化した場合に懸念される災害関連死などを防ぐためにも、大変意義のあるものです。

災害時の歯科医療救護活動に関する協定書締結式
羽曳野市歯科医師会・羽曳野市



更生保護サポートセンター開所

3月28日(木)、羽曳野・藤井寺地区保護司会が羽曳野市民会館内に設置した、羽曳野・藤井寺更生保護サポートセンターの開所式が行われました。同センターは、地域の更生保護・犯罪予防等の活動拠点となります。



桜と軽トラ市 in 通法寺跡

3月31日(日)、通法寺跡で今年最初の軽トラ市が開催されました。地元の方による源氏鍋のふるまいをはじめ、ダンスパフォーマンスや地元中学校の吹奏楽部による演奏、落語などのステージイベントなど、桜舞う景色とともに来場者の方に楽しんでいただきました。



▶ 菅田中学校 吹奏楽部

日本代表として豪州へ

3月21日からオーストラリアで開催された日本小学生国際親善男子ソフトボール団代表選手として、市内の小学校に通う6年生の戸田大介君、幸介君の双子兄弟が出場し、チームの優勝に貢献されました。



ひろせ はると <南古市>
廣瀬 晴翔ちゃん 母親の菜知加さん
平成30年3月12日生まれ 撮影📷

日々成長を見せてくれてありがとう。これからパパとママと3人で頑張って成長しようね!



かまだ あい <駒ヶ谷>
釜田 愛衣ちゃん 母親の由美さん
平成29年12月28日生まれ 撮影📷

いつもニコニコ愛衣ちゃん♡
優しい女の子に育ってね♡



とよだ いつき <羽曳が丘西>
豊田 一樹ちゃん 母親の恵美子さん
平成29年8月2日生まれ 撮影📷

三兄弟の末っ子として、お兄ちゃんに負けないくらい笑顔の素敵なお子に成長してね。

こんにちは
あかちゃん

「こんにちはあかちゃん」に掲載をご希望の方は、①住所 ②赤ちゃんの氏名(ふりがな) ③生年月日 ④コメント ⑤撮影者のお名前と続柄 ⑥電話番号を明記し、⑦画像を添付の上、kouhou@city.habikino.lg.jp までメールをお送りください。メール以外の申込については、お問い合わせください。
<問合せ> 秘書課 広報担当 ☎ 072-958-1111 (内線 3333・3340)

主な公共施設

支所	☎ 072-955-0583	☎ 072-930-2144
羽曳野市民会館	☎ 072-958-2311	☎ 072-958-2312
LIC はびきの(生活文化情報センター)	☎ 072-950-5500	☎ 072-950-5505
はびきのココセアム	☎ 072-937-3123	☎ 072-937-3124
市民体育館(西浦)	☎ 072-958-2340	☎ 072-958-3614
陵南の森総合センター(老人福祉センター・公民館)	☎ 072-952-2751	☎ 072-952-1303
陵南の森生きがい情報センター(テレワークセンター)	☎ 072-931-1900	☎ 072-931-2112
MOMOプラザ	☎ 072-957-5553	☎ 072-957-5580
丹治はやプラザ	☎ 072-937-2355	☎ 072-937-2388
石川プラザ	☎ 072-950-2002	☎ 072-958-9110
保健センター(休日急病診療所)	☎ 072-956-1000	☎ 072-956-1011
人権文化センター	☎ 072-955-4556	☎ 072-955-7042
青少年児童センター	☎ 072-952-0032	☎ 072-937-8580
白鳥児童館	☎ 072-957-4900	☎ 072-957-4900
青少年センター	☎ 072-958-0050	☎ 072-956-7867
エコプラザはにふ(中央スポーツ公園)	☎ 072-959-3567	☎ 072-959-3568
時とみどりの交流館(峰塚公園管理棟)	☎ 072-942-6647	☎ 072-942-6647
道の駅 しらとりの郷・羽曳野総合棟(休業日:休・年末年始) ※5月2日(休)は営業	☎ 072-957-6900	☎ 072-957-6910
子育て支援センターふるいち	☎ 072-958-3308	☎ 072-958-3350
子育て支援センターむかひの	☎ 090-8880-0058	☎ 072-953-6361
向野老人いこいの家	☎ 072-952-0033	☎ 072-952-0033
給食センター	☎ 072-958-2306	☎ 072-958-1082
社会福祉協議会	☎ 072-958-2315	☎ 072-958-3853
シルバー人材センター	☎ 072-936-1500	☎ 072-936-1511
柏原羽曳野藤井寺消防組合	☎ 072-958-0119	☎ 072-958-9900
羽曳野警察署	☎ 072-952-1234	☎ 072-952-2531
藤井寺保健所	☎ 072-955-4181	☎ 072-939-6479
藤井寺郵便局	☎ 072-954-2601	☎ 072-938-8591
柏羽藤環境事業組合	☎ 072-976-3333	☎ 072-976-3331
クリーンピア 21(休業日:休)	☎ 072-975-2580	☎ 072-975-2577
健康ふれあいの郷 グラウンド・ゴルフ場(休業日:休・年末年始) ※5月2日(休)はオープン	☎ 072-950-6611	☎ 072-950-3888
茶山テニスコート(土・日・祝日のみ)	☎ 072-959-8836	

《市内図書館》の電話番号は、図書館だよりのページをご確認ください。

ー制度ー

後期高齢者医療保険料

■後期高齢者医療保険料の均等割額(年額 51,491 円)について、これまで 9 割軽減の方は、今年度より 8 割軽減に変わります。

【例：年金年収 80 万円以下の方】
平成 30 年度 ⇒ 納付額 (1 割) 5,149 円
平成 31 年度 ⇒ 納付額 (2 割) 10,298 円

※介護保険料は、所得の低い高齢者への負担軽減が強化されます。また、所得の低い年金受給者の方へは、10 月から、年金生活者支援給付金制度(基準月額 5,000 円)が始まります。

※老齢年金生活者支援給付金(補足的な給付を含む)を受け取るには、支給要件① 65 歳以上で老齢基礎年金を受給中 ②世帯全員の市民税が非課税 ③前年の年金収入額と所得額の合計が 879,300 円以下を全て満たす必要があります。給付金額は、保険料を納めた期間等により異なります。

☎ 後期高齢者医療制度・・・保険年金課 ☎ 072-958-1111 内線 1741・1330 / 介護保険・・・高年介護課 ☎ 072-958-1111 内線 1370・1371 / 年金生活者支援給付金・・・ねんきんダイヤル(☎ 0570-05-1165)

軽自動車税の減免(障害者等対象)

対象 一定の要件に該当する「身体障害者」「知的障害者」「精神障害者」の方。
※減免できる車両は障害の方 1 人につき 1 台(普通自動車を含む)。普通自動車の自動車税で減免を受ける場合は、軽自動車税では対象外。

持物 障害者手帳、車検証、印鑑、納税義務者の方の運転免許証、納税義務者の方のマイナンバーカード(または通知カード)、委任状(代理人の場合)、本人確認書類、民生委員の発行する状況確認書(納税義務者の方と手帳をお持ちの方が同居でないとき)。

申込・問 5 月 31 日(金)まで。※以前に申請された方は、5 月上旬に発送の減免申請書(継続用)をご提出ください(郵送可)。税務課総務担当

☎ 072-958-1111 内線 1570・1571

固定資産課税台帳の縦覧・閲覧

【縦覧】固定資産税納税者が、市内の土地・家屋の評価額を縦覧帳簿にて確認できる制度です。土地の納税者は土地価格等縦覧帳簿を、家屋の納税者は家屋価格等縦覧帳簿をご覧頂けます。

土地	所在地番・地目・地積・評価額
家屋	所在地番・家屋番号・種類・構造・床面積・評価額・建築年

■縦覧できる方

- ・固定資産税の納税義務者本人もしくは納税管理人
- ・代理人で納税義務者本人と同居の親族(住民票で同一世帯)の方
- ・上記以外の代理人で委任状を有する方

■期間・時間

- ・4 月 1 日(月)～5 月 31 日(金)(土・日・祝を除く) 9:00～17:30

【閲覧】土地・家屋の納税義務者、または借地人・借家人が賃借権等の目的である物件に限り固定資産課税台帳を閲覧できる制度です。

閲覧内容は、「縦覧」できる記載内容のほか、課税標準額・税額

■閲覧できる方

- ・「縦覧できる方」の要件を満たす方
- ・借地、借家人で当該借地・借家部分の賃貸借関係を確認できる書類を有する方
- ・固定資産を処分する権利を有する方

■期間・時間

- ・4 月 1 日～令和 2 年 3 月 31 日(土・日・祝年未年始を除く) 9:00～17:30

※縦覧、閲覧申請には本人であることを確認できる書類(運転免許証・納税通知書など)と認印をお持ちください。なお、法人名義の所有の場合は、委任状が必要です。

☎ 税務課固定資産税担当(本館 1 階 9⑩窓口) ☎ 072-958-1111 内線 1540・1550

自動車税納期限 [5 月 31 日(金)]

納税通知書裏面に記載の金融機関、大阪府内の郵便局、コンビニエンスストアや府税事務所で納税できます。また、パソコン、スマートフォンを利用したクレジットカードでの納税や、府税収納を扱う金融機関(ゆうちょ銀行を除く)の Pay-easy(ペイジー)による納税が可能です。スマートフォン決済アプリ「PayB」でも納付できます。詳細は金融機関、大阪府ウェブサイトをご覧ください。[府税あらかると]を検索。

☎ 自動車コールセンター(大阪府) ☎ 0570-020156

固定資産税・都市計画税 減免制度

◀減免額▶申請日以後に到来する納期に納付すべき税額の2分の1の額
◀申請期限▶各納期限まで

対象 ①～④の要件すべてに該当する方。①納税義務者が平成31年1月1日現在で65歳以上、障害者、寡婦または寡夫のいずれかである。②納税義務者および当該納税義務者と生計を一にする者の全員が、住民税均等割非課税限度額以下の所得であること。

住民税均等割非課税限度額(市税条例第14条第2項)	
扶養の人数	前年の合計所得金額
0人	320,000円
1人	830,000円
2人	1,150,000円
3人	1,470,000円

③所有している固定資産が自己居住用だけであり、所有家屋の延床面積が70㎡以下であること。④固定資産税および都市計画税の年税額(土地・家屋)の合計が5万円以下であること。

持物 認印 問 税務課固定資産税担当 本館1階◎⑩窓口 ☎ 072-958-1111 内線 1550・1551

上場株式等に係る配当所得等の課税方式の選択期限

源泉徴収口座内で配当等の所得があった方で、所得税と異なる課税方式(申告不要制度・総合課税・分離課税)を希望する方は、当該年度の市・府民税納税通知書が送達される日までに、確定申告書とは別に市・府民税申告書の提出が必要です。なお、納税通知書は6月上旬に発送予定です。※納税通知書送達後に課税方式を変更することはできません。

◀提出書類▶
●上場株式等の所得に関する住民税申告不要等申出書 ●平成31年度市・府民税申告書 ●確定申告書の控え一式

問 税務課市民税担当 ☎ 072-958-1111 内線 1580・1520

消費税軽減税率制度(10月実施)説明会

とき 5月27日(月) 14:00～15:30
場所 富田林市市民会館 大会議室(富田林市栗ヶ池町2969-5) ※駐車場には限りがあります。**対象** どなたでも参加可(会場の定員を超えた場合は、受付終了)。**他** 各税務署では随時、軽減税率制度説明会を開催。詳細は国税庁ウェブサイトをご確認ください。

問 富田林税務署 法人課税第1部門 ☎ 0721-24-3281

防犯カメラ設置事業補助金

自治会等が防犯カメラを設置される際の費用の一部を、市で補助します。詳細は、災害対策課まで。

●防犯カメラ設置費用3分の2を補助。(上限:カメラ1台につき20万円)
●1つの自治会などで申請台数は3台まで。毎年の補助はできません。

申込 申込多数の場合、抽選により交付団体を決定。**[抽選参加申込]** 6月3日(月)～14日(金) 9:00～17:30 指定の様式により抽選の申込をして頂きます。**[抽選日]** 6月17日(月) 15:00～交付団体が決定した後、補助金交付申請を行って頂きます。

[申請期間] 6月17日(月)～7月26日(金)

◀決定後必要書類▶ ●防犯カメラ設置事業計画書 ●自治会等の規約・会則等 ●自治会等の役員名簿または会則 ●委員名簿 ●防犯カメラ設置が自治会等の総意であることを証する書類等 ●防犯カメラの撮影対象区域の住民等の同意書 ●自治会が定めた防犯カメラ管理運用に関する規定 ●防犯カメラ管理責任者届出書 ●防犯カメラ配置予定図 ●防犯カメラ設置費見積書 ●防犯カメラの仕様書 ●その他市長が必要と認める書類

問 災害対策課 ☎ 072-958-1111 内線 2713

— お知らせ —

5月の休日・夜間窓口

[国民健康保険・後期高齢者医療]

休日	19日(日) 10:00～15:00
夜間	16日(休)・28日(火) 18:00～20:00

問 保険年金課

☎ 072-958-1111 内線 1750・1751

コンビニ交付サービス、窓口受付サービスの一時利用停止

システムメンテナンスのため利用を一時停止します。

[停止期間] 6月2日(日) 終日

◀交付サービス▶ 市内コンビニ

◀窓口受付サービス▶

MOMOプラザの窓口受付サービス

問 市民課

☎ 072-958-1111 内線 1670

工業統計調査

この調査は、日本の工業実態を明らかにすることを目的とした統計法に基づく重要な統計で、報告義務があります。

調査結果は中小企業施策や地域振興などの基礎資料として利活用されます。

◀調査時点▶ 6月1日(出)

問 総務課 ☎ 072-947-3812 (直通)

就学援助申請

経済的な理由で、市立小・中・義務教育学校にお子様を就学させることが困難な保護者に対して、学用品費などの一部を援助します。

申込 5月7日(火)～31日(金) (土(日)祝除く) 9:15～17:00 児童生徒の在籍小・中・義務教育学校または、学校教育課(別館3階) ※期間終了後の申込は、減額支給されません。※毎年の申請が必要です。
問 学校教育課 ☎ 072-947-3907(直通)

進路選択支援事業

経済的な理由で、進学・就学を悩んでいる方に、各種奨学金や貸付制度などの情報を提供し、進学・就学に向けての相談・助言を行う『進路選択支援事業』を実施しています。奨学金制度などの活用をお考えの方は、ご相談ください。

羽曳野市立教育研究所 (LIC はびきの)
☎ 072-976-3333
[相談日] 毎週(火) 9:00～12:00
毎週(金) 9:00～12:00、13:00～17:00
※7月22日～8月31日、12月25日～1月7日は相談を行っておりません。

問 学校教育課

☎ 072-958-1111 内線 4272

「就学前教育・保育のあり方」策定

今後も質の高い就学前教育・保育の充実を推進し、子どもたちの健やかな成長を支援します。

問 こども課

☎ 072-958-1111 内線 1234

不登校と登校しぶりの親の会

～同じ悩みを持つ親の集まりです～

ひとりで悩まないで、一緒に話して、聞いて、そこから何かが見つかると思じて。

とき 毎月第2(火) 13:30～17:00(8月、1月休み) **場所** 羽曳野市教育研究所 実習室1 (LIC はびきの2階)

問 同研究所(小池) ☎ 072-955-9555

Jアラート(全国瞬時警報システム)全国一斉情報伝達試験(第1回)

5月15日(火) 11:00に情報伝達訓練を行います。当日は市内25カ所に設置してある防災行政無線から、一斉に、次のように放送されます。

①チャイム音
②「これは、Jアラートのテストです。」×3
③「こちらは、羽曳野市です。」
④チャイム音

問 災害対策課

☎ 072-958-1111 内線 2713

屋外広告物の基準遵守にご協力を

看板や広告塔の設置には、場所によって面積や高さの規制があります。特に世界文化遺産登録を目指す古市古墳群周辺においては、屋上広告物や非自家用広告物が禁止となるなど、基準が大幅に強化されています。

☎ 都市計画課

☎ 072-958-1111 内線 2573

春の全国交通安全運動 (5月11日(土)～20日(月))

大阪府では、重点項目として『二輪車の交通事故防止』に取り組みます。

■スローガン

- 歩行者を 守る気づかい 思いやり
- 自転車と いつも一緒 ヘルメット
- チャイルドシート ちいさなVIPの 指定席
- 大丈夫? 昨日のお酒も 気を付けて
- 慌てると 無理なすり抜け 事故のもと

《交通安全市民大会》

関係団体が参加し、交通事故防止活動で優秀な成績を取めた地区・小学校への表彰、交通安全活動功労者への感謝状の授与などを行います。

🕒 5月14日(火) 14:00～

📍 藤井寺市立市民総合会館 中ホール

《交通安全街頭キャンペーン》

「交通ルールの徹底」と「交通マナーの向上」を呼びかけます。

🕒 5月17日(金) 📍 古市駅前、西浦小学校、西浦幼稚園

☎ 道路公園課 ☎ 072-947-3712(直通)

労働消費コーナーのご案内

市役所東口玄関に入って右手に、労働消費コーナーを設置しています。PCで求職情報を検索したり、就労、労働、消費者トラブルに関するチラシ等を配架しています。費用はかかりません。

☎ 産業振興課 労働・消費担当

☎ 072-958-1111 内線 2751・2780

犬や猫を飼われている方へ

《犬の飼い主の方へ》

- しつけをしっかりとしましょう。
- 狂犬病予防注射を受けさせましょう。
- 迷子犬にならないよう、首輪に迷子札等を付けることをお奨めします。
- 散歩(運動)は、丈夫なリード等を付けて制御できる人がしましょう。
- フンは飼い主が責任をもって処理しましょう。迷惑となる場所で尿をさせるのはやめましょう。

《猫の飼い主の方へ》

- フン、尿は自宅の決まった場所でさせるようしつけましょう。
- 屋外に出すと、感染症にかかったり交通事故に遭ったりします。また、首輪や迷子札を付けていないと、飼い主のいない猫となり帰って来ない場合があります。屋内飼いをするようにしましょう。
- 不妊去勢の手術をしないで屋外で飼育すると、飼い主のいない猫を増やすこととなります。

☎ 環境衛生課

☎ 072-958-1111 内線 2842

水漏れかなと思ったら

●道路～水道メータの間で水が漏れているときは…

水道局まで連絡してください。水道局または委託業者が修理対応します。

●宅地内で水が漏れているときは…

水道メータの横にある止水栓を止め、羽曳野市指定工事店に修理依頼してください。

※修理箇所がメータより内側の宅地内の場合修理費用は必要です。なお、水道料金については減免制度が適用される場合もあります。不明な点がありましたら、水道局までお問い合わせください。

●簡単な宅内発見方法は…

家庭内のすべての蛇口を止めた後、水道メータのパイロットが回っている場合は、漏水しています。



☎ 水道局総務課

☎ 072-958-1111 内線 5015

NET119 緊急通報システム 5月1日から運用開始

■ NET119 緊急通報システムとは?

聴覚や発話に障害のある方のための新しい緊急通報システムです。スマートフォン・携帯電話のインターネット接続機能を利用して、簡単な操作で素早く119番通報することができます。

🎯 対象 市内在住・在勤・在学で、聴覚や言語の障害により、音声による通報が困難な方。 🆓 無料(メール送受信などの通信料は自己負担)

📄 申込・☎ 事前申込が必要。柏原羽曳野藤井寺消防組合消防本部ウェブサイトから登録できます。※6月にNET119説明・登録会を開催予定。詳細は、広報はびきの6月号および消防本部ウェブサイトでご案内します。

同消防組合 消防課

☎ 072-958-9937 FAX 072-958-9901

メール kasisyou@khf119-osaka.jp

ー 募集 ー

市立保育園看護師(嘱託員) 募集

👤 定員 1人 🎯 対象 看護師もしくは准看護師資格を有する方

📍 場所 軽里保育園 [勤務] (月)～(出)の間で週5日勤務 9:00～17:15

📄 申込・☎ こども課

☎ 072-958-1111 内線 1232

柏羽藤環境事業組合からのお知らせ

柏羽藤環境事業組合のごみ焼却工場(柏羽藤クリーンセンター)等から排出されるダイオキシン類濃度(排ガス・ばいじん・排水)の平成30年度測定結果です。市民の皆様には今後ともごみの減量にご協力をお願いいたします。

測定箇所		排出基準	測定結果	採取日	測定機関	
柏羽藤クリーンセンター	排ガス	1号炉	0.049ng-TEQ/ m ³ N	H30.6.26	帝人エコサイエンス(株) (注)ダイオキシン類対策特別措置法施行令により、薬剤処理する場合は基準適用外とされています。(当組合は薬剤処理をしています。)	
		2号炉	0.16ng-TEQ/ m ³ N以下	H30.6.5		
		3号炉	0.14ng-TEQ/ m ³ N	H30.5.29		
	焼却灰	1号炉	0.013ng-TEQ/ g	H30.8.8		
		2号炉	0.041ng-TEQ/ g	H30.6.5		
		3号炉	0.036ng-TEQ/ g	H30.5.29		
	ダスト 処理灰(注)	(埋立基準) 3 ng-TEQ/ g以下		1回目 3.0ng-TEQ/ g		H30.5.29
				2回目 1.7ng-TEQ/ g		H30.8.7
				3回目 2.3ng-TEQ/ g		H30.12.5
				4回目 2.1ng-TEQ/ g		H30.12.18
下水道放流水		10 pg-TEQ/ l以下	0.00020pg-TEQ/ l	H30.7.4		
最終処分場 雁野尾畑	処理水	10 pg-TEQ/ l以下	0.28pg-TEQ/ l	H30.11.7		
		1 pg-TEQ/ l以下	0.11pg-TEQ/ l	H30.11.7		
	地下水 地上水		下流	0.29pg-TEQ/ l	H30.11.7	

※1ng(ナノグラム)は、10億分の1gです。 ※1pg(ピコグラム)は、1兆分の1gです。

※TEQ(毒性等量):ダイオキシン類には210種類の異性体をもつ化合物群があり、そのうち毒性があるとみなされているのは29種類です。この内で最も毒性の強い2,3,7,8-TCDD(四塩化ジベンゾパラジオキシン)の毒性を1とし、他のダイオキシン類の仲間の毒性の強さを換算した毒性等価係数(TEF)を用いてダイオキシン類の毒性を足し合わせた値を毒性等量(TEQ)として用います。

☎ 柏羽藤環境事業組合 ☎ 072-976-3333

子どもの居場所づくりに取り組む団体の募集

子どもたちが安心して過ごせる居場所づくりに取り組む団体を募集します。募集要件を満たした対象団体には、規定の範囲内で運営を支援する補助金を交付します。

申込・問 5月17日(金) 17:30まで
(土)(日)(祝除く) こども課
☎ 072-958-1111 内線 1234

非常勤・臨時職員 募集

- ①幼稚園講師(非常勤職員) 若干名
- ②預かり保育講師(臨時職員) 若干名

【勤務期間】 随時～令和2年3月31日予定(月～金)(ただし、学校園行事等ではこの限りではありません)
【勤務時間】 ①8:30～16:45 ②幼稚園保育終了後～18:15(更新の場合有り)
【免許】 幼稚園教員免許(②は保育士免許可) ※教員免許の更新制度にご留意ください。
【場所】 ①市立幼稚園 ②駒ヶ谷幼稚園
【給与】 ①月給179,709円 ※月の勤務時間により変動。②時給1,178円

申込・問 こども課
☎ 072-958-1111 内線 1240

学童保育の職員募集

①非常勤職員 募集
【定員】 4人程度 **【賃金】**(資格無) 月額108,838円(資格有) 月額116,580円 ※夏休みなどの午前勤務、延長保育分は実績払いで上乘せ(実質平均月額120,000円～) ※社会保険、福利厚生への加入あり
【勤務】 週5日 平日12:45～17:45(夏休みなど8:30～17:15)
【申込】 履歴書およびエントリーシートの提出(郵送不可) ※詳細はお問い合わせください。

②臨時職員(スポット勤務) 募集
【定員】 15人程度 **【賃金】** 時給1,052円(社会保険、福利厚生への加入なし)
【勤務】 通常(月～金)12:45～17:45(夏休みなど8:30～17:15)
【申込】 お問い合わせください。

対象 ①②18歳以上～67歳未満(平成31年3月31日時点) ※詳細は募集要項または市ウェブサイトをご覧ください。 **問** 社会教育課(別館3階)
☎ 072-958-1111 内線 4510・4520
※広報掲載時点で採用者が決定している場合は申込をお断りする場合があります。

— 講座 —

子育てに苦しさを感じている親のための「MY TREE ペアレンツ・プログラム」

「子育てに疲れを感じている」「気がつけば子どもをたたいている」「子どもを無視してしまう」「このままでは不安」など、子どもを傷つけていることに悩む親への回復プログラムです。

とき 6月28日～11月1日までの毎週(金)(第3(金)除く)、1月31日(金)、3月27日(金) 全17回 10:00～12:30

場所 富田林市立人権文化センター(富田林市若松町1-9-12) **定員** 10人(先着順) **費用** 無料 **申込・問** 5月7日(火)～住所・名前・電話番号・無料保育希望の有無を問い合わせ先まで。富田林市人権協議会

☎ 0721-24-3700 FAX 0721-25-5952

託児付就職活動セミナー [5月] マザーズ WEEK

22日(火) 13:30～16:00 「Excel 体験講座」
29日(火) 10:00～12:00 「Start 就活トークサロン」
30日(水) 10:00～12:00 「好印象メイク講座」

場所 ハローワーク藤井寺(藤井寺市岡2-2-18) **対象** 出産や子育てで働くことにブランクのある人や子育てと両立しながら働きたい人

¥ 参加無料 **申込・問** 電話または窓口で(要予約) ※託児保育(先着12人)2週間前までに要予約。ハローワーク藤井寺 ☎ 072-955-2570

羽曳野市消費者セミナー 備えあれば憂いなし

～事例で学ぶ身近な消費者トラブル～

市内の相談事例などをあげて、相談員が予防策や対応策を紹介します。消費者力を高めましょう。

とき 5月27日(月) 14:00～16:00 (13:30受付) **場所** 丹治はやプラザ

対象 市内在住の方 **¥** 無料
申込 電話・FAX・郵送・持参にて必要項目を明記しお申し込みください。(チラシの申込書でも可) ①氏名 ②住所 ③電話番号 ④参加人数 ※定員に満たない場合は、当日参加も可能です。〒583-8585 誉田4-1-1 羽曳野市消費生活センター ☎ 072-947-3715 FAX 072-950-2055

≪特設就労相談会を同日開催!!≫

就労に関するさまざまな悩みについて相談に応じます(消費者相談ではありません)のでご了承ください

とき 16:00～17:00

創業セミナー

本市でこれから創業される方が対象。受講すると、さまざまな優遇制度を受けることが可能です。

【1日目】 5月21日(火) **【2日目】** 5月28日(火) **【3日目】** 6月4日(火) **【4日目】** 6月11日(火) 全日 19:00～21:00

場所 富田林商工会館2階商工会会議室(富田林市栗ヶ池町2969-5)

定員 30人 **¥** 無料

申込 羽曳野市商工会 ☎ 072-958-2331 FAX 072-956-1950

問 産業振興課 ☎ 072-958-1111 内線 2740 FAX 072-950-2055

大阪菊花会 菊花講習会

■5月19日(日) 大菊三枝誘引・大鉢定植・盆栽 ほか

■6月16日(日) 大菊真夏の管理・柳芽の処理・肥料追込み・蕾の選定・福助作り ほか

《苗の販売》 陵南の森公民館 藤棚の下
5月19日(日) 大菊苗販売(講習終了後)
7月28日(日) 福助苗販売(13:00～)

とき 各講座 13:00～

場所 陵南の森公民館2階第1研修室

対象 どなたでも参加可 **¥** 無料

問 大阪菊花会(芝田) ☎ 090-1890-0955 / 道路公園課みどり推進室

☎ 072-958-1111 内線 2430

男女共生セミナー「1日5分で5歳若返る! 簡単な東洋医学講座とセルフケア」参加者募集

ツボの取り方、経絡の流し方など、東洋医学の知識をふまえて、自宅でもできるセルフケアの方法をていねいにお教えます。自分らしく、輝きましょう!

【講師】 AKEMI (鍼灸師)

とき 6月29日(土) 14:00～16:00

場所 市役所 別館2階 研修室

対象 市内在住・在勤・在学の方(性別不問) **定員** 20人(先着順)

¥ 500円 **他** 一時保育あり(要予約): 2歳から就学前の幼児・無料・先着5人 **申込・問** 5月7日(火) 9:00受付開始。電話・FAX・メールにてお申し込みください。

[FAX・メールの場合] 件名に「男女共生セミナー申込」と明記し、次の①～⑤の項目を記入ください。①氏名 ②住所 ③電話番号 ④年齢 ⑤一時保育の有無(子どもの氏名、年齢) 人権推進課 ☎ 072-947-3606(直通) FAX 072-958-8061

メール jinkensuishin@city.habikino.lg.jp

歩行訓練 参加者募集

【とき】 5月16日(木) 7:40分集合 8:00出発 [集合] 市役所議会棟下 [行き先] 倉敷大原美術館・後楽園
【対象】 市内在住の身体障害者
【定員】 35人 (先着順) **【料】** 7,500円
【申込・問】 5月10日(金)締切。羽曳野市身体障害者福祉協議会(市役所別館2階 文化活動室) ☎ 072-950-0008 (9:00～15:00)

「民踊入門講座」受講生募集

陵南の森老人福祉センター生きがい講座
 河内音頭など～元気よくみんなで踊ろう～
【対象】 6月13日(木)・27日(木) 13:30～15:30 **【場所】** 陵南の森老人福祉センター2階 大広間 **【対象】** 市内在住の60歳以上で、陵南の森老人福祉センター使用証をお持ちの方。※使用証をお持ちでない方は、同センター事務所で交付。本人確認できるもの(運転免許証など)をお持ちください。**【定員】** 30人 **【料】** 700円(2回)返金不可。**【持物】** 飲み物、靴下着用 **【申込】** 5月15日(木) 10:00～17:00 同センター事務所横。申込用紙は1人1枚配布。電話申込不可。※代理申込は、その都度お並びください。※申込時に住所、氏名、年齢、電話番号が必要です。 **【問】** 陵南の森老人福祉センター ☎ 072-952-2751

青少年児童センターだより(5月) 向野3-1-33

☎ 072-952-0032 FAX 072-937-8580 ※詳細はお問い合わせください。
【申込】 電話申込 [一般開放] (月)～(金) 13:00～17:00 (土) 9:00～17:00 ※例除く

<p>子ども広場「将棋広場」～初めての人・興味を持った人は、気軽にご参加ください～ 【とき】 11日・18日・25日(土) 15:00～17:00 ※変更あり 【対象】 おおむね小学生</p>
<p>おもしろ教室「ヨットの置き物」～スティコ(アイス棒)を使って、ヨットの置き物を作ろう～ 【とき】 11日(土) 10:00～11:30 【対象】 幼児と小学生(小学1年生まで保護者同伴) 【定員】 15人(先着順) 【持物】 なし</p>
<p>子育てセミナー「親子体操」～親子で楽しく体を動かそう!～ 【とき】 23日(木) 10:00～11:30 【講師】 体育文化指導協会 【場所】 同センター体育館 【持物】 体育館シューズ(親子) ※初めての方は、事前申込が必要(電話)</p>

白鳥児童館だより(5月) 翠鳥園 2-9-101 ☎・FAX 072-957-4900

[開館日] (月)～(土) 9:00～17:30 ※例を除く。12月29日～1月3日は閉館

【対象】 小学生・保護者同伴の乳幼児 **【申込】** 電話受付 9:00～

<p>絵本のへや(絵本・紙芝居など) 【とき】 13日(月)・21日(土) 10:30～11:30</p>
<p>将棋であそぼう 【とき】 15日(木) 15:30～16:30</p>
<p>トライルーム(万華鏡作り) 【とき】 18日(土) 9:30～11:30 【対象】 小学1～3年生 【定員】 15人(先着順) 【料】 100円(当日持参) 【申込】 5月11日(土)～17日(金)※電話のみ</p>
<p>チャレンジルーム(モザイクタイルの小物入れ作り) 【とき】 18日(土) 14:00～16:00 【対象】 小学4～6年生 【定員】 15人(先着順) 【料】 100円(当日持参) 【申込】 5月11日(土)～17日(金)※電話のみ</p>
<p>グラウンド・ゴルフであそぼう 【とき】 25日(土) 14:00～15:00 (雨天中止) 【持物】 水筒</p>
<p>わくわく子育て広場(しゃぼん玉であそぼう!) 【とき】 27日(月) 10:30～11:30 【持物】 着替え・タオルを持ってきてください。</p>
<p>みんなで遊ぼう水曜日(バドミントン大会 ※雨天 トランプであそぼう) 【とき】 29日(木) 15:00～16:00</p>

定期上級救命講習

AEDの使用法を含む心肺蘇生法、小児の心肺蘇生法やけがの応手当等の講習です。午前中の受講(普通救命講習I)のみも可能です。受講後に修了証を発行します。

【とき】 6月8日(土) 9:30～17:30
【場所】 藤井寺市立生涯学習センター(シユラホール:藤井寺市藤井寺3-1-20)
【対象】 市内在住・在勤・在学の方
【定員】 30人(先着順) **【他】** 駐車場は有りません。電車・バスをご利用ください。
【申込・問】 5月8日(土) 9:00から電話受付。柏原羽曳野藤井寺消防組合 消防課 消防係 ☎ 072-958-9937

家庭園芸セミナー

「野菜と果樹の病害虫対策」

【とき】 5月31日(金) 13:30～15:00(受付13:00) **【場所】** 府立環境農林水産総合研究所 南棟3階大会議室(尺度442) **【定員】** 100人 **【料】** 無料
【申込・問】 5月7日(木)～29日(木)まで。
 [FAX申込] 氏名、電話番号、お住まいの市町村名(羽曳野市)を記入。
 [WEB申込] 研究所ウェブサイトよりお申し込みください。同研究所 企画グループ ☎ 072-979-7070 FAX 072-956-9691

身体障害者対象の【華道・茶道、手芸、パソコン(初心者)】教室

【対象】 身体障害者手帳をお持ちの方
 ※羽曳野市身体障害者福祉協議会への入会も受け付けております。ご希望の方はお問い合わせください。
【申込・問】 同協議会 ☎ 072-950-0008 (9:00～15:00)

点字教室 受講生募集

【とき】 【①初級】6月5日～10月23日(毎週木) 全15回 【②中級】11月6日～令和2年2月12日(毎週木) 全10回 両教室 13:30～15:30
【場所】 市民会館4階研修室
【対象】 市内在住・在勤・在学の方
【定員】 15人 **【料】** 500円(教材費)
【申込・問】 5月31日(金)までに電話・FAXまたは窓口までお申し込みください。障害福祉課 ☎ 072-947-3824 FAX 072-957-1238

マンツーマン・パソコンセミナー

基礎から応用 ①ワード ②エクセル
【とき】 (月)～(金) 9:30～11:30、12:30～14:30、15:00～17:00 ※時間帯応相談。(土)例休み。
【料】 各講座 10,000円(5回分) ※分納可(1回2,000円) テキスト代込。
【申込・問】 陵南の森生きがい情報センター内 河内飛鳥UNIC会 ☎ 072-931-1900 ※つながらない時は携帯電話へ。島 巒090-3716-3203

羽曳野からだ塾「耳の健康とは?」大阪はびきの医療センター府民公開講座

【とき】 5月18日(土) 14:00～16:00
【場所】 大阪はびきの医療センター 2階第一会議室(はびきの3-7-1) 手話通訳あり。

<p>「耳のしくみと動き」 奥野未佳(耳鼻咽喉科医員)</p>
<p>「難聴を起こす病気を見逃さないために」 山本雅司(耳鼻咽喉科診療主任)</p>
<p>「聞こえの悪い方とのコミュニケーションの取り方」(ロールプレイ) 田中久美 他(外来看護師長 他)</p>
<p>「難聴患者についてのいろいろ～認知症との関係、補聴器の話～」 川島佳代子(耳鼻咽喉科主任部長)</p>

【料】 無料 **【定員】** 100人(先着順)
【他】 駐車場(無料:駐車券をお持ちください。) **【申込・問】** 5月17日(金)までに、電話・FAXにて申込。[FAXの場合] 氏名・参加人数・来院方法・連絡先を明記。大阪はびきの医療センター事務局 総務グループ ☎ 072-957-2121 (平日 9:30～17:00) FAX 072-957-6285

はびきの市民大学教室

(業務受託者：株式会社みのりの里)

【会場】LIC はびきの内

【問】☎ 072-958-5503

℡ 072-950-5650

shimindaigaku@minorinosato.com

○申込は来館・電話・FAXにて。

※受講料は返金できません。

※講座内容の詳細は市民大学ウェブサイトをご覧ください。

心と体のレジリエンスを高める漢方医学 先進融合医学研究会 共催 聴講生募集

[講師] 萩原圭祐 (大阪大学大学院医学系研究科 特任教授)

【とき】5月25日(出) 15:00～16:30

【対象】どなたでも 定員 800円(当日支払) 申込 講義日の1週間前～前日まで

※定員になりしだい締切り。

※内容が変更になる場合があります。

工芸(ものづくり)の力 大阪芸術大学提携講座

私たちの身近で表現される美術工芸の世界について、金属工芸、陶芸、染織工芸、ガラス工芸の過去・現在・未来の観点から広くその魅力をご紹介します。

【第1講義】ものづくりの始まりとガラス工芸概論 (大阪芸術大学工芸学科ガラス工芸 准教授 内村由紀) 6月19日(出)

【第2講義】中国皇帝の衣装

(大阪芸術大学工芸学科テキスタイル・染織 准教授 竹垣恵子) 6月26日(出)

【第3講義】陶芸を楽しむ表現方法

(大阪芸術大学工芸学科陶芸 准教授 南和伸) 7月3日(出)

【第4講義】大学教育における『ものづくり』

(大阪芸術大学工芸学科金属工芸 専任講師 足立正毅) 7月10日(出)

【第5講義】アートとしての陶芸表現(自作について語る)(大阪芸術大学工芸学科陶芸 教授 田嶋悦子) 7月17日(出)

【第6講義】ガラス造形の現在と可能性

(大阪芸術大学工芸学科ガラス工芸 准教授 内村由紀) 7月24日(出)

※内容が変更になる場合があります。

【とき】各講座 10:30～12:00

【対象】どなたでも 定員 6回講義：3,000円(申込から1週間以内に来館または現金書留にてお支払いください)

【申込】6月5日(出)まで。9:00～17:00

※定員になりしだい締切り。

万博と大阪・関西 学長企画講座

「夢よ、もう一度」は成功するのか。高度成長期の万博を想起する人は多い。1970年と2025年の両万博を、多方面から検証し、大阪・関西にとっての万博を考える。

【第1講義】《太陽の塔》の制作と意図 (あべのハルカス美術館 学芸員 新谷式子) 6月8日(出)

【第2講義】EXPO'70と大阪のアート (大阪大学総合学術博物館 教授 橋爪節也) 6月15日(出)

【第3講義】東西・博覧会の変遷史 (国立民族学博物館名誉教授/吹田市立博物館館長 中牧弘允) 6月22日(出)

【第4講義】いまも息づく、70年万博が残した施設・建物 (元大阪日本民芸館 常務理事・博士(地域研究) 長井誠) 6月29日(出)

【第5講義】大阪の経済と25年ベイエリア万博への期待 (老舗ジャーナリスト・公益資本主義推進協議会 理事 前川洋一郎) 7月6日(出)

【第6講義】<ポスト2025年万博>を遠望する (産経新聞 論説委員 安本寿久) 7月13日(出)

※内容が変更になる場合があります。

【とき】各講座 10:30～12:00 【対象】どなたでも 定員 6回講義：3,000円(申込から1週間以内に来館または現金書留にてお支払いください) 【申込】5月25日(出)まで。9:00～17:00 ※定員になりしだい締切り。

市民会館教室

(指定管理者：株式会社みのりの里)

【問】☎ 072-958-2311

h-shiminkaikan@minorinosato.com

○申込は直接、市民会館の窓口まで。

歌声くらぶ 当日受付 9:30～

【とき】5月14日、6月11日(出) 10:00～11:30 定員 各510円

子ども向け 消しゴムはんこ教室

【とき】8月2日(出) 14:00～16:00

【対象】小学生 定員 10人 定員 800円(材料費込) 【申込】6月7日(出) 10:00～

MOMOプラザ教室

受講生募集(指定管理者：株式会社クリーン工房)

【問】☎ 072-957-5553

※詳細はお問い合わせください。

リフレッシュヨガ教室 受付中

《水コース(木コース)》

【とき】《水コース》5月8日・15日・29日、

6月5日・12日・19日 《木コース》5月9日・16日・23日、6月6日・13日・20日 《各コース》 15:15～16:45 定員 各コース20人 定員 各コース4,620円 ※水コース5月29日以降、木コース5月23日以降 2,310円

①ベビーダンス教室 ②キッズ☆ベビーダンス教室 受付中

【とき】5月9日・23日、6月6日・20日(出) ①11:15～12:15 ②10:00～10:45 【場所】はびきの庵 円想

【対象】①3カ月～2歳前後 ②1歳半～就学前 定員 6人(大人同伴)

定員 3,000円(2回)

和装教室 ゆかたコース

【とき】6月17日(出)・18日(出)・19日(出) [朝] 10:00～[昼] 14:00～[夜] 18:00～(17日の[朝]、19日の[昼][夜]はありません) 【場所】はびきの庵 円想

【対象】高校生以上の女性 定員 各8人

定員 500円(1回)

丹治はやプラザ教室

受講生募集(指定管理者：株式会社クリーン工房)

【問】☎ 072-937-2355

※詳細はお問い合わせください。

歌声くらぶ 当日受付 13:30～

【とき】5月28日、6月25日、7月23日(出) 14:00～ 定員 510円(1回)

女性のための瞑想・癒しヨガ教室 (1期) 受付中

【とき】5月7日・14日・21日、6月4日・11日・18日(出) 13:30～ 定員 4,620円 ※5月21日(出)以降 2,310円

リフレッシュヨガ教室(1期) 受付中

【とき】5月8日・15日・29日、6月5日・12日・19日(出) 10:00～ 定員 4,620円 ※5月29日以降 2,310円

太極拳教室(1期) 受付中

【とき】5月8日・22日、6月12日・26日(出) 13:30～ 定員 3,080円 ※5月22日以降 1,540円

民踊教室(1期) 河内音頭ほか 受付中

【とき】5月17日・24日、6月7日・21日(出) 13:30～ 定員 3,080円 ※5月24日以降 1,540円

石川プラザ教室

受講生募集 (指定管理者: 株式会社クリーン工房)

【問】☎ 072-950-2002

※詳細はお問い合わせください。

歌声くらぶ 当日受付 13:30～

とき 5月21日、6月18日、7月16日(木)
14:00～15:30 **¥** 510円(1回)

土曜ベーシックヨガ教室(1期)

受付中

とき 5月11日・25日、6月1日・8日・
15日・29日(土) 10:00～11:30

¥ 4,620円 ※6月1日(土)以降 2,310円

フラダンス教室(1期) 受付中

とき 5月7日・14日・28日、6月4日・
18日(木) ①初心者 9:30～10:30

②経験者 10:35～11:35

¥ ①② 4,110円 ※5月14日(木)以降
2,055円

ママヨガ教室(1期) ②のみ受付中

とき 5月14日・21日・28日、6月11日・
25日(木) ① 9:30～10:30 ② 10:45～
11:45 **対象** 6カ月～2歳児とお母さん

¥ 4,110円

やさしいヨガ教室(1期) 受付中

とき 5月9日・16日・23日、6月13日・
20日・27日(木) 14:00～15:30

¥ 4,620円

夏季フリーマーケット

(6月30日(日)) 出店募集

[出店申込] 5月26日(日) 11:00～
会議室

¥ 1ブース1,540円(定数12ブース)

ー 催しー

チャリティコンサート2019

《1部》障害のある仲間とボランティア
のうたごえ

《2部》芥川高校和太鼓部によるステージ

とき 6月8日(土) 15:00開演(14:30
開場) **場所** LIC はびきの ホールM

¥ [一般] 1,500円 [割引] 1,000円
[子ども] 500円 <<割引対象>>障害者、
介助者、高齢者(65歳以上)、中学生
高校生 <<子ども>>小学生

※膝上席の幼児は無料(座席に座る場
合は子ども料金が必要です。)

※チケットは、はびきの園とLIC はび
きの窓口にて販売。

申込・問 ふたかみ福祉会後援会 チャ
リティコンサート実行委員会(はびきの
園内) ☎ 072-957-4041

がん診療アップデート

《一般講演 テーマ「がん最前線」》

・高濱 隆幸(近畿大学医学部内科学腫
瘍内科 助教授)

・大阪南医療センター医師による講演
ほか同時開催

《特別講演》

「5度の手術を乗り越えて…今～右胸
にありがとう そしてさようなら～」

生稲 晃子(元おニャン子クラブメンバー)

とき 5月25日(土) 13:00～17:00

※がん相談支援コーナー、健康チエッ
クコーナーは11:00～ **場所** すばるホ
ール(富田林市桜ヶ丘町2-8)

対象 一般市民、医療従事者 **¥** 無料

定員 700人 **問** 大阪南医療センター
☎ 0721-53-5761

高齢者敬老入浴

とき 5月15日(木)、6月15日(土)

対象 65歳以上の市民(入浴時に対象
年齢以上であることを確認)

¥ 100円 **場所** 古市温泉 ☎ 072-
956-0338 **問** 福祉総務課 ☎ 072-
958-1111 内線 1121

子ども市内銭湯無料入浴デー 親子ふれ愛(ふる愛) 事業

とき 5月4日・11日・18日・25日(出)

対象 保護者または近所のおじさん、お
ばさんと同伴の小学生以下の子ども

¥ 大人1人につき子ども1人が無料

場所 ひかり湯、古市温泉(☎ 072-
956-0338) **問** 社会教育課

☎ 072-958-1111 内線 4450・4451

誉田八幡宮 夏まつり(藤まつり)

とき 5月8日(木) <<例祭>> 10:00～

<<野点席:宗徧流>> 10:00～16:00

<<舞楽、誉田太鼓、武道、箏曲、尺八、
声楽、日本舞踊>> 13:00～

■応神天皇陵・源氏と誉田八幡宮

[講師] 西田孝司(松原市社会教育委員長)

[時間] 15:00～ [場所] 絵馬堂

場所 誉田八幡宮境内

問 誉田八幡宮 ☎ 072-956-0635



壺井八幡宮 奉納神事 三々九手挟式

静かな境内で作法をする武人の所作
に心を静め、矢が的を射る音に耳を
傾ける。毎年恒例の小笠原清忠 31世
宗家をはじめ、『弓馬術礼法小笠原流』
の方々による奉納神事です。<<奉納>>
小笠原流 弓馬術礼法小笠原教場

対象 6月1日(土) 11:00～ **場所** 壺井
八幡宮境内 ※駐車場あり(約30台)

問 壺井八幡宮 ☎ 072-956-2824



農産物展示品評会

羽曳野市農研クラブは、春野菜（碓井豌豆等）の農産物展示品評会を開催します。出品物の販売もあります。

とき 5月16日(木) 9:00～≪出品受付≫当日 8:00～9:00 ≪販売≫品評会出品物の賞発表後、10:30頃より販売。

場所 市役所議会棟下

申込 農研クラブ連絡協議会事務局（産業振興課内） ☎ 072-958-1111 内線 2761

安全・安心 木造住宅耐震リフォームの講演会と相談会

とき 6月8日(土) [講演会] 13:00～15:10 [個別相談会] 11:00～12:30、15:10～16:10 **場所** 市役所別館3階会議室 **定員** 50人(先着順)

¥ 無料 **申込・問** 電話またはFAXにて申し込み。定員になりしだい受付終了。特定非営利活動法人「家・街安全支援機構」 ☎ 0120-263-150 (フリーダイヤル) ☎ 06-6456-1010 FAX 06-6456-1073 / 建築住宅課 ☎ 072-958-1111 内線 2270～2274
※詳細は、折込チラシをご覧ください

— スポーツ —

羽曳野市障がい者スポーツ教室 フライングディスク

指導員と一緒にフライングディスクの練習をします。見学もできますので、ご希望の方はお問い合わせください。

とき 4月～令和2年3月までの毎月第2・第3・第4月(祝日、お盆、年末年始を除く) 18:00～19:00

場所 古市小学校体育館(3月は、はびきのコロセアムサブアリーナ)

対象 市内在住の障害者

問 NPO 法人キラリ(木村・脇坂)

☎ 090-3709-3124

救命応急手当の基礎実技 心肺蘇生法講習会

とき ① 6月15日(土) ② 6月22日(土) ①② 13:00～16:00 (12:30受付)

場所 はびきのコロセアム(サブアリーナ) [講師] 柏原羽曳野藤井寺消防組合消防本部 救急救命士、羽曳野市消防団 応急手当部員

対象 市内在住の方ほか

定員 ①②各 80人(先着順) **¥** 無料

申込 5月20日(月)～27日(日)(土(日)除く) スポーツ振興課窓口、メール、FAXのいずれかで申込。[参加希望日、氏名(フリガナ)、性別、年齢、住所、連絡先]を明記ください。

メール sports-shinkou@city.habikino.lg.jp

FAX 072-956-7196

問 スポーツ振興課

☎ 072-958-1111 内線 4411

グラウンド・ゴルフ場優先開放日

毎月第2(金)を障害者の方に優先に利用していただけます。

とき 5月10日(金) 9:30～17:30

場所 グラウンド・ゴルフ場(コロセアム)

対象 障害者の方

¥ 無料(クラブ、ボール貸出可)

申込 利用日3日前までに時間・人数をお知らせください。

羽曳野市長杯ゲートボール大会

とき 5月22日(木) 8:30～(予備日5月23日(木)) **場所** 陵南の森運動広場

対象 市内在住・在勤・在学の方(経験の有無は問いません) ※チーム編成等の関係で制限する場合有。

¥ 無料 **申込** 5月14日(木) 10:00～12:00 市役所A棟西会議室にて受付。

※申込日に来れない場合、5月1日(木)～10日(金)の期間中にお問い合わせください。 **問** 羽曳野市ゲートボール協会事務局(糸山) ☎ 072-954-9215 ☎ 080-4014-4050

羽曳野市ソフトテニス連盟 団体戦大会 参加者募集

≪部門≫ 男子・女子1部(高校生以上)、男子・女子2部(50歳以上) 各部門、1チーム3ペアによる団体戦です。

とき 【女子の部と男子2部】6月30日(日) 【男子1部】7月7日(日) 両日 9:00～19:00(予備日なし) **場所** 市民体育館(西浦) テニスコート

対象 市内在住・在勤・在クラブの高校生以上または、

連盟が認めた方。 **¥** 1チーム6,000円(高校生4,500円) **申込・問** 【女子の部と男子2部】6月17日(日) 【男子1部】6月24日(日)までに申し込みください。

(猪砂) ☎ 072-956-4788 携帯090-

3821-7547 FAX 072-926-6996 /

(渡辺) 携帯080-5779-3089 FAX 072-

911-4940

第40回 市民総合体育大会 (敬称略) 主催:羽曳野市 市教育委員会 市体育協会 市中学校体育連盟

種目	部門	優勝	準優勝	第3位	第3位
ソフトテニス	中学生男子	大塚 祐輝	青山 拓未	長瀬 一牙	白樫 遼
		田中 敦也	中嶋 樹	谷 聖騎	根元 斗亜
	中学生女子	水野 綾乃	内本 樹梨	津村 菜々美	香野 友希
		笠原 萌花	塩谷 秋音	川邊 万裕	前山 花音
バレーボール	高校・一般女子	たちばな	—	—	—
バスケットボール	高校・一般男子	東地区	三起電気	KDC	ストロベリーシェイク
	高校・一般女子	TEDDY BEAR	REMEMBER	ヤングドーナツ	XANXUS
サッカー	中学生男子	河原城中学校	誉田中学校	—	—

広告

キッズボールパーク 開催

野球・ソフトボール活性化委員会(球活JP)

柔らかいティーボールを使用し、ボールの投げ方・打ち方のレッスン、チームに分かれての試合などを行います。未経験者向けの内容です。

とき 5月26日(日) 10:00～11:30

場所 青少年児童センター(向野3-1-33)

対象 5歳～小学3年生までのチームに所属していない子どもとその保護者。

定員 親子50組100人(先着順)
持物 動きやすい服装、運動靴(屋内用)、飲み物 ※グローブ不要 **¥** 無料

申込 5月25日(土)までに[メールまたはFAX申込] 氏名(子どもと保護者)・年齢・住所・連絡先を明記。メール junya3417@ld.dream.jp FAX 072-958-7804 ☎ 羽曳野市少年軟式野球連盟(中嶋) 携090-7342-8443 / (森) 携090-4287-9079 ※詳細は、ウェブサイト[球活JP]で検索ください。

市民体育館(西浦) 教室参加者募集

【申込・問】 市民体育館(西浦) ☎ 072-958-2340
※電話申込不可、代理可、申込時に参加費持参。
※申込開始時刻の時点で定員を超えた場合は抽選。

親子スポーツ教室(前期)

跳び箱・マット・平均台・ボール・フラフープなどを使った教室です。

とき 4月10日～6月19日(毎週(木)、全10回) **【A】** 9:30～10:10 **【C】** 10:15～11:15 **対象** **【A】** 平成28年4月2日～平成29年4月1日生まれで平成31年4月1日現在で、2歳以上のお子様とその保護者。 **【C】** 平成27年4月2日～平成28年4月1日生まれで平成31年4月1日現在で、3歳以上のお子様とその保護者。(※現在妊娠中の方は参加不可) **定員** **【A】** 20組40人 **【C】** 25組50人 **¥** **【A】** 4,110円 **【C】** 5,140円(※A・C保険料含む)

申込 受付中

第1回 女性のNIGHT YOGA教室

とき 5月16日～6月13日(毎週(木)、全5回) 19:00～20:30

対象 18歳以上の女性(市外可)

定員 20人 **¥** 2,570円(保険料含む)

申込 5月1日(木) 10:00～※定員を超えた場合は抽選。

第1回 朝YOGA教室

とき 4月13日～6月22日(毎週(土)、全10回) 10:00～11:30

対象 18歳以上の男女(市外可)

定員 20人 **¥** 5,140円(保険料含む)

申込 受付中

第1回 カラダほぐし教室

とき 4月11日～6月20日(毎週(木)、全10回) 10:00～11:00

対象 18歳以上の男女(市外可)

定員 12人 **¥** 5,000円(保険料含む)

申込 受付中

歩き方教室

(ひざと腰の痛み体操)

肩こり、腰痛におすすめです。

とき 6月11日(火) 15:00～17:00

対象 どなたでも参加可。 **定員** 20人

¥ 500円(保険料含む) **申込** 受付中

はびきのコロセラム教室参加者募集

【申込・問】 はびきのコロセラム ☎ 072-937-3123
※電話申込不可、代理可、申込時に参加費持参。
※申込開始時刻の時点で定員を超えた場合は抽選。

大阪エヴェッサチアダンススクール

とき 5月6日・13日・20日・27日(月)
① 18:15～19:15 ② 19:30～20:30

場所 フリールーム **対象** ① 4歳～小学3年 ② 小学4年～中学生(市外可)

定員 各20人 **持物** 運動できる服装・上靴・飲み物・着替え **¥** 6,480円(4回・保険料含む) **申込** クラス①キャンセル待ち クラス②受付中

かけっこくらぶ

速く走るリズムと動きを学びます。

とき 5月9日・16日(日) 18:30～

場所 メインアリーナ **対象** 小・中学生(市外可) **定員** 40人 **持物** 運動できる服装・上靴・飲み物 **¥** 2,000円(2回・保険料含む) **申込** 受付中

正しい歩き方教室

とき 5月14日(火) 14:00～15:30

場所 メインアリーナランニングロード

対象 市外も可 **定員** 30人 **持物** 運動できる服装・上靴 **¥** 500円(保険料含む) **申込** 受付中

駒ヶ谷テニスコート (SSK テニススクール)

※詳細はウェブサイトを検索またはお問い合わせください。(申込:駒ヶ谷テニスコート) ☎ 072-957-5963

春の入会キャンペーン開催中 テニススクール

初心者から経験者まで、レベルに合わせたクラスで受講できます。

■入会無料キャンペーン

継続入会者、新規入会者を対象。

とき 6月30日(日)まで

■クラスのご案内

【大人クラス】 ●初心者・初級者クラス

●経験者・中級者クラス

●レディースクラス

【キッズ・ジュニアクラス】 ●キッズクラス(小学生未経験者)

●ジュニアクラス(小中学生経験者)

●アカデミークラス(小・中・高校生選手:選手登録者)

●アスリートクラス(コーチとの面接:選手登録者)

ルディックウォーキング体験会

2本のポールを使い、足腰の負担を軽減しながら、誰でも手軽に始められる簡単エクササイズ。専用ポールのレンタルも行ってます。

とき 5月15日(火) 10:00～11:30

¥ 300円(保険込み) ☎ グレープヒルスポーツ公園 ☎ 072-958-5511

5月の相談日程 お気軽にご相談ください(すべて無料です)

相談	日時	会場	予約・その他
法律相談	7日・14日・21日・28日 6月4日(火) 13:00～17:00	市役所1階 市民相談室	随時予約を受け付けています。☎ 072-957-4000 1日あたり定員8人。相談時間30分。 ※対象者は、市内在住・在勤・在学の方に限ります。 ※相談回数は1人、1年度1回でお願いします。 ※陵南の森総合センターは、素足厳禁です。靴下を着用してください。
	9日・16日 6月6日(水) 13:00～17:00	陵南の森総合センター	
行政相談	8日(水) 13:00～15:00	陵南の森総合センター	国の仕事に関する要望・苦情・意見や相談について。 予約不要。直接お越しください。 ※陵南の森総合センターは、素足厳禁です。靴下を着用してください。
人権相談	17日(金) 14:00～16:00	陵南の森総合センター2階 視聴覚室	予約不要。直接お越しください。 ☎ 072-958-1111 内線 1054
女性相談	8日(水)・10日(金)・22日(水) 6月5日(火) 13:30～16:30	市役所1階 市民相談室(電話・面接)	人間関係、暴力、からだのことなど、女性が抱える悩みを専門の相談員がお受けします。要予約。 ☎ 072-958-1111 内線 1055
消費生活相談	毎週(月)(水)(金) [祝は除く] 10:00～16:00 ※受付 15:30まで	市役所2階 消費生活相談室	☎ 072-947-3715
障害者生活相談	毎日 [土日祝年末年始は除く] 9:00～17:30	支援センターはる	身体・知的障害者の方のご相談、障害者の就業に関するご相談。 ☎ 072-931-1607 FAX 072-931-2030
	毎日 [土日祝年末年始は除く] 8:45～17:00	地域支援センターばんびーの	18歳未満の障害児の方のご相談。 ☎ 072-950-1530 FAX 072-950-1531
	毎日 [土日祝年末年始は除く] 9:00～17:30	支援センターフレンドハウス	精神障害者の方のご相談。 ☎ 072-953-0519 FAX 072-953-0567
	毎日 [土日祝年末年始は除く] 9:00～16:00	相談支援センターホープ	精神障害者の方のご相談。 ☎ 072-957-2175 FAX 072-957-2176
障害者雇用相談	16日(水) 13:00～17:00	市役所別館1階 相談室	障害福祉課に予約。 ☎ 072-958-1111 内線 1150 FAX 072-957-1238
育児相談	毎日 [土日祝は除く] 9:00～17:00	保健センター	☎ 072-956-1000
教育相談	毎日 [土日祝は除く] 10:00～16:00	教育研究所(LICはびきの内)	☎ 072-958-7867
家庭児童相談	毎日 [土日祝は除く] 9:00～17:00	市役所1階 こども課	こども課(家庭児童相談担当)に予約。☎ 072-947-3837(直通)
ひとり親家庭相談	毎週火・金曜日 9:15～17:00	市役所1階 こども課	こども課(児童支援担当)に予約。☎ 072-947-3836(直通)
保育士による育児相談	毎日 [土日祝は除く] 9:00～17:00	子育て支援センターふるいち 子育て支援センターむかいの	予約不要、直接お越しください。電話でも相談可。 [ふるいち] ☎ 072-958-3308 [むかいの] 携 090-8880-0058
総合相談	毎日 [土日祝は除く] 9:00～17:00	人権文化センター	人権・進路・就労・生活に係る相談。予約不要、電話または直接お越しください。地域人権協議会 ☎ 072-937-0860
就労をめざす若者のための無料相談会	第1金曜日 13:00～17:00	市役所別館1階 相談室	南河内若者サポートステーション ☎ 0721-26-9441
	第3金曜日 13:00～17:00	市民会館3階 第6会議室	
心配ごと相談	東部地域 9日(水) 14:00～16:00	市役所別館2階 ボランティアセンター	予約不要、直接お越しください。 民生委員が、あらゆるご相談に応じます。
	西部地域 23日(水) 14:00～16:00	社会福祉協議会西部事務所	社会福祉協議会 ☎ 072-958-2315
ボランティア相談	毎日 [土日祝は除く] 9:00～17:00	市役所別館1階 ⑦番窓口 (社会福祉協議会事務所)	予約不要、直接お越しください。電話でも相談可能。 ☎ 072-958-2315
総合福祉相談	毎日 [土日祝は除く] 9:00～17:00	市役所別館1階 ⑦番窓口 (社会福祉協議会事務所)	予約不要、直接お越しください。電話でも相談可能。 ☎ 072-958-2315
介護相談	毎日 [土日祝は除く] 9:00～17:00	市役所別館1階 ⑦番窓口 (社会福祉協議会事務所)	予約不要、直接お越しください。電話でも相談可能。 ☎ 072-958-2315
生活自立相談	毎日 [土日祝は除く] 9:00～17:00	市役所別館1階 ⑦番窓口 (社会福祉協議会事務所)	生活困窮のさまざまな原因に支援員が相談に応じて支援計画を策定し、その方にあった自立に向けて支援を行います。 予約不要、直接お越しください。電話でも相談可能。 ☎ 072-958-2315
学習相談	毎日 [祝は除く] 9:00～17:00	LICはびきの1階 市民大学	☎ 072-950-5503 FAX 072-950-5650 市民大学ウェブサイトでも受付。
農業相談	21日(水) 13:00～16:00	市役所2階 農業委員会事務局	前日までに予約。先着3人。 ☎ 072-958-1111 農業委員会事務局まで
地域就労相談	毎日 [土日祝は除く] 9:00～17:00	地域就労支援センター(人権文化センター内および産業振興課内)	電話または直接お越しください。☎ 072-937-0860 (就職斡旋は行っておりません。)
青少年相談コーナー (16～おおむね25歳)	毎日 [土日祝は除く] 9:00～17:45	大阪府富田林子ども家庭センターでは、中学卒業後の青少年が抱える悩み(対人問題、ひきこもりなど)を専門の担当者がお受けします。☎ 0721-25-1172	
青少年本人専用相談	毎日 [土日祝は除く] 16:00～22:00	青少年本人からの相談を専門の担当者がお受けします。 ☎ 06-6946-0003 メール: ssl@yso.or.jp	

ー市民のページー

はびきのおもちゃ病院

とき 5月12日(日) 9:00～12:00

場所 市役所別館2階 ※部品交換が必要な場合は実費負担。 **問** 羽曳野市社会福祉協議会 ☎ 072-958-2315(平日)

菅田4町フェスティバル

菅田4町会の青年団が中心となって行います。迫力あるだんじりの展示や、10:30～12:00、14:00～16:00には、だんじりに乗れます。(軽トラ市・菅田だんじり祭写真展示・煙霧体験・その他)

とき 5月12日(日) 10:00～17:00

場所 菅田八幡宮境内(北側駐車場)

問 鍛冶町青年団団長(大木) 髙080-3451-7041 [主催] 鍛冶町・王水町・西之口町・馬場町および4町青年団 [後援] 羽曳野市連合区長会古市地区

看護の日感謝祭

身体測定、検尿検査、骨密度検査ゲーム、バザー、足浴、ハンドマッサージ、リハビリによる体力測定、歯科衛生士による歯科検診。

とき 5月11日(土) 9:00～11:30

場所 天仁病院 ※送迎バスをご利用ください。 **料** 無料 **問** 医療法人愛幸会天仁病院 ☎ 072-939-8561

羽曳野市写真連盟の写真展

4クラブの力作を展示します。

とき 5月15日(水)～20日(月) 10:00～18:00(初日10:00～16:00)

場所 LIC はびきの アトリウム

問 松本 ☎ 072-958-1991

たかわしこどもまつり

舞台、模擬店、あそびコーナー

とき 6月2日(日) 9:30～14:30

場所 高鷲保育園、高鷲学園

問 たかわしこどもまつり実行委員会(高鷲保育園:上垣) ☎ 072-953-3883

行政書士による無料相談会(予約制)

相続、遺言、成年後見制度、離婚、法人設立、建設業等の営業許可など申請手続について大阪府行政書士会が相談に応じます。(1人当たり30分) 事前に予約をしてください。

とき 5月16日(木) 13:30～15:30

場所 LIC はびきの 中会議室B

申込・問 大阪府行政書士会南大阪支部(井爪) ☎ 072-952-2424

HAPIBAR 2th 感謝祭

日頃お世話になっている手作り作家さんが集まる1日です。粗品もあります。

とき 5月26日(日) 10:00～14:00

場所 HAPIBAR(西浦1112-2)

料 参加無料 **問** HAPIBAR(大西)

☎ 072-958-3232

メール nandaka.egao@hapi-bar.com

親子リトミック教室

『プティ☆りずみっく』体験レッスン

とき 5月16日(水)・30日(水) 10:35～

場所 LIC はびきの セミナー室B

対象 1歳児と保護者 **料** 500円(1回40分) **問** 林 髙090-1444-8372

ゴスペル1日無料体験

とき 5月8日(水) 19:30～20:30

場所 LIC はびきの3階多目的スタジオ

申込・問 ジョイフルクワイア(田中)

髙070-4164-7601

大人の講座5月(体験あり)

①自力整体 7日・21日(水) 15:00～16:30

②はがき絵 16日(水) 14:00～16:00

③手編み 20日(月) 14:00～16:00

料 ①2,000円 ②③1,000円 ※要会員、材料費別 **場所・申込・問** FAX申込可。NPO 法人南河内こどもステーション ☎・FAX 072-957-1114

お墓の市民講座(無料)

お墓のことで不安がある方に、樹木葬や散骨、従来のお墓などさまざまな供養法のメリット・デメリットやお墓じまいについて学べる教室です。

とき 5月26日(日) 10:00～11:00

場所 はびきのコロセラム2階 会議室

定員 20人(先着順) **講師** お墓ディレクター1級 田中祥元 **申込・問** 5月1日(水)から電話申込。石留石材(株) ☎ 0120-53-5578(8:00～17:00) 主催: NPO 法人メモリアル成就 後援: 羽曳野市

みんなの食育講座(うどん作り)

とき 5月12日(日) 10:00～11:30、13:30～15:00 **料** 500円(材料費、レシピ) 軽食つき

場所・申込・問 はみんぐ南河内(野々上4-6-16野々上マンション103)

☎ 072-976-5255 FAX 072-976-5256

①個別指導110番(パソコン・スマホ)

②春のワード入門講座(旅行案内文書)

とき ①5月14日・21日・28日(水)

15:40～16:40 ②6月14日・21日・28日、7月5日・12日(金) 10:00～12:00

場所 LIC はびきの3階

対象 ①パソコン、スマホ操作の質問がある方 ②ワード初心者

料 ①1,200円(1時間)

②6,000円(5回、テキスト代)

他 各機器無料レンタル可(要予約)。

タブレット、上記日程以外の相談可。

申込・問 電話申込。パソコンサークルステップ(山田) 髙090-6608-5799

PC講座ワードでつくる季節のたより

とき ①6月6日(水)旅行案内チラシ作成

②6月13日(水) 暑中見舞いはがき作成

③6月20日(水)バリエーション、季節のたより作成 各日13:30～16:30

場所 市民会館4階研修室

対象 20歳以上で初心者の方

定員 14人(多数の場合は抽選)

料 1,300円(3回、テキスト代)

他 Windows7使用 **申込** 普通はがきに、郵便番号、住所、氏名(ふりがな)、電話番号(必須)、年齢を明記。5月13日(水)必着。〒583-8585 羽曳野市菅田4-1-1羽曳野市社会福祉協議会気付、羽曳野ITサポート会宛 ※当会ウェブサイトからの申込可。

問 羽曳野ITサポート会(本田)

☎ 072-939-3733 髙090-5169-9031

風流韻事

市民のみなさんの趣味の欄です

〔俳句・川柳〕

平成を丸ごと抱いて来たシニア

安芸田 泰子

飲み放題 喜寿の今では死語となり

磯本 洋一

古民家に源平桜や花香り

山路 正男

藤房を杖の撫づればはらはらと

藤井 富美枝

子に食わず地産無花果 ジャム卓に

吉田 さとみ

春連れて令和がニッコリやって来た

武田 英俊

(あて先) 〒583-8585 羽曳野市役所 秘書課広報担当

初めての方やしばらく掲載していない方を優先しています。作品・氏名に必ずふりがなを添えてください。

愛の献血にご協力を♥(400ml 限定)

■5月5日(祝) 市民フェスティバル(羽曳野ライオンズクラブ共催)
[受付時間] 10:00 ~ 15:00

精神保健福祉ボランティア養成講座を開催します

精神障がいについて正しい知識を得ることで、偏見や差別をなくせるように一緒に学んでみませんか?

日時 6月6日、13日、20日、27日(休)※午後からの予定
※時間については直接お問合せください。

対象 精神保健福祉に興味がある方で、上記4日間とも参加できる方
※最終日に修了書を授与します。

内容 ※羽曳野市内でボランティア活動ができる方を望む。
丹比荘病院ケースワーカーによる講演と見学・ピアサポーターの話など

費用 無料

問合せ ☎072-958-2315 羽曳野市社会福祉協議会

ボランティアグループ「カトレア」メンバー募集!!

日時 毎月第1・3(火) 10時~11時

場所 羽曳野市社会福祉協議会ボランティアセンター

内容 牛乳パックの整理

☎072-958-2315 羽曳野市社会福祉協議会

「べびっこひろば」

日時 5月8日(火)10:00~11:00

場所 ベビーハウス社協園庭(雨天の場合なかよしひろば)

内容 園庭遊びを予定しています。親子で元気いっぱい楽しく遊びましょう☆参加お待ちしております。

対象 地域の親子 ※予約不要

☎072-930-0240 ベビーハウス社協

東日本大震災の義援金

恵我之荘小学校 ¥8,223
そのほか多数のご支援ありがとうございます。(平成31年3月敬称略)

保育士募集 詳細は、お問い合わせください。

■あおぞら保育園(古市2-2-27) ☎072-950-1105

■ベビーハウス社協(高鷲9-2-17) ☎072-930-0240

善意のご寄付ありがとうございます

河原城婦人会	¥30,000
服部 品子	¥3,000
匿名	¥30,000
四ツ葉のクローバー 涌元順子	¥2,000
匿名	¥2,000
浅田 照次	¥20,000
浅田 悦弘	¥10,000
羽曳野市環境衛生事業協同組合	¥30,000
羽曳野市内中学校・義務教育学校	車いす2台
(河原城・菅田・高鷲・高鷲南・峰塚・はびきの埴生学園)	
(平成31年3月)	



羽曳野市内中学校・義務教育学校より、車いす購入のためのご寄付をいただきました。車いす貸し出し事業で活用させていただきます。ありがとうございます。

赤十字の活動資金にご協力お願いします

日本赤十字社では、5月1日~6月30日までを「赤十字運動期間」と定め、赤十字思想の普及と活動資金(会費・寄付金)の募集を行っています。

今年も羽曳野市では、赤十字奉仕団、連合区長会のご協力のもと活動資金募集活動を行います。ご協力をお願い申し上げます。

皆様から寄せられた活動資金は全額日本赤十字社大阪府支部に送金し、国内の災害救援活動はもとより国際救援活動や各種講習会など様々な活動資金として活用されます。

地域福祉活動協力金にご協力おねがいします

地域福祉活動協力金をご協力頂いた半分を校区福祉委員会の活動費としてカフェ活動や子育てサロン事業等、各校区の活動費としてお使いいただき、半分は社協だより発行費・ボランティア推進費・小地域ネットワーク推進費・会食会・移送サービス・車いすの修理代といった当会の行う市内全域の地域福祉事業の財源として活用させていただきます。ご協力いただくことが地域の福祉活動への参加となり、福祉のまちづくりにつながります。

公益社団法人

羽曳野市シルバー人材センター

野々上4-5-12 ☎072-936-1500 FAX 072-936-1511
http://habikinosc.ec-net.jp Eメール:habislv@silver.ocn.ne.jp

■シルバー会員募集中

社会のために、自らのために、あなたの豊かな知識・経験を活かしてみませんか。

[資格] ●市内在住の60歳以上の健康で働く意欲のある方
●事業趣旨に賛同していただける方

[入会方法]

入会説明会の参加(必須)後、申込書類を期日までに提出してください。その際、年会費として2,000円が必要です。理事長の承認後、会員登録が完了します。

[入会説明会]

事業説明、入会手続きの案内、入会申込書の配布など

[日時]

①5月14日(火)、6月11日(火) 13:30~

②5月17日(金)、6月14日(金) 13:30~

[場所]

①市役所別館2階

②羽曳野シルバーワークプラザ3階研修室

■シルバー人材センターへの仕事依頼

(☎072-936-1500)

公共的、公益的な団体です。安心して仕事をお任せください。見積無料!お気軽にご依頼ください。

■介護職員初任者研修講座

(旧ホームヘルパー2級課程に相当)

第2回 コースは(出)・(回)に実施します。

[受講料] 一般34,000円、シルバー会員と学生25,000円
※テキスト代5,400円別途(税込)

[資格] 講習開始日において満16歳以上の方で、かつ、福祉・介護の就業を希望・検討している方

[場所] 羽曳野市野々上4-5-12

羽曳野市シルバーワークプラザ

☆第2回コース(出)・(回):5月25日~9月29日

(予備日を除く24日間の講習)

[日程]

5月25日(出)、26日(回)

6月1日(出)、2日(回)、16日(回)、22日(出)、23日(回)、29日(出)

7月6日(出)、7日(回)、20日(出)、21日(回)、28日(回)

8月4日(回)、17日(出)、18日(回)、24日(出)、25日(回)、31日(出)

9月1日(回)、7日(出)、21日(出)、28日(出)、29日(回)

※予備日:9月8日(回)

[書類配布および申込先] 羽曳野市シルバー人材センター

[受付時間] 9:00~17:00(平日)

[申込締切] 5月20日(回)

[定員] 20人(受講希望者が8人に満たない場合は、開講を中止することがあります。)

※第3回コースは10月~

第4回コースは令和2年1月~実施予定

- 1 第1回定例会
編集委員会より
QRコードの掲載について
お詫びと訂正
- 2～6 各会派代表質疑

市議会だより

令和元年5月号

〒583-8585 羽曳野市誉田 4-1-1

羽曳野市議会事務局 Tel.072-958-1111

http://www.city.habikino.lg.jp/17gikai/index.html

平成31年第1回定例会報告

「市長の施政方針に対する各会派代表質疑」

第1回定例会

平成元号として最後となる平成31年第1回定例会は、2月26日から3月26日まで29日間の会期で開催しました。

今定例会では、平成31年度施政方針に対する5会派の代表質疑、9名の議員による一般質問が行われ、また条例の制定や一部改正、一般会計・各特別会計・水道事業会計の平成30年度補正予算及び平成31年度の当初予算など、36件の議案を審議しました。また、意見書案2件「食品ロス削減に向けてのさらなる取り組みを進める意見書」、「農林水産物・食品の輸出強化を求める意見書」の審議が行われ、全会一致で可決しました。

今月号では代表質疑を中心に報告し、一般質問、各常任委員会等の報告は、6月号に掲載いたします。

◆編集委員会より◆

平成31年第1回定例会では、北川市長の平成31年度施政方針が示され、施政方針に対する5会派による代表質疑が行われました。今月号はその質疑の主な内容について掲載いたします。

今月号より、新しい取り組みとして「QRコード」を添付しました。ぜひ読み取って、アクセスいただき、議会の録画映像をご視聴ください。

これからも、わかりやすく、議会を身近に感じていただける誌面づくりに努めてまいりますので、よろしくお願ひ申し上げます。

●QRコードの掲載について

「市議会だより」の平成31年度施政方針に対する5会派の代表質疑の掲載ページに、代表質疑時の録画映像を視聴できるQRコードを、今月号から添付しました。

スマートフォンやタブレット端末で、録画映像をご覧になりたい議員のQRコードを読み取ると、「羽曳野市議会録画中継」サイト内の該当ページにアクセスでき、録画映像を閲覧することができます。

ぜひご視聴ください。

【市議会だより編集委員会より

お詫びと訂正】

市議会だより平成31年2月号の2ページ左下端に掲載しております、《市議会だより編集委員会》の表中、議員名におきまして掲載誤りがございました。お詫びして訂正申し上げます。

(誤) 竹本 真琴

(正) 上数 弘治

《市議会だより編集委員》

笹井 喜世子 上数 弘治 通堂 義弘
百谷 孝浩 花川 雅昭 広瀬 公代
松村 尚子

黒川実 (自由民主党議員団)



《地域資源の魅力を効果的に発信するための取り組みについて》

●質疑 ①本市の農産物や特産品の魅力を市内外の方に感じてもらう取り組みは。②地域全体のホスピタリティの向上とは。③浅野家住宅(旧オキナ酒造)跡地を観光、産業、交流の拠点とする

●市長 ①ふるさと納税でのPRや市のウェブサイトをテレビ放送、華やいで大阪観光協議会等、組織のイベントに参加している。②地元の力を借り地域の方々と力を合わせ取り組む。③羽曳野版DMOで取り組んでいく。

●要望 ①ラグビーワールドカップ、G20など羽曳野市を売り込むチャンス。当市の魅力を感じる発信してほしい。②夏場石川の河川敷を利用しワインやバーベキューなどを楽しんでいた

●質疑 ①「こども未来館たかわし」において、幼稚園での3歳児保育は市長が目指す教育現場になっているのか。問題点や今後の対応は。②「はびきの殖生学園」で小規模特任校制度を開始するが、今後、ほかの校区指定の地域

でも考えているのか。●市長 ①落ち着くまで少し時間がかかったが、日々の保育や行事で一定の評価を上げています。今後実際のニーズを把握して充実を図る。②現段階では他校での実施は考えていない。●要望 初の取り組みで先生には苦勞があると思われる。園と常に意見交換をして運営するようお願いする。

《水道事業、下水道事業について》

●質疑 ①国で水道法改正案が成立したが、本市の民間委託への考えは。②下水道工事の困難な地域や市街地調整区域への今後の考えは。●市長 ①大阪広域水道企業団の方針は公設公営を宣言しており、民営化に

●要望 コスト面を考えた効果的に進めてほしい。水道利用量が減る中、下水道事業は効率よく運営を要望。●質疑 ①同報系防災行政無線をデジタル化する必要性は。②地域防災計画の見直しについて。

●市長 ①平成29年11月30日以降アナログ無線免許が交付されない。デジタル化により電波が安定し、クリアな音質で伝達が可能。②近年の自然災害により1月から検討委員会を議論。国や府の上位計画の改定に伴う必要な修正も実施することとしている。

●質疑 ペアレントサポート事業とは。●市長 来年度からペアレントメンター事業を、大阪府が養成したペアレントメンターの派遣を受けて実施する。●要望 発達障害の児童がふえ、幾ら

な悩みを持つ親御さん、子どもたちに早く実施していただくことを要望する。《未来に羽ばたく子ども・若者を育てよう》

●質疑 ①学校施設長寿命化計画とは。②給食センター新築に伴いPFI手法の取り入れを考えているのか。③留守家庭児童会への支援の強化とは。●市長 ①老朽化施設を効率的なメンテナンスサイクルの実施や予防・保全的な改修等により機能や性能の水準を維持し、長く使い続けることでコストを削減し財政負担の平準化を図るも

●要望 ①安全のため建てかえも視野に入れ、基金の創設を検討してほしい。②PFIを取り入れる場合は、職員の就労、給与保証の約束をしてほしい。利益優先になり職員の負担増、減給などないように願う。③2カ所、週1回では少ない。今後ふやしてほしい。

●魅力発見 賑わいと創造にあふれるまちより》

●質疑 ①今後の観光ボランティアアガイドの育成は。②羽曳野市中小企業振興基本条例とは。●市長 ①今年度、研修会を9回実施した。今後は観光協会と協力し、育成を支援する。②中小企業の振興に関する基本理念、市の責務、中小企業者及び大企業者、商工業者団体の努力、市民の理解及び協力等を定めるもの。

●要望 ①緊急時の対処方法等も研修に取り入れてほしい。②中小企業の支援のために補助金等、新しい取り組みをお願いする。《歴史・文化が息づき 心身ともに躍

動するまちより》

●質疑 ①市民プールを屋内温水プールにするが、専用遊具などの設置は。②デジタル化資料を閲覧・複写できるサービスの開始とは。●市長 ①次年度より基本計画策定に取り組み予定で、答えられる段階ではない。②現在手に入らない古籍籍、博士論文等、約1,500万点をパソコンで見られるサービスで、中央図書館で受けることができる。

●要望 ①子どもたちがプールで遊びたい滑り台や遊具を設置し、他市に誇れる市民プールを要望する。《市民とともに築く 自立したまちより》

●質疑 ①RPA(ロボティック・プロセス・オートメーション)の検証とは。②後期基本計画策定の実施時期は。③地方税共通納税システム導入でのメリットは。●市長 ①ロボットによる定型業務の自動化、情報取得や入力作業、検証作業に利用でき、今年度試験的に導入し費用対効果などの検証を行うもの。③31年度は課題等を整理、分析し、市民アンケートを行い、基礎データを収集、分析予定。調査結果を踏まえ、32年度には策定する。

●要望 ②市民が住んで良かった、住み続けたいと思える後期基本計画の策定を望む。市政方針には、命に関わる医療体制や医療圏について示されていない。魅力を発信して、安心をもたらす、子ども・若者を育み、移住を考えた医療体制が必要であるため、目を向けることを強く要望する。

2

田仲基一 (大阪維新・無所属の会)



●**質疑** 当市のふるさと納税収支マイナスイタ年間で8,615万円、転出超過11年間で4,651人という数字をどう考えるか。

●**市長** 良いふるさと納税制度の実施を目指して更に検討を加えていきたい。転出超過はここ2年改善の兆しが見えている。あらゆる施策事業を重ね合わせ好循環を生み出す必要がある。

●**要望** 以前聞き取った転入理由のアンケートで多かった回答は、「親の介護・同居」だったことから、潜在的にUターン志向の方が多いのではと指摘し、その背中を押す助成制度の検討も提案した。税収確保については古墳群に注目が集まる本年、ふるさと納税返礼品を見直し、古市古墳群の世界遺産登録を応援したい全国の方々が納税をしたくなる品を追加するのも即効性があるのではないかと。またクラウドファンディングを活用した行政施策も各地で行われている。若い職員の知恵を借り発展につながる施策へ積み上げてほしい。

●**質疑** 市営向野住宅の集約建替の今後の見通しはどうか。新規入居者募集はいつ開始されるのか。

●**市長** 向野全団地19棟のうち、耐震化が必要な11棟の住宅を1カ所に集約して建て替える。8階建てで、整備戸数は約80戸。整備完成予定2022年秋をめどにする。

●**要望** 3年後に完成という見通しをもちた。地域には仮移転されている方だけでなく、新規入居希望者もいる。遅延せず進めてほしい。

●**質疑** 恵我ノ荘駅前整備事業での駅前広場・踏切の一体整備について。

●**市長** 大阪府に対し、踏切北側で歩行者の支障となっている電柱の移設、踏切内での交通事故防止のため路肩のカラー舗装化をお願いしている。

●**要望** 次の段階として阿部野橋方面から下車した際の人だまり空間の確保、駅舎東側敷地の一部を活用して踏切を拡幅・車歩道分離を行い、より安全な踏切周辺の整備を要望する。

●**質疑** 恵我ノ荘の将来のためには駅北側拡幅にも取り組むべきと考えるが。

●**市長** 大阪府への予算要望等を通じて延伸の必要性を訴えている。

●**要望** 駅南側の整備で終了することなく、恵我ノ荘・南恵我ノ荘の地域住民に納得してもらえる都市基盤整備に向け、継続して取り組んでほしい。

●**質疑** 高鷲北幼稚園跡地利用は地域の声を受けとめた内容になるのか。

●**市長** 地域交流拠点として花や緑に触れながら自然を感じて、多世代が集う憩いと交流の空間、防災・防犯機能も整えたい。素案が整った段階で地域の皆様に示し意見を聞く。

●**要望** 隣接する吉村家住宅と一体化した整備をし、島泉地域の誇りである吉村家住宅をより多くの方々に親しんでいただけるような工夫を望む。

●**質疑** (仮称)西部こども未来館整備は、地域住民や利用者の声を受けとめた内容となっているか。地域協議会設立が必要と考えるがどうか。

●**市長** 現在基本設計を進め秋には着工予定。地域や保護者・関係者には近いうちに基本的な考え方を説明する。園の運営運用についてはその後も意見を聞きながら2021年4月開園を目指す。

●**要望** 整備に伴い廃園予定の恵我ノ荘・丹比幼稚園及び受け入れる向野保育園の保護者・地域住民が不安や要望を訴えに来る。みな子どもの環境をよくしたいという気持ちは同じ。納得した形で進めるためにも市民を交えた協議体の設定を再度要望する。

●**質疑** 南河内全ての自治体で留守家庭児童会は土曜通年開催される中、当市だけなぜできないのか。

●**市長** 近隣市を含め多くの市が実施しているが、当市ではまずは待機児童を出さない運営に全力を挙げている。

●**要望** 待機児童を出さなと土曜通年開催は両立可能。常に当市が近隣の後追いを続けたツケが人材不足という形で現れたのなら、当市の子育て世代はその被害者ではないのか。この対応の鈍さが転出者増加につながっているのではないかと。府下ほとんどの自治体で実施する土曜通年開催を要望する。

●**質疑** 羽曳野版DMOについて大阪観光局や民間企業等、外部との連携は。

●**市長** 観光庁を初め、大阪観光局など、当市の取り組みをサポートしてもらえらる機関とは連携を図っていききたい。

●**要望** 大阪市に空前絶後の観光客が押し寄せるようになったのは、大阪市の行政マンの能力が観光行政に特に優れていたからではない。大阪城公園の管理を大手広告代理店に全面的に任せたとように、行政のコミットを最小限にし、民間の発想力・資本力を最大限に発揮させたから。観光庁や大阪観光局には民間を生かすノウハウがある。

●**質疑** 世界文化遺産登録に向け、「百舌鳥古墳群との相互アクセスの改善を推進」とあるが、具体的な方策は。

●**市長** 7月から来年3月まで大阪府主体の堺、藤井寺、羽曳野各市1カ所ずつの停留所を結ぶシャトルバスが運行される事業に全面的に協力をする。

●**要望** かねてより提案している観光だけでなく通勤・通学・通院、地下鉄やJR、南海と羽曳野市を結ぶ堺・羽曳野間路線バス実現に向けて風が吹き始めている。期間限定バスの存在を市内外にアピールし、継続運行されるよう運用事業者と良好な関係を築く努力をしてほしい。

花川雅昭 (市民クラブ)



●**質疑** 地域の特色や施設などの立地条件から、市民のネットワーク形成を含む将来都市構造の基本方向は。

●**市長** まちづくりを進めていく上で、町の特色や個性を生かし、現在抱えている問題解決と合わせて、将来にわたって何が必要でどのような町にしたいか。また、そのためにはどのような選択をすべきかを見きわめ、長期的な視野に立って判断していく必要がある。

●**質疑** 昨年、大阪では、大阪府北部地震、台風21号等の災害に見舞われ、甚大な被害を受けた。また、富田林警察署での逃走事件では、市民生活に今まで経験したことのない恐怖と不安を与えた。これらの経験を踏まえ、市民を災害や犯罪から守るための今後の行政組織についての考えは。

●**市長** 災害に備える体制づくりがこれまで以上に重要。昨年の教訓や近年の災害の特徴等を踏まえ、市の災害対応の組織、現行の災害対策本部等については、見直し作業を行う。また、市民が安全で安心して暮らせるために、今年1月安全なまちづくりに関する協定を羽曳野警察と交わし、より一層強固に市民を災害や犯罪から守ることに全力を尽くす。

●**質疑** 障害者、高齢者を含む全ての市民に優しい住環境の方向性は。

●**市長** 住まい、医療、介護予防、生活支援が一体的に提供される地域包括ケアシステムの進化、推進を重点目標に位置づけ、障害の有無や程度にかかわらず、だれもが住み慣れた地域で、自立して暮らせる共生のまちをしっかりと施策として推進する。

●**質疑** 現在、就学前教育の編成を行っているが、幼少中一貫教育も踏まえ、児童数が減少するであろう小・中学校の学校教育の編成について聞きたい。

●**市長** 現時点で、小・中学校の統廃合等の考えはないが、少子化が進んでいることは避けて通れない問題である。今後、魅力のある学校園をどう形成するかが大きな課題である。学校は、地域に支えられ、見守られて地域に根づいてきた。校区再編成や統廃合には地域性と利便性など慎重に議論を進める。

●**質疑** 幼保の無償化を踏まえ、新たな子育て施策や構想はあるのか。

●**市長** 無償化後、保育ニーズの動向を把握し、引き続き待機児童解消の対応をしていく。子育ては、まず家庭が第一義的な責任があり、その認識のもとに幼児期の学校教育、保育、そして地域の子ども・子育て支援を総合的に推進するとともに、子どもの視点に立った子育て施策の充実を図る。

●**質疑** 職員は、すばらしいスキルを持つている。そのスキルを最大限生かすことが大事であり、職員の発想を積極的に取り込むことが行政の大きな成長につながると思うがどうか。

●**市長** 自治体は常に新しい視点で事業を創造することが重要である。新規職員を複数の部署へ配置するなど適性を十分見きわめ、適切な配置につなげていく。若手や中堅職員の斬新かつ

柔軟な発想からプロジェクトチームを結成し、特定の課題に集中的に取り組んでいる。ある意味失敗を恐れることなく、職員の創造性豊かな発想・提案を大切に、より一層高い市民サービスの提供に取り組んでいく。

●**要望** 職員のモチベーションを高め、企画立案していくことを要望するが、市長並びに上司が率先して、「失敗を怖がらず精いっぱい取り組め。後のことは心配するな。」という背中を押してあげることが一番大事。すばらしい企画立案、よりよい事業から、市民サービスの向上に必ずつながると考える。

●**質疑** 市民に当市の歴史文化のすばらしさと誇りを周知し、地域を巻き込んだ活性化が必要と感ずるがどうか。

●**答弁** 当市には歴史街道や多くの遺産がある。さらに、祭礼行事や文化遺産が存在する。先人たちの英知と努力によって創造され、守り伝えられてきた。市民が文化財に親しみ、その価値への理解を深める必要がある。今後も市民参加による文化財保存の担い手の支援・育成などに努め、地域の活性化や賑わいが創出されることが次世代への継承につながるべく考える。

●**質疑** A-1環境の充実により、行政と市民とのコミュニケーションの希薄化を懸念するが、どう考えるのか。

●**市長** A-1環境は、人のつながりを希薄にするための道具ではなく、人と人がより深くつながるための時間をつくり出す道具であると考えている。より市民に寄り添った対応、窓口での思いやり・心遣いを持った対応、おもてなしができるように取り組んでいく。

●**質疑** 市長就任以来、健全な財政運営に努め、赤字財政から黒字財政へと

行政改革を行ってきたが、これに満足してはいけない。市民から、「もっと躍動感をもった羽曳野市してほしい。」という願いがある。新年度に向けての市政運営の骨格やコンセプトは。

●**市長** 再生から躍進へ、「躍動はびきの」をスローガンにして、新しい羽曳野づくりとして、地域の魅力を活かした、にぎわいと交流のまちづくりを進めながら、負担を先送りしない安定的な市政運営を常に心がけ、さまざまな施策に全力で取り組んできた。健全な財政運営に努め、事業の選択と集中、不断の改革を推進していくことが不可欠である。財布のひもを締め付けるところは締めつつも、やるべき施策については、積極的に取り組んでいく。

●**質疑** 平成31年度予算編成で市長がこだわった重点ポイントはどこか。

●**市長** 「魅力」「安心」「未来」をキーワードに、重点的ポイントとして編成を行っている。観光産業、交流の拠点づくりとして、歴史的資産を活用した羽曳野の魅力の発信、恵我ノ荘駅前広場の整備、健康寿命の延伸につながるウェルネス事業の充実、質の高い総合的な就学前教育・保育の推進を図り、未来を担う子どもたちへの施策など、当市独自の施策を行っていく。

●**要望** 市長が持続的な行政改革や市民ニーズの多様化・高度化の中で、選択と集中を行ってきたことは高く評価するとともに、緊縮財政のもと、堅実・実直に行財政改革をされ、財政の再建に結果を残してきた。これからも、「継続は力なり」の言葉どおり、引き続き市政運営のかじ取り役、行政手腕を発揮することを期待する。

渡辺真千 (日本共産党)



《市民生活の実態と自治体の役割について》

●**質疑** 31年度の施政方針の内容は、事業の羅列で、市長の思いや情熱が残念ながら伝わってこない。労働者の実質賃金は上がらず、国内消費も伸びていない。年金も下げられて、将来の不安が増大している。その一方で、大企業では内部留保が積み上がって大儲けしており、格差と貧困は広がるばかりである。市長は、このような状況をどう認識し、また、羽曳野市民の生活実態をどうとらえているのか。さらに、消費税増税による市民への影響をどう見ているのか。

●**市長** 景気は回復しているとしており、経済状況は改善の傾向が継続している様子はうかがえるが、豊かさの実感は薄いといわれている。消費税に対する考え方は、国の講ずる増税対策を市民にスムーズに届けられるようにする。

●**要望** 消費税増税の対応も「増税対策をスムーズに届けられるようにする。」といったのみで、市民の生活不安に対応しようとする姿勢は感じられない。市民の生活実態を的確にとらえてもらいたい。

●**質疑** 《子育て支援と3歳児保育について》
今大きな問題となっている

待の問題、待機児童対策など多様な子育て支援の課題がある。少子化で近所に子育てする世帯が少ない。また、核家族化で気軽に相談したり、助け合える人がいない等、社会的な孤立化が進んでいる。市長の地域への子育て支援についての考えはどうか。また、要望が多かった3歳児保育をなかなか実施してこなかったため、公立幼稚園離れが進み、適正な集団を維持することができていないが、3歳児保育についての今後の考えはどうか。

●**市長** 1月から子育て世代包括支援センターを開設して、保健師等の専門職が相談窓口となり、必要な情報を提供し、きめ細やかなサポートを行っている。3歳児保育については平成30年度から、こども未来館たかわしと植生幼稚園で、31年度は駒ヶ谷幼稚園で、32年度は羽曳が丘幼稚園と高鷲南幼稚園で3歳児保育を開始する。

●**要望** 子育て世代包括支援センターの役割は重要であり、虐待を早期発見ができる可能性もある。子育て世代包括支援センターと家庭児童相談員、子育て支援センターが常に連携できる体制づくりと人員の確保を要望する。3歳児保育については、どの地域に住んでいても同じサービスが受けられるようにすることが市の役割であることから、空き教室がある幼稚園では、すぐにも3歳児保育を実現するよう要望する。

《子どもの健康と教育について》

●**質疑** 大阪府のチャレンジテストは、たった年一回のテストで内申点に影響を与えたりというもので、テスト至上主義といっても過言ではない。テスト対策のための教育内容では、知ることが

楽しいと実感できる本当の教育はできない。一人一人とじっくり向き合える少人数学級や教職員の多忙化解消のために職員を増員できないか。

●**市長** 退職校長等の相談役、いろいろな学校運営についての相談をする専門員、初任者教員のサポート等、教育指導専門員を配置するなどしている。教員の定数改善の課題は、国や府に要望していく。

●**要望** 「知ることが楽しい」と実感できるのは、教職員が情熱を持って教育実践をするからこそであり、それが子どもに伝わるものである。少人数学級の効果はこれまでの実践からはつきりと表れている。今ある体制の中で工夫や国の制度改定にも期待するが、ぜひ、市独自で少人数学級や教職員の多忙化解消の実現を要望する。

《重点施策を進めるための職員配置について》

●**質疑** 重点施策を進めるためには、仕事の大半は、直接市民と接することが多いため、なんといってもマンパワーが重要である。当市では非正規化が進んでいる。労働条件や賃金について、正規職員と大きな開きがあることについては、社会問題となっている。非正規も正規も安心して働き続け、力が発揮できる職場を構築するためにはどうすることが必要と考えるか。

●**市長** 正規職員、再任用職員、嘱託員、非常勤職員、臨時的任用職員等さまざまな形態があり、業務内容などを踏まえて任用している。適材適所の配置で正規、非正規など任用形態にかかわらず、働きがいのある職場づくりに取り組んでいく。

●**要望** 非正規職員は労働条件や賃金

が低いと、この職場で専門的な仕事を身につけても、もっと良い条件の職場に移ることが多く、それが生かされない。非正規職員の労働条件と賃金の向上を要望する。また、仕事量が増えて、「ムリ」が目立っている。人員増を含め、職員配置の充実を要望する。

《市政運営の基本方針》と市長の政治姿勢について

●**質疑** 昨年の農地法違反事件に関連した報道事案、すなわち市長を初めとして相当な金額の物品を受け取ったという報道で、市政への信頼が大きく失われたことは間違いない。今後このようなことを防止するために倫理条例を設けるといえるが、それで失った信頼を回復できると言えるのか。また、住民自治のあり方、民主的な市政についてどう考えるか。

●**市長** この事案についても、速やかに市民の皆様にお伝えして再発防止に対処している。議員のご懸念をしっかりと受け止めさせていただき、「継続は力なり」と思っていただけに、「継続は力なり」と思っていただけに、市政運営に当たっていく所存である。また、住民自治の考え方については、現場、地域にかかわっていただいている各団体の会合等に足を運んでお話を伺っており、その手法を含め適切な方針を示していく。民主的な市政運営については、庁内の検討会議や議会に諮り、また、パブリックコメントを実施して民主的な運営に努めている。

●**要望** 「市政への信頼、住民自治、民主的な市政運営」の3つの視点は、市政運営の基本となるものと考え、この視点をおろそかにせず、常に謙虚な姿勢で市政運営していくことを望む。

通堂義弘（公明党）



《快適でうるおいのある 住みよいまち について》

●**質疑** 雨水整備について、整備計画でどのような対策をしているのか。

●**市長** 集中豪雨に見舞われる中、平成31年度には、中長期的な雨水整備基本計画を策定し、浸水対策を効果的に進めていく。

●**要望** 局地的な豪雨に伴う雨量の増大による水路からの汚水対策を早急に講じていただき、管渠の老朽化についても対策を要望する。

《地域がつながり 安全で心安らぐまち について》

●**質疑** 防犯カメラの申し込みは申請順となつているが、手順を見直す考えは。AEDの設置への取り組みは。

●**市長** 防犯カメラの設置助成制度は、公平性を担保する意味からも、申請方法や決定方法について検討していく。AEDの設置について、引き続き必要な救急措置が適切に行われるよう、取り組みを進めていく。

●**要望** 市として設置の予算を増額し、防犯カメラの助成対象台数増と、AEDを常備したい企業・自治会等に対する支援策を要望する。

《ともに支え合い 健やかに暮らせるまち について》

●**質疑** ペアレントサポート事業の取

り組みと、風疹ワクチン無料接種の対象者への通知や受診方法は。

●**市長** 来年度からペアレントメンター事業を、大阪府が養成したペアレントメンターの派遣を受けて実施し、障害福祉課、健康増進課、こども課の3課が連携・共同して、計画的に事業を推進していく。風疹ワクチンの無料接種については、対象者約13,500人で、事業開始当初では、混乱等を避けるために、昭和47年4月2日から54年4月1日までの間に生まれた男性にクーポン券を発行し、段階的に実施するもので、対象から外れ、希望する場合、希望者に発行することも可能とされている。

●**要望** 職員の育成、メンターの研修やコーディネーターの配置を支援し、充実した支援事業への取り組みと、風疹ワクチン無料接種について、円滑に対応できるように、休日・夜間の医療機関でも対応できる体制整備を要望する。

《未来に羽ばたく子ども・若者を育むまち について》

●**質疑** 学校施設の安全対策として行っている点検は。児童虐待に関しての体制・市以外の機関との関連や情報共有は。子育て世代包括支援センター開設後の利用・相談状況は。

●**市長** 3年ごとに専門業者に委託して実施している。全市立学校で6月下旬から3月下旬までの期間で実施し、非構造部材の耐震化ガイドブックに基づく非構造部材の定期点検を今回の特殊建物定期点検とあわせて実施している。児童虐待への対応体制としては、家庭児童相談と要保護児童対策地域協議会の2つの機能を、こども課に設置して、専門職を配置して対応している。

設置が義務付けられている虐待防止ネットワークである要保護児童対策地域協議会は、こども課を事務局として設置し、市の関係各課、教育委員会、市立学校員を初め、大阪府富田林子ども家庭センター、藤井寺保健所などの機関で調整しており、要保護児童もしくは要支援児童及びその保護者などの実態把握や対応、情報共有を行っている。当市では法令で定められた児童福祉司と、それに準ずる者として児童指導員について、それぞれ1名、合計2名を配置している。今後、専門職を含めた必要な人員の配置に努めていく考えである。子育て世代包括支援センターは、必要に応じて支援プランの策定、地域の保険・医療、また福祉などの機関と連絡・調整を行い、妊娠前から子育て期にわたる切れ目のない支援を提供する体制を構築することを目的としている。状況は、妊娠の届け出が54件あり、全ての方と面接を行い、若年での妊娠、経済的な問題、不安が高いなど、より手厚い継続的な支援・関係者の調整が必要な16件の方には支援プランの作成を行った。

●**要望** 古い建物と新しい建物では劣化具合が違う。古い建物については、点検期間を短縮して細かい点検を行い、さらなる安全な学校施設への対応を要望する。児童虐待防止対策について、政府は2019年度から3年間で、虐待対応に当たる専門職、児童福祉司を増やす計画だったが、2019年度に前倒しする方針も決めた。当市も児童福祉司を増員して、さらなる児童虐待防止の強化に取り組むことを要望する。

●**魅力発見** 賑わいと創造にあふれるまちについて

●**質疑** 「(仮称)はびきの観光・移住創造かんぱにー」の進捗状況と、羽曳野市中小企業振興基本条例の周知徹底は。

●**市長** ハード事業は、事前調査として建物の測量、地盤の調査、耐震化に向けた課題整備、改修方法などを検討している。ソフト事業では、羽曳野版DMOの運営基盤となる戦略や経営方針の策定に必要なデータの収集・調査を実施している。中小企業振興基本条例の周知方法は、市広報でお知らせする予定。その他、啓発パンフレットなどを作成し、条例制定の過程においてご協力をいただく労働・商工団体とともに周知を図っていききたい。

《歴史・文化が息づき 心身ともに躍動するまち について》

●**質疑** 新たな市民プールについて、当初、屋外プールとして進めていると聞いていたが、現在は屋内温水プールの方向で計画を進めるとあるが、どのような理由で変わったのか。

●**市長** プール本体の整備となる第2期整備については、改めて検討してきたが、夏場だけではなく、年中利用できて、レクリエーションの場に加えて、高齢者も含めた市民の健康増進の場として有効に活用できることなどから、屋内温水プールの方向で計画を進めることとした。

●**要望** 屋内温水プールについては、市民全体の利用も含めて、移動手段の検討、子どもたちが楽しめる遊具等の設置を要望する。

《その他の質問》

●RPA（ロボティック・プロセス・オートメーション）について。

●地方税共通納税システムについて。

5/5
こどもの日

第44回はびきの市民フェスティバル

白鳥
伝説

はびきの祭

音楽とイベントのゾーン

メインステージ

※プログラムの内容および時間を変更する場合があります。



トイウォール
ジュニア
ショー

観覧無料

5月5日(日・祝)
①10:50~
②14:35~
峰塚公園メインステージ
©ABC-A・東映アニメーション



(メインステージ) 11:40~
**ダンス!ダンス!
DANCE!!**



(メインステージ)
13:50~
**英雄戦隊
ゴダイゴ**
ショー

食とにぎわいのゾーン

ビール、焼きそば、
たこ焼き、から揚げ、
かき氷、焼き鳥、
各種飲み物

などなど



ジャンププロレス2000



@峰塚公園特設リング

観覧無料!

1部 午前10:00~
2部 午後 1:00~
※負傷その他により欠場する
場合があります。

フリーマーケット

(同時開催)

交流広場

はびきの市民フェスティバルは皆様のご協賛により成り立っています。
多くの企業・団体様よりご協賛をいただき、実行委員会一同、
心より感謝申し上げます。

峰塚公園 はびきの 巨大パーク に変身!



子どもと家族のゾーン

子どもランド



ふわふわエアーマット、射的、わなげ などなど...
おもしろ屋台がもりだくさん♪



シューティング開催!



環境とふれあいのゾーン

楽しいエコ工作 紙ねんどブローチ
ペットボトルで「けん玉」など



牛乳パックで
「ふうせん船」



わんぱく相撲

はびきの場所

百舌鳥・古市古墳群 PRゾーン

60年の歴史や古墳。
羽曳野市をもっと知ろう!

子ども体験コーナー
(勾玉づくり、埴輪作り
わなげ、缶バッチづくり) など