

2019(令和元)年

NO.693

7月号

広報「はびきの」



世界文化遺産を大阪に

百舌鳥・古市古墳群



羽曳野に夏が来た～！

「水と緑のキッズパーク」7月20日(土) オープン
健康ふれあいの郷ゲラウンド・ゴルフ場(北コース)

2019年7月1日発行

発行 羽曳野市 市長公室 秘書課
〒583-8585 羽曳野市誉田4-1-1
072-958-1111(代表)URL <https://www.city.habikino.lg.jp/>
mail mailbox@city.habikino.lg.jp

●音声版「声の広報」は市ウェブサイトからダウンロードできます。

●QRコードはデンソーウェーブの登録商標です。

●今月の表紙

健康ふれあいの郷 グラウンド・ゴルフ場の北コースを利用した「水と緑のキッズパーク」が今年も7月20日(出)から8月18日(回)までの期間にオープンします。子どもたちの元気にはしゃぐ声が聞こえてきそうです。もちろん大人の方も子どもたちと一緒に、水遊びを満喫してください。

もくじ

- 2 市長挨拶
- 3 キッズパーク/ぶどう狩り
- 4 特集:子どもサポート特命事業10年の歩み
- 6 参議院議員選挙
- 8 LICNEWS
- 9 図書館だより/サラダボール
- 10 夏休み特集その1
- 12 国民年金/かかりつけ健康メール/東洋医療
- 13 プレミアム商品券
- 14 すくすく子育て支援
- 16 健康ふぁみりー
- 18 街かどから/こんにちはあかちゃん
- 20 制度/お知らせ/募集など
- 28 夏休み特集その2
- 29 7月の相談日程
- 30 市民のページ
- 31 社会福祉協議会/シルバー人材センター/警察



市章は「羽」の文字を抽象的に図案化し、シンプルに表現したもの。鳥のはばたきのような市の雄飛と発展性を示しています。

面積…26.45km²

人口…111,445人(前月比-119)

男… 53,011人

女… 58,434人

世帯… 50,138

(令和元年5月31日現在)

東京 2020 オリンピック聖火リレー 羽曳野に 「Hope Light Our Way 希望の道を、つなごう。」

過日、東京 2020 オリンピック聖火リレーのルート概要が発表され、羽曳野市では、2020年4月15日に行われることとなりました。

世界中の人々に夢と希望を与え、平和を象徴するこの祭典において、本市もその一翼を担わせていただくことを、大変光栄に存じます。

世界遺産をめざす「古市古墳群」や日本遺産「竹内街道」など、歴史あふれる羽曳野を、全世界の皆様にご覧いただける絶好の機会となります。市を挙げてこの聖火リレーを盛り上げ、成功させるべく準備を進めてまいりますので、市民の皆様も、ぜひ沿道から声援をお送りください。

羽曳野に、新たな歴史が刻まれる瞬間を、共に分かち合ひましょう。

羽曳野市長 北川 嗣雄

※ルートの詳細は、東京オリンピック・パラリンピック競技大会組織委員会が各都道府県実行委員会などと調整し、年末頃に公表予定です。

パブリックビューイングで、「古市古墳群」の 世界文化遺産登録の瞬間を見届けましょう

5月14日に、イコモスからユネスコに対し、「百舌鳥・古市古墳群」が世界遺産一覧表に記載が適当との勧告が出されました。

この勧告を受け、アゼルバイジャンの首都バクーで開催される第43回世界遺産委員会で正式に登録される見込みです。

百舌鳥・古市古墳群の審議は、7月5日または6日に行われる予定で、本市では、世界文化遺産登録の発表に合わせてパブリックビューイングを開催します。審議の様子を見守り、「古市古墳群」の世界文化遺産登録が決定する歴史的瞬間を、皆様一緒に見届けましょう。

【とき】7月5日(金) 20:00～23:00

(5日に決定しない場合、7月6日(土) 15:00～18:00)

※「百舌鳥・古市古墳群」の審議順(時間)は不明のため、観覧が長時間になる場合があります。

【場所】[5日] 古市駅東広場、LIC はびきのアトリウム

※両会場で同じ映像を上映します。

※決定時のセレモニーは古市駅東広場で行います。

※雨の場合は、LIC はびきのアトリウムのみで行います。

[6日] LIC はびきのアトリウム



【問合せ】

世界文化遺産推進室

TEL 072-958-1111

内線 4400～4405

水と緑のキッズパーク

健康ふれあいの郷

グラウンド・ゴルフ場(北コース)

[期 間]

7月20日(土)～8月18日(日) 9:00～17:00

※木曜日と雨天時は休場

※バーベキュー、キャッチボールなど不可

[対 象] 小学生以下※要保護者同伴

[費 用] 無料

[問合せ]

グラウンド・ゴルフ場事務所 ☎ 072-950-6611

スポーツ振興課 ☎ 072-958-1111 内線 4412



7月20日(土) オープン!

ぶどう狩り

TAWAWA wawaaaaa aaaaaa aaaaaa aaaaaa

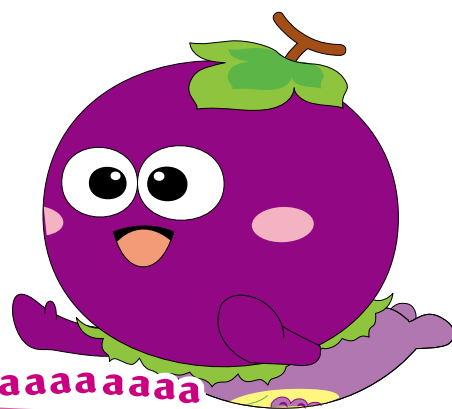

羽曳野特産
デラウェア



期 間

6月15日(土)～8月4日(日)
10:00～15:00 (14:00 最終受付)

場 所

コロコロふれあいパーク横
(近鉄南大阪線駒ヶ谷駅下車すぐ)

費 用

大人 900円 (中学生以上)
小人 600円 (小学生) ※3歳未満
3歳～6歳 500円 は無料

団体割引 20名様以上の団体 1名あたり100円OFF

●(出)祝は予約必要(予約専用ダイヤル 080-3832-6870) ●お持ち帰り用ぶどうの販売(量り売り)もあります。●天候などにより休園する場合があります。●ぶどうの育成状況によって開催期間が変更する可能性があります。●市営駐車場2時間分のサービス券有り。

問合せ 観光課(観光協会事務局) ☎ 072-958-1111 内線 2760



未来に羽ばたけ！子どもたち

2010年、子どもたちの学力の向上と、居場所づくりを目的としてスタートした「はびきの中学生 study-O」が、今年で10年目を迎えます。
羽曳野市では、この他にも、本市独自の取り組みとして、

様々な学びの場を提供し職員がそれぞれの得意分野を活かしながら子どもたちの成長をサポートしています。
そこで、これまで取り組んできた事業とその歩みをご紹介します。

はびきの中学生 study-O

中学生に自学自習の場を提供し、市職員などのスタッフがサポート。土・日曜に実施。

【東教室】市役所内会議室

【西教室】あいあいハウス、支所



大阪で最初の学習支援事業

study-O みんなの声を聞いてみました

〈参加者アンケートより〉

- 塾に行っていない子にとって集中して勉強できる場所。
- 分からないところを質問できる場所として最適。
- 分かりやすく教えてくれる先生がいるので安心。
- 友人を誘ったところ、「とても静かで良い」と喜んでた。
- 志望校に合格することができました。

〈保護者アンケートより〉

- 自ら進んで勉強するようになった。
- テスト直前の提出物がはかどったようです。
- 経済面で塾にいけないためもっと回数を増やしてほしい。

〈これまでの参加者のべ **13,537** 人(2019年3月31日現在)

★ 2010年1月～

★ 2011年7月～ 小学校英語サポート事業

小学校における英語授業の開始にあわせてスタート。市職員が教員をサポート

(2018年3月事業終了)

2012年7月～ (study-O)

・中学生英会話講座
(2013年8月事業終了)



下水道総務課 渡邊 鈴花

私は母の勧めで study-O を知り、友達と一緒に利用し始めました。自分から手を挙げて質問できず、悩んでいると、サポートスタッフの先生から声を掛けてきてくれ、マンツーマンで理解できるまでトコトン教えてくれました。勉強方法もアドバイスをいただき、一緒に目標やスケジュールをたてながら、安心して勉強することができました。現在、私は市職員となってスタッフとして参加しています。昔の自分のような生徒たちの役に立てるよう、積極的に声を掛け、しっかりサポートしていきます！

はびきの E-Kids !

市立幼稚園やこども園の4・5歳児に、市職員や外国人スタッフによる英会話教室を実施。



英語は楽しい！を体験してネ



10年 の歩み

2020年

留守家庭児童会学習支援

週1回、留守家庭児童会（学童教室）に市職員が出向き、宿題などをサポート。



帰ったらまず宿題、
の習慣を

★ 2017年5月～
はびきの E-Kids !

★ 2015年8月～
はびきの夏スタ！

夏休み中の2日間、小学4年生～6年生の宿題などを市職員や学生ボランティアなどがサポート。ゲームや外国語体験レッスンなども実施。



夏休みの学校で会おう！

2014年5月～(study-O)

- ・西教室 開講
- ・職員による特別講義 開始

★ 2014年5月～
留守家庭児童会学習支援

★ 2013年1月～ 小・中学生スポーツクラブ活動 (はびスポ)

学校のクラブ活動にない2種目を市職員が指導。主に土曜日に実施。

【女子サッカー】小学1年生～中学3年生
(はびきの埴生学園グラウンド)

【男女硬式テニス】小学4年生～中学3年生
(茶山テニスコートほか)



スポーツの楽しさ教えます

★ 2017年1月～(はびスポ)
・外部コーチによる特別練習会 開催



子どもたちが、自ら学び、考える力を身につけ、心身ともに健やかに成長できるまちをめざし、これからも取り組んでまいります。

【担当】政策推進課 特命プロジェクトチーム

【問合せ】 ☎ 072-958-1111 内線 3530

各事業の詳細は市ウェブサイトをご覧ください、担当へお問い合わせください。



羽曳野市ウェブサイト
QRコード

第25回 参議院議員通常選挙

さあ投票、 選挙の主演はあなたです。

■ 投票できる人 ■

市内の投票所で投票できる人は、満18歳以上（平成13年7月22日までに生まれた人）の日本国民で、平成31年4月3日までに羽曳野市の住民基本台帳に記載され、引き続き居住されている人です。詳しくは、次ページ中段以降の表をご確認ください。

■ 投票所入場整理券をお持ちください ■

投票所入場整理券は、世帯ごとに各家庭に郵送します。紛失しないようにして、投票所へ持参してください。何らかの事情で届かなかった場合でも選挙人名簿に登録されていれば投票できますので、投票所の係員に申し出てください。

なお、投票所入場整理券の表面に誕生日を記入して投票所に持参してください。

■ 本人確認にご協力をお願いします ■

有権者の皆さんの大切な選挙権を確実にご本人に行使していただくために、投票所では次のいずれかの方法で本人確認をさせていただきます。

- ①投票所入場整理券の「誕生日記入欄」に誕生日を記入していただく。
- ②誕生日（○月○日）を口頭で答えていただく。
- ③運転免許証や健康保険証などご本人と確認できるものをお見せいただく。

- 期日前投票 -

第25回 参議院議員通常選挙

7月5日(金)～7月20日(土)

8:30～20:00

- 市役所本庁 1階ロビー
- 総合スポーツセンター 1階幼児室
(はびきのコロセアム)

□ 期日前投票ができる人 □

投票日当日、仕事やレジャー、病気やケガ、妊娠などの理由で投票所に行くことができないと見込まれる方は、あらかじめ期日前投票所で投票することができます。

□ 期日前投票の手続き □

選挙人ご本人が、投票所入場整理券を持って期日前投票所までお越しください。期日前投票所に備え付けます「期日前投票宣誓書」に記入して提出すれば投票していただけます。なお、事前に自宅等で期日前投票宣誓書の記入ができるように、投票所入場整理券の裏面に期日前投票宣誓書を印刷しています。ぜひご利用ください。

■ 投票所変更のお知らせ ■

第20投票所はぶどう出荷シーズンのため今回は佛号寺が投票所になります。

投票所にお越しの際は、事前にご記入の上持参ください。

第25回 参議院議員通常選挙 投票所入場整理券

投票日時： 令和元年7月21日(日)
午前7時から午後8時まで

投票区	投票所	
頁番	性別	投票用紙交付欄
	選挙区比例代表	

投票日の投票は、本人確認のため、右の欄に誕生日をご記入ください。

誕生日

月 日

裏面の注意書きを必ずご確認ください。

投票日時は 7月21日(日) 7:00 ~ 20:00

開票日時:7月21日(日) 21:00から 開票場所:羽曳野市立市民体育館 (羽曳野市西浦1047番地)

◎選挙公報は各家庭に配布

候補者の氏名、経歴、政見などを掲載した選挙公報は、7月19日(金)までに各家庭に配布する予定です。お手元に届かない場合は、市選挙管理委員会までご連絡ください。なお、選挙公報は、羽曳野市内の主な公共施設にも備え付けますのでご利用ください。

また、点字版および朗読テープによる「選挙のお知らせ」も用意しています。

◎候補者のポスターは公営掲示板に

各候補者のポスターは、選挙管理委員会が設置したポスター掲示板250か所に貼られます。(それ以外の屋外掲示は違法になります。)選挙期間中は、掲示しているポスターにいたずらしたり、破損したりすると処罰されますので注意してください。

◎郵便等による不在者投票の投票用紙等の交付請求手続

郵便による不在者投票用紙の請求期限は7月17日(水)までです。郵便等投票証明書をお持ちの方で、不在者投票用紙の請求をされていない方はお急ぎください。

※郵便等投票証明書をお持ちでない方は、選挙人名簿登録地の市町村選挙管理委員会の委員長に対して「郵便等投票証明書」の交付申請を行い、あらかじめ交付を受けてください。詳しくは選挙管理委員会事務局までお問い合わせください。

◎指定施設での不在者投票

指定施設の病院等に入っている人の場合は、投票したい旨をその病院長(施設長)に申し出ると、その病院(施設)で不在者投票をすることができます。詳しくは病院(施設)側にお問い合わせください。

※各投票所には、車いすを利用されている人のための記載台や目の不自由な人のための点字器をご用意しています。投票日当日、投票所で車いす、手話通訳が必要な方は、事前に市選挙管理委員会に申し出てください。

◆羽曳野市に転入届出をされた方

届出の日	投票場所	備考
平成31年4月3日以前	羽曳野市	※(1)
平成31年4月4日以後	羽曳野市では投票できない	※(2)

◆羽曳野市から他市区町村へ転出届出をされた方

届出の日	投票場所	備考
平成31年4月3日以前	新住所地	※(1)
平成31年4月4日以後	羽曳野市	

※(1)引き続き3ヵ月以上転入先の市町村の住民基本台帳に記載されていることが必要です。詳しくは転入先の市町村の選挙管理委員会にお問い合わせください。

※(2)平成31年4月4日以後に、住所を移し、転入届を済まされた方は、前住所地で投票を行うことになります。ただし、前住所地の選挙人名簿に登録されていることが必要ですので、あらかじめ前住所地の選挙管理委員会にお問い合わせください。

※羽曳野市内で転居し、令和元年6月21日(金)以後に転居届をだされた方は、転居前の住所地の投票所となります。詳しくは下記までお問合せください。

【問合せ】

羽曳野市選挙管理委員会 羽曳野市菅田4-1-1
☎072-958-1111 (内線4610・4620)

LIC*NEWS

羽曳野市立生活文化情報センター（LICはびきの）は指定管理者 株式会社みのりの里が運営しています。
掲載しておりますイベントの内容は予告無く変更・中止になる場合がございます。ご不明な点はLICはびきのまでお問い合わせください。

施設利用／お問合せ 072-950-5500

チケット予約専用 072-950-5504

インターネット URL <http://www.lic-habikino.jp/>

E-mail lic@minorinosato.com

facebook <http://www.facebook.com/lichabikino>

今年の7月はLICはびきので七夕に願いをこめよう!!

七夕をかざろう!

7月7日(日)まで開館時間中

会場 1F 受付 参加費 無料

内容 1F受付で短冊を配布します。(200部限定)
願い事を書いてみてね。
短冊は笹に飾ります。
※短冊がなくなり次第、配布は終了いたします。
※返却はできませんのであらかじめご了承ください。



主催/羽曳野市

LIC de フリマ開催

7月7日(日) 8時30分～15時30分

会場 1F アトリウム(屋内)



主催/株式会社みのりの里

天体観望会「木星」

7月31日(水) 20時00分～21時30分

会場 学習棟屋上 参加費 無料

申込方法 ホームページ参照 定員 120人
中学生以下は保護者同伴 先着締切



主催/羽曳野市

LICはびきの夏まつり2019 考えようエコ。学ぼう地域文化。Part2

7月20日(土) 10時00分～18時00分
21日(日) 10時00分～16時00分

会場 全館

入場料 無料(一部有料ブース有)

内容 ・体験コーナー ・地域音楽コンサート ・地域物産展
・地域料理飲食コーナー ・縁日コーナー 他

鉄道ジオラマ製作教室

両日 1回目 10時00分～12時00分 2回目 13時00分～15時00分

会場 2F 美術工作創作室

定員 各回10人 ※先着締切・当日申込不可

参加費 1人 2,000円(材料費込) ※当日支払

申込方法 直接来館または電話。072-950-5504

申込期限 7月12日(金)21時00分まで

※小さいお子様の場合は、保護者の手伝いが必要です。



古墳はんこを作ろう

7月20日(土) 1回目 10時00分～11時30分
2回目 13時30分～15時00分

会場 2F パソコン教室 定員 各回15人 先着締切

対象 小学3年生以上～

参加費 1人 500円(材料費込) ※当日支払

申込方法 直接来館または電話。072-950-5504

申込期限 7月12日(金)21時00分まで

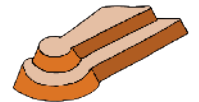

ひょうたんランプを作ろう

7月21日(日) 1回目 10時00分～11時30分
2回目 13時30分～15時00分

会場 2F パソコン教室 定員 各回15人 先着締切

対象 小学生以上(低学年は、保護者同伴)

参加費 1人 1,000円(材料費込) ※当日支払

申込方法 直接来館または電話。072-950-5504

申込期限 7月12日(金)21時00分まで

※各イベントコーナーの詳細はホームページをご覧ください。また、各体験は15分前より受付を開始します。体験開始5分前には受付を必ずませてください。



縁日券・縁日回数券のお知らせ

縁日コーナーには「縁日券」が必要です。

料金 縁日券 300円

縁日回数券 1,000円(前売料金900円)

※回数券の前売発売期間…7月8日(月)～18日(木)21時00分まで

※回数券…縁日3回+引換券(縁日1回又は1部の飲食ブース利用可)

※縁日券・回数券は、当日に総合受付カウンターにて販売します。



夏休み図画工作教室

～夏休みに手作りの図画工作に挑戦～

8月4日(日) 午前10時00分～12時00分 } 出来上がり次第自由解散
午後13時30分～15時30分 }

会場 1F アトリウム(屋内) 参加費 材料費等 500円

申込方法 ホームページ参照 申込期限 7月18日(木)17時00分まで

内容 ①絵画教室・②トールペイント教室・③押し花教室
④木工教室・⑤造形教室(海)・⑥造形教室(木)

定員 各時間、各コースとも、15人 対象 小学生対象

お話し会 ～おはなしボランティアはびきの～

8月4日(日) 11時00分～

会場 1F 交流プラザ

参加費 無料

対象 小さいお子様から小学生



LICはびきのオルガンゼミ それゆけ! オルガン探検隊

ちょっとこわい?でも楽しい!おばけのパーティによこそよ

8月4日(日) 12時00分(11時45分開場)

会場 ホールM

入場料 前売・自由席 500円 当日200円増 3歳以上有料

出演 リピエノ(池田伊津美、芹澤紀子、中村歌奈)

作画 土橋藍 対象 どなたでも(主として小学生対象)

主催/羽曳野市

チケット発売中



南河内JAZZフェスティバル2019

羽曳野STAGE

8月31日(土) 18時30分(18時00分開場)

会場 ホールM

入場料 前売 2,000円(当日300円増) ペア券 3,800円(前売のみ)

3公演パス券 4,500円(枚数限定)・自由席 6歳未満入場不可

出演 Make Jazz Orchestra 他館公演 河内長野STAGE(8月17日)

演奏曲目 BEGIN THE BEGUINE

恋はリズムに乗って

君の瞳に恋してる

Moonlight Serenade 他

藤井寺STAGE(8月24日)

大阪狭山STAGE(9月7日)

松原STAGE(9月21日)

富田林"星空"STAGE(9月28日)



主催/南河内文化会館ネットワーク委員会

チケット発売中

大阪交響楽団 無料公開リハーサル

第107回名曲コンサート「ラプソディー」

8月30日(金) 14時30分～16時00分(14時15分開場)

会場 ホールM

入場料 自由席・無料(要整理券) 未就学児入場不可

出演 指揮 外山雄三 ピアノ 津田裕也

予定曲 リスト:ハンガリー狂詩曲 第2番
ドヴォルザーク:スラヴ狂詩曲 第3番
ラフマニノフ:パガニーニの主題による狂詩曲
外山雄三:沖縄民謡によるラプソディー
エネスク:ルーマニア狂詩曲 第1番
チャプリエ:狂詩曲「スペイン」 ※内容・時間の変更有り

リハーサル後、
外山雄三氏の
トークがあります。

申込書で取得する個人情報は、イベント参加、各種ご案内のためにのみ利用します。ご本人の同意なしに第三者に提供することはありません。申込時の個人情報の提供は、ご本人の任意です。ただし、住所、氏名等が未記入の場合は、参加頂けません。個人情報の開示等に関する件は、弊社個人情報保護管理者までお問い合わせください。

- 中央図書館 (LIC はびきの内) 軽里 1-1-1 ☎072-950-5501
- 陵南の森図書館 島泉 8-8-1 ☎072-952-2750
- 羽曳が丘図書館 羽曳が丘西 2-5-1 ☎072-957-5553
- 丹比図書館 樫山 251-1 ☎072-937-2355
- 東部図書館 古市 1541-1 ☎072-950-2002
- 古市図書館 ☎072-958-0050 (休) 10:00 ~ 17:30
- ブックステーションはびきのコロセラム ☎072-937-7210 (休) 13:30 ~ 16:30

●開館時間 10:00 ~ 18:00 (※中央図書館は 10:00 ~ 20:00)

おはなし会 (7月)		
東部図書館	10 日(水)	10:30 ~
羽曳が丘図書館	13 日(土)、27 日(土)	15:00 ~
古市図書館	20 日(土)	15:00 ~
中央図書館	6 日(土)、14 日(日) 28 日(日)	13:30 ~
陵南の森図書館	7 日(日)、14 日(日) 28 日(日)	11:00 ~
	20 日(土)	15:00 ~
	21 日(日) ・11:00 (小さい子向き) ・11:30 (少し長い話を聞ける子向き)	

今月の特集・テーマ	
東部図書館	夏こそ読書
羽曳が丘図書館	怖いおはなしとおばけ
古市図書館	アウトドア自分流
中央図書館	一般 金原瑞人とYAの文学
	児童 図書館へ行こう!
陵南の森図書館	一般 美味しい本
	児童 ことばであそぼ
丹比図書館	夏休みに役立つ本

七夕まつり
 日時 7月6日(土) 18:00 ~
 場所 丹治はやプラザ 2階 集会室
 内容 ブラックパネルシアター・大型紙芝居など

ちびっこサロン
 日時 7月10日(水) 10:30 ~
 場所 森のゆうびんきょく

こわいおはなし会
 日時 7月20日(土) 14:00 ~
 場所 中央図書館 多目的室
 内容 ブラックパネルシアターほか

夏休みおはなし大会
 日時 7月27日(土)
 ○13:30 ~ 幼児から6歳くらい
 「ちいちゃいちいちゃい」ほか
 ○14:15 ~ 7歳から10歳くらい
 「やまなしもぎ」ほか
 ○15:00 ~ 10歳以上
 「ものいうたまご」ほか
 場所 中央図書館 多目的室
 主催 羽曳野市子ども文庫連絡会・おはなしの森

今月の休館日
 7月31日(水) 市内の図書館は全て休館となります。

読んでみませんか?

『日本茅葺き紀行』

安藤 邦廣・上野 弥智代/他著
 農山漁村文化協会
 日本の農村の原風景となってきた茅葺き屋根の家並み。北海道から沖縄まで、全国に点在する茅葺きの里16か所を英訳併記で紹介した1冊です。



『すきっていわなきやだめ?』

辻村 深月/作 今日マチ子/絵
 瀧井 朝世/編 岩崎書店

女の子の間では、好きな人に告白するのが流行っている。こうくんが好き、だけど好きって言って嫌われたらどうしよう? 幼い恋に揺れる心に寄り添う絵本です。



サラダボール

『電車の優先座席 (Priority Seat)』

ある日電車内で立っていると、優先座席に座っている若い人が席を譲ろうとしてくれました。私自身、年齢的には席を譲られる側になっていますが複雑な心境でした。高齢者であれば「優先座席に座るのは当たり前」ではなく、体調が良ければ、吊革を持って立つことが腹筋運動となり健康維持に役立ちます。高齢者と

いうだけでみんなが弱者ではないとも思っています。

優先座席は、空いていればだれが座ってもかまわないと思いますが、妊婦さんや怪我をされている方、病気で通院されている方などには優先座席は必要です。

車内には、周囲を気遣える優しい方はたくさんおられます。しかし一方で、スマートフォンを操作して周囲を気にもとめない人や、自分本位な行動をとる人を見かけます。また、フリースペースを占領し、車椅子を使用している方が、その場所を活用できずに困惑している場面に遭遇したこともあります。このような

状況を見かけても声を出すことはなかなかできません。

多目的なフリースペースは、その本来の目的と利用者同士の思いやりや配慮、譲り合いの心の相互作用により、あたたかい助け合いの空間として生かされていくものと感じます。

一人ひとりが時間の余裕と心の余裕を持ち、周りの人の気持ちを考え、優先座席やフリースペースを有効に使うことができれば、だれもが過ごしやすいユニバーサルな車内になるような気がします。

はびきのしじんけんはいはつしんしんきょうぎかい
 羽曳野市人権啓発推進協議会

青少年児童センターだより

7月の事業

一般開放 (月)～(金)…13:00～17:00 (土)…9:00～17:00 (祝除く)
 ただし、夏休み期間中は(月)～(土)の9:00～17:00までは一般開放をしています。

所在地:向野3-1-33
 ☎ 952-0032
 FAX 937-8580

夏休みおもしろ教室・夏休み子ども教室の受け付けは、7月1日から(日・祝除く)電話のみで受け付けます。

日時	事業名	内容
7月(土) 6・13・20・27日 15:00～17:00	子ども広場	「将棋教室」～初めての人・興味を持った人は、気軽にご参加ください。～ 対象: おおむね小学1年生～6年生 ※開催日変更の場合あります。
7月18日(木) 10:00～11:30	子育てセミナー	「親子体操」～親子で楽しく体を動かそう!～ 講師: 体育文化指導協会 場所: 同センター体育館 持物: 親子とも体育館シューズ ※初めての方は、電話で事前申込みが必要です。
7月20日(土) 10:00～11:30	夏休み おもしろ教室	「壁飾りモザイクアート」～板にモザイクタイルを貼り付けて、壁飾りを作ろう。～ 対象: 幼児と小学生(小学1年生まで保護者同伴) 材料費: 100円 定員: 15人(定員になり次第、締切ります。) 持物: 筆記用具
7月22日(月) 13:00～14:30	夏休み おもしろ教室	「ストローアーチェリー」～ストローの矢を使って、的あてゲームをして遊ぼう。～ 対象: 幼児と小学生(小学1年生まで保護者同伴) 材料費: なし 定員: 15人(定員になり次第、締切ります。) 持物: 筆記用具・はさみ・のり・さし
7月27日(土) 10:00～11:30	夏休み おもしろ教室	「セロテープ工作」～新聞紙とカラーセロテープだけで、作品を作ります。何を作るかは、お楽しみ!～ 対象: 幼児と小学生(小学1年生まで保護者同伴) 材料費: なし 定員: 15人(定員になり次第、締切ります。) 持物: はさみ・新聞紙(数枚)
7月29日(月) 13:00～14:30	夏休み おもしろ教室	「絵合わせBOX」～牛乳パックを使って、絵合わせゲームのできるおもちゃを作ります。～ 対象: 幼児と小学生(小学1年生まで保護者同伴) 材料費: なし 定員: 15人(定員になり次第、締切ります。) 持物: 筆記用具・はさみ・さし・1ℓ牛乳パック2本
8月5日(月) 13:00～14:30	夏休み おもしろ教室	「ペットボトル工作」～ペットボトルに毛糸を巻きつけて、かわいい動物の小物入れを作ります。～ 対象: 幼児と小学生(小学1年生まで保護者同伴) 材料費: なし 定員: 15人(定員になり次第、締切ります。) 持物: 筆記用具・はさみ・さし・1.5ℓ丸型のペットボトル1本
8月1日(木)～ 8月9日(金) 10:00～16:00 (土)・(日)を除く7日間	夏休み 子ども教室	「夏休み子ども教室」夏休みを利用して、小学1～6年生を対象に開催します。 内容: 学習会(夏休みの宿題など)・工作・あそび 定員: 30人(定員になり次第、締切ります。) 場所: 青少年児童センター 学習室 申し込み方法: <手順1>電話で、申し込みをしてください。 <手順2>事務所へ、申し込み手続きにお越しください。

地域交流映画会

『ボス・ベイビー』 入場無料

見た目は赤ちゃん・中身はおっさん!この赤ちゃん、普通じゃない!

7歳のティムの元にやってきたのは黒いスーツにブリーフケース、ネクタイをピシッと締めチャキチャキ歩く赤ちゃん”ボス・ベイビー”

ティムの弟として迎え入れられた彼は普通じゃない。ある秘密の任務があったのだ……

- 日時 7月19日(金)
- 会場 羽曳野市立青少年児童センター グラウンド
※悪天候(雨天や強風)時は体育館で実施
- 開場 18:30
※車はグラウンドに駐車してください。
※映画会終了まで車の出入り(移動)はできません。
- 上映 18:45頃日没上映～21:00頃まで
※上映時間が前後します。小学生以下のお子様は、必ず保護者同伴で。
- 共催 植生校区青少年健全育成連絡協議会
羽曳野市地域人権協議会
人権文化センター・青少年児童センター
- 問合せ: 羽曳野市立青少年児童センター
☎: 952-0032

古市みらい館

青少年センター 夏の短期教室

— 古市みらい館2階 青少年センター(古市幼稚園横) —

- 木工ワークショップ ～木と竹を使っておもちゃを作ります～
日時: 7月24日(水)
朝の部…10:00～12:00(ガリガリとんぼと木の車)
昼の部…13:30～15:30(竹の紙太鼓と木の車)
対象: 市内 小学校・義務教育学校 1年生～6年生
定員: 朝の部: (1～3年生)20人 昼の部: (4～6年生)20人
費用: 200円
持物: 筆記用具、お茶、ハンカチ、作品持ち帰り用袋

- 科学で遊ぼう その1: ふえを作ろう(ストローふえとアルミホイッスル)
その2: ハンドパワー実験器?を作ろう
日時: 7月25日(木)
朝の部…10:00～12:00
昼の部…13:30～15:30
対象: 市内 小学校・義務教育学校 1年生～6年生
定員: 朝の部: 16人 昼の部: 16人
費用: 200円
持物: 筆記用具、お茶、ハンカチ、作品持ち帰り用袋

申込 7月7日(日)10:00より受付 <定員になり次第締め切ります>
市立古市みらい館2階 青少年センターにて受付

問合せ 市立古市みらい館2階 ☎: 958-0050(月・火休館日)
(休館日問合せ先)…社会教育課 ☎: 958-1111(4420)

夏休み子ども企画

電話受付のみ。
 陵南の森公民館
 952-2751

詳細は陵南の森公民館ホームページに掲載中

※ 先着順、1通話でお1人のみの申し込み。受付時に【氏名・電話番号・年齢・学年】が必要です。
 ※ 原則、受講者のみの入室になります。 ※ 代理の方の受講はできません。

7月3日(水)10:00～ 電話受付開始

材料費徴収：7月5日(金)10:00～7月12日(金)までに持参
 (土日を除く10:00～17:00)

定員：20人 費用：材料費500円 子ども料理教室

定員：15人 費用：材料費500円 子ども手芸教室

ワクワク★楽しくお菓子をつくろう

～大学生のおねえさんやお友だちと一緒に楽しく体験～

フラワーアレンジメント

～ドライフラワーをつかったアートに挑戦～

日時：8月22日(水) 13:30～15:30 (受付13:00～)
 会場：陵南の森公民館2階 料理実習室
 対象：市内在住・在学の小学4～6年生
 メニュー：サクサクおいしいクリスピークッキー
 ぷるんフレッシュフルーツプリン
 持物：エプロン、三角巾、手拭き用ミニタオル
 講師：谷口 美佳氏
 (四天王寺大学/准教授)

日時：8月23日(木) 14:00～15:00 (受付13:30～)
 会場：陵南の森公民館2階 実習室
 対象：市内在住・在学の小学3～6年生
 持物：はさみ
 講師：田辺 加代氏
 (フラワーコーディネーター)



講座の様子 →

※食材にナッツ(アーモンド)、卵、牛乳、生クリームを含む

7月3日(水)14:00～ 電話受付開始

定員：30人 費用：無料 子ども科学教室

定員：30人 費用：無料 子ども工作教室

ミラクルボックスをつくろう

～偏光板を使って光の不思議を感じてみよう～

手作りおもちゃで遊ぼう

～折り紙によるコマ、フワフワ風車、ぶんぶんごま～

日時：8月20日(水) 14:00～15:30
 (受付13:30～)
 会場：陵南の森公民館2階 実習室
 対象：市内在住・在学の小学生
 持物：はさみ、色マジックインキ、
 貼りたいシール
 講師：佐藤 美子氏
 (四天王寺大学/准教授)



日時：8月27日(水) 14:00～15:30 (受付13:30～)
 会場：陵南の森公民館2階 実習室
 対象：市内在住・在学の小学生
 持物：ホッチキス、
 色マジックインキ
 講師：シルバーアドバイザーはびきの
 (ボランティアグループ)



昨年サンプル →
 (ストロートンボ、ぐるぐるへび、かざぐるま)

白鳥児童館 7月の事業

所在地 翠鳥園2-9-101 / ☎・Fax 957-4900
 利用時間 (月)～(土) 9:00～17:00
 休館日 (日) (祝)(12月29日～1月3日は閉館)
 利用対象 小学生と保護者同伴の乳幼児
 申込受付 朝9:00から電話で受け付けします。

1日(月)	10:30～11:30	わくわく子育て広場 七夕かざりを作ろう!
8日(月)	10:30～11:30	ワイワイ広場 だいじょうぶ～みんなで子育て～ 聞いて話して「ホッ」と一息つきましょ!
20日(土)	9:30～11:30	トライルーム 牛乳パックで小物入れ作り 対象：小学1～3年生 定員：先着15人 申込：7月6日(土)～7月19日(金) ※電話のみ 費用：100円(当日持参)
	14:00～16:00	チャレンジルーム デコパーズでバッグ作り <<7、8月の2回コース>> 2回目：8月2日(金) 14:00～16:00 (※両日参加できる方のみお申し込みください) 対象：小学4～6年生 定員：先着15人 費用：200円(当日持参) 申込：7月13日(土)～7月19日(金) ※電話のみ
22日(月)	10:30～11:30	絵本のへや (絵本・紙芝居など)
24日(水)	15:30～16:30	将棋であそぼう
26日(金)	10:00～11:30	みんなで遊ぼう 水あそび・水風船で遊ぼう 持物：着替え・水筒 申込：不要 ★水着、短パンやTシャツで遊ぶことができます。

令和元(平成31)年度分の国民年金保険料 納付免除・猶予の受付を始めます

7月より新年度の納付免除・猶予申請を受付けます。

免除の種類は全額免除と一部免除(指定可能)があり、被保険者本人と配偶者および世帯主の前年所得により審査されます。50歳未満の方には納付猶予もあり被保険者本人と配偶者の前年所得で審査を行います。全額免除、一部免除納付期間、納付猶予期間は年金受給資格期間に該当します。また、10年間の範囲で追納ができます。納付困難な時は未納のままにせずご相談ください。申請は市役所年金担当・支所で受付します。年金手帳、印鑑等をお持ちください。

また、国民年金1号被保険者の方で4月から6月までに出産等をされましたら、産前産後免除も併せての申請となります。免除期間中や納付猶予期間中も承認され、保険料を納付したことになります。出産予定日が7月から12月までの方も申請が可能ですので年金手帳、印鑑、母子健康手帳等をお持ちください。

※失業を理由に免除申請『退職特例』される方は雇用保険離職票や受給資格者証など失業に関する公的機関の証明(公務員は退職の辞令等)が必要です。

また、住民税が未申告の場合は審査ができませんので収入がない場合も申告をしてください。賦課期日(平成31年1月1日)にお住まいの市町村で行います。

障害基礎年金を受給中の方へ! 所得状況届は不要です。

◆20歳前の障害による障害基礎年金や、障害福祉年金からの切り替わった障害年金を受けていらっしゃる方は毎年7月に提出されていた所得状況届は不要となりました。ただし、所得の状況が未確認の方はお知らせがありますので提出してください。

※7月生まれの方で診断書の提出が必要な方は、7月中に医療機関で診察を受け、診断書を作成してもらい7月末までに提出してください。8月生まれ以降の方は3カ月前に診断書が送付されますので前々月から誕生月の末日まで医療機関で診察を受け診断書を作成してもらい提出してください。

※平成31年1月2日以降に転入された方は、転入前市町村の所得証明が必要なこともあります。

◆その他ご不明な点がございましたら、市役所保険年金課年金担当までお問い合わせください。

【問合せ】

■天王寺年金事務所 ☎ 06-6772-7531 (代)

[平日] 8:30 ~ 17:15 ※週初めの開所日は 19:00 まで

[第2(土)] 9:30 ~ 16:00

※電話は自動音声案内です。⑤で所員が対応します。

※時間や時期により混み合っている場合がありますので、

何度かおかけ直し願います。

年金相談 (問合せ:天王寺年金事務所および市役所保険年金課年金担当)

【とき】7月11日(木) 10:00 ~ 12:00 13:00 ~ 16:00 【場所】市役所本館 1階相談室 【対象】老齢年金の請求など一般的な相談の方

【費用】無料 【申込】予約必要(市役所保険年金課年金担当まで) 【持物】年金手帳・ねんきん定期便などの資料

かかりつけ健康メール

熱中症に気をつけましょう

これからの季節、患者さんが増えてくる熱中症ですが、皆さんは何か対策はされておられるでしょうか。熱中症は、高温多湿な環境に長くいることで体温調節機能がうまく働かなくなり、体内に熱がこもった状態を指します。屋外だけでなく室内で何もしていないときでも発症し、場合によっては死亡することもあります。症状としてはめまい、立ちくらみ、手足のしびれ、こむら返り、気分不良などがあります。予防法としては「暑さを避ける」「こまめに水分」といったことが大切です。室内では扇風機やエアコン、遮光カーテンなどで温度を調節し、外出時は日傘や帽子を使用し、こまめに休憩をとり、のどの渇きを感じなくても塩分を適度に含んだ水分を補給しましょう。からだに熱がこもるのを避けるために、通気性のよい吸湿性・速乾性のある衣服を着用したり、保冷剤や冷たいタオルなどで体を冷やすのも効果的です。

土屋医院 土屋英人

東洋医療

ひとくちコラム

《子どものためのはり治療 小児鍼(はり)とは? 3》

小児鍼の方法は小児専用の用具(接触鍼・摩擦鍼)を用いて、年齢、症状や疾患、刺激部位、皮膚の状態などを考慮して、最も適した方法(接触、摩擦など)を選び、刺激量にも強弱の変化をつけた手技で、スキンタッチともいうべき心地良い皮膚刺激を与えます。

当然、小児の皮膚感覚は成人と異なり、非常に敏感に反応するので、刺激量には細心の注意を要します。

基本的施術部位は、一般の鍼灸治療とは違って、経穴部位や経穴の治効にかかわらず、身体各部の比較的広い範囲の皮膚表面を対象とします。

頭部は通常、新生児は行わず、特に頭頂部には行いません。その他の幼児には、接触鍼類を用いて、こめかみ、あるいは側頭部、頭頂部に施します。

さらに、腹部は季肋部から臍部までの上腹部で両乳頭線の内側部、上肢(新生児は手背部)、下肢、肩背部(新生児は肩甲間部)、頸部(乳児期以上の小児)、腰部(学童期)と、その部位に応じて、適正に主として接触、摩擦などの手技を行います。

(はびきの鍼灸マッサージ師協会)

☎ 072-958-5764

プレミアム付商品券事業のお知らせ

10月1日(火)からプレミアム付商品券を販売します。

問合せ：産業振興課プレミアム付商品券事業担当 ☎072-947-3726 (直通)

●事業の概要

消費税・地方消費税の10%への引上げが住民税非課税の方・小さな乳幼児のいる子育て世帯の方の消費に与える影響を緩和するとともに、地域における消費を喚起・下支えすることを目的として、本年10月1日(火)からプレミアム付商品券の販売を行います。

プレミアム付商品券は、事前に登録された店舗で本年10月1日(火)～令和2年2月29日(土)までの間に使用できます。

●購入対象者

①平成31年度分の市民税が課税されていない方

(平成31年度分の市民税が課税されている方の配偶者、扶養親族等・生活保護の被保護者等を除く。)

②平成28年4月2日～令和元年9月30日までに生まれた子のいる世帯

●商品券の購入可能額

①市民税非課税の方：購入対象者一人につき25,000円分(販売額20,000円)

②子育て世帯主の方：平成28年4月2日～令和元年9月30日までに生まれたお子さん一人につき25,000円分(販売額20,000円)

※分割販売(5,000円分の商品券を4,000円で購入×5回)も実施します。

●申請方法

①住民税非課税の方：平成31年1月1日時点で住民票のある市区町村へ申請が必要。対象となる可能性のある方に7月下旬以降、申請書を郵送します。(受付は8月以降を予定しています。)

②子育て世帯主の方：申請は不要。

●購入方法

購入対象者には、9月中旬以降に購入引換券を送付します。

購入引換券を持って商品券の販売場所で購入できます。

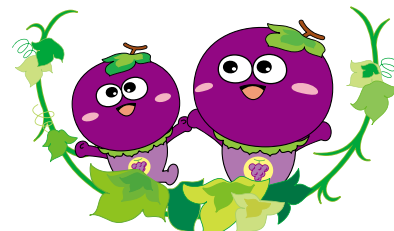

●その他

商品券の販売場所や日時、商品券の使用可能店舗などの詳細はあらためて広報します。

●ご注意

・一定の居住地を持たない方でいずれの市区町村にも住民登録がされていない方については、平成31年1月2日以降であっても住民登録の手続きを行えば、申請をすることができます。

・DV被害者や児童福祉施設等に入所している児童で、他の市区町村から住民登録を移さずに羽曳野市にお住まいの方については、羽曳野市で申請を受けることができる場合がありますので、ご相談ください。

「特殊詐欺」や「個人情報の詐取」にご注意ください！

市区町村や内閣府などがATMの操作をお願いしたり、手数料などの振り込みを求めることはありません。不審な問い合わせなどがありましたら、迷わず、市や最寄りの警察署(または警察相談専用電話(#9110))にご連絡ください。

子育て支援センター

支援センターふるいち(古市複合館)

(古市4-2-9 ☎ 072-958-3308・FAX 072-958-3350)

＜各広場・保育室の開放時間＞ ※曜日、対象年齢は表を参照

- ・広場 (月)～(金)10:00～11:30 ※(祝)を除く
- ・保育室 (水)～(金)14:00～16:00 ※(祝)を除く

みんなの広場	(月)(金) 就学前の子どもとその保護者対象 29日はプールです。 ※2日(火)、8日(月)、23日(火)はお休み ※16日身体測定(第3日が祝日のため(火)に変更)
よちよち広場	(水) 0歳～1歳半未満の子どもとその保護者対象 24日はプールです。※身体測定10日(第3日)が講座のため第2日(水)に変更
てくてく広場	隔週(木) H29.4.2生～H29.1.31生対象 4日、18日はてくてく教室「プールであそぼう」
のびのび広場	隔週(木) H28.4.2生～H29.4.1生対象 11日、25日はのびのび教室「プールであそぼう」
あそびの広場	5日(金) 10:15～10:45 「ピアノをたのしもう」
双子の広場	23日(火) 双子ちゃん、三つ子ちゃん きてね♪ (※毎月第4(火))
誕生会	16日(第3日が祝日のため(火)に変更)
おはなしの広場	22日(月)

参加無料	『子育て講座』「赤ちゃんの栄養と食事」
日時	7月17日(水) 10:00～11:30
場所	子育て支援センターふるいち
内容	定員20組(保育付13人※保育は生後5ヶ月～) ＜講師＞羽曳野市管理栄養士
対象	就学前の子どもとその保護者、または一般参加希望の方 ※羽曳野市民に限る
申込	7月1日(月)～5日(金) 子育て支援センターふるいちへ電話か直接 申し込み、または子育てネットから申し込み ※応募多数の場合は抽選

はびきのファミリーサポートセンター＜協力会員募集中！＞
ファミリー・サポート・センターでは、サポートして下さる協力会員を募集しています。「朝や夜だけなら」「子育ての経験をいかしたい」という方、あなたの時間をほんの少しだけ子育てのお手伝いに貸していただけますか？詳しくは、下記までお気軽にお問合せください。
古市4-2-9(子育て支援センターふるいち内) ☎・FAX 072-956-4943

白鳥児童館 利用時間:月～土 9:00～17:00 翠鳥園2-9-101 ☎ 072-957-4900

お部屋でおもちゃ遊び、広場で砂場遊びなど。午前中はちいさなお友達もゆっくり遊べますよ。自由にお越しください。

四天王寺悲田院地域子育て支援センターばのぼ (学園前 6-1-1 ☎ 072-957-7517)

園庭開放時間など... 毎週(火)(金)10:00～11:30(19日(金)は除く)
※9日(火)リズム、23日(火)おえかき

●お申し込みの必要はありません。

*すこやか広場 (対象)乳児から就学前まで

日時	19日(金) 10:15～11:30
場所	MOMOプラザ
内容	水遊びおもちゃ作り

*子育てサロン ひよこ (ぶくぶく) (対象)3、4カ月～1歳前後

日時	4日(木) 10:30～11:30 (12:00まで開放)
場所	四天王寺悲田院保育園 2階
内容	感触遊び

*1歳親子教室 (対象)平成29年4月生まれ～平成30年3月生まれ

日時	11日(木) 10:30～11:30
場所	四天王寺悲田院保育園 2階
内容	水遊び

*2～3歳親子教室 (対象)平成27年4月生まれ～平成29年3月生まれ

日時	18日(木) 10:30～11:30
場所	「四天王寺悲田院 研徳田ホール」
内容	手作り金魚すくい遊び

※同センター「ふるいち」「むかひの」のスケジュールなどは、センターニュース「てとと」か、はびきの子育てネット(子育て支援センターのページ)をご覧ください。



メール配信登録
※お知らせや各種申し込みの抽選結果をメールで受け取れます。



はびきの子育てネット
※「てとと」は、サイト内「配布物」にアップしています。

支援センターむかひの

(向野523 ☎ 090-8880-0058・FAX 072-953-6361)

■実施場所:青少年児童センター(向野3-1-33)

※子育て支援センターむかひのは、引き続き青少年児童センターで事業を行います。

みんなの広場	就学前の子どもとその保護者対象 (月)(水)(木) 10:00～11:30 (木)のみ15:00～16:15も開放 ※お休み⇒4日(木)8日(月)18日(木)24日(水)29日(月) ※身体測定(毎月第1(水))⇒3日(水) ※お誕生会⇒31日(水)
あそびの広場	22日(月) 10:00～11:30 「音楽遊びを楽しもう」 ♪ピアノの先生とお歌の先生による音楽コンサート♪ 就学前の子どもとその保護者対象 【場所】向野保育園2F ホール(現地集合・解散) 向野保育園のお友達も一緒に楽しもう
おはなしの広場	11日(木) 11:00～11:30(毎月第2(木))
よっといで3才児	24日(水) 10:00～11:30 「水遊びを楽しもう」 3歳以上の子どもとその保護者対象 (平成27年4月2日～平成28年7月31日生まれ) 【場所】向野保育園(現地集合・解散) 雨天:米粉粘土遊び 【持物】水着・着替え・タオル・お茶・帽子

★おひさま広場 対象の年齢の子どもとその保護者/親子で遊ぼうね!

ももんちゃん (0歳児)	29日(月) 10:00～11:30 「水遊びを楽しもう」 (平成30年4月2日～平成31年4月1日生まれ) 【場所】向野保育園(現地集合・解散) 雨天:親子ふれあい遊び 【持物】水着・着替え・タオル・お茶・帽子
ぺんぎんさん (1歳児)	18日(木) 10:00～11:30 「水遊びを楽しもう」 (平成29年4月2日～平成30年4月1日生まれ) 【場所】向野保育園(現地集合・解散) 雨天:米粉粘土遊び 【持物】水着・着替え・タオル・お茶・帽子
ひつじさん (2歳児)	4日(木) 10:00～11:30 「水遊びを楽しもう」 (平成28年4月2日～平成29年4月1日生まれ) 【場所】向野保育園(現地集合・解散) 雨天:米粉粘土遊び 【持物】水着・着替え・タオル・お茶・帽子

養育支援訪問事業 こども課 ☎072-958-1111 (内線1221・1253)

妊娠・出産・育児期の困りごと(育児不安、育児ストレス、家事でお困りなど)を抱える家庭に、支援者が訪問するサービス※無料

～訪問までの流れ～

希望者から支援を受けたい旨の申し出→こども課で本支援の必要性を判断→具体的なサービス(内容、期間など)を決定→訪問支援を開始

病後児保育

当日利用可能

病後など集団生活が困難な期間、看護師や保育士が一時的に保育します。

■予約受付時間 (月)～(金) 9:00～17:00(電話可)

■利用時間

通常保育 8:00～18:00(7:30～8:00、18:00～19:00の延長可能)
当日保育 9:00～17:30(延長不可)
土曜日保育 8:00～17:00(当日利用および延長不可)※保育園通園児童のみ対象

■利用負担金

1人1日1,000円(0歳～学童)

※延長30分300円

- ・非課税世帯は半額(証明書必要)
- 生活保護世帯は無料(証明書必要)
- 二人目以降の子ども半額

送迎相談。

詳しくはお問い合わせください。

NPO法人サポートネットワーク
ぬくもり

☎ 072-937-0016
FAX 072-937-5716

こども家庭サポーター子育て相談 ※電話、来所のどちらでも可

■日時 7月4・11・18・25日 (木) 14:30～16:30

■場所 市役所別館2階プレイルーム

羽曳野市こども家庭サポーターの会 ☎ 072-957-6000

児童虐待の疑いなど「おかしい」と思ったら

■受付時間 (月)～(金) 9:00～17:30 (祝、12月29日～1月3日を除く)

こども課 家庭児童相談担当 ☎ 072-947-3837

教育施設の子育て支援

施設名	未就園児教室名	電話(市外局番072)	あそびにおいてよ!ようちえん(育児相談は随時受け付けています)
古市幼稚園	うさぎ組	958-3359	7月5日(金) 10:00~11:00 「七夕まつり、楽しいお店があるよ!」
古市南幼稚園	たんぼぼ広場	958-7616	7月9日(火) 9:30~10:30 「夏の遊びを楽しもう(水筒・着替え持参)」
駒ヶ谷幼稚園	わくわく体験	958-8776	7月1日(月) 10:00~11:00 「水遊びをしよう!(着替え・タオル・ビーチサンダル)」
西浦幼稚園	あひる教室	958-3538	7月5日(金) 9:00~10:00 「七夕飾りを作ろう!!」
西浦東幼稚園	にこにこくらぶ	957-7200	7月1日(月) 9:30~10:30 「七夕の笹飾りを作ろう」
羽曳が丘幼稚園	かんがる一組	958-7201	7月3日(水) 10:00~11:00 「七夕まつり」に遊びにきてね(お店もでるよ)」
白鳥幼稚園	なかよしランドひよこ組	958-2601	7月5日(金) 9:30~10:30 「七夕飾りを作ろう」
丹比幼稚園	チューリップ教室	954-0230	7月5日(金) 9:30~10:30 「笹飾りを作ろう!!」
埴生南幼稚園	ひよこ組教室	957-0212	7月23日(火) 10:00~11:00 「水遊びをしよう!(着替えとタオルをもってきてね)」
埴生幼稚園	ぴよぴよくらぶ	955-1062	7月24日(水) 9:30~10:30 「泥んこ・水遊びをしよう」
恵我之荘幼稚園	うさぎ教室	938-0017	7月12日(金) 10:00~11:00 「夏まつりにきてね!」
高鷲南幼稚園	げんきつきくらぶ	955-1624	7月18日(水) 9:30~10:30 「水遊びをしよう!(濡れてもいい格好で来てね)」
こども未来館たかひ(認定こども園)	うさぎ組	955-0730	7月23日(火) 9:30~10:30 「水遊びは楽しいよ!(園庭でシャワー遊び)着替え・水筒を持ってきてね)」

●着替え・タオル・水筒・うわぐつをお持ちください。●雨天時はどの園も室内で行います。

保育施設の子育て支援

施設名	電話(市外局番072)	園庭開放※健康相談は要予約	育児相談	楽しい親子教室
高鷲保育園	953-3883	(月)火(木) 10:00~11:30	開園中常時	16日(火) ボディペインティング (気温によりあそびを変更することがあります)
さかどがはらこども園(認定こども園)	956-6246	第2、第4(土)※雨天中止 10:00~11:30	(月)~(金)15:30~17:00(要予約)	6日(土) 七夕まつり 10:00~11:30(雨天決行) (お店まわり 10:00~11:20) ※6日(土)の七夕まつりが天候(台風等)で開催されなかった場合は第4(土)の27日に延期となります。
明の守ようきこども園(認定こども園)	954-9630	第2(木)雨天中止 10:00~11:30	(月)~(金)13:00~15:00(要予約)	
誉田保育園	958-2525	27日(土) 10:00~11:30	(月)~(金)開園中常時(要予約)	13日(土) タベの集い 17:00~19:00 券売は18:30まで。枚数売り切れ次第終了。
郡戸保育園	938-5280			
高屋保育学園(認定こども園)	957-1234	毎週(火)木 15:15~16:45	開園中常時	25日(木) 10:30~11:00 親子リズムdeあそぼう (1~5歳児の親子)予約不要(先着20組まで) ※園開放も同時開催 10:00~11:30
四天王寺慈悲院保育園	957-7517	(火)金(19日金除く) 10:00~11:30		9日(火) リズム、23日(火) お絵かき
あおぞら保育園	950-1105	25日(水)すいか割り 10:00~11:00		11日、18日(木) 10:00~11:30 げんきっこクラブ
ベビーハウス社協保育園	930-0240	ベビっこひろば10日(水)10:00~11:00		27日(土) 17:30~19:30 夕涼み会
向野保育園	953-2071	(月)~(金) 10:00~11:00 (健康相談含む)		
下開保育園	958-3318			
軽里保育園	958-3338			
島泉保育園	953-4624			
はびきの保育園	958-3328			

○お子さんの安全については保護者の方が責任を持ってください。○車での来園は、ご遠慮ください。

つどいの広場 7月

あいあいルーム

<開放時間>火(水)金10:00~16:00

- 9日(火) 10:30~11:30 えほん・あらかると※絵本の読み聞かせ、誕生日会、水遊び。
 - 23日(火) 13:30~15:00 <夏休み工作①>陶芸を楽しもう! myマグカップを作る。小学生(1、2年生は保護者同伴)先着15人、無料 申込:16日(火)~19日(金) 電話受付9:00~17:00
 - 30日(火) 10:30~11:30 えほん・あらかると※絵本の読み聞かせ、リズム遊び、水遊び。
※えほん・あらかると(9日・30日) 持物:タオル、着替え、お茶
- その他の (月)~(金) 10:00~16:00 子育て何でも相談(電話可)
お知らせ 第2(火) 10:00~12:00 就労相談~子育て中の再就職~
夏休み工作②木の貯金箱を作ろう! 8/7(水)実施 申込は8/1(木)~8/5(月)予定しています。
NPO法人サポートネットワークくもり あいあい保育園 羽曳野市向野2-8-2(埴生診療所敷地内) ☎072-937-0016 FAX 072-937-5716

つどいの広場 カンナ

<開放時間>(月)火(金)(祝を除く) 10:00~12:00、14:00~16:00

- 10:30~11:30 5日 七夕制作 12日 水遊び 19日 水遊び
 - 26日 スーパーボールすくい遊び
- NPO法人つどいの広場カンナ 羽曳野市高鷲 5-422-22 ☎・FAX 072-939-1625

くるみ ~手をたたく子育て~

<開放時間>火(水)金 10:00~16:00 開催日の1ヶ月前より電話で予約の受付

- リズム遊び&プール遊びの会 2日(火) 10:00~11:00 申込不要
対象:2歳の誕生日を過ぎた子ども
リズム遊び。(動きやすい服装で着替えを持ってお越しください)
- 給食体験 2日(火) 11:30~12:00 要予約 大人600円・子ども400円 先着3組
対象:2歳の誕生日を過ぎた子どもとその保護者
親子でぐるみの食事を食べていただきます。和食中心、野菜たっぷりの食事です。
- 赤ちゃんの育て&離乳食体験 4日(木) 9:30~11:15 要予約 費用400円
対象:1歳半ぐらいまでの赤ちゃんとその保護者
赤ちゃんの抱き方、ふれ合い遊びを一緒に楽しみましょう。赤ちゃんの発達のポイントもお伝えします。
- 体験保育 20日(土) 9:30~14:00 要予約 大人900円・子ども600円
ぐるみの生活(遊び、リズム、食事)を体験後、午後より懇談(12:30~14:00)
子育てサポートくるみ 羽曳野市壺井508-1 ☎072-957-3282 FAX 072-958-4089 http://kosodate-kurumi.com
12:00~14:00は園児は昼寝になります。静かに休息の時間としてお使いください。また、菓子・ジュース類の持ち込みはご遠慮ください。

こどもステーション7月の予定

事前予約

※会場の記載のないものは、「こどもステーション」で実施

- 【ひとりて悩まないで相談室】7月はお休み、次回は8月1日(木)。参加費:1人1時間まで3,000円(会員半額)
- 14日(日) 10:00~13:00 「デイキャンプ」会場:竜田古道の里山公園
参加費 大人:1,500円 小学生:1,000円 幼児:600円
- 【おやおやくらぶ】10:45~11:30 参加費:無料
- 5・19日(金) うた・絵本読み聞かせ 26日(金) プール遊び
ほっとタイム(月)~(金) 10:00~16:00 参加費:無料(弁当持参可)
- 6・13日(土) 11:00~12:00
【さんすう科学くらぶ】「思考力」を身につけます。20日は科学であそぼう
会費:月3,000円(教材費別途) 対象:幼児から ※体験有500円
- 6・20日(土) 13:30~15:00 「図工くらぶ」
会費:月2回3,000円(教材費別途) 対象:幼児~どなたでも ※体験有500円
- 13日(土) 14:00~15:00 「英語くらぶ」
歌や絵本、ゲームで英語を身近に! 会費:2,000円 ※体験有500円
- 6・13・20日(土) 10:00~10:50 「国語くらぶ」 会費:3,000円(要教材費)
「聞く力をつける」集中トレーニングで国語力を身につけよう! ※体験有500円
- 22日(月) 16:00~17:00 「こどもの手編みくらぶ」
会費:月1回700円(教材費別途) 対象:小学生以上 ※体験有500円
- 27日(土) 10:00~14:00 「こどもまつり in たかわしエキフェス」
こどもたちの手づくりのお店や、地域の方のパフォーマンスなど楽しいおまつり
- 毎週(水)金 12:00~13:30 「kiMaMaカフェ」 ※事前予約で別日も可。
ふれあいレストラン(デザート・飲み物付き)親子連れの方も大歓迎
- (月)~(金) 10:00~16:00 「一時保育」 ※要登録、予約は前日まで
1時間あたり:乳幼児500円~、学童300円~
会員登録の方は(土)(日)(祝)時間外保育、送迎も可
- 12・26日(金) 17:30~20:00、6・13・20日(土) 11:00~14:00
【みんなの広場】学習支援とこども食堂。幼児~年配の方まで異年齢・異世代の交流をしています。参加費少しいただきます。(保険・食事代)
- 31日(水)~8月4日(日) 13:00~14:00 「水泳教室」会場:西浦東小学校プール(予定)
めざせカナツチ克服! ※詳しくはお問い合わせください。

NPO法人南河内こどもステーション(市役所南側) ☎・FAX 072-957-1114(FAXでの申込可)詳細はお問い合わせください。



市立休日急病診療所 ☎072-956-1000 (保健センター2階)

■内科・小児科・歯科

診療日／日曜、祝日、年末年始(12月30日～1月3日)
診療時間／10:00～12:00、13:00～16:00

■小児科の土曜・休日夜間診療(南河内北部広域小児急病診療事業)

診療日／土曜、日曜、祝日、年末年始(12月30日～1月3日)
診療時間／18:00～22:00(受付は17:30～21:30)

■こども医療でんわ相談

☎ # 8000(携帯電話・NTTプッシュ回線)
☎ 06-6765-3650
(IP電話・ダイヤル回線など)

■救急安心センターおおさか

☎ # 7119(固定電話【プッシュ回線】・携帯電話・PHS)
☎ 06-6582-7119
(固定電話【ダイヤル回線】・IP電話)

◆乳幼児健康診査◆ (会場：保健センター)

対象児に個別通知します。健診日の2週間前までに個別通知が届いていない方は、健康増進課(保健センター)までご連絡ください。

種類	日程	対象児
4カ月児健康診査	7月12日(金)	平成31年3月1日～15日生まれ
	7月26日(金)	平成31年3月16日～31日生まれ
	8月9日(金)、30日(金)	平成31年4月生まれ
1歳6カ月児健康診査	7月23日(火)、24日(水)	平成29年12月生まれ
	8月27日(火)、28日(水)	平成30年1月生まれ
2歳6カ月児歯科健康診査	7月9日(火)、10日(水)	平成29年1月生まれ
	8月20日(火)、21日(水)	平成29年2月生まれ
3歳6カ月児健康診査	7月2日(火)、3日(水)	平成28年1月生まれ
	8月6日(火)、7日(水)	平成28年2月生まれ

◆マタニティスクール◆ (定員 20人)

【日時】 <あさがおコース> (会場：保健センター、予約制)

1回目	8月22日(木) 10:30～15:00	マタニティクッキング (ランチ付き) 歯科健診
2回目	9月2日(月) 13:00～15:30	助産師に聞く お産のための心と身体の準備
3回目	9月7日(出) 9:30～12:00	沐浴体験 パパの妊婦体験
4回目	9月19日(木) 13:00～15:30	赤ちゃんの育て方 先輩ママとの交流

※11・12月出産予定の初産婦の方を優先。
※全4回の参加が難しい場合、3回目だけの参加も若干名可能。

◆「ママとベビーの交流会」◆ ※予約制

・定員 15組(先着順) 上のお子さんの保育なし

【対象】 生後3カ月までのベビーとママ

【日時】 9月19日(木) 14:00～16:00

【場所】 保健センター4階

身体計測・助産師と保健師による育児相談・
絵本や遊びの紹介・妊婦さんとの交流会。



◆離乳食講習会◆ ※予約制

・定員 15組(先着順) 対象となる乳児のみ保育あり

【日時】 7月17日(水)・8月19日(月)のいずれか1日

13:15～15:30(受付:13:00～)

【対象】 4カ月児健診受診後から10カ月までの乳児の保護者

【場所】 保健センター3階

◆ことばの相談◆ ※予約制

「話し出す時に出だしがつかまる」「正しく発音できない」「ことばを繰り返す」「コミュニケーションがとりにくい」など、こどもの発音・吃音・言葉の遅れなど気になる方は一度ご相談ください。

◆予防接種◆ (母子健康手帳と予診票、子ども医療証など住所の確認ができるものを提示)

<集団接種> (BCG)

※BCG接種は4カ月児健康診査と同日

4カ月児健康診査をすでに受け、BCGを接種していないお子さんは、健康増進課(保健センター)にお問い合わせください。



<個別接種> (各医療機関に直接電話で予約)

詳細は「平成31(2019)年度健康だより」、ウェブサイト参照。

<麻しん・風しん混合(MR)>

●第1期：1歳～2歳に至るまで

予診票は以下のとおり送付しています。

平成30年3月31日以前生まれ：1歳頃

平成30年4月1日以降生まれ：2カ月頃予防接種済み

●第2期：平成25年4月2日～平成26年4月1日生まれ

の方で令和2年3月31日まで

(予診票は4月に送付しています。)

※接種期間を過ぎてしまうと費用が約1万円かかります。
まだの方は早めに接種してください。

<第二期ジフテリア・破傷風(DT)>

乳幼児の時に百日咳・ジフテリア・破傷風(DPT)またはジフテリア・破傷風混合(DT)の第1期予防接種を受けた市民を対象に追加接種を行います。

対象者…11歳以上13歳未満の羽曳野市民

※13歳の誕生日前日まで

(予診票は小学校6年生の4月に送付しています。)

転入・紛失などで予診票をお持ちでない方は、母子健康手帳を持って、健康増進課(保健センター)まで取りにお越しください。

育児相談一回メモ

～水遊び編～

水遊びの季節になりました。太陽の光を浴び、皮膚から水や空気の刺激を受けながら水遊びを楽しんで、夏を乗り切りましょう。



■水遊びは…

五感を発達させる

水に触れることで「冷たいな」や「バシャバシャ音がするな」などいろいろなことを感じます。

水の中でバランス感覚を養う

少しプールをかき混ぜると体が水流に乗ってユラユラを楽しむことができます。

こまめに水分補給を

まめに水分補給をし、遊んでいる時も顔色や唇の色をチェックしてください。

遊んだあとはゆっくり休みましょう

体力を消耗しているので眠そうにしていたらゆっくりお昼寝させてあげましょう。

ただし! 水の事故を予防しましょう



- 数センチのプールでもおぼれてしまいます。
- 入浴中・水遊び中は決して目を離さない。「ちょっと室内に飲み物を取りに…」という場合でも子どもがすべて濡れてしまう危険は十分にあります。
- 乳幼児だけで浴室には入れない。
- 防災用であっても、残し湯はしない。浴室の入り口に鍵をかける。
- 浴槽の底に、滑り止めシールを張る。
- 祖父母や友人宅でも心掛ける。

●検診（健診）は年度内に各1回。定員になり次第締切。FAX・メールでの申し込みは不可。

<がん検診（集団検診）> ※予約制

令和元年度分7～9月分を受付中。

・詳細は平成31（2019）年度健康だよりか市ウェブサイトを参照

費用 | 胃・肺・大腸・子宮がん検診は無料、乳がん検診は1,000円
用 | ※生活保護受給者は無料 ※受給証明書が検診当日必要

胃がん・肺がん・大腸がん集団検診 (受診時満40歳以上の市民) 午前中	
保健センター	7月4日(木)、9月9日(月)
陵南の森	7月11日(木)
コロセアム	9月11日(水)
石川プラザ	9月18日(水)
MOMOプラザ	9月26日(木)
乳がん・子宮がん集団検診 受診券（オレンジ色もしくは黄色の受診券/ハガキ）が必要 乳がん：1978年以前の西暦偶数年生まれの女性 子宮がん：1998年以前の西暦偶数年生まれの女性	
コロセアム	7月8日(月)
保健センター	(乳) 9月12日(木)



(乳) — 乳がん検診のみ実施となります。

<成人歯科健診・骨粗しょう症検診>

成人歯科健診（無料）

対象：昭和58・53・48・43・38・33・28・23年生まれの市民

個別健診か集団健診のどちらかを選択。

個別健診は羽曳野市内の指定歯科医院にて

令和2年3月31日まで受診可。

(受診券必要)。

※受診券は4月上旬に発送しています。

届いていない方は保健センターまで。

骨粗しょう症検診（無料）

対象：受診時満35歳以上の市民

集団検診のみ。足のかかるとして超音波検査を行い骨密度を測定。

■集団健診(※予約制 無料)

<歯科健診と骨粗しょう症検診>	
保健センター	: 7月31日(水)・9月20日(金)

※ 骨粗しょう症検診のみも可。成人歯科健診対象の方は骨粗しょう症検診とセットで受診可能。

4月に配布した平成31年度羽曳野市健康だよりの成人歯科健診実施医療機関に誤った情報記載がありましたので、訂正してお詫び申し上げます。

	医療機関名	所在地	電話
誤	吉澤歯科医院	誉田3-97-1	958-6611
正	埜田歯科	西浦1623-2	958-3741

【学ぶで〜健康シリーズ(随時受付中!)】

教室を受講してあなたの健康度をアップしましょう☆

【対象】羽曳野市民

予約制

★学ぶで〜姿勢改善

【日時】7月25日(木) 13:30～15:30 (13:15～受付)

【場所】市役所別館 【定員】30人 (先着順)

その他の教室メニュー		
栄養メニュー 10:00～12:00	学ぶで〜災害時の食事 場所：保健センター	9月4日(水)
歯科メニュー 13:00～15:00	学ぶで〜災害時の口腔ケア ※ 歯科健診つき 場所：保健センター	9月6日(金)
医師メニュー 13:45～15:30	学ぶで〜糖尿病予防 場所：保健センター	10月3日(木)
	学ぶで〜高血圧予防 場所：保健センター	10月24日(木)
運動メニュー 13:30～15:30	学ぶで〜ウォーキング 場所：峰塚公園	10月29日(火)

10月～3月分はウェブサイトまたはちらしをご覧ください。

お知らせ

休日急病診療所(内科・小児科・歯科)

令和元年7月より、診療日の8時の時点で羽曳野市に「暴風警報」「大雨警報」「洪水警報」「特別警報」のいずれかが発表されている場合は休診となります。

また、8時以降に発表された場合は、その時点で休診となります。

小児科の土曜・休日夜間診療 (南河内北部広域小児急病診療事業)

令和元年6月より、診療日の15時の時点で羽曳野市に「暴風警報」「大雨警報」「洪水警報」「特別警報」のいずれかが発表されている場合は休診となります。

また、15時以降に発表された場合は、その時点で休診となります。

毎月19日は食育の日

家族で食事を
楽しみ
ましょう。

このページについて
詳しくは
ウェブサイト
をご覧ください。



◆定期健康相談・栄養相談 8月9日(金) 午前中 ※要予約

藤井寺保健所

藤井寺市藤井寺 1-8-36 ☎072-955-4181
<http://www.pref.osaka.lg.jp/fujiderahoken/>

■生活衛生室 ☎072-952-6165

※いずれも土、日、祝日は除く

無料	予約制	有料	予約制
HIV・梅毒即日検査 (梅毒検査のみは不可)	毎週(水) [匿名可・予約不要]	9:30～10:30	水質検査(飲用水・井戸水・遊泳場水・浴槽水)
*夜間、土日検査は、chat CAST(チャットキャスト)で実施しています。 詳しくは保健所へお問い合わせください。			室内空気検査(ホルムアルデヒド・VOC)
肝炎ウイルス検査	第2、4(水)	13:30～14:30	腸内細菌検査 (赤痢菌、チフス菌、パラチフスA菌、サルモネラ属菌、腸管出血性大腸菌O157)
こころの健康相談(精神科医、精神保健福祉相談員が相談に応じます)	予約制	こころの病気、アルコール依存症など	ぎょう虫卵検査
医療機関に関する相談	毎週(月)～(金)	9:15～12:15 13:00～16:00	

※風しん抗体検査については、保健所までお問い合わせください。

緑の少年団の活動

6月8日(土)、駅前花いっぱい活動でマリーゴールドの花苗を古市駅・上ノ太子駅に植えました。そのあと準絶滅危惧種に指定されているミゾコウジュの保全活動を石川河川公園で行い、午後からふたかみパークの散策やじゃがいも掘り等のフィールド学習をしました。



買い物フェスティバル開催！

5月22日(水)、五月晴れという言葉がぴったりの晴天の下、羽曳が丘西北公園にて買い物フェスティバルが開催されました。ニーズとサービスのマッチングを行うことで、お買い物に関する困りごとの解消と地元商店の活性化、豊かな地域の育成を図るという目的に賛同した地元商店や、宅配・訪問販売を行う事業所が出店しました。当日は1人暮らし向けの食材の紹介や、食材配達のご案内、衣類の訪問販売、見守りサービス等のお知らせや販売会が行われ、時間とともに来場者が増加し、公園に賑わいが生まれました。



第38回羽曳野市長杯 ゲートボール大会結果

5月22日(水)に陵南の森運動広場で同大会が開催され、熱戦が繰り広げられました。大会結果は次のとおりです。
【優勝】野々上B 【準優勝】陵南B 【第3位】西浦

羽曳野市勤労者協議会から傘の寄贈

羽曳野市勤労者協議会の岡本宏樹会長をはじめ役員の方々から、梅雨入りを前にして、5月23日(木)に120本の傘を寄贈していただきました。市役所や市内公共施設に設置します。どうぞご利用ください。



高鷲駅前が花いっぱい

6月4日(火)、アドプトロード事業の一環として、高鷲駅前を育む会のみなさんと高鷲南小学校の2年生のみんなで、高鷲駅前に

色とりどりのポチュラカの定植を実施し、高鷲駅前が花いっぱいになりました。高鷲駅を利用するみなさんの心をなごませることでしょう。



第45回 羽曳野市ソフトボール連盟 会長杯大会結果

【一般男子の部 B級】

- 優勝 球友クラブ
- 準優勝 ベッセルズ
- 第三位 ネオキラーズ・ビッグダディー

【一般男子の部 C級】

- 優勝 ふくやパイレーツ
- 準優勝 南宮倶楽部
- 第三位 広瀬ソフトボールクラブ・クリーンセンター

【小学生の部】

- 優勝 羽曳が丘子ども会ファイターズ
- 準優勝 高鷲南子ども会連合ソフトボール部

特別講義開催

5月15日(水)、四天王寺大学にて「地域活性化概論」科目における特別講義をさせていただきました。地域別に本市の特色をご紹介し、現状抱えている課題と、解決に向けた取り組みをお話させていただきました。受講した学生からは、「市政に興味を持つきっかけとなった」、「古墳巡りやグルメ探索など観光を楽しみたいと思った」といった感想をいただきました。市と四天王寺大学は包括連携協定を締結しており、さまざまな活動を通して、互いに支援、協力を行っています。



みんなの願い 交通安全

5月11日(土)～20日(月)までの「春の交通安全運動」期間中の5月14日(火)に、藤井寺市立市民総合会館別館で「交通安全市民大会」が開催されました。大会では、交通事故の防止や交通安全活動に貢献された羽曳野市、藤井寺市内の自治会や学校、市民の皆さんに、両市、羽曳野警察署および羽曳野・藤井寺交通安全協会から表彰状や感謝状が贈呈されました。

また、5月17日(金)の早朝には、古市駅前、西浦小学校、西浦幼稚園において、多数の協力機関が参加のもと交通安全街頭キャンペーンが開催され、「交通マナーの向上」、「交通ルールの徹底」を呼びかけました。

【交通事故防止活動優良表彰】

古市南小学校 古市南小学校区 町会
西浦小学校 西浦小学校区 町会

【交通安全功労者（感謝状）】

古市南小学校区見守り隊のみなさん
西浦小学校区見守り隊のみなさん

6月は就職差別撤廃月間

6月3日(月)、古市駅前にて、就職差別撤廃についての啓発活動を行いました。羽曳野市企業人権連絡会および



羽曳野市地域人権協議会のメンバーと一緒に、通勤・通学中の市民の方々へ啓発品を配布し、家族・性別等による差別のない採用についてPRを行いました。



いしがみりこ になくはびきの >
石上 莉瑚ちゃん・仁椰ちゃん
平成26年4月4日生まれ 母親の紗弥香さん
平成29年10月5日生まれ 撮影📷
お互いが大好きでいつも一緒♥
2人とも優しい女の子になってね!



いむら みお なおと <蔵之内>
岩村 実桜ちゃん・直翔ちゃん
平成29年12月24日生まれ 母親の智絵さん
撮影📷
とっても小さく産まれた双子ちゃん。
これから2人仲良く元気に大きく育ってね!



しらくら ぜん 父親の英朋さん <誉田>
白倉 禅ちゃん 母親の由美さん
平成30年2月14日生まれ 撮影📷
禅の笑顔を見てるだけでパパもママも幸せ♥
強くて優しい男の子になってね!

こんにちは
あかちゃん

「こんにちはあかちゃん」に掲載をご希望の方は、①住所 ②赤ちゃんの氏名(ふりがな) ③生年月日 ④コメント ⑤撮影者のお名前と続柄 ⑥電話番号を明記し、⑦画像を添付の上、kouhou@city.habikino.lg.jp までメールをお送りください。メール以外の申込については、お問い合わせください。 <問合せ> 秘書課 広報担当 ☎ 072-958-1111 (内線 3333・3340)

📌 主な公共施設

支 所	☎ 072-955-0583	☎ 072-930-2144
羽曳野市民会館	☎ 072-958-2311	☎ 072-958-2312
LIC はびきの(生活文化情報センター)	☎ 072-950-5500	☎ 072-950-5505
はびきのコロシアム	☎ 072-937-3123	☎ 072-937-3124
市民体育館(西浦)	☎ 072-958-2340	☎ 072-958-3614
陵南の森総合センター(老人福祉センター・公民館)	☎ 072-952-2751	☎ 072-952-1303
陵南の森生きがい情報センター(テレワークセンター)	☎ 072-931-1900	☎ 072-931-2112
MOMOプラザ	☎ 072-957-5553	☎ 072-957-5580
丹治はやプラザ	☎ 072-937-2355	☎ 072-937-2388
石川プラザ	☎ 072-950-2002	☎ 072-958-9110
保健センター(休日急病診療所)	☎ 072-956-1000	☎ 072-956-1011
人権文化センター	☎ 072-955-4556	☎ 072-955-7042
青少年児童センター	☎ 072-952-0032	☎ 072-937-8580
白鳥児童館	☎ 072-957-4900	☎ 072-957-4900
青少年センター	☎ 072-958-0050	☎ 072-956-7867
エコプラザはにふ(中央スポーツ公園)	☎ 072-959-3567	☎ 072-959-3568
時とみどりの交流館(峰塚公園管理棟)	☎ 072-942-6647	☎ 072-942-6647
道の駅 しらとりの郷・羽曳野総合棟(休業日:休・年末年始)	☎ 072-957-6900	☎ 072-957-6910
子育て支援センターふるいち	☎ 072-958-3308	☎ 072-958-3350
子育て支援センターむかひの	☎ 090-8880-0058	☎ 072-953-6361
向野老人いこいの家	☎ 072-952-0033	☎ 072-952-0033
給食センター	☎ 072-958-2306	☎ 072-958-1082
社会福祉協議会	☎ 072-958-2315	☎ 072-958-3853
シルバー人材センター	☎ 072-936-1500	☎ 072-936-1511
柏原羽曳野藤井寺消防組合	☎ 072-958-0119	☎ 072-958-9900
羽曳野警察署	☎ 072-952-1234	☎ 072-952-2531
藤井寺保健所	☎ 072-955-4181	☎ 072-939-6479
藤井寺郵便局	☎ 072-954-2601	☎ 072-938-8591
柏羽藤環境事業組合	☎ 072-976-3333	☎ 072-976-3331
クリーンピア 21(休業日:火)	☎ 072-975-2580	☎ 072-975-2577
健康ふれあいの郷 グラウンド・ゴルフ場(休業日:休・年末年始)	☎ 072-950-6611	☎ 072-950-3888
茶山テニスコート(土・日・祝日のみ)	☎ 072-959-8836	

《市内図書館》の電話番号は、図書館だよりのページをご確認ください。

保険年金課のお知らせ

後期高齢者医療制度

《後期高齢者医療被保険者証》

7月中旬に、新しい「後期高齢者医療被保険者証(橙色)」を送付します。有効期間は、令和2年7月31日まで。お手元に届きしだいご使用できます。

《保険医療機関等での自己負担割合》

医療機関での自己負担割合は、「一般の方(1割)」、「現役並み所得者(3割)」で、毎年8月1日現在で当該年度(4月から7月までは前年度)の「住民税課税所得(各種所得控除後の所得)」により判定を行います。3割負担と判定された場合でも、次の要件のいずれかに該当する場合、基準収入額適用申請により、翌月から1割負担に変更可能です。

- 同一世帯に被保険者がお一人の場合
→被保険者本人の平成30年中の収入額が383万円未満のとき。
- 同一世帯に被保険者が複数いる場合
→被保険者の平成30年中の収入の合計額が520万円未満のとき。
- 同一世帯に被保険者がお一人のみで、かつ、同一世帯に70歳以上75歳未満の方がいる場合
→被保険者本人の平成30年中の収入額が383万円以上の場合で、被保険者本人および70歳以上75歳未満の方の平成30年中の収入の合計額が520万円未満のとき。

《後期高齢者医療保険料の決定》

7月中旬に、「保険料額決定通知書」および「納入通知書」を送付します。後期高齢者医療保険料の均等割額(年額51,491円)が、これまで「9割軽減」の方は、今年度から「8割軽減」に変更しています。【例】年金年収80万円以下の方 ○前年度納付額(9割軽減)5,149円/年間 ⇒ 今年度納付額(8割軽減)10,298円/年間

《後期高齢者医療限度額適用・標準負担額減額認定証、限度額適用認定証の更新》

限度額適用・標準負担額減額認定証(減額証)は、医療機関に入院や通院をした際に窓口で保険証と併せて提示すると、医療費・食事代の負担が軽減されます。対象者は、**住民税非課税世帯に属する被保険者**です。7月下旬に、引き続き8月1日から住民税非課税世帯に属する被保険者に、新しい減額証を送付します。また、**限度額適用認定証(限度証)**は、医療機関に入院や通院をした際に窓口で保険証と併せて提示すると、医療費の負担が軽減されます。対象者は、**現役並み所得者区分Ⅰ・Ⅱの被保険者**です。7月下旬に、引き

続き8月1日から現役並み所得者区分Ⅰ・Ⅱの被保険者に、新しい限度証を送付します。新たに対象となる方や、これまで受けていなかった方で、希望される場合は、次の①~③を持参ください。【①後期高齢者医療被保険者証 ②認め印 ③入院時食事代領収書(入院が90日を超えている住民税非課税世帯で、低所得Ⅱの世帯の方)】

☎ 保険年金課 ☎ 072-958-1111
内線 1741・1744

老人医療「一部負担金相当額等一部助成医療証(黄色)」をお持ちの方へ

- 7月下旬に、8月から使用できる新しい老人医療証(青色)を送付します。
 - 「自立支援医療(精神通院)」に係る医療を要件に老人医療証をお持ちの方には、自立支援受給者証の有効期間内の医療証を発行します。
 - 「特定医療費(指定難病)」を要件に老人医療証をお持ちの方は、更新申請が必要です。書類提出が必要な方は、案内を送付しています。有効期間内の指定難病受給者証の写しなどを提出してください。※すでに提出された方は、再度提出は必要ありません。
- 《経過措置》現在お持ちの老人医療証は、「自立支援受給者証」や「指定難病受給者証」の有効期限ごとに更新手続きされると、経過措置として最長令和3年3月31日まで助成を受けることができます。

☎ 保険年金課 ☎ 072-958-1111
内線 1330・1744

高年介護課のお知らせ

令和元年度 介護保険料の低所得者に係る保険料軽減

被保険者および世帯全員が市民税非課税の保険料段階(第1段階から第3段階)について、公費(国・府・市)投入により保険料が軽減されます。

保険料段階	平成30年度	令和元年度	軽減額
第1段階	33,253円	27,711円	5,542円
第2段階	51,727円	42,490円	9,237円
第3段階	55,422円	53,574円	1,848円

☎ 高年介護課 ☎ 072-958-1111
内線 1370・1371 ☎ 072-950-2536

介護保険負担割合証の送付

7月末に8月から使用する『介護保険負担割合証』を要支援・要介護認定を受けている方、生活予防・生活支援サービス事業の対象の方に送付します。8月からサービスを利用する際は必ず事業所などに提示してください。

☎ 高年介護課 ☎ 072-958-1111
内線 1370・1371

令和元年度 介護保険料 納入通知書の送付

納入通知書（決定通知書）を7月中旬に送付します。令和元年度の保険料は、確定した平成31年度市民税の課税状況などにより算定しています。

◀**納付方法**▶ 保険料は原則、特別徴収（年金天引き）により納めていただきますが、特別徴収以外の方は、納付書または口座振替で納めてください。

◀**保険料減免制度**▶ 申請により保険料が減額される場合があります。収入額や預貯金額、資産などそれぞれに基準がありますので、詳しくはお問合せください。

- ① 火災など災害にあわれた方
- ② 失業などで支払いが困難で、今年中の合計所得金額の見込みが、前年中の合計所得金額の半以下になり、翌年度の保険料段階が5段階以下にさがる見込みがあり、預貯金が基準額以下の方

※通知書に「平成31年度」とあるものは、「令和元年度」と読替えてください。

☎ 高年介護課 ☎ 072-958-1111
内線 1370・1371 FAX 072-950-2536

税務課のお知らせ

市税催告書の送付

市税が滞納になっている方に対し、7月中旬に催告書を送付します。納付がまだお済みでない方は、催告書が届きましたら同封する納付書ですみやかに納付をお願いします。また、事情により一括納付できない場合は、税務課納税担当で納税相談をしてください。

☎ 税務課納税担当 ☎ 072-958-1111
内線 1440・1441

市税の滞納処分を強化しています

市税の滞納は、期限内に納税している市民との公平性を欠き、市の財政を圧迫し、住民サービスに支障をきたします。督促状送付後も未納または納付相談がない方に対しては調査を行い、滞納処分（給与、預金、生命保険、不動産などの差押）による市税の徴収を強化しています。また、長期・高額滞納事案などは「大阪府域地方税徴収機構」へ引き継ぎ、滞納整理を行っています。

◀滞納処分による換価実績▶

平成30年4月～平成31年3月

財産の種類	換価による税収額
不動産、 預金、給与、 保険など	本税 44,109,774円
	督促手数料 92,450円
	延滞金 3,651,081円
	合計 47,853,305円

☎ 税務課納税担当 ☎ 072-958-1111
内線 1440・1441

改修された住宅に対する 固定資産税の減額

工事費用（自己負担額）が50万円を超える一定の要件を満たす住宅の改修を行った場合、申告により、工事完了日の翌年度分の固定資産税が減額されます。※工事完了日から3カ月以内に、税務課への申告が必要です。

◀**耐震改修**▶ 昭和57年1月1日以前に建築された住宅

◀**バリアフリー改修**▶ 高齢者等（改修工事完了年の翌年1月1日における年齢が65歳以上の方、要介護認定または要支援認定を受けている方、障害のある方）が居住する、新築された日から10年以上を経過した住宅

◀**熱損失防止改修**▶ 平成20年1月1日以前に建築された住宅

詳しい内容や申告の必要書類などについては、お問い合わせください。

☎ 税務課固定資産税担当
☎ 072-958-1111 内線 1540・1550

固定資産税・都市計画税の減免制度

- 要件すべてに該当する納税義務者。
- ① 納税義務者が平成31年1月1日現在で65歳以上、障害者、寡婦または寡夫のいずれかであること。
 - ② 納税義務者および当該納税義務者と生計を一にする者の全員が、住民税均等割非課税限度額以下の所得であること。

■ 住民税均等割非課税限度額 (市税条例第14条第2項)

扶養人数	前年度の合計所得
扶養なし	320,000円
扶養1人	830,000円
扶養2人	1,150,000円
扶養3人	1,470,000円

- ③ 所有している固定資産が自己居住用だけであり、所有家屋の延床面積が70㎡以下であること。
- ④ 固定資産税および都市計画税の年税額（土地・家屋）の合計が5万円以下であること。

◀**減免額**▶ 申請日以後に到来する納期に納付すべき税額の2分の1の額

◀**申請期限**▶ 各納期限まで

持物 認印 ☎ 税務課固定資産税担当
☎ 072-958-1111 内線 1550・1551

— 制度 —

大阪府の開業サポート資金

府内で事業を始める方、または事業開始後5年未満の方へ「開業サポート資金」を実施しています。多様な起業家の育成に向け、女性・若者・シニア・UIJターン該当者の金利を引下げるとともに、「地域支援ネットワーク型（※）」の金利や保証料を一般の開業資金より

も低く設定し、自己資金要件の緩和なども行っています。※融資後3年間、商工会・商工会議所・大阪産業局・金融機関の経営サポートがあります。（事業主が【女性】女性の方【若者】受付時点で35歳未満であること。【シニア】受付時点で55歳以上であること。【UIJターン該当者】受付時の1年以内に東京圏に在住していた方が、府内で創業するものであること。） ☎ 大阪府商工労働部中小企業支援室金融課制度融資グループ ☎ 06-6210-9508

大阪府の府内中小企業者設備投資 応援融資

① 設備投資応援融資（保証協会保証付）

【資金使途】 設備資金・設備に付随する運転資金（設備資金の1/2以内）

【融資限度額】 2億円（うち無担保8千万円）

【融資期間】 10年以内（無担保）20年以内（有担保）

【金利】 年1.2%以下の固定

【保証料】 9段階別信用保証料（0.35%～1.9%）

※国の「経営力向上計画」「先端設備等導入計画」の実施に必要な設備は、一律年0.7%で利用可能です。

② 金融機関提案型（設備投資特別枠）

金融機関からの提案による設備投資を対象とした融資です。金利、その他の要件などは金融機関が決定。

☎ 大阪府商工労働部中小企業支援室金融課制度融資グループ
☎ 06-6210-9508

7月は下水道事業受益者負担金の納付月です（7月初旬に納付書を送付）

初年度に納めていただく方の納付方法
◀**一括納付**▶ 初年度の納付限定で、第1期の納期限、7月31日(木)までに全額を納めていただく納付方法で、『納期前納付の報奨金』を差し引いた金額で納付してください。※初年度の納付限定のため、7月31日(木)を過ぎると一括納付用納付書は使えません。

◀**分割納付**▶ 3年6期に分け、表の納期限で納付していただきます。

令和元年度1期	令和元年7月31日
令和元年度2期	令和元年12月25日
令和2年度1期	令和2年7月31日
令和2年度2期	令和2年12月25日
令和3年度1期	令和3年8月2日
令和3年度2期	令和3年12月27日

■ 分割納付2年目の方は「平成30年7月」、3年目の方は「平成29年7月」に送付した納付書で納付してください（表の期限内）。※取扱い金融機関（納付書裏面を参照）、市役所、支所で、表の納期限までに納付をお願いします。※納付書を紛失された方のご連絡ください。

☎ 下水道総務課
☎ 072-958-1111 内線 2360

ー お知らせ ー

毎月勤労統計調査「特別調査」

本年7月31日現在で、常用労働者1人から4人を雇用する事業所を対象に実施します。8月上旬から対象調査区域内の全事業所に知事が任命した統計調査員が訪問し、常用労働者数などの調査をします。(厚生労働省・大阪府総務部統計課)

対象 野、南恵我之荘4丁目

問 大阪府総務部統計課

☎ 06-6210-9200 (直通)

2019年度 経済センサス-基礎調査

国内の産業分野における事業所の活動状態などの基本的構造を全国・地域別に、明らかにし、事業所・企業を対象とする各種統計調査の母集団情報を整備する目的の調査です。(統計法に基づく報告義務のある基幹統計調査)

対象 全ての事業所(個人経営の農・林・漁業など、一部除く) 調査 6月~令和2年3月。スマートフォンやパソコンからの回答も可能。*調査票の記入内容は、厳重に保護されます。調査関係者が知り得た内容を、統計・分析の目的以外に使用しません。これらの行為は、「統計法」により固く禁じられています。

問 総務課 ☎ 072-947-3812 (直通)

水道局からのお知らせ

■鉛製給水管の取替え工事

家の新築・建て替え工事や給水工事などで昭和57年まで「鉛製給水管」を承認していましたが、水道を長期間使用しない場合、わずかながら鉛が溶け出すことがあります。通常の使用では問題はありませんが、安心して利用いただくため、朝や数日留守にした後など、使いはじめの水は、バケツ1杯程度(約10ℓ)を目安に、飲み水以外(トイレや洗濯など)に使用されることをおすすめします。水道局では、配水管の工事や修繕などにあわせ「鉛製給水管」取替え工事を行っています。水道法で定められた水質基準を満たした安全な水道水をご家庭までお届けします。

■被害が発生しています!!

二セ水道局職員にご注意ください!

水道局職員を装って皆さんの自宅を訪問し、『水道料金を請求』『家庭用水道器具(浄水器など)の販売』『事前連絡のない水質検査や宅内管の洗浄や点検』などのトラブルが発生しています。不審に思われたときは、身分証明書の提示を求め、確認していただくか、水道局へお問い合わせください。

問 水道局 ☎ 072-958-1111 内線 5042

屋外広告物の基準遵守にご協力を

看板や広告塔の設置には、面積や高さの規制があります。特に世界文化遺産登録を目指す古市古墳群周辺では、屋上広告物や非自家用広告物が禁止となるなど、基準が大幅に強化されています。

問 都市計画課

☎ 072-958-1111 内線 2573

教育研究所 休室日

研究所行事のため休室します。教育相談(ひまわりコール)も行っておりません。

とぎ 8月22日(休) 問 学校教育課

☎ 072-958-1111 内線 4160

シニア向け合同企業説明会

シニア雇用に積極的な企業(約20社)と、55歳以上のシニアを就業に結びつける合同企業説明会です。(履歴書不要)

とぎ 7月3日(水) 13:00~16:00 (最終受付15:30) 場所 OMMビル 2階 Aホール(大阪市中央区大手前1-7-31)

対象 55歳以上 申込 予約不要

¥ 参加無料 問 シニア就業促進センター ☎ 06-6910-0848

1day出張 ハローワーク in 羽曳野

ハローワーク体験コーナー(参加自由)

- ・PCでのハローワーク求人検索・職業適性検査・ワンポイント相談コーナー
- ・地元企業の求人展示コーナー

マザーズコーナー(要予約・先着親子(小学生対象)20人)・13:30~マザーズコーナー利用案内・14:00~親子で古墳をもっと知ろう(市役所屋上からの古墳見学。出土遺物の見学・接合体験など)

とぎ 7月26日(金) 13:00~16:00

場所 市役所1階ロビー 対象 就職活動中の方、就職を考えている方 問 ハローワーク藤井寺 ☎ 072-955-2570

人権相談窓口の広域連携

市内在住の方でも、次の相談窓口が利用できます。『子どもの人権』『女性の人権』『高齢者の人権』など暮らしの中で起こる人権に関する相談におこたえします。誰にも話せず悩んでいた、どこに相談したらいいのか困っている方は、ご相談ください。(相談無料。秘密厳守。)

<p>◀柏原市▶人権いろいろ相談 毎日(出日祝除く) 9:00~17:00 柏原市役所人権推進課 ☎ 072-972-6100</p>
<p>◀藤井寺市▶人権悩みの相談室 (月火水金) 9:00~12:00, 13:00~16:00 藤井寺市立市民総合会館(パープルホール3階) ☎ 072-939-1118</p>
<p>◀大阪狭山市▶人権いろいろ相談 毎日(出日祝除く) 9:00~17:30 大阪狭山市役所 市民相談・人権啓発グループ ☎ 072-366-0011</p>
<p>◀羽曳野市▶総合相談 毎日(出日祝除く) 9:00~17:00 人権文化センター(地域人権協議会) ☎ 072-937-0860</p>

教えて!消費生活 Q&A

~ 改元商法 ~

Q: 改元に伴い、キャッシュカードの変更手続きが必要との電話があったが本当か?

A: 変更手続きを行う必要はありません。その他に、高額な皇室の写真集の勧誘電話がきたなど、改元に伴う悪質な乗商法が見受けられます。不審な勧誘を受けたらその場で決して応じず、消費生活センターなどに相談しましょう。

【消費生活相談】 毎週(月)水(金)

10:00~12:00, 13:00~15:30
まずは、電話にてお問い合わせください。
消費生活センター(市役所本館2階)
☎ 072-947-3715 (直通)

水害・土砂災害の防災情報の伝え方が変わります 警戒レベル4で速やかに避難を!

昨年7月豪雨では、中国地方を中心に河川の氾濫や土砂崩れなどが相次いで発生し、甚大な被害をもたらしました。この教訓を今後に活かし、住民が避難するタイミングをわかりやすくするため、「避難勧告等に関するガイドライン」の見直しが行われ、警戒レベルを5段階でお知らせするなど、発令の内容などが表のとおり変更されました。

5段階の警戒レベルを用いた防災情報の発信		
警戒レベル5	既に災害が発生している状況です。命を守るための最善の行動をとりましょう。	災害発生情報(市町村が発令)
警戒レベル4	速やかに避難先へ避難しましょう。公的な避難先までの移動が危険と思われる場合は、近く of 安全な場所や、自宅内より安全な場所(垂直避難等)に避難しましょう。	避難勧告避難指示(緊急)(市町村が発令)
警戒レベル3	避難に時間を要する人(高齢者・障害者・乳幼児等)とその支援者は避難をしましょう。その他の人は、避難の準備を整えましょう。	避難準備・高齢者等避難開始(市町村が発令)
警戒レベル2	避難に備え、ハザードマップ等で、避難行動を確認しましょう。	注意報(気象庁が発表)
警戒レベル1	災害への心構えを高めましょう。	警報級の可能性(気象庁が発表)
伝達手段	防災行政無線、エリアメール、大阪府防災情報メール(要登録)、市ウェブサイト、Facebook、市広報車、消防団車両の巡回、テレビ画面のテロップなど	

問 防災企画課 ☎ 072-958-1111 内線 2720

大阪菊花会・福助苗販売

大阪菊花会主催

🕒 7月28日(日) 13:00～

📍 場所 陵南の森公民館 藤棚の下

📞 大阪菊花会(芝田) ☎ 090-1890-0955 / 道路公園課みどり推進室

☎ 072-958-1111 内線 2430

緑化樹の無償配付

対象 地域の方が協同で行い、多くの方の目に触れる場所(敷地の接道部やコミュニティスペースなど)での緑化活動。

● 町会・マンション・住宅・学校・PTAなどの団体 ● 工場などの社員や地域の方々

樹木の種類(高木)

キンモクセイ	サザンカ	ヤマモモ
イロハモミジ	コブシ	サルスベリ
ソメイヨシノ	ハクモクレン	ハナミズキ
ヤマザクラ	セイヨウカナメ(レッドロビン)	

○1か所あたり高木10本以上の申請が配付条件です。○配付数量には限りがありますので、ご希望の本数が確保できない場合があります。○配付した樹木は、地植えしてください。○樹種は変更する場合があります。

申込 みどり推進室にある申請書に、ご記入の上、提出してください。

≪締切≫ 8月23日(金)まで

≪樹木の配付日≫ 令和2年2月～3月予定

📍 道路公園課みどり推進室

☎ 072-958-1111 内線 2430

熱中症に注意しましょう!

高温多湿の中で、体内の水分や塩分のバランスが崩れ、体温の調節機能が働かなくなり、「体温の上昇」「めまい」「体のだるさ」「けいれん」「意識の異常」などの障害をおこします。屋内にいても、室温や湿度が高いため、体から熱が逃げにくくなり、熱中症になる場合があります。

≪こんな時は救急車を呼んでください≫

- 自分で水が飲めなかったり、脱力感や倦怠感が強く、動けない場合
- 意識障害(受け答えや会話がおかしい)、けいれんなどの症状の場合

■熱中症予防ポイント

- 室温(温度計)をこまめにチェック!
- 室温28℃を超えないように、エアコンや扇風機を上手に使いましょう!
- こまめに水分補給!適度に休憩を!
- 外出の際には身体をしめつけない涼しい服装で、日よけ対策も忘れずに!
- 日頃から栄養バランスの良い食事と体力づくりを!

📍 柏原羽曳野藤井寺消防組合警防課 救急係 ☎ 072-958-9932(直通)

はびきの中学生 study-O

—7★8月の日程—

★東教室(市役所会議室)

★西教室(あいあいハウスおよび支所)

[7月] 27日(出)・28日(日)

[8月] 24日(出)・25日(日)・31日(出)

🕒 午のクラス 9:30～12:30

🕒 午後のクラス 13:30～16:30



🆓 無料 対象 市内在住・在学の中学生 ※随時受付中! 詳しくは、市ウェブサイトまたは担当まで。

📍 政策推進課

特命プロジェクトチーム

☎ 072-958-1111 内線 3530

生活習慣病の予防に

V.O.S.メニューがおすすめです

野菜たっぷり、油と塩は控えめのヘルシーメニューを「V.O.S.メニュー」として承認しています。詳細は、大阪府ウェブサイト[V.O.S.メニュー]で検索。

■『V.O.S.メニュー』をお店で提供してみませんか? 手続無料。

📍 大阪府藤井寺保健所 企画調整課 広域栄養チーム ☎ 072-955-4181

☎ 072-939-6479

鶏肉の生食・加熱不足による食中毒

昨年、大阪府内で最も多く発生した食中毒は、カンピロバクターという細菌による食中毒です。鶏肉の刺身やタタキなど、生または加熱不十分な鶏肉料理を食べることで発生しています。「新鮮」な鶏肉でも、この菌がついている可能性があり、生で食べても「安全」とは限りません。飲食店では、よく加熱された鶏肉料理を選び、家庭でも鶏肉を中まで十分に加熱調理して食べましょう。

≪カンピロバクター食中毒の症状≫

●腹痛、下痢、発熱、頭痛など(食べてから1～7日で発症) ●まれに手足の脱力や麻痺、呼吸困難といった神経症状を引き起こすギラン・バレー症候群を発症することもあります。

📍 大阪府藤井寺保健所 生活衛生室 食品衛生課 ☎ 072-952-6165

☎ 072-952-6167

— 募集 —

戦没者遺児による慰霊友好親善事業参加者募集

日本遺族会は、先の大戦で父などを亡くした戦没者の遺児を対象として、戦没した旧戦域を訪れ、慰霊追善を行ない、

同地域の住民と友好親善をはかることを目的にしています。参加費は10万円で、戦没者遺児以外の方は参加できません。
申込・📍 一般財団法人 日本遺族会事務局 ☎ 03-3261-5521

市役所(本館地下1階)食堂および喫茶業務委託業者の募集

食堂および喫茶業務の各委託業者を募集します。

概要 ≪食堂≫ 172㎡ 客席数70席

≪喫茶≫ 32㎡ 客席数20席

≪営業時間≫ 11:00～14:30

対象 ●食品衛生法の営業許可を有し、直前3年以上の業務実績があり、安定した経営能力を有すること(ただし、食堂は日本国内に営業所を有する法人)

●直前3年間に於いて、食品衛生法に基づく行政処分を受けていないこと

●租税の滞納がないこと

●11月5日(火)から営業できること など
 ※詳細は、募集要項にてご確認ください。

他【要項配布および申込受付など】

配布:7月8日(月)～19日(金)

受付:7月22日(月)～26日(金)

(出(日)祝を除く10:00～17:00)

場所:羽曳野市職員福利厚生会事務局(市役所本館3階 人事課内)

【施設の見学(予約制)】

7月16日(火)～19日(金)15:00～17:00

📍 福利厚生会事務局

☎ 072-958-1111 内線 3431

学童保育の職員募集

①非常勤職員募集

【定員】4人程度

【賃金】(資格無)月額108,838円

(資格有)月額116,580円※夏休みなどの午前勤務、延長保育分は実績払いで上乗せ(実質平均月額120,000円～)
 ※社会保険、福利厚生の加入あり

【勤務】週5日 平日12:45～17:45

(夏休みなど8:30～17:15)

【申込】履歴書およびエントリーシートの提出(郵送不可)※詳細はお問い合わせください。

②臨時職員(スポット勤務)募集

勤務可能な日を登録して働く仕事です。

【定員】15人程度 【賃金】時給1,052円(社会保険、福利厚生の加入なし)

【勤務】通常(月)～(金)12:45～17:45

(夏休みなど8:30～17:15)

【申込】お問い合わせください。

対象 ①② 18歳以上～67歳未満(平成31年3月31日時点)※詳細は募集要項または市ウェブサイトをご覧ください。📍 社会教育課(別館3階) ☎ 072-958-1111 内線 4510・4520
 ※広報掲載時点で採用者が決定している場合は申込をお断りする場合があります。

大相撲羽曳野場所ボランティア募集

■ 7月28日(日) 8:00～18:00 予定
会場設営の補助(床面養生・タマリ席、マス席のテープ区切り) 受付設置、お土産等配布物の準備など ※土俵設営後「土俵祭り」に参加できます。

■ 7月29日(月) 7:00～17:00 予定
入場チケットもぎり、リーフレット配布、列整理(入口、グッズ販売等) 相撲土産セットの受け渡しなど ※休憩の際、相撲の観戦時間あり。

参加者には、クオカード(1日あたり1,000円)、相撲土産、弁当、相撲グッズを配付予定

場所 はびきのコロセラム **対象** ①指定日に所定の場所・時間で活動できる方。②長時間、立ったままの活動のため、健康に支障がない方。③日本語以外を母国語とする方は、日本語での日常会話と読み書きができる方。④その他、主催者が定めるボランティア参加の注意事項を遵守できる方。⑤駐車場の用意はないため、公共交通機関等で来場できる方。

定員【28日】20人【29日】30人(各日先着順) 1日参加も可。多数の場合、2日間参加できる方を優先。

申込・問 7月10日(水)～18日(木)までに、[氏名(ふりがな)・年齢・性別・参加日・電話番号・メールアドレス] を記入の上、FAX またはメールにてお申し込みください。(メールで受付の返信をします。) 大相撲羽曳野場所実行委員会(柴田)
☎ 06-4300-3535 FAX 06-4300-3536 メール ryohai@landmark-p.com

図書館を使った調べる学習コンクール

図書館の本などを使った「調べ学習」の作品を募集します。<テーマ:自由>

対象 市内在住・在学の小・中学生

申込・問 9月2日(月)～10月1日(火)必着。市立学校に通う児童生徒は、通っている学校へ。※市立以外の小・中学校などに通う児童生徒は、[〒583-8585 羽曳野市萱田 4-1-1 学校教育課 調べる学習コンクール係] へ郵送または持参ください。☎ 072-958-1111 内線 4162 ※詳細は、ポスター・リーフレットをご覧ください。

心の輪を広げる体験作文・障がい者週間のポスター募集

障がいのある人となない人との心のふれあいの体験を綴った作文や、理解を促進するポスターを募集します。入賞者には、賞状等を贈呈します。

《**作文**》 400字詰め原稿用紙(縦書き)で※点字やメールでの応募可。[小・中学生] 2～4枚 [高校生・一般] 4～6枚 《**ポスター**》 小・中学生のみ。B3画用紙または四つ切りサイズ画用紙

(縦長のみ) **申込・問** 7月1日(月)～9月4日(水) 郵送(9月4日 消印有効) または持参(出(日)宛を除く)。〒540-8570 大阪市中央区大手前 3-2-12 大阪府 福祉部 障がい福祉室 障がい福祉企画課 権利擁護グループ宛
☎ 06-6941-0351 内線 2481
FAX 06-6942-7215 大阪府ウェブサイト [心の輪を広げる体験作文・障がい者週間のポスター募集]

自衛官募集 《パイロット・ハイテク技術に挑戦》

《**航空学生**》○各種航空機パイロット等の養成 ○入隊後に約6年(最短)で幹部に任官 **【対象】**・日本国籍を有する高卒者(見込含)または、高専3年次修了者(見込含) [海上自衛隊:18歳以上23歳未満の方] [航空自衛隊:18歳以上21歳未満の方] **【申込】** 7月1日(月)～9月6日(金) **【試験】** 9月16日(月)

《**一般曹候補生(非任期制)**》○陸・海・空の各部隊の中核となる「曹」を目指す方 **【対象】** 日本国籍を有する18歳以上33歳未満の方 **【申込】** 7月1日(月)～9月6日(金) **【試験】** 9月20日(金)～22日(日)のうち1日

《**自衛官候補生(任期制)**》○所要の教育を経て、3カ月後に2等陸・海・空士に任用 **【対象】** 日本国籍を有する18歳以上33歳未満の方 **【申込】** 年間随時受付

問 自衛隊大阪地方協力本部 富田林地域事務所 ☎ 0721-24-3799 FAX 0721-24-3999

ー 講座 ー

ミニ講座 里親ってなあに? ～里親 Q & A～

里親制度や子育てのことなどを、里親支援専門相談員がお応えします。

とき 7月13日(日) 10:00～11:30
場所 高鷲学園(南恵我之荘 2-6-20)
他 駐車場要予約 **問** 高鷲学園 with 里親 ☎ 072-959-2202
メール withsatooya@takawashigakuen.com

パソコン要約筆記奉仕員養成講座

聴覚障害、病気や事故、高齢などにより「聞くこと」でお困りの方に、内容を文字で伝える入力方法などを学びませんか。

とき 8月31日(日)～12月7日(日) 全13回 9:30～12:00(初回 9:00～)

場所 市役所別館2階研修室またはA棟中東 会議室 **対象** 基本操作ができ、ノートパソコン(ウイルス対策ソフト、インターネット接続環境が整っている)を持参できる方。 **定員** 15人 **無料**

申込 8月16日(金)まで。障害福祉課
☎ 072-947-3824(直通)
☎ 072-958-1111 内線 1151

生活援助サービス従事者研修

とき 7月19日・26日(金) 9:30～16:30
場所 市役所A棟中・東会議室
対象 高校生以上で①②のどちらかに該当する方 ①市内在住の方 ②羽曳野市内の訪問型サービスAを実施する事業所に従事する予定の方 **対象** 20人
無料 **申込** 窓口または電話申込。地域包括支援課 ☎ 072-947-3822(直通)

訪問型サービスAとは...
介護保険の訪問介護では、サービスの従事者は介護職員初任者研修修了者(ヘルパー資格を持つ人)と決められています。訪問型サービスA(掃除、買い物、調理などの生活援助サービス)では、市が実施する研修を受講することで、ヘルパー資格を持たない人も従事者として働くことができます。

羽曳野市地域しごと支援事業 医療事務(医科) & 調剤事務講座

とき 10月～11月(平日 全15回) 10:00～16:00(初日と最終日のみ 13:30～)

場所 LIC はびきの内会議室 **他** 詳細は、産業振興課、市内公共施設に備え付けているチラシまたは広報8月号、市ウェブサイトをご覧ください。 **問** 産業振興課 ☎ 072-958-1111 内線 2751

創業セミナー

本市で創業される方対象のセミナーです。受講するとさまざまな優遇制度を受けることが可能です。

とき 7月11日(水)・18日(水)・25日(水)、8月2日(金) 19:00～21:00 **場所** LIC はびきの2階パソコン教室 **定員** 30人 **無料** **申込** 羽曳野市商工会
☎ 072-958-2331 FAX 072-956-1950
問 産業振興課 ☎ 072-958-1111 内線 2740 FAX 072-950-2055

羽曳野からだ塾 「紫外線と皮膚～紫外線は味方?敵?～」

大阪はびきの医療センター府民公開講座

①「紫外線と皮膚について知ろう」
②「紫外線による皮膚のトラブル」
③「薬剤による光線過敏症」
この講座には手話通訳があります

とき 7月20日(日) 10:00～12:00
場所 大阪はびきの医療センター2階第一会議室(はびきの3-7-1) **無料**
定員 100人(先着順) **他** 駐車場あり(無料:駐車券を会場まで持参)
申込・問 7月19日(土)までに、電話・FAX申込。(FAXの場合、氏名・参加人数・来院方法・連絡先を明記。) 同センター事務局 総務グループ
☎ 072-957-2121(平日 9:30～17:00) FAX 072-957-6285

**介護予防できらきらシニア
熟年簡単クッキング教室**

とき【2号館】8月9日(金)【3号館】8月23日(金)【5号館】8月30日(金)【6号館】8月1日(木)10:30～13:00 ※各会場の内容は同じです。**場所** 高年生きがいサロン 各号館 調理室

対象 市内在住の65歳以上の方(料理経験が少ない方) **定員** 10人程度(多数の場合抽選) **¥** 500円(材料費込)
持物 エプロン、三角巾、タオル、筆記用具 **申込** 7月11日(木)までに、窓口または電話申込(1会場のみ)。地域包括支援課 ☎ 072-947-3822(直通)

**おおさかふみんネット
南河内生涯学習広域講座(第1弾)
美術館に出かけよう
～ヨーロッパ3ヶ国めぐり～**

フランスのギュスターヴ・モロー、イギリスのラファエル前派の画家たち、イタリアのカラヴァッジョの世界を紹介。

とき 7月31日(木) 13:30～15:30
場所 まつばらテラス(輝) 3階多目的ホール **対象** 市外可 **定員** 100人(多数の場合抽選) **申込** 往復はがきのみ(1通2人まで) 7月17日(木)必着。郵便番号、住所、氏名(フリガナ)、年齢、電話番号と返信用宛先を明記の上、申込ください。※2人の場合も、上記の項目を明記してください。 **¥** 100円
申込・問 〒580-8501 松原市阿保1-1-1 松原市市民協働部いきがい学習課「ふみんネット 美術館に出かけよう」係 ☎ 072-334-1550 内線 2525

**家庭園芸セミナー(要申込)
野菜づくりの基礎講座**

とき 7月26日(金)13:30～15:00(受付13:00) **場所** 大阪府立環境農林水産総合研究所 南棟3階大会議室(尺度442) **定員** 100人 **¥** 無料
申込・問 7月1日(月)～24日(水) [FAX申込] 氏名、電話番号、羽曳野市と記入。[WEB申込] 研究所ウェブサイトから申込ください。同研究所 企画グループ ☎ 072-979-7070 FAX 072-956-9691

**陵南の森公民館グループ連絡協議会
公開講座**

※受付時に氏名、住所、電話番号、年齢が必要。【対象】市内在住・在勤・在学の方。【¥】無料

■作陶(楽しく作陶、初心者にも丁寧に指導します)
とき 8月4日(日)9:00～12:00
場所 2階実習室 **定員** 10人(先着順)
持物 エプロン、タオル **申込・問** 7月1日(月)～8月3日(日) 若草陶芸日曜クラブ(高松) ☎ 072-954-3928

■書道体験講座(写経や氏名を筆で楽しく書きます)
とき 7月19日(金)9:00～12:00
場所 2階実習室 **定員** 10人(先着順)
申込・問 7月1日(月)～18日(木) 洗心書友会(岡田) ☎ 072-958-3868

■コーラス《公民館共催》
とき 7月18日(木)13:30～16:00
場所 2階第1研修室 **定員** 10人(先着順) **申込・問** 7月1日(月)～17日(水) 一モドクラブ(平岡) ☎ 080-8332-2977

■社交ダンス体験会《公民館共催》
とき 7月23日(水)13:00～14:00
場所 2階第2・3研修室 **定員** 10人(先着順) **持物** 動きやすい服装
申込・問 7月1日(月)～22日(月) ドリームダンス(柴原) ☎ 072-954-1850

市民会館教室
(指定管理者:株式会社みのりの里)
【問】 ☎ 072-958-2311
h-shiminkaikan@minorinosato.com
○申込は直接、市民会館の窓口まで。

子供向け 消しゴムはんこ教室 受付中
とき 8月2日(金)14:00～16:00
¥ 1,000円(材料費込み) **定員** 10人
対象 小学生

太極拳教室(2期) 受付中
とき 7月13日・27日、8月10日・24日、9月7日・21日(出)13:00～15:00
¥ 3,000円(6回) **定員** 15人

歌声くらぶ 当日受付 9:30～
とき 7月9日、8月6日(木)10:00～11:30 **¥** 各510円

ピラティス(2期) 受付中
とき 7月2日・9日・23日、8月6日・20日・27日、9月3日・10日・17日(木)10:00～11:00 **¥** 6,930円(9回)
定員 15人

交流カフェ広場(7月7日(日))
●ヨーヨー釣り、金魚すくい、くじ引きほか
●喫茶コーナー、綿あめほか ●七夕かざりほか **¥** 500円(チケット制)
当日12:30～自由参加

はびきの市民大学
(業務受託者:株式会社みのりの里)
【会場】 LIC はびきの内
【問】 ☎ 072-950-5503
FAX 072-950-5650
shimindaigaku@minorinosato.com
○申込は来館・電話・FAXにて。
※受講料は返金できません。
※詳細は市民大学ウェブサイトをご覧ください。

公開講座 ベンガラ染め
とき 7月20日(土)10:30～12:00
対象 小学生～大人(未就学児可)

定員 20人(先着順) **¥** 1,500円(材料費込) ※案内期限までにお支払いください。**持物** エプロン(汚れてもよい服)
申込 7月10日(木)まで。

公開講座 えれめんトランプで遊び、元素博士になろう!

とき 8月9日(金)14:00～15:30
対象 小学生 **定員** 30人(先着順)
¥ 200円(当日支払) **申込** 8月8日(木)まで。

**■工芸(ものづくり)の力
大阪芸術大学提携講座**
【とき】 7月3日・10日・17日・24日(木)10:30～12:00
■万博と大阪・関西 学長企画講座
【とき】 7月6日・13日(出)10:30～12:00
■よりよい健康的な生活のための、市民に向けた漢方講座
【とき】 7月6日(出)15:00～16:30
■南河内と鉄道
【とき】 7月13日・27日(出)15:00～16:30
【¥】 各日800円(当日支払)
【申込】 講義日の1週間前から前日まで。※定員になりしだい締切り。

丹治はやプラザ教室
受講生募集(指定管理者:株式会社クリーン工房)
【問】 ☎ 072-937-2355

歌声くらぶ 当日受付 13:30～
とき 7月23日、8月27日、9月24日(木)14:00～ **¥** 510円(1回)

女性のための瞑想・癒しヨガ教室(2期) 受付中
とき 7月2日・9日・16日・30日、8月6日・20日、9月3日・10日・17日(木)13:30～ **¥** 4,620円

リフレッシュヨガ教室(2期) 受付中
とき 7月3日・10日・17日、8月7日・21日・28日、9月4日・11日・18日(木)10:00～ **¥** 4,620円

太極拳教室(2期) 受付中
とき 7月10日・24日、8月7日・21日、9月4日・25日(木)13:30～
¥ 3,080円

民踊教室(2期) 河内音頭ほか 受付中
とき 7月5日・19日、8月2日・23日、9月6日・20日(金)13:30～
¥ 3,080円

丹治はやこどもまつり お化け屋敷、ゲーム、食べ物、飲み物、かき氷など。
とき 7月28日(日)12:00～15:00
対象 小学生、幼児 **¥** 500円(ゲーム代、景品付き) チケット制 ※窓口にて販売中

石川プラザ教室

受講生募集 (指定管理者: 株式会社クリーン工房)

【問】☎ 072-950-2002

歌声くらぶ 当日受付 13:30～

とき 7月16日、8月20日、9月17日
㉙ 14:00～15:30 料 510円 (1回)

土曜ベーシックヨガ教室 (2期) 受付中

とき 7月6日・13日・27日、8月10日・
24日・31日、9月7日・14日・28日
㉙ 10:00～11:30 料 4,620円 (9回)

フラダンス教室 (2期) 受付中

とき 7月9日・16日・23日、8月6日・
20日・27日、9月10日・24日㉙ ①初
心者 9:30～10:30 ②経験者 10:35～
11:35 料 ①② 4,110円 (8回)

ママヨガ教室 (2期) 受付中

とき 7月9日・16日・30日、8月20日・
27日、9月10日・17日・24日㉙ ①
9:30～10:30 ② 10:45～11:45
対象 6カ月～2歳児とお母さん (お子さ
んは1人まで) 料 4,110円 (8回)

やさしいヨガ教室 (2期) 受付中

とき 7月11日・18日・25日、8月8日・
22日・29日、9月5日・19日・26日
㉙ 14:00～15:30 料 4,620円 (9回)

MOMOプラザ教室

受講生募集 (指定管理者: 株式会社クリーン工房)

【問】☎ 072-957-5553

リフレッシュヨガ教室 (木-土) (2期) 受付中

とき 7月4日・11日・18日、8月8日・
22日・29日、9月5日・12日・19日
15:15～16:45 定員 20人 料 4,620
円 (9回)

簡単おうちパン教室 受付中

7月: 全粒粉くるみパン、8月: ドデカ
リュスティック、9月: ハートパン

とき 7月6日、8月3日、9月7日㉙ ①
10:00～② 13:00～2区分 料 6,000
円 (3回、材料費込) 定員 各8人

①ベビーダンス教室 ②キッズ☆

ベビーダンス教室 受付中

とき 7月4日・18日、8月8日・22日、
9月5日・19日㉙ ① 11:15～12:15
② 10:00～10:45 場所 はびきの庵
円想 対象 ① 3カ月～2歳前後 ② 1
歳半～就学前 定員 6人 (大人同伴)
料 3,000円 (2回)

デッサン教室 受付中

とき 7月29日㉙ 9:00～11:30
定員 25人 料 200円 (材料費)
申込 7月22日㉙ 17:00まで。

－ 催し －

消防救助技術近畿地区指導会

消防本部の消防職員が各種災害に対
応するため救助技術および知識の向上
を図り、日頃の訓練成果を披露します。
※体験ブースなども設けています。

とき 7月20日㉙ 9:30～16:00 ※雨
天決行 (荒天中止) 場所 兵庫県広域
防災センター (三木市志染町御坂1-19)

柏原羽曳野藤井寺消防組合出場隊員

【陸上の部】選抜された救助隊員3種目
6チーム28人 (引揚救助訓練・ロープ
ブリッジ救出訓練・障害突破訓練)

問 柏原羽曳野藤井寺消防組合
警備課 救助係 ☎ 072-958-0119

子ども市内銭湯無料入浴デー

【親子ふれ愛 (ふる愛) 事業】

とき 7月6日・13日・20日・27日㉙
対象 保護者または近所のおじさん、お
ばさんと同伴の小学生以下の子ども
料 大人1人につき子ども1人が無料
場所 ひかり湯、古市温泉 ☎ 072-956-
0338 問 社会教育課 ☎ 072-958-
1111 内線 4450・4451

高齢者敬老入浴

とき 7月15日㉙、8月15日㉙
対象 65歳以上の市民 (入浴時に対象
年齢以上であることを確認) 料 100円
場所 古市温泉 ☎ 072-956-0338
問 福祉総務課 ☎ 072-958-1111 内線 1121

－ スポーツ －

駒ヶ谷テニスコート (SSK テニススクール)

※☎ 072-957-5963 (申込: 駒ヶ谷テニスコート)

親子テニスイベント!

親子でドリルやラリーを行います。
とき 7月6日㉙ 9:00～10:00
対象 小学生とその保護者 料 1組500
円 (参加賞・保険料込み) ※当日支払い
定員 20組40人 申込 事前申込

グレイプヒルスポーツ公園 (SSK テニススクール)

※☎ 072-958-5511 (申込: グレイプヒルスポーツ公園)

3日間集中! かけっこ教室

走るのが苦手! もっと速く走りたい!
運動会で1番になりたい! 陸上の専門
コーチが速く走るコツを教えます。
とき 7月22日㉙・23日㉙・24日㉙
9:00～11:00 料 3,240円 (3日間・
保険料込み) ※1日 (1,500円) のみ
の参加可。当日支払い。

はびきのコロセアム教室参加者募集

【申込・問】はびきのコロセアム ☎ 072-937-3123
※電話申込不可、代理可、申込時に参加費持参。
※申込開始時刻の時点で定員を超えた場合は抽選。

大阪エヴェッサ

チアダンススクール 受付中

とき 7月1日・8日・15日・22日㉙
① 18:15～19:15 ② 19:30～20:30
場所 フリールーム 対象 ① 4歳～小
学3年 ② 小学4年～中学生 (市外可)
定員 ①キャンセル待ち ②20人
持物 運動できる服装・上靴・飲み物・
着替え 料 6,480円 (4回・保険料含む)

夏休みストリートダンス教室

とき 7月22日㉙・26日㉙・27日㉙、
8月2日㉙・5日㉙・16日㉙・19日㉙・
26日㉙ [初級] 12:30～13:30 [中級]
13:45～14:45 場所 サブアリーナ (変
更あり) 対象 小・中学生 (市外可) [初級]
小3まで [中級] 中学生 ※小4・5・6
年生は [初・中] 選択制。 定員 各40
人 持物 運動できる服装・上靴・飲み
物・着替え 料 4,100円 (保険料含む)
申込 7月8日㉙ 9:00～

広告

市民体育館(西浦) 教室参加者募集

【申込・問】市民体育館(西浦) ☎ 072-958-2340
 ※電話申込不可、代理可、申込時に参加費持参。
 ※申込開始時刻の時点で定員を超えた場合は抽選。

フリーマーケット出店者募集

家庭で不要となった家具や衣類、地元野菜の販売です。(飲食販売不可)

【とき】10月20日(日) 9:30 ~ 13:00

【対象】地域住民 【申込】7月1日(月) 10:00 ~ 市民体育館(西浦)にて。

【1ブース】1,540円【定数】15ブース
 ※出店場所を選ぶ順番は受付順です。

親子スポーツ教室(後期)

跳び箱・マット・平均台・ボール・フライングなどを使った教室です。

【とき】9月4日~11月13日(毎週木) 全10回 【A】9:30~10:10 【C】10:15~11:15

【対象】【A】2016年4月2日~2017年4月1日生まれで2019年4月1日現在で、2歳以上の子どもと保護者 【C】2015年4月2日~2016年4月1日生まれで2019年4月1日現在で、3歳以上の子どもと保護者

【定員】【A】20組40人 【C】25組50人

【費用】【A】4,110円 【C】5,140円(スポーツ保険料含む) 【申込】8月7日(木) 10:00 ~ 市民体育館(西浦)。※10:00時点で定員を超えた場合は抽選。※妊娠中の方は参加不可。

健康ふれあいの郷グラウンド・ゴルフ場(北コース閉鎖、プレー料金の変更)

■「キッズパーク」開放、芝生養生のため、北コースを閉鎖します。

【とき】7月19日(金)~8月31日(日) ※7月19日(金)、8月23日(金)は、月例大会のため、ご利用は13:00から。

■プレー料金を変更[1人1回16ホール]

【費用】[小学生以下] 100円、[中学生以上] 200円 ※回数券の場合、時間帯(3時間毎4区分)での回り放題のプレー可能。詳細はお問い合わせください。

【問】グラウンド・ゴルフ場事務所

☎ 072-950-6611 / スポーツ振興課
 ☎ 072-958-1111 内線 4412

中央スポーツ公園の利用再開

管理棟等の工事により、利用を制限していましたが、7月6日(土)から「ウォーキングロード(東側・南側)」を含め施設を利用できます。なお、「東多目的広場」は、管理棟敷地のため、廃止となりました。詳細は、市ウェブサイトなどでお知らせします。

【問】スポーツ振興課 ☎ 072-958-1111 内線 4412

プール開放事業

市民プール(西浦)の閉鎖にとめない、市内学校施設プールを一般開放します。なお、入場制限する場合があります。詳細は、市ウェブサイトなどでお知らせします。

<p>■中央スポーツ公園内(はびきの殖生学園プール) << 25mプール >> 8月1日(木)~31日(日) (休場日:火) ① 9:30~11:30 ② 12:00~14:00 ③ 14:30~16:30</p> <p>■駒ヶ谷小学校プール << 12m小プール・ビニル製プール >> ※幼児・低学年向け 8月2日(金)~18日(日) (休場日:月/火) ① 10:00~12:00 ② 13:00~15:00 ※利用時間は2時間、入替制です。※低学年以下は要保護者同伴。</p>
--

【費用】無料 【他】駐車場には限りがあります。自転車・徒歩などでお越しください。

【問】スポーツ振興課 ☎ 072-958-1111 内線 4411

スポーツの祭典!! 第41回 市民総合体育大会

9月1日(日)より開催します。参加希望者は、各種目別の締切日までに申し込みください。対象者は、市内在住、在勤、在学の人、または各種目の主管団体が認める者(チーム)です。

【申込】 ■市役所別館3階スポーツ振興課 ☎ 072-958-1111 FAX 072-956-7196

■はびきのコロセアム ☎ 072-937-3123 ■市民体育館(西浦) ☎ 072-958-2340

※市ウェブサイトより要項・申込書がダウンロードできます。

種目	部門・対象	開催日	申込締切日	会場	
バレーボール (6人制)	中学1・2年生の部(男子・女子)	10月27日	10月1日	はびきのコロセアム	
	高校生・一般の部(男子・女子)	2月2日	1月20日		
	家庭婦人の部	9月8日	8月5日		
テニス (ダブルス)	一般男子1部(高校生以上)	9月1日	8月19日	市民体育館 テニスコート	
	一般女子1部(高校生以上)				
	一般男子2部(60歳以上)	9月8日			
	一般女子2部(60歳以上)				
ソフトテニス (ダブルス)	中学1・2年生 男子	3月14日	2月21日	茶山テニスコート	
	中学1・2年生 女子	3月15日			
	一般男子1部(高校生以上)	10月20日	9月26日		市民体育館 テニスコート
	一般女子1部(高校生以上)				
	一般男子2部(50歳以上)				
一般女子1部(50歳以上)					
卓球	中学1・2年生の部【個人】(男子・女子)	9月14日		8月27日	
	中学1・2年生の部【団体(1復4単)】(男子・女子)				
	高校生・一般の部【個人】(男子・女子)	11月24日			
	高校生・一般の部【団体(1復2単)】(男子・女子)				
バスケットボール	中学1・2年生の部(男子・女子)	9月14~16日	9月2日	はびきのコロセアム	
	高校生・一般の部(男子・女子)	3月15日・22日	2月28日		
柔道 (個人)	小学生の部(学年別)	11月23日	10月31日	はびきのコロセアム	
	中学生の部(学年別・男子)				
	中学生女子の部				
	高校生・一般有段者の部				
	高校生・一般無段者の部				
剣道 (個人)	小学生の部(1・2)(3・4)(5・6)年生の部	11月3日	9月25日	市民体育館	
	中学生の部(男子・女子)				
	高校生の部(男子・女子)				
バドミントン	一般男子I部(上級者)	ダブルス 11月4日	10月12日	はびきのコロセアム	
	一般男子II部(中・初級者)				
	一般女子I部(上級者)				
	一般女子II部(中級者)	シングルス 11月10日			
	一般女子III部(初級者)				
	参加部門および参加資格などは種目要項に詳細を記載				
サッカー	中学1・2年生の部(男子)	1月19日~	12月19日	中央スポーツ公園	
	高校生・一般の部(高校生以上の男子)	10月6日	9月6日		
	小学生の部(男子・女子)	9月1日・8日	8月14日		
ソフトボール	一般男子の部(高校生を除く一般男子)	9月15日・22日・29日 10月6日・13日	8月28日	石川第1グラウンド	
	一般女子の部(高校生を除く一般女子)				

広告

夏休み特集②

はびきのふれあいサマーイベント 2019

ぶどう狩り、棒パン作り、バーベキュー、花火鑑賞など

とき 8月1日(木) 13:30～20:40 予定

場所 コロコロふれあいパーク横ぶどう園、グレープヒルスポーツ公園キャンプ場「ふれ愛広場」ほか

対象 市内在住の子ども(3歳以上)と保護者

定員 25組程度(先着順) **¥** 大人(高校生以上)1,000円、子ども(中学生以下)500円 **他** 夕食の食材は持ち込みです。

申込・問 7月1日(月)～12日(金)までに、市ウェブサイトから申込様式をダウンロードするか、社会教育課に備え付けの申込書に記入し、[持参・郵送・FAX]にて申込。

〒583-8585 誉田4-1-1 社会教育課

☎ 072-958-1111 内線 4452 FAX 072-956-7196

夏休みのラジオ体操

各地域の自治会や子ども会などで夏休みラジオ体操が実施されます。お近くの会場へご参加ください。

※実施されます地域の代表の方は、社会教育課までお越しください。スタンプカードおよび参加賞(小学生以下の子どものみ)をお渡しします。

※参加賞の配布は7月1日(月)以降の予定です。

※青少年センターでの配布は行いません。

問 社会教育課 ☎ 072-958-1111 内線 4460・4420

古市古墳群に学ぼう

古市古墳群の魅力を多くの人々に知ってもらうため、次の講座とバスツアーを開催します。郷土愛と文化財への興味をより持ってもらう企画です。

<p>◆講座 子ども(小・中学生)対象 《午前》古墳の話と勾玉づくり 《午後》土器・埴輪接合、峯ヶ塚古墳見学など 【とき】8月2日(金) 9:30～16:00 【場所】時とみどりの交流館 【定員】約10人(先着順)</p>
<p>◆講座 大人(高校生以上)対象 《午前》古市古墳群の講義(巨大古墳群について) 《午後》古市古墳群ウォーキング 【とき】8月23日(金) 9:30～16:00 【場所】時とみどりの交流館 【定員】約20人(先着順)</p>
<p>◆バスツアー(佐紀古墳群・平城京) 【とき】10月27日(日) 8:30～17:00(雨天中止) 【場所】市役所議会棟下集合 【定員】約25人(先着順)</p>

※昼食は各自でご用意ください。

¥ 材料費・保険代・入館料は実費(予定)

申込・問 7月1日(月)～31日(木) 電話・メールでお申し込みください。文化財保護課 ☎ 072-947-3903・3904(直通)

メール bunkazai@city.habikino.lg.jp

水辺の観察会 ～家族みんなで魚とり～

とき 7月20日(土) 9:30～12:00 **場所** 石川河川公園管理事務所 **対象** 小学生以上(小学生は大人同伴)

定員 30人(先着順) **¥** 無料 **他** 有料駐車場620円

申込・問 電話申込(6月13日より受付。定員になりしだい締切) 同公園管理事務所 ☎ 072-956-1900

夏休みこどもの家 2019 羽曳野市子どもの居場所づくり事業補助金事業

トランプ、つみき、ダンボール工作など。勉強道具も持ってきてもいいよ!

とき 8月5日(月)～9日(金) 10:00～15:00

場所 丹比小学校(児童館・第2グラウンド) **¥** 無料

問 主催:夏休みこどもの家実行委員会

メール kodomonoie2014@willcom.com 《当日連絡先: 070-5264-3416(時間内) 090-8216-8720(時間外)》

夏休み体験講座・親子で陶芸

とき 7月27日(土) 13:30～15:30

場所 LIC はびきの2階 美術工作室

対象 小学生と保護者 **定員** 10組 **¥** 1,500円

申込・問 7月5日(金)～陶芸会(小谷) ☎ 072-956-1413

こどもまつり in たかわしエキフェス

子どもたちのお店がいっぱい「こども市」や舞台パフォーマンスなど、子どもが主役のおまつりです。

とき 7月27日(土) 10:00～14:00(小雨決行)

場所 高鷲北宮中部公民館前 **¥** お金の代わりに、「ドラ券」を使用します。(当日こども銀行にてお引換ください。)

問 こどもまつり実行委員会(NPO法人南河内こどもステーション内) ☎・FAX 072-957-1114

紙すきしてはがき作り(牛乳パック内側の和紙利用)

とき 8月9日(金) 10:30～12:00

場所 クリーンピア 21 2階工作室 **¥** 無料

持物 エプロン、クリアファイル、「はがき」に挟む押し花など

問 はびきの生活学校 宝本 ☎ 072-953-7450

夏休み図画工作教室&おはなし会 <<8月4日(日)>>

【図画工作教室】作品が完成しだい、自由解散

《午前》10:00～12:00 《午後》13:30～15:30

- ① 絵画教室…色えんぴつやクレヨンを使って描いてみよう
 - ② トルミイ教室…紙ねんどを使ってコルクボードを作ろう
 - ③ 押し花教室…押し花でデザインする、コースターとしおり
 - ④ 木工教室…フォトスタンド
 - ⑤ 造形教室(海)…珊瑚礁風水族館
 - ⑥ 造形教室(木)…ツリーハウスに住んでみよう
- ※内容が変更する場合があります。※持物が必要な教室があります。

【お話し会(おはなしボランティアはびきの)】

11:00～11:45(申込不要)

定員 【図画工作教室①～⑥】午前・午後 各15人(要事前申込)

¥ 【図画工作教室】500円(材料費など) 【おはなし会】無料

申込・問 LIC はびきウェブサイトよりお申し込みください。

6月28日(金)9:00～7月18日(木)17:00まで。(当落案内7月23日(火)以降) LIC はびきの夏休み図画工作係 ☎ 072-950-5500

【主催】株式会社みのりの里【協賛】LIC はびきのテナント会、羽曳野ライオンズクラブ、羽曳野ロータリークラブ、羽曳野青年会議所【協力】南大阪みささぎライオンズクラブ、中央図書館、おはなしボランティアはびきの【後援】羽曳野市教育委員会

7月の相談日程 お気軽にご相談ください(すべて無料です)

相談	日時	会場	予約・その他
法律相談	2日・9日・16日・23日・30日 8月6日(火) 13:00～17:00	市役所1階 市民相談室	随時予約を受け付けています。☎ 072-957-4000 1日あたり定員8人。相談時間30分。 ※対象者は、市内在住・在勤・在学の方に限ります。 ※相談回数は1人、1年度1回でお願いします。 ※陵南の森総合センターは、素足厳禁です。靴下を着用してください。
	4日・18日 8月1日(木) 13:00～17:00	陵南の森総合センター	国の仕事に関する要望・苦情・意見や相談について。 予約不要。直接お越しください。 ※陵南の森総合センターは、素足厳禁です。靴下を着用してください。
行政相談	10日(水) 13:00～15:00	陵南の森総合センター	予約不要。直接お越しください。 ☎ 072-958-1111 内線 1054
人権相談	19日(金) 14:00～16:00	陵南の森総合センター	人間関係、暴力、からだのことなど、女性が抱える悩みを専門の相談員がお受けします。要予約。 ☎ 072-958-1111 内線 1055
女性相談	3日(水)・12日(金)・24日(水) 8月7日(水) 13:30～16:30	市役所1階 市民相談室(電話・面接)	
消費生活相談	毎週(月)(水)(金) [祝は除く] 10:00～16:00 ※受付 15:30まで	市役所2階 消費生活相談室	☎ 072-947-3715
障害者生活相談	毎日 [土](日)祝年末年始は除く] 9:00～17:30	支援センターはる	身体・知的障害者の方のご相談、障害者の就業に関するご相談。 ☎ 072-931-1607 FAX 072-931-2030
	毎日 [土](日)祝年末年始は除く] 8:45～17:00	地域支援センターばんびの	18歳未満の障害児の方のご相談。 ☎ 072-950-1530 FAX 072-950-1531
	毎日 [土](日)祝年末年始は除く] 9:00～17:30	支援センターフレンドハウス	精神障害者の方のご相談。 ☎ 072-953-0519 FAX 072-953-0567
	毎日 [土](日)祝年末年始は除く] 9:00～16:00	相談支援センターホープ	精神障害者の方のご相談。 ☎ 072-957-2175 FAX 072-957-2176
障害者雇用相談	18日(木) 13:00～17:00	市役所別館1階 相談室	障害福祉課に予約。 ☎ 072-958-1111 内線 1150 FAX 072-957-1238
育児相談	毎日 [土](日)祝は除く] 9:00～17:00	保健センター	☎ 072-956-1000
教育相談	毎日 [土](日)祝は除く] 10:00～16:00	教育研究所(LIC はびきの内)	☎ 072-958-7867
家庭児童相談	毎日 [土](日)祝は除く] 9:00～17:00	市役所1階 こども課	こども課(家庭児童相談担当)に予約。☎ 072-947-3837(直通)
ひとり親家庭相談	毎週火・金曜日 9:15～17:00	市役所1階 こども課	こども課(児童支援担当)に予約。☎ 072-947-3836(直通)
保育士による育児相談	毎日 [土](日)祝は除く] 9:00～17:00	子育て支援センターふるいち 子育て支援センターむかひの	予約不要、直接お越しください。電話でも相談可。 [ふるいち] ☎ 072-958-3308 [むかひの] 携 090-8880-0058
総合相談	毎日 [土](日)祝は除く] 9:00～17:00	人権文化センター	人権・進路・就労・生活に係る相談。予約不要、電話または直接お越しください。地域人権協議会 ☎ 072-937-0860
就労をめざす若者のための無料相談会	第1金曜日 13:00～17:00 第3金曜日 13:00～17:00	市役所別館1階 相談室 市民会館3階 第6会議室	南河内若者サポートステーション ☎ 0721-26-9441
心配ごと相談	東部地域 11日(木) 14:00～16:00	市役所別館2階 ボランティアセンター	予約不要、直接お越しください。 民生委員が、あらゆるご相談に応じます。
	西部地域 25日(木) 14:00～16:00	社会福祉協議会西部事務所	社会福祉協議会 ☎ 072-958-2315
ボランティア相談	毎日 [土](日)祝は除く] 9:00～17:00	市役所別館1階 ⑦番窓口 (社会福祉協議会事務所)	予約不要、直接お越しください。電話でも相談可能。 ☎ 072-958-2315
総合福祉相談	毎日 [土](日)祝は除く] 9:00～17:00	市役所別館1階 ⑦番窓口 (社会福祉協議会事務所)	予約不要、直接お越しください。電話でも相談可能。 ☎ 072-958-2315
介護相談	毎日 [土](日)祝は除く] 9:00～17:00	市役所別館1階 ⑦番窓口 (社会福祉協議会事務所)	予約不要、直接お越しください。電話でも相談可能。 ☎ 072-958-2315
生活自立相談	毎日 [土](日)祝は除く] 9:00～17:00	市役所別館1階 ⑦番窓口 (社会福祉協議会事務所)	生活困窮のさまざまな原因に支援員が相談に応じて支援計画を策定し、その方にあった自立に向けて支援を行います。 予約不要、直接お越しください。電話でも相談可能。 ☎ 072-958-2315
学習相談	毎日 [祝は除く] 9:00～17:00	LIC はびきの1階 市民大学	☎ 072-950-5503 FAX 072-950-5650 市民大学ウェブサイトでも受付。
農業相談	16日(火) 13:00～16:00	市役所2階 農業委員会事務局	前日までに予約。先着3人。 ☎ 072-958-1111 農業委員会事務局まで
地域就労相談	毎日 [土](日)祝は除く] 9:00～17:00	地域就労支援センター(人権文化センター内および産業振興課内)	電話または直接お越しください。☎ 072-937-0860 (就職斡旋は行っておりません。)
青少年相談コーナー (16～おおむね25歳)	毎日 [土](日)祝は除く] 9:00～17:45	大阪府富田林子ども家庭センターでは、中学卒業後の青少年が抱える悩み(対人問題、ひきこもりなど)を専門の担当者がお受けします。☎ 0721-25-1172	
青少年本人専用相談	毎日 [土](日)祝は除く] 16:00～22:00	青少年本人からの相談を専門の担当者がお受けします。 ☎ 06-6946-0003 メール: ssl@yso.or.jp	

広
告

受章おめでとうございます

－令和元年 春の叙勲－

瑞宝小綬章	国土交通行政事務功労	豊原 實 様
瑞宝双光章	教育功労	石川 博俣 様
瑞宝双光章	教育功労	北口 鐵人 様
瑞宝単光章	防衛業務功労	畑田 徳明 様

－第32回 危険業務従事者叙勲－

瑞宝単光章	矯正業務功労	黒田 剛 様
瑞宝単光章	消防功労	上野 尊文 様

子ども家庭サポーター子育て相談

相談は電話、来庁、どちらでも可能です。
とき 7月4日・11日・18日・25日(木)
 14:30～16:30 **場所** 市役所別館2階
 プレイルーム **問** 羽曳野市子ども家庭
 サポーターの会 ☎ 072-957-6000

小児鍼・擦過鍼体験会

小児の健やかな発育に小児鍼、成人
 の健康増進に擦過鍼。(会場申込)
とき 7月11日(木) 13:30～15:00
場所 保健センター2階予防接種ホール
問 はびきの鍼灸マッサージ師協会
 ☎・FAX 072-958-5764

みんなの食育講座

【夏バテ予防】甘酒と減塩麹漬け
とき 7月6日(土) 10:00～11:30
¥ 800円(材料費、レシピ)
持物 エプロン、筆記用具
場所・申込・問 はみんぐ南河内(野々
 上4-6-16野々上マンション103)
 ☎ 072-976-5255 FAX 072-976-5256

税理士による無料税務相談センター

とき 7月17日(木)・26日(金) 13:00～
 16:00(1人30分程度) **場所** 市役所
 本館1階税務相談コーナー(市民相談
 室) **対象** 一般納税者で、税理士の関
 与がない方 **申込** 電話による先着順
 (予約状況により当日申込可)
¥ 無料 **問** 近畿税理士会富田林支部
 事務局 ☎ 0721-25-6250(月～金)
 9:00～17:00) ※(公)富田林納税協会
 (富田林市)でも開催

河内音頭で夏まつり

とき 7月14日・28日(日) 14:00～
 16:00 **場所** LIC はびきの3階 音楽
 実習室 **¥** 入場無料・見学歓迎
問 藤扇 髯070-2300-8066

はびきのおもちゃ病院

とき 7月14日(日) 9:00～12:00
場所 市役所別館2階
¥ 部品交換が必要な場合は実費負担。
問 羽曳野市社会福祉協議会
 ☎ 072-958-2315(平日)

大人の講座7月(体験あり)

①自力整体 2・16・30日(木) 15:00～16:30
 ②はがき絵 18日(木) 14:00～16:00
 ③手編み 22日(月) 14:00～16:00
 ④ミュージックステーション(無料)
 5・19日(金) 12:30～13:00
¥ ①2,000円 ②③1,000円 ※要会
 員、材料費別 **場所・申込・問** FAX申
 込可。NPO法人南河内子どもステーシ
 ョン ☎・FAX 072-957-1114

マンツーマン・パソコンセミナー

基礎から応用 ①ワード ②エクセル
とき (月～金)9:30～11:30、12:30～
 14:30、15:00～17:00 ※時間帯応相
 談。(土)日(祝)休み。 **¥** 各講座 10,000
 円(5回分) ※分納可(1回2,000円)
 テキスト代込。 **申込・問** 陵南の森生き
 がい情報センター内 河内飛鳥 UNIC 会
 ☎ 072-931-1900(つながらない時は
 携帯電話へ) 佃 髯090-2065-6575

ふるさと納税ありがとうございます

平成30年度も、全国の方から“ふる
 さと納税”を通じて、羽曳野市を応援
 していただきました。お名前(希望の方)
 や寄附金の使い道、年度累計などは本
 市のふるさと納税専用サイト「わが街
 ふるさと納税」にて公表しています。
問 観光課 ☎ 072-958-1111 内線 2731

①エクセル入門講座(売上表:関数)

②個別指導110番(パソコン・スマホ)

とき ①8月2日・9日・23日・30日、
 9月6日(金)10:00～12:00 ②7月9
 日・16日・23日、8月6日・20日(木)
 15:40～16:40 **場所** LIC はびきの3
 階 **対象** ①エクセル初心者②パソコン、
 スマホ操作の質問がある方
¥ ①6,000円(5回、テキスト代込)
 ②1,200円(1時間) **他** 各機器無料
 レンタル可(要予約)。上記日程以外
 の相談可。 **申込・問** 電話申込。パソ
 コンサークルステップ(山田) 髯090-
 6608-5799

PC講座 エクセルわくわく講座

とき ①8月1日(木)メタボチェック1
 ②8月8日(木)メタボチェック2
 ③8月22日(木)間取り図作成
 各日13:30～16:30 **場所** 市民会館
 4階研修室 **対象** 20歳以上で初心者
 の方 **定員** 14人(多数の場合は抽選)
¥ 1,300円(3回、テキスト代込)
他 Windows7使用 **申込** 普通はがき
 に、郵便番号、住所、氏名(ふりがな)、
 電話番号(必須)、年齢を明記。7月10
 日(木)必着。〒583-8585 羽曳野市誉
 田4-1-1 羽曳野市社会福祉協議会気
 付、羽曳野ITサポート会宛 ※当会ウ
 ェブサイトからの申込可。 **問** 羽曳野IT
 サポート会(本田) ☎ 072-939-3733
 髯090-5169-9031

市議会だより編集委員会よりお詫びと訂正

市議会だより6月号にて、QRコードの添付
 ができておりませんでした。平成31年第1回
 定例会一般質問の動画は、市ウェブサイトより
 ご視聴ください。また、6ページ最下段、●答
 弁の一部に誤りがございました。深くお詫びい
 たしますとともに、訂正させていただきます。
 (誤) 29年度に高鷲南小のプールサイド ……
 (正) 29年度に高鷲南中のプールサイド ……

ボランティアセンターより 愛の献血にご協力を♥(400ml 限定) 善意のご寄付ありがとうございます

①小学生ボランティアスクール
【日時】7月30日(火) 10:00～16:00
【場所】市役所別館2階研修室
【内容】「視覚障がいについて」・「陶芸」
【対象】ボランティア活動に関心のある市内の小学校5・6年生

②夏のボランティア体験プログラム
【期間】7月1日(月)～9月30日(月)
【対象】ボランティアに興味がある方

≪申込≫ ①②社会福祉協議会まで
(②)活動希望日の10日前までに申込)
≪費用≫ ①②無料

複数回献血へのご協力をお願いします。
特に若年層の献血者が激減しています。

■7月20日(出) エコイベント LICはびきの
【受付時間】10:00～12:00 13:00～16:00

■7月30日(火) 羽曳野市役所
【共催】羽曳野ロータリークラブ
【受付時間】10:00～16:30

☆献血カードをお持ちの方は、『献血方法別の次回献血可能日』をご確認ください。
※本人確認のため、受付時に身分証明書(免許証・保険証等)の提示をお願いする場合があります。

四ツ葉のクローバー 涌元順子	¥2,000
羽曳野市職員連合会	¥5,000
羽曳野市職員連合組合	
ジャパンプロレス 2000	¥16,246
匿名	¥2,000
浅田 照次	¥20,000
浅田 悦弘	¥10,000
服部 品子	¥3,000
大発あじさいの会(老人会)	¥104,086
羽曳野市環境衛生事業協同組合	¥30,000
羽曳野チャリソフの会参加チーム一同	¥50,000
山本 茂 車いす1台、 栄養ドリンク・尿もれパット1箱	

(令和元年5月 敬称略)

「べびっこひろば」
【日時】7月10日(火)10:00～11:00 【場所】ベビーハウス社協(2階なかよしひろば)
【対象】地域の親子 ※予約不要 【問合せ】ベビーハウス社協 ☎072-930-0240
【内容】室内でコーナー遊びをします。
魚釣りコーナーやおままごとコーナーなど、みんなに楽しんでもらえるようなコーナー遊びを用意して待っていますので遊びに来て下さいね。

保育士募集
詳細は、お問い合わせください。
■あおぞら保育園(古市2-2-27)
☎072-950-1105
■ベビーハウス社協(高鷲9-2-17)
☎072-930-0240

公益社団法人 羽曳野市シルバー人材センター 野々上4-5-12 ☎072-936-1500 FAX072-936-1511
http://habikinosc.ec-net.jp Eメール:habislv@silver.ocn.ne.jp

■シルバー会員募集中
社会のために、自らのために、あなたの豊かな知識・経験を活かしてみませんか。
【資格】●市内在住の60歳以上の健康で働く意欲のある方
●事業趣旨に賛同していただける方
【入会方法】
入会説明会の参加(必須)後、申込書類を期日までに提出してください。その際、年会費(※)として2,000円が必要で。理事長の承認後、会員登録が完了します。
※今年度の年会費は平成31年4月分から令和2年3月分までとなります。(入会した日から1年分ではありません)
【入会説明会】
事業説明、入会手続きの案内、入会申込書の配布など

	日 時	場 所
①	7月9日(火) 13:30～ 8月13日(火) 13:30～	市役所別館2階
②	7月12日(金) 13:30～ 8月16日(金) 13:30～	羽曳野市シルバーワークプラザ 3階研修室
③	7月16日(火) 14:00～	モモプラザ 集会室(1)
④	7月17日(水) 14:00～	中央図書館 多目的室 (LICはびきの内)
⑤	7月22日(月) 14:00～	丹治はやプラザ 集会室(1)
⑥	7月26日(金) 14:00～	陵南の森公民館 視聴覚室

※③～⑥は2名以上の事前申込で実施します。
申込はシルバー人材センター事務局へ電話にてお願いします。

■介護職員初任者研修講座(旧ホームヘルパー2級課程に相当)第3回コース:10月8日～12月4日(予備日除く24日間の講習)
介護職員初任者研修とは、在宅・施設を問わず、介護職として働く上で必要となる基本的な知識・技術を修得する介護実務の入門研修です。講座の修了により資格が取得でき、現在、資格を持たずに介護関連の仕事をしている方や検討されている方に最適な講座です。
受講料:一般34,000円、シルバー会員と学生25,000円 ※税込、テキスト代5,400円別途
受講資格:講習開始日において満16歳以上の方であればどなたでも受講可。
研修会場:羽曳野市シルバーワークプラザ 野々上4丁目5番12号
研修日程:10月8日(火)、9日(水)、10日(木)、15日(火)、16日(水)、17日(木)、23日(火)、24日(水)、29日(火)、30日(水)、31日(木)
11月5日(火)、6日(水)、7日(木)、12日(火)、13日(水)、14日(木)、19日(火)、20日(水)、21日(木)、26日(火)、28日(木)
12月3日(火)、4日(水) 予備日:11月27日(火)
申込書類配布場所及び申込先:羽曳野市シルバー人材センター 受付時間:平日の9時00分～17時00分
申込締切り:10月1日(火) 定員:20名(受講希望者が8名に満たない場合は、開講を中止することがあります。)
令和元年度、4コース実施予定(第1回コース終了、第2回コース開催中、第4回コースは令和2年1月から実施予定)

■シルバー人材センターへの仕事依頼 公共的、公益的な団体です。安心して仕事をお任せください。見積無料!お気軽にご依頼ください。

こちら 羽曳野けいさつ署 誉田4-2-1 ☎072-952-1234 **羽曳野警察署** 検索

大阪を守る、という生き方がある。 正義の味方に、きてほしい。

大阪府警察官募集

【問合せ】
大阪府警察官採用センター
☎0120-370-314
https://www.police.pref.osaka.lg.jp/

- 令和元年(2019年)度 第2回選考 第1次選考日 / 9月21日(土)
- 採用予定人員 / 男性 約200人、女性 約45人
(自己推薦方式採用予定人員 約15人を含む)
- 受付期間 / 郵送:7月1日(月)～7月25日(木)
インターネット:7月1日(月)～8月2日(金)
自己推薦方式(郵送のみ):7月1日(月)～7月25日(木)

七夕祭

7月7日(日)
15:00 ~ 20:00

白鳥の杜で
ヤマトタケルを語りつぐ...
古市駅東広場・白鳥神社参道

古市古墳群 世界文化遺産ブース

- ・古墳短冊・つぶたん短冊
- ・古墳バッジ・記念撮影

無料配布

誉田中学校吹奏楽部
～オープニング演奏～



ヒロダンスカンパニー

- ★羽曳野市商工会 (ワイン)
- ★羽曳野青年団協議会特設ブース (かき氷など)
- ★採りたてぶどう・新鮮野菜 直売
- ★峯屋 出張レストラン
- ★似顔絵コーナー



BEATBOX



～尺八・篠笛～
山口 整萌



よしもとお笑いライブ

スーパーマラドーナ
(よしもとクリエイティブエージェンシー)



からし蓮根
(よしもとクリエイティブエージェンシー)



御伽囃子(太鼓)



Mother Earth Project (9:00 ~)

ヒロダンスカンパニー (10:30 ~)



お笑いライブ (11:15 ~)

よしもとクリエイティブエージェンシー所属



アイロンヘッド

紅しようが



クロスパー直撃



七夕祭

●問合せ●
観光課
☎072-958-1111
内線 2760

新鮮な野菜や果物、
地元特産品も勢ぞろい!

収穫祭



お楽しみ抽選会
(12:20 頃)

※10:00 より抽選券配布 <先着 500人>

- ◆駒ヶ谷のぶどう 30 箱 (駒ヶ谷地区区長会)
- ◆よしもとタレントグッズ 10 個
- ◆ポロシャツ 10 枚 (よしもと全員のサイン)
- ◆羽曳野市特産品 (いちじくジャムなど)

収穫祭



7月28日(日) コロコロふれあいパーク
9:00 ~ 13:00 (駒ヶ谷駅西側公園)

主催：収穫祭実行委員会

駒ヶ谷地区7区長会・駒ヶ谷地区まちづくり協議会・駒ヶ谷校区更正保護女性会・JA 大阪南青壮年部駒ヶ谷支部
ファイブリッド・ぶどうの家・羽曳野市商工会・羽曳野市青年会議所・(株)河内ワイン・飛鳥ワイン(株)・仲村わいん工房