



世界遺産
World Heritage Site of Osaka

百舌鳥
古市古墳群

Mozu-Furuichi
Kofun Group



高鷲南中学校 小早川涼風さんのデザイン

12

令和4年(2022年)

No.734



11月7日、高鷲南小学校3年生の児童が大阪府立生野高校の先生によるタグラグビーの出前授業を受けました。明るく笑顔溢れる時間となりました。

発行：羽曳野市 編集：市長公室 秘書課
〒583-8585 大阪府羽曳野市誉田4-1-1
☎072-958-1111 (代表)
音声版「声の広報」は市ウェブサイトよりダウンロードできます。
QRコードはデンソーウェーブの登録商標です。

本市の人口と世帯数(令和4年10月31日現在)
世帯数 51,394、人口 109,079 人
男性 51,820 人、女性 57,259 人

◎本紙掲載の講座や催しなどは、新型コロナウイルス感染症の拡大状況などにより内容の変更や、延期・中止の可能性があります。ご了承ください。

Contents

- 02 市民表彰
- 03 マイナンバーカード
- 04 暮らし応援商品券 など
- 06 懐風館高校
- 09 20歳のつとめ / 菊花大会表彰



市ウェブサイト



facebook



LINE



YouTube



市民表彰



11月3日(木・祝) LIC はびきの ホールMにて令和4年度市民表彰式典が行われました。この式典は、地域奉仕活動、行政協力、社会福祉など、日々さまざまなかたちで羽曳野市に貢献頂いた方々を表彰する非常に重要な式典です。今年度も感染防止策を徹底し、開催しました。受賞された皆様、誠におめでとうございます。

☆特別表彰(令和4年4月7日)

松田 颯(北京2022 冬季オリンピック競技大会出場)

☆自治功労者表彰

<区長>

馬引 正 北浦 直幸
坂本 隆男 嶋 裕之
田中 久雄 丹田 南男
塚本 正幸

<消防団員>

市場 雅之 垣内 誠宏
片淵 聡人 隅谷 充宏
谷野 真一 辻 靖隆

<保護司>

石田 直樹 寺岡 悟
羽原 真吾

<民生委員児童委員>

麻野 博一 池田 育代
岡本 道則 串本 克治
小池 繁子 坂本 洋子
塩野 一郎 堂領 恵子
中村 利次 福田 保子
松尾 吉偉 向井 隆利
安廣 優子

<緑の少年団>

川上 秀樹

<学校歯科医>

神谷 祐行 原 正徳

<園歯科医>

木下 佳

<学校医>

土屋 英人

<介護給付費等の支給に関する審査会委員>

立山 清美

☆善行者表彰

<篤行・信望・模範>

壬生 好

<寄付>

前澤 友作

<地域役員>

奥野 光治 北 文敏
暮松 陽二 國富 敬一郎
谷野 薫 樽井 義憲
仲村 喜美代 永森 ミ子
平岡 節子 松原 秀子

☆善行者表彰

<地域奉仕活動>

歌唱ボランティアグループ 喜楽座
羽曳野傾聴 楽花生
ミツワ電機工業株式会社

☆都市緑化功労者表彰

辻 立郎 藤井 健二

☆公園美化功労者表彰

沢口 義雄 中尾 元喜
宮内 信秋

教育委員会表彰

☆学校教育活動功労者

山瀬 清次郎

☆教育長特別表彰

第22回全日本少年少女空手道選手権大会出場(空手 形競技)
梁 心優

第48回全日本空手道連盟剛柔会全国空手道選手権大会出場(空手 組手競技)
富久川 杏梨

令和3年第39回全日本ジュニア新体操選手権大会出場(新体操 女子個人競技)
三間 采実

スケートボード世界大会(27th Annual Tampa AM 2021)出場(スケートボード 国内強化指定選手)
長井 太雅

☆クラブ活動優良者

令和4年度 全国中学校体育大会出場
川上 悠駕(陸上) 清水 優衣(陸上)
田中 絢之介(水泳) 池田 星那(水泳)
第71回 近畿中学校総合体育大会出場
池田 星那(水泳) 森下 和(水泳)
阪本 爽羽(水泳) 日高 幸音(陸上)
山中 颯太郎(陸上) 小川 貴寛(陸上)
吉田 優(陸上) 小谷 結菜(陸上)
岡本 陽向(ソフトテニス)
芝田 悠乃介(ソフトテニス)
はびきの埴生学園 男子バスケットボール部

(敬称略・順不同・匿名の方を除く)

【問合せ】 秘書課

令和4年秋の叙勲受章 おめでとうございます

<瑞宝小綬賞 教育功労> 榎原 正美 <瑞宝双光章 教育功労> 土井 敏幸

マイナンバーカード申請サポート

■常設会場

平日 9:00～17:00

森のゆうびん局（受付場所：市役所市民課）

■特設会場

12月11日(日)、25日(日)

10:00～16:00 市役所本館1階ロビー

※大阪府行政書士会南大阪支部と協力して実施します。

■出張先施設

12月21日(水)、22日(木)

10:00～16:00 はびきのコロセラム（会議室）

■マイナンバーカードの申請に必要なもの

- ・個人番号カード交付申請書 兼 電子証明書発行申請書（自宅に送付された通知カードに附属していた申請書部分）
無ければ市役所、支所、出張先施設で再発行が可能です。
- ・本人確認書類（免許証、健康保険証等）

写真撮影から
申請まで！
サポートします！

マイナポイント付与
対象のカード申請は
12月末まで！
申請はお早めに！



【問合せ】 市民課

申し込み手続きがわからない
難しいと感じている方に！



【問合せ】 マイナポイント支援窓口

マイナポイントの申し込み支援窓口を開設中！

マイナポイントの申し込みについて、支援員が常駐し、サポートを行っています。

※対象は12月末までにマイナンバーカードを申請済みの方です。

※ポイントの申し込み期限は令和5年2月28日までの予定です。

■場所

市役所 本館 4階

■マイナポイントの手続きに必要なもの

- ・マイナンバーカード
- ・マイナンバーカード取得時に設定したパスワード（数字4桁）
- ・キャッシュレス決済サービスが指定する「決済サービスID」および「セキュリティコード」※決済サービスによってはマイナポイントの申し込みにあたって事前登録が必要な場合があります。
- ・（公金受取口座を登録される場合）登録する口座の情報（本人名義）がわかるもの
注意：利用者証明用電子証明書の有効期限（発行してから5回目の誕生日）が切れている場合は更新手続きが必要です。更新後24時間以内はマイナポイントの予約・申し込みができませんので、あらかじめご了承ください。

マイナンバーカードの受け取り、電子証明書の更新手続きのための日曜窓口

■日時

12月11日(日) 9:00～16:00、12月25日(日) 9:00～16:00

■場所

①市役所本館市民課（2番窓口） ②支所 ※受け取り場所については、交付通知書（ハガキ）をご確認ください。

※日曜窓口は大変混雑し、長時間お待ちいただくこと、駐車場が混雑することが予想されます。

※日曜窓口ではオンライン予約は対応しておりません。

■マイナンバーカード受け取りの際の必要書類

- ・交付通知書（ハガキ）・通知カード
- ・本人確認書類（顔写真つきの書類なら1点、それ以外は2点以上）・住民基本台帳カード（お持ちの方のみ）

■マイナンバーカードの電子証明書更新手続きの際の必要書類

- ・マイナンバーカード・更新通知書

【問合せ】 市民課・支所

使用期限
12月31日まで

はびきの 暮らし応援商品券

「はびきの暮らし応援商品券」の使用有効期間は12月31日(出)までです。期限までに使用できなかった商品券は換金・払い戻しはできませんので、期限内の使用をお願いします。



商品券事業の詳細はこちら



取扱店一覧はこちら



問 羽曳野市プレミアム付き
商品券事業事務局

☎ 072-947-0112
(平日 9:00 ~ 17:30)

※コールセンターの稼働は終了しています。

農業資材等価格高騰に伴う 農業者支援事業

この間の様々な要因による肥料や農業資材などの高騰により、生産コストが増加している本市の農業者の経営を支援します。



支援内容

「大阪府肥料価格高騰緊急対策支援金」の支給決定額と同額の支援金を支給

対象

羽曳野市に住所または所在地を有する農業者で、「大阪府肥料価格高騰緊急対策支援金」の支給決定を受けた者

申請方法

申請書、大阪府の支給決定が確認できる書類を添えて、産業振興課へ提出

申請期限

令和5年3月3日(金)まで

問合せ

産業振興課 農政耕地担当

高齢者生活支援 価格高騰に伴う 65歳以上の市民生活支援

申請は不要です！

電力・ガス・食料品等価格高騰に伴う高齢者の経済的負担を軽減するため、65歳以上の市民の方へ1人あたり5,000円分のギフト券をプッシュ型(申請不要)で配布します。

対象

基準日(令和4年10月31日)において羽曳野市の住民基本台帳に登録されている方のうち、65歳以上(昭和32年11月1日以前生まれ)で下記のいずれかに該当する方。

1. 羽曳野市の住民基本台帳の登録地にお住まいの方。
2. 配偶者等からの暴力(DV)を理由に一時保護をされている方、または住民票を移さずに避難している方であって、申出受付期間にその旨を申し出た方。
3. 住民票を移さずに養護老人ホームまたは特別養護老人ホームへ措置されている方。

配布方法

基準日(令和4年10月31日)時点の住民基本台帳に登録の住所に対象者あてでお送りします。

配偶者等からの暴力(DV)を理由に避難されている方へ

申出された住所に対象者あてでお送りします。

《申出受付期間》12月1日(木)~12日(月)

《申出先》福祉総務課(内線1127)



配布時期

令和5年1月中旬以降から順次発送予定。(準備状況により前後する場合があります。)

その他

- コールセンターの設置を予定しておりますので、しばらくお待ちください。
- 事業の詳細については決まり次第、広報およびウェブサイトでお知らせします。

問合せ

福祉総務課

電力・ガス・食料品等価格高騰 緊急支援給付金

1世帯あたり

5万円

住民税均等割非課税世帯や令和4年1月から12月までに家計急変のあった世帯を支援する新たな給付金です。受給にあたっては、下記期限までに手続きが必要です。



詳細はこちらの
QRコードから

支給対象と申請の有無

いずれかにあてはまる世帯が対象 ※重複受給はできません。

世帯全員の令和4年度
「住民税均等割が非課税」の世帯
令和4年9月30日時点で
羽曳野市に住民登録のある方

令和4年1月～12月の収入が予期せず減少し
「住民税非課税相当」の収入となった世帯
(家計急変世帯)
※世帯員全員が住民税非課税水準以下となった世帯
申請時点で羽曳野市に住民登録のある方

該当する可能性のある世帯には、
すでに確認書を送付しています。

【提出期限】令和5年1月31日(火)
確認書に必要事項を記入の上、
同封の返信用封筒に入れ、
期限までに提出してください。
※一部申請が必要な場合があります。

申請が必要です。

【申請期限】
令和5年1月31日(火)

【申請書配布場所】
市役所、支所、人権文化センター
※市ウェブサイトからもダウンロード可

【申請窓口】
市役所別館2階 臨時特別給付金推進室

支給時期

確認書（または申請書）の審査が完了してから3週間後が目安です。審査の結果については、後日通知します。

「予期せず家計が減少」とは？

新型コロナウイルス感染症の影響を受けた、離職後再就職が困難、などによるものです。

配偶者等からの暴力（DV）を理由に 羽曳野市から避難されている方

配偶者からの暴力を理由に避難している方で、今お住まいの市区町村に住民票を移すことができない方は、所定の手続きをすることで、避難先の市区町村から給付金を受け取ることができます。

「振り込め詐欺」や 「個人情報の詐取」にご注意ください！

自宅や職場などに都道府県・市区町村や国（の職員）などをかたる不審な電話や郵便があった場合は、市役所や最寄りの警察署が警察相談専用電話（#9110）にご連絡ください。



問合せ

臨時特別給付金コールセンター
☎ 072-947-4140（平日9:00～17:00）
※12月29日～1月3日を除く

羽曳野市とともに歩む
市内唯一の高等学校

こんにちは！**懐風館高校**です！

学校説明会

12月17日(土)

1月21日(土)

2月19日(日)

各日 10:00 開始

事前申込不要

中学1・2年も!!

保護者のみでも!!

家族みんなで!!

ご来校ください!!



懐風館高校は
普通科専門コース制の高校です

2年生から2つの系と2つの専門コースに分かれてより深い学びに取り組み、希望する進路を実現します！

普通科
共通履修

2つの系

● 人文系

■ 理数・メディカル系

2つの専門コース

★スポーツユースリーダー専門コース

◎チャイルドケアリーダー専門コース

●文系大学等への進学や就職など幅広い進路に対応

■理数系の大学や看護・医療分野の進路に対応

★地域のスポーツリーダーとして活躍する人材を育成

◎将来、幼稚園教諭や保育士を目指したい人を育成

1年生

2・3年生(希望する進路をめざした系・コースを選択します)



新しい自分が
見つかる!

問合せ

大阪府立 懐風館高等学校

〒583-0847 羽曳野市大黒 776

(近鉄南大阪線「駒ヶ谷」駅から南西 1.1km)

☎ 072-957-0001 ウェブサイト「懐風館高校」で検索

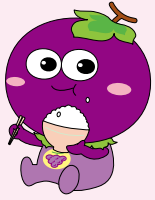

多子世帯学校給食費助成事業のお知らせ

申請の受付は
12月28日(水)まで!

12月10日(土)

休日窓口を開設します

新型コロナウイルス感染症の感染拡大による経済的負担を軽減するため、多子世帯（3人以上の子がいる世帯）の児童生徒の保護者に対し、令和4年度分学校給食費を助成します。助成を受けるには申請が必要となりますので、条件に該当する方は申請書を提出してください（窓口受付のみ、郵送不可）。

**該当する方でも、
申請がない場合は助成
の対象とはなりません。**

●受付期間

12月28日(水)まで（12月10日(土)以外の土日祝除く）

9:00～17:00（12:00～12:45までは除く）

12月10日(土)9:30～17:00（12:00～13:00までは除く）

※上記期間での受付場所：市役所別館3階 食育・給食課

◆助成金額

小学校低学年（1～3年）→一律 年額 47,000円

小学校高学年（4～6年）→一律 年額 49,000円

中学生（中学校給食を利用の場合）→実費の半額

※就学援助費・特別支援就学奨励費の学校給食費支給額を上回っている場合のみ、その差額を助成します。

対象となる例

①「中学3年、小学6年、小学3年」
の子がいる場合、3人が対象。

②「小学3年、幼稚園、1歳」
の子がいる場合、小学3年の1人が対象

③「高校2年、中学1年、小学2年」
の子がいる場合、中・小学生の2人が対象



助成の要件や申請時に必要なもの等、
詳しくは市ウェブサイトでご確認ください。



問合せ：食育・給食課

就学援助費（新入学用品費）の 早期支給申請

今年度より申請受付期間と支給日が早くなりました

令和5年4月に小学校、中学校へ入学・進級予定児童生徒の保護者の方を対象に、希望者に新入学用品費を令和5年2月に支給します。

対象者

羽曳野市立の小学校、中学校へ入学・進級予定児童生徒の保護者の方で、次の①②全てに該当する方

①申請時に羽曳野市に在住し、令和5年4月より羽曳野市が設置する学校に就学予定の児童生徒の保護者

②令和4年12月末現在「令和4年度 就学援助制度」の受給認定者、もしくは受給資格に該当する方

※小学校及び中学校には、義務教育学校前期および後期課程を含みます。

支給額：小学校 54,060円、中学校 60,000円（予定）

支給日：令和5年2月中旬

受付場所：学校教育課

受付期間：令和4年12月1日(木)～28日(木)まで

持ち物：受給認定者の方は①振込先がわかるもの（通帳など）それ以外の方は上記および②認定資格を証明するもの

詳細は羽曳野市ウェブサイトをご覧ください。

問合せ：学校教育課 ☎ 072-947-3907（直通）

備えよう!!

Vol.3

～明日くるかもしれない災害に～

家庭での備え 災害時の行動編

大きな災害が発生すると、電話回線が混雑するなどして、家族などの安否をすぐに確認できない場合があります。そのため、災害発生時に取るべき行動について、家族などと事前に話し合いを行い、それに沿って行動を取ることが大切です。普段からそれぞれの生活時間帯に合わせてさまざまなケースを想定し、避難場所や経路および安否確認方法などを相談しておきましょう。

（例）

- ・避難場所や地域の防災拠点、家族との集合場所、また必要な連絡先等をメモしておく。
- ・災害時の自宅から避難場所までの道のりを確認しておく。
- ・自分の住所、氏名、連絡先等を記載したカードを作成し、普段から携帯しておく。

災害時応援協定の締結状況（10月）

大規模災害時に応急対応が行えるよう、各種事業者等と協定を結んでいます。

- ・株式会社北村建設（10月17日締結）
- ・株式会社和田設備（10月17日締結）

新型コロナウイルスオミクロン株対応ワクチン接種について

新型コロナウイルス「第8波」とインフルエンザの同時流行に備えて、
接種券をお持ちの方は年内の接種をご検討ください。

12歳以上の方の接種間隔が前回の接種日から**3カ月**に変更されました。
オミクロン株対応ワクチンの接種は、**1人1回限り**です。
接種資格のある方で、接種券がお手元にない方はお問い合わせください。
インフルエンザワクチンと同時接種も可能であり、接種間隔を空ける必要はありません。

市ウェブサイト

LINE



個別接種医療機関のご案内

※予約方法は各医療機関によって異なりますので、医療機関へ確認してください。
また、接種時期により予約できない場合もあります。

●一般受付（通院歴がない方も接種可能）

医療機関	住所	電話番号
ひらたクリニック	栄町 5-3 アスキコート1階	950-0801
藤本病院	誉田 3-15-27	958-5566
福岡医院	羽曳が丘 7-11-16	956-3027
きのうクリニック	はびきの 2-1-19	958-3388
貴志クリニック	はびきの 4-14-13	958-9062
しもと医院	はびきの 5-14-3	955-1661
ふるやまクリニック	高鷲 9-1-1	955-0188
高村病院	恵我之荘 3-1-3	939-0099
山田クリニック	恵我之荘 5-1-23	953-0121
しまだクリニック	恵我之荘 1-8-12	954-3301
ひきまクリニック	栄町 4-10 パレフラックス2階	950-4880
ふじもと医院	恵我之荘 5-1-28カネシンビル1階	931-5611

◆かかりつけ患者を優先

医療機関	住所	電話番号
なわクリニック	古市 4-1-4 大平ビル2階	958-2014
土屋医院	誉田 3-12-10	957-1001
江藤クリニック	西浦 1242-6	956-8881
おとのクリニック	野 370 番地	931-2001
コープ診療所	南恵我之荘 4-5-1	938-6226
調子医院	恵我之荘 2-5-17	952-3150
やぶ形成外科・美容外科	栄町 9-4	959-0820
埴生診療所	向野 2-8-2	953-0885
はやま内科クリニック	西浦 1624-1	958-1192
ぶどうの家診療所	駒ヶ谷 404	950-0155
城山病院	はびきの 2-8-1	958-1000

接種券に同封してありました案内文に記載の「やぶ形成外科・美容外科」の住所に誤りがありました。訂正しお詫び申し上げます。

■かかりつけ患者のみ

医療機関	住所	電話番号
坂本医院	白鳥 2-6-5	956-0207
ますだ整形外科クリニック	白鳥 2-16-29 H&Kビル1階	957-6815
山本内科クリニック	栄町 2-4	958-1567
かわばた医院	羽曳が丘 1-1-11	950-3700
ヤスダクリニック	野々上 3-4-30	931-7777
あいしんクリニック	南恵我之荘 3-2-24	933-0428
江口クリニック	栄町 4-10	950-5580
加藤医院	南恵我之荘 2-9-6	953-5901

集団接種会場のご案内

3会場で実施しています。

- 市役所別館
- 陵南の森総合センター
- 中央スポーツ公園
市民プール管理棟

○年明け後は接種会場が縮小されますので、年内の接種をご検討ください。

○接種予約案内ハガキは、市役所別館、陵南の森会場にて接種日の前週木曜9:00までにご予約をされた、65歳以上の方のみ送付します。

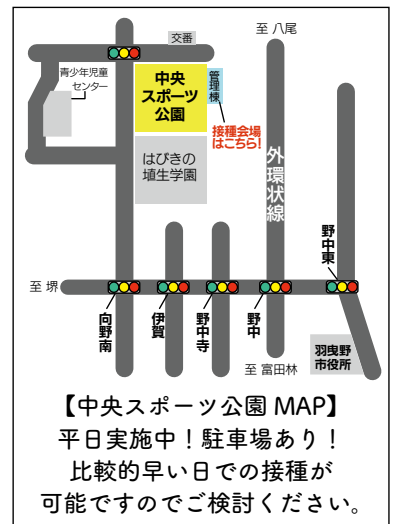

【中央スポーツ公園 MAP】
平日実施中！駐車場あり！
比較的早い日での接種が可能ですのでご検討ください。

乳幼児の新型コロナウイルスワクチン接種が始まりました！

生後6カ月から4歳のお子様も対象となりました。
合計3回接種して初回接種が完了します。（3回1セットです。）

次の医療機関で接種が可能です。各医療機関によって予約方法などが異なりますので、各医療機関のホームページまたは直接連絡し確認してください。

医療機関	住所	電話番号
しみずこどもの丘クリニック	羽曳が丘 4-2-4	957-3194
田中小児科※	野々上 2-24-19	938-5288
えのもとこどもクリニック	西浦 3-5-16	950-1234

※田中小児科は
12月下旬より開始予定。
◎令和4年11月6日現在の情報です。最新情報は、市ウェブサイトおよびコールセンターでご確認ください。

- 必ず母子健康手帳をご持参ください。
- 他のワクチン接種との接種間隔（14日以上）にご注意ください。ただし、インフルエンザを除きます。
- 従来株に対応したワクチン（ファイザー社製）を使用します。

小児接種のご案内

5～11歳のお子様は、次の会場で実施しています。

- 市役所別館
実施日：12月17日(土)
- 中央スポーツ公園市民プール管理棟
実施日：12月21日(水)

- 必ず母子健康手帳をご持参ください。
- 他のワクチン接種との接種間隔（14日以上）にご注意ください。ただし、インフルエンザを除きます。
- 従来株に対応したワクチン（ファイザー社製）を使用し、3回目の接種の間隔は前回の接種日から5カ月です。

＜問合せ＞ 羽曳野市新型コロナワクチン接種コールセンター ☎ 0570-071-105（平日 9:00～17:15）
新型コロナウイルス対策室 ☎ 072-957-3320（直通）

20歳のつどい(旧成人式)

令和5年1月9日(月・祝)

【場所】 羽曳野市立総合スポーツセンター(はびきのコロセアム)
近鉄南大阪線「恵我ノ荘」駅下車 南へ約1.2Km
近鉄バス「はびきのコロセアム」バス停下車

【対象者】 平成14年4月2日～平成15年4月1日に生まれた方
羽曳野市に住民登録をされている方(対象者には案内状を発送しております。市外に転出された方で20歳のつどいに参加を希望される方は、当日、会場へ直接お越しください。)

【時間】 11:00 開式 (10:00 受付開始)



- 今後の新型コロナウイルス感染症の拡大状況により、式典内容が変更となる場合があります。
- 駐車場は送迎専用および来賓駐車場となりますので、対象者の方のお車でのご来場はご遠慮ください。また、周辺路上は送迎の車両で混雑が予想されますが、ご理解・ご協力をお願いします。
- 施設および敷地内は、アルコール等の持ち込み、飲酒は禁止です。敷地内にのぼりや横断幕等を掲げる事は禁止されています。
- 式典会場(2階観覧席含む)には、対象者以外の方は、入場できません。
- 必ずマスクを着用してください。
- 手指消毒にご協力をお願いします。
- 咳や発熱がある場合は、入場をご遠慮していただくことがあります。(当日は検温を実施予定)

【問合せ】

社会教育課 ☎072-947-3906 (直通)

第26回 大阪菊花会 菊花大会

1万1千人の方がご来場されました。

●受賞者の皆様 (敬称略)

問合せ：みどり推進室 ☎072-958-1111 内線 2430

総合優勝	大会会長 羽曳野市長 賞	坂田 昭郎	大菊12鉢組花壇
	大阪菊花会会長 賞		
財務大臣 賞	松本 正人	だるま	
農林水産大臣 賞	松本 正人	福助	
外務大臣 賞	鈴木 俊夫	大菊12鉢組花壇	
文部科学大臣 賞	神吉加代子	ぼんてん	
厚生労働大臣 賞	久門末男	大菊12鉢組花壇	
総務大臣 賞	鈴木 俊夫	だるま	
国土交通大臣 賞	神吉加代子	福助	
環境大臣 賞	関本幸男	大菊12鉢組花壇	
大阪府知事 賞	芝田福恵	だるま	
国会議員賞(青柳仁士)	鈴木 俊夫	福助	
国会議員賞(浦野靖人)	川上 次郎	ぼんてん	
藤井寺市長 賞	加川靖紘	大菊12鉢組花壇	
松原市長 賞	川上 次郎	だるま	
富田林市長 賞	加川靖紘	福助	
大阪府議会議長 賞	植田 勲	大菊4鉢組花壇	
大阪府議会議員賞(西元宗一)	芝田福恵	大菊12鉢組花壇	
大阪府議会議員賞(中谷恭典)	芝田博美	だるま	
大阪府議会議員賞(鈴木 憲)	植田 勲	福助	
大阪府議会議員賞(須田 旭)	松本 正人	ぼんてん	
大阪府教育委員会 賞	斉藤 郁子	大菊4鉢組花壇	
羽曳野市議会議長 賞	芝田博美	競技法(紅雅)	
羽曳野市教育長 賞	鈴木 俊夫	競技法(男山)	

国華園 賞	坂田 昭郎	大菊12鉢組花壇
国華園 賞	松本 正人	だるま
国華園 賞	松本 正人	福助
優秀 賞	植田 勲	だるま
優秀 賞	加川靖紘	だるま
優秀 賞	神吉加代子	だるま
優秀 賞	久保田七郎	だるま
優秀 賞	関本幸男	だるま
優秀 賞	中野進英	だるま
優秀 賞	森 英夫	だるま
優秀 賞	金原正雄	福助
優秀 賞	西条廣一	福助
優秀 賞	関本幸男	福助
優秀 賞	中野進英	大菊4鉢組花壇
優秀 賞	植田 勲	競技法(紅雅)
優秀 賞	川上 次郎	競技法(紅雅)
優秀 賞	関本幸男	競技法(紅雅)
優秀 賞	植田 勲	競技法(男山)
優秀 賞	松本 正人	競技法(男山)
優秀 賞	植田 勲	ぼんてん
優秀 賞	加川靖紘	ぼんてん
優秀 賞	久門末男	ぼんてん
優秀 賞	斉藤 郁子	ぼんてん
優秀 賞	坂田 昭郎	ぼんてん
優秀 賞	芝田福恵	ぼんてん
優秀 賞	関本幸男	ぼんてん



民生委員・児童委員、主任児童委員が委嘱されました

●地域福祉の支援者として活動いただく民生委員・児童委員 148 人、主任児童委員 13 人に厚生労働大臣からの委嘱が行われました。

◆任期は令和 4 年 12 月 1 日から令和 7 年 11 月 30 日までの 3 年間です。

◆生活上の心配ごとや高齢者・児童の問題などについては地区の委員にご相談ください。

●●福祉総務課●●

☎958-1111 内線 1122

小学校区	氏名	電話番号	小学校区	氏名	電話番号	小学校区	氏名	電話番号
古市	☆古川 純子	080-1453-1796	高鷲南	☆奥野 久子	955-7095	羽曳が丘	南里 敏子	958-5069
	神谷 佐英子	956-7979		奥野 佳子	090-3486-3232		西田 紀子	956-3576
	北橋 数弘	958-6898		坂井 清美	955-9208		松本 藤代	080-1403-3991
	北本 ヨシ子	090-9168-9051		高木 公子	953-8104		宮本 文恵	958-5108
	三田 悦子	956-9184		田中 紀子	954-5537		森山 泰子	956-2656
	塩野 一郎	090-3280-2008		坪井 真粧美	955-9243		和気 綾子	956-6626
	中谷 工	090-2288-0617		長瀬 千枝子	955-1458		○堀切 静子	958-0495
	新見 寿彦	954-8640		中山 満喜	955-6448		☆宮井 文恵	957-2731
	福井 良藏	958-2646		松本 康子	952-2409		上藪 一仁	956-0811
	松永 匠	958-0651		吉海江 葉子	954-6955		鎌田 孝司	956-4521
	松永 三枝	957-0074		○内田 和乃	938-2729		金銅 好美	956-7878
	松原 美香	957-6534		☆高田 美樹	955-2979		中島 孝一	956-4318
	松村 君代	952-7288		岩崎 美香	090-1149-7911		中谷 千代子	957-2773
	丸山 美香	958-4693		内本 昌俊	952-6533		松尾 吉偉	956-5553
	森田 比佐子	956-0018		河元 恵美子	937-0585		山科 新司	956-0818
	森本 博史	090-7358-5149		小尻 隆子	939-9722		○金銅 伸元	956-2477
	○藤原 真郁	956-7927		佐藤 美佐子	953-2420		☆奥田 芳久	956-2152
	☆藤井 豊子	959-9716		芝池 いく代	952-0138		大屋 康子	956-7693
	古市南	石田 修三		090-3653-9176	仲庭 佳代子		939-6213	桐山 仁孝
岩本 妙子		958-0860	水本 愛子	938-1441	慶秀 千里	926-1885		
川村 京子		956-1238	溝本 美智子	938-6463	阪倉 和子	956-7748		
土森 公子		090-8166-5103	山岡 昭彦	953-3072	高橋 美樹	959-5402		
福岡 静江		957-5828	○内本 昌子	954-7463	葉山 和香子	958-7330		
右田 光代		958-6416	☆堀籠 清次	952-4624	堀内 麻由美	957-7015		
山本 哲		956-2755	江崎 ちよ	938-7269	正岡 淑江	946-7117		
脇本 佳子		958-4641	大島 美左子	955-7147	松林 千鳥	956-0005		
○山本 勝也		090-3270-8372	坂田 政隆	939-4330	○松村 雅史	926-2788		
白鳥		☆麻野 博一	958-3579	佐々木 糸子	938-7971	☆秋田 栄一	958-9611	
		麻 珠与	956-4575	新熊 傳治	938-2637	上田 慶子	090-2060-0635	
	浅野 未子	956-0039	谷 民子	938-3798	上田 励子	956-5219		
	笠谷 明美	956-2244	林 大策	955-0631	串本 克治	958-1716		
	谷田 節子	956-2948	細川 節子	955-0319	塩田 孝子	956-0292		
	堀脇 美美子	956-8538	松下 友子	953-1732	中村 利次	956-8324		
	○和泉 旨浩	957-3423	松山 文男	954-0328	向井 隆利	957-0550		
	高鷲	☆栗田 年朗	937-2283	○羽鳥 和子	955-5620	吉澤 千鶴子	090-2286-9292	
		大西 守	955-1878	☆高橋 佳子	090-9251-0994	○齊藤 和正	957-1264	
		川越 妙子	954-0986	浅田 眞理子	954-7230	☆小池 貴子	938-5190	
車 美智子		080-3743-6729	井上 雅子	976-6140	天見 邦子	939-4393		
杉尾 四三恵		938-7449	遠藤 京子	955-3971	太田 旬子	954-7883		
立花 みゆき		939-2109	大矢 春美	938-0843	大谷 勝	938-3336		
寺井 玲子		938-7088	菖池 宏子	939-1030	金子 真知子	938-2497		
堂後 美津子		090-7968-7772	辰巳 文子	952-7601	鎌倉 美智子	953-4209		
中野 正夫		939-3572	前田 恵美子	953-9333	北口 吉一	954-5296		
花川 壽美子		955-0121	松本 福子	090-7113-0354	白樫 勝亮	930-2122		
松原 秀子		939-7890	三野 ひとみ	958-5193	鈴木 貴洋	955-5685		
向山 一子		953-6309	吉岡 博明	955-8797	田中 久美子	953-5782		
高鷲北		☆松下 美智代	954-0425	渡邊 文子	080-6147-6333	富田 皆栄	938-1967	
	岩本 純代	090-4490-2418	○山崎 友里子	957-2114	濱口 ヨシ子	938-2155		
	長田 ひろみ	954-8931	☆東 恵子	958-7751	福田 保子	939-2566		
	千田 妙子	939-8905	奥村 幸男	958-3543	○石川 緑	915-0801		
	高宮 伸子	952-6883	木村 淑子	958-5127				
	福万 かおる	953-5245	真田 悦子	958-8651				
	松本 正美	953-5310	嶋 千賀子	080-3760-8795				
	森田 光代	955-4485	高崎 由紀子	957-2826				
○藤本 優子	952-1264	内藤 美知子	958-2975					
		長尾 裕美	957-2159					

※ ☆ 地区委員長
※ ○ 主任児童委員

はじめての 参 加 無 料 スマートフォン体験型講習会

「スマートフォン、周りから勧められて使っているけど、まだまだわからないことばかり」「そもそも、まだ使ったことがない」という方、ぜひこの機会に、スマホ講習会に参加しませんか？

参加の申し込み (平日 10:00～17:00)

☎ 050-3317-1545 【問合せ番号 1031】

総務省採択事業者 (株) Honki(ホンキ)

※受付の際に記載の問合せ番号をお伝えください。

※通話料は利用者負担です。



貸し出し用スマホを使用しますので、お持ちいただく必要はありません。

基本講座① ●電源の入れ方 ●ボタンの操作方法 ●電話のかけ方 ●カメラの使い方
基本講座② ●アプリのインストール方法 ●インターネットの利用方法 ●メールの利用方法
基本講座③ ●地図アプリの利用方法 ●SNS・コミュニケーションの利用方法
応用講座① ●マイナポータルの活用方法
応用講座② ●マイナンバーカードの申請方法

スマホ	日程	場所	時間・講座内容(各講座定員: 先着7人)			
			9:30～ 10:30	11:00～ 12:00	14:00～ 15:00	15:30～ 16:30
android	1月10日(火)	陵南の森公民館	基本①	基本②	基本③	基本①
	1月11日(水)	はびきのコロセアム	基本①	基本②	基本③	基本②
	1月12日(木)	LICはびきの	基本①	基本②	基本③	基本③
	1月13日(金)	LICはびきの	基本①	基本②	基本③	応用①
	1月16日(月)	市役所別館 2階 研修室	基本①	基本②	基本③	基本①
	1月17日(火)	陵南の森公民館	基本①	基本②	基本③	基本②
	1月18日(水)	LICはびきの	基本①	基本②	基本③	基本③
iPhone	1月24日(火)	市役所別館 2階 研修室	基本①	基本②	基本③	応用②
	1月19日(木)	はびきのコロセアム	基本①	基本②	基本③	基本①
	1月20日(金)	LICはびきの	基本①	基本②	基本③	基本②

【入門編】高齢者向けスマホ教室

スマートフォンの各種ボタンの説明や電話のかけ方等、スマートフォンの基本操作を学んで頂く講座です。

とき	12月7日(水) 13:00～15:00	講師	au ショップより派遣
場所	高年生きがいサロン 2号館 ※駐車場はありません。		
対象	65歳以上の市民	費用	無料
定員	先着10人程度	持物	筆記用具
その他	スマホ教室の中では、スマホの販売は行いません。また、受講者の同意が得られた場合に限り、後日、事業所からアフターサポート等の連絡をする場合があります。		
申込	12月1日(木)から電話で申込 [高年生きがいサロン 2号館 ☎ 072-931-2255]		

熟年簡単クッキング教室 ～みんなでわいわいコース～

2月1日は「フレイルの日」に制定されています。フレイルは加齢に伴い起こりやすい状態ですが、自立した健康な状態へ戻すことができます。予防には、バランスの良い食事が大切です。楽しく作って、おいしくいただきましょう。

とき	令和5年1月20日(金) 10:00～12:30頃		
場所	保健センター 3階 栄養指導室	対象	65歳以上の市民
定員	10人(応募者多数の場合抽選)	費用	500円(材料費込)
持物	エプロン、三角巾、マスク、タオル、筆記用具		
申込	窓口または電話(12月19日(月)まで)		

一般介護予防事業

自宅での運動習慣を身につけるために高年生きがいサロンと一緒に運動をしませんか。

期間	1月から3月までの全8回、各60分 (運動5回・講義3回)		
対象	●65歳以上の市民で、介護保険サービスを利用していない方 ●医師から運動制限を受けていない方 ●自力で来所・運動できる方 ●本教室初参加の方		
場所	各高年生きがいサロン	費用	無料
申込	各サロンの窓口にて。(12月1日(木)～21日(水)) ※電話不可 ※申込多数の場合は抽選。 ※他のサロンとの同時申込は不可。		
高年 生きがい サロン	【2号館】 ☎ 072-931-2255	【3号館】 ☎ 072-959-0220	【5号館】 ☎ 072-931-6010
	【6号館】 ☎ 072-959-0580		

《講座・研修について》

新型コロナウイルスの影響で、中止または延期になる可能性があります。



【問合せ】地域包括支援課 ☎ 072-947-3822 (直通)

人事行政の運営などの状況のお知らせ

職員の任免および職員数の状況

(1) 職員数の状況

●部門別職員数の状況(各年4月1日現在)(人)

区 分	職 員 数	対前年増減数					
		令和2年	令和3年	令和4年			
部 門		令和2年	令和3年	令和4年			
一 般 行 政 部 門	議 会	6	7	6	△1	1	△1
	総 務	145	141	150	6	△4	9
	税 務	41	38	37	△2	△3	△1
	労 働	1	0	0	0	△1	0
	農 林 水 産	8	7	8	2	△1	1
	商 工	16	16	19	△1	0	3
	土 木	59	63	62	△2	4	△1
	民 生	179	167	190	16	△12	23
	衛 生	34	38	33	1	4	△5
	小 計	489	477	505	19	△12	28
特 別 行 政 部 門	教 育	109	111	100	△9	2	△11
	小 計	109	111	100	△9	2	△11
普通会計(計)		598	588	605	10	△10	17
公 営 企 業 等 会 計 部 門	国民健康保険	26	27	27	2	1	0
	介護保険	34	35	35	3	1	0
	下水道事業	22	22	21	△1	0	△1
	水道事業	28	27	27	0	△1	0
小 計	110	111	110	4	1	△1	
合 計	708	699	715	14	△9	16	

(2) 職員の採用、退職の状況

(令和3年4月2日～令和4年4月1日)

採用者数	44人	※再任用フルタイム勤務職員11人を含む。
退職者数	28人	※再任用フルタイム勤務職員5人を含む。

職員の勤務条件やサービスの状況

(1) 勤務時間等(本庁等の場合)

月曜日～金曜日(休日を除く。)

勤務時間：9:00～17:30 うち休憩時間45分

(2) 年次有給休暇の概要

- ・1年度につき20日付与、
現年度付与分のみ翌年度に繰り越し可能
- ・平均取得日数(令和3年度)12.9日

(3) 営利企業の従事許可件数 4件

(4) 特別休暇の種類

ドナー休暇、結婚休暇、産前休暇、産後休暇、出産補助休暇、育児時間休暇、育児参加休暇、子の看護休暇、忌引休暇、夏季休暇、永年勤続休暇等

職員の人事評価の状況

地方公務員法に基づき、職員個々の「強み」や「弱み」の能力の「気付き」を提供し、また、職員一人ひとりの意欲およびモチベーションの高揚を促し、職員の主体的な能力開発と業務遂行を図り、もって効率的で質の高い行政組織の実現につなげることを目的として、人事評価を実施しています。

職員の退職管理の状況

地方公務員法および羽曳野市職員の退職管理に関する規則に基づき、平成28年度から、職務の公正な執行および公務に対する住民の信頼確保を図ることを目的に、退職管理制度を導入しています。市職員を退職して営利企業等に再就職した元職員は、離職後2年間、元の職場の職員に対して、再就職先に関する契約や処分について働きかけができません。

●職員数の増減状況(令和3年4月1日～令和4年4月1日)(人)

部 門	増員数	減員数	差引	主な増減理由	
一 般 行 政 部 門	議 会	0	1	△1	(減) 事務の統廃合縮小
	総 務	14	5	9	(増) 事務の増加 (減) 事務の統廃合縮小
	税 務	0	1	△1	(減) 定員の見直し
	労 働	0	0	0	
	農 林 水 産	1	0	1	(増) 欠員補充
	商 工	4	1	3	(増) 体制の強化 (減) 事務の終了
	土 木	0	1	△1	(減) 定員の見直し
	民 生	31	8	23	(増) 機構改革、事務の増加、 体制の強化 (減) 事務の見直し、定員の見直し
	衛 生	4	9	△5	(増) 体制の強化 (減) 機構改革
	特 別 行 政 部 門	教 育	3	14	△11
公 営 企 業 等 会 計 部 門	国民健康保険	0	0	0	
	介護保険	3	3	0	(増) 機構改革 (減) 定員の見直し
	下水道事業	1	2	△1	(増) 定員の見直し (減) 定員の見直し
	水道事業	1	1	0	(増) 欠員補充 (減) 定員の見直し
合 計	62	46	16		

※職員数は一般職に属する職員数であり、地方公務員の身分を保有する休職者、派遣職員等を含み、臨時または非常勤職員を除いています。

職員の休業の状況(令和3年度)

取得状況	
育児休業	41人

職員の分限および懲戒の状況(令和3年度)

処分の種類	処分者数
分限処分(休職)	9人
懲戒処分(減給)	1人
懲戒処分(戒告)	2人

職員の福祉および利益の保護の状況

(1) 職員の福利厚生概要

職員の厚生制度については、「職員の厚生制度に関する条例」に基づき、羽曳野市職員福利厚生会に委託し実施しています。同会は、株式会社リロクラブの運営する福利厚生代行サービス「福利厚生倶楽部」に加入しており、職員に、その各種サービスを提供しています。

主な事業内容(令和3年度)	令和4年4月1日の会員数
食堂・喫茶店などの運営	1,173人
人間ドック補助	
家庭常備薬補助	
映画鑑賞など利用補助	

(2) 職員健康診断の実施状況(令和3年度)

職員の健康の維持・増進を図るため、「地方公務員法」および「労働安全衛生法」に基づき職員の健康診断を行っています。

区 分	実 施 日	受診者数
一般健診	6月29日、30日、7月1日、2日、15日、16日、20日、21日	1,153人
頸肩腕腰痛健診(保育園勤務職員等)	6月30日、7月1日、2日、15日、21日	120人
胃検診	10月26日～29日	199人
乳がん検診	8月30日、9月21日、10月13日、21日、11月12日、15日、12月7日	410人
子宮がん検診	21日、11月12日、15日、12月7日	327人
VDT健診	11月29日	70人

職員の給与の状況

(1) 職員の給与の概要

職員の給与は、「一般職の職員の給与に関する条例」等に基づき支給しています。令和3年度には、国の人事院勧告に基づく国家公務員の給与改定にあわせて、本市においても同様の見直しを行いました。今後についても、国や他の地方公共団体の職員、民間事業の従業者の給与等を参考に給与の適正化に努めていきます。

(2) 人件費の状況(令和3年度普通会計決算)

歳出額(A)	人件費(B)	人件費率(B/A)	(参考)令和2年度の 人件費率
45,315,757千円	6,449,182千円	14.23%	11.93%

※人件費には議員・特別職に支給される給料・報酬等を含みます。

(4) 職員の平均年齢および

平均給料月額状況(令和4年4月1日現在)

区分	平均年齢	平均給料月額
一般行政職	42.7歳	314,771円

(3) 職員給与費の状況(令和4年度一般会計予算)

職員数 (A)	給与費				1人当たり 給与費 (B/A)
	給料	職員手当	期末手当 勤勉手当	計(B)	
619人	2,300,993 千円	645,718 千円	941,527 千円	3,888,238 千円	6,281千円

※職員数は令和4年度一般会計当初予算の給与費計上の基礎とした人数です。

※職員数には再任用短時間勤務職員(18人)を含みます。

※給与費は当初予算に計上された額です。

※職員手当には退職手当を含みません。

(5) 職員の初任給、2年後の給料、経験年数別・学歴別平均給料月額の状況(令和4年4月1日現在)

区分	初任給	2年後の給料	経験年数10年	経験年数20年	経験年数25年	経験年数30年	
一般行政職	大学卒	188,700円	199,900円	262,935円	337,856円	392,117円	396,220円
	高校卒	160,100円	170,400円	226,400円	-	364,975円	412,260円

※各経験年数に該当する職員数が3人以下の場合は、近似の階層について記載しています。

※各経験年数と近似の階層に該当する職員数が3人以下の場合は、「-」と記載しています。

※経験年数とは、卒業後直ぐに採用され引き続き勤務している場合は採用後の年数をいいます。

(6) 特別職の報酬等の状況(令和4年4月1日現在)

区分	月額	
給料	市長	693,000円
	副市長	700,000円
	教育長	700,000円
報酬	議長	700,000円
	副議長	650,000円
	議員	600,000円

※「特別職の職員の給与に関する条例」および「羽曳野市議会議員の議員報酬及び費用弁償等に関する条例」に定められています。
※令和3年4月1日から令和6年7月24日までの間、市長の給料を30%減額しています。

公平委員会の業務の状況(令和3年度)

業務の種類	件数
職員の勤務条件に関する措置の要求の処理件数	1件
職員の不利益処分についての審査請求の処理件数	2件
職員の苦情の処理の処理件数	0件

職務の級及び職制上の段階ごとの職員数(令和4年4月1日現在)

職務の級	級別基準職務表に規定する基準となる職務 (一般行政職)	合計		内訳		職制上の段階		
		人数	割合	職名	人数	人数	割合	段階
1級	定型的な業務を行う職務	30人	6.28%	主事	30人	104人	21.75%	主事級
2級	高度の知識又は経験を必要とする業務を行う職務	74人	15.47%	主事	74人			
3級	主任の職務	78人	16.32%	主任	78人	78人	16.32%	主任級
4級	主査の職務	43人	9.00%	主査	43人	43人	9.00%	主査級
5級	主幹の職務	106人	22.18%	主幹	106人	168人	35.15%	課長補佐級
6級	課長補佐の職務	62人	12.97%	課長補佐	62人			
7級	参事の職務 課長の職務 副理事の職務	70人	14.64%	参事	29人	70人	14.64%	課長級
				課長	30人			
				副理事	11人			
8級	理事の職務 部長の職務	15人	3.14%	理事	4人	15人	3.14%	部長級
				部長	11人			
合計		478人	100%					

職員の研修実施状況(令和3年度)

対象区分等	研修名	対象区分等	研修名
新規採用職員	入庁時研修、基礎能力向上研修、災害対策研修、情報セキュリティ研修、人権研修、コンプライアンス研修、メンタルヘルス研修、障害者差別解消法研修、公用車等事故防止研修	管理職員	情報セキュリティ研修、人事評価研修、ハラスメント防止研修、公用車等事故防止研修、採用面接官スキル向上研修、メンタルヘルス研修
中堅職員	情報セキュリティ研修、新任係長研修、ハラスメント防止研修、人権研修、公用車等事故防止研修、地方自治法研修、地方公務員法研修、行政法研修、民法研修、女性活躍推進研修	専門研修ほか	認知症徘徊高齢者SOS事業研修、自殺対策研修、再任用研修、保育園職員全体研修、研修機関での専門実務研修

羽曳野市立学校 生徒会交流会

～「各校の生徒会でのSDGsの取組み」～

羽曳野市議会議事堂を舞台に、羽曳野市立中学校・義務教育学校6校の生徒会執行部が集まり、生徒会交流会が行われました。

第一部では、各校の実践報告を行い、特色ある発表が行われました。第二部では「各校の生徒会でのSDGsの取組み」をテーマとし、A～Eの6つのグループに分かれグループ討議を行い、活発な意見交流が行われました。普段ではなかなか経験できない、貴重な時間を過ごすことができました。



▲ 10月14日(金)市議会議事堂にて

西浦東小校区 みんなが見守りサポーター

本年度PTA役員が中心となって、各家庭や地域に『西浦東小学校 サポーター』(オレンジビブス)を用意しました。西浦東校区青少年健全育成連絡協議会、福祉委員会などからも賛同、ご支援、ご協力を賜り、さらなる子どもたちの見守り活動に励んでいきます。そして、校区内の防犯啓発にもつなげ、地域にとってもより良い環境づくりに努めます。



手話言語の国際デーのブルーライトアップ

9月23日(金)、世界ろう連盟が「手話言語の国際デー」のイメージカラーを青とし、世界中でライトアップイベントを呼びかけていることを受け、市内3カ所、ブルーライトアップを行いました。「2022年手話言語の国際デー」のテーマは「手話言語で団結しよう!」とされています。



はびきのヨロセアム

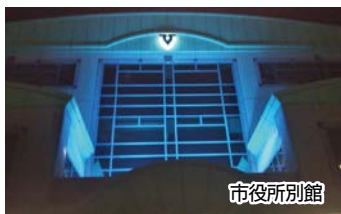

市役所別館



LICはびきの

高鷲小学校 創立150周年記念 書道講話

10月27日(木)、高鷲小学校5年生の児童が、29日の式典会場の題字幕を寄贈していただいた縁で、同校卒業生の書家宮下寛昇先生より、書について講話を受け、課題文字の指導をしていただきました。

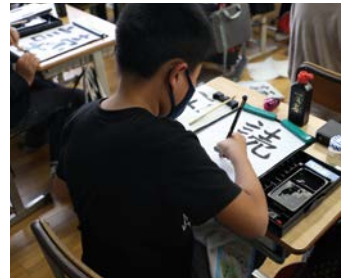

水泳ジュニアオリンピック・国民体育大会で入賞

本市在住の高校1年生、八坂康生さんが今夏8月に開催された第45回全国JOCジュニアオリンピック夏季水泳大会(東京辰巳国際水泳場)団体4×100mフリーリレーにおいて第5位、9月に栃木県にて開催された第77回国民体育大会水泳競技大会(いちご一会とちぎ大会)団体4×100mフリーリレーでは第2位という素晴らしい成績を修められ、その報告に市役所へ訪問してくださいました。



▲ 10月28日(金)市役所にて

緑の少年団秋季学習レクリエーション活動

10月10日(月・祝)、緑の少年団秋季学習レクリエーション活動が、大阪府立少年自然の家で行われました。木のプレートを使ったクラフトを行い、木の温もりを感じながら、名前や絵を描いたりしました。あいにくの雨だったので、体育館でバスケットボール、館内でゲームをしました。



市民文化祭

10月29日(出)、市民文化祭オープニングセレモニーにおいて峰塚中学校吹奏楽部による演奏や、笑福亭仁智さんによる落語が行われました。10月29日、30日、11月3日、会場には様々な作品の展示や発表がありました。



羽曳野市文化大使 笑福亭仁智さん

コスモス摘み取りを行いました

10月22日(出)、史跡古市古墳群 応神天皇陵古墳外濠外堤に咲くコスモスの摘み取りを実施しました。現地では、古市古墳群のパネル展示、キッチンカーの出店など盛りだくさんな内容でした。



マスクの寄贈

10月13日(木)、谷口商事株式会社様より不織布マスク1,440枚の寄贈をいただきました。寄贈いただいた品は、関係機関において大切に使用させていただきます。



お花の寄贈

10月24日(月)、NPO法人花利メモリアル成就様より、お花の寄贈をいただきました。ハロウィンの雰囲気が出た玄関を彩っていました。



フェイスシールドの寄贈

10月24日(月)、丸和紙器株式会社様よりフェイスシールド6,800個の寄贈をいただきました。寄贈いただいた品は、介護施設などで大切に使用させていただきます。



消毒液の寄贈

11月8日(火)、リサイクルジャパン様、リサイクルショップえこりっち様より消毒液100箱の寄贈をいただきました。寄贈いただいた品は、関係機関において大切に使用させていただきます。



俳句・川柳などジャンルは問いませんが、初めての方やしぼりく掲載していない方を優先させていただきます。投稿の作品・氏名には、必ずふりがなを添えてください。
(あて先) 583・8585
羽曳野市役所秘書課 広報担当

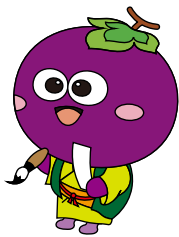

【俳句・川柳・短歌】
コロナ禍に
我慢の心
鍛えられ
藤原 大子

里帰り
裂けんばかりの
母の愛
黒木 ひとみ

敬老日
子等と遊びて
風を切る
坂口 和枝

風流韻事
市民のみなさんの趣味の欄です



ふじわら 藤原 ひとと 凛叶ちゃん <南恵我之荘>
令和4年2月10日生まれ
父親の 星河さん
パパとママの所にきてくれてありがとう♡
りっくん大好き♡



うらかわ 裏川 なごみ 和ちゃん <野々上>
令和3年5月11日生まれ
母親の 美咲さん
みんなを幸せにする笑顔で毎日癒しを
ありがとう大好きだよ♡



いもと 井本 その 想乃ちゃん <羽曳が丘>
令和3年9月18日生まれ
母親の 沙紀さん
産まれてきてくれてありがとう。大好きだよ。

こんにちばあかちゃん

国民年金保険料は全額が社会保険料控除の対象！ 税額が軽減されます！

国民年金保険料は所得税法及び地方税法上、社会保険料控除としてその年の課税所得から控除されます。控除の対象は、令和4年中に納付した保険料の全額です。過去の年度分や追納した保険料、ご家族分を納付した場合の保険料についても対象となります。

日本年金機構から「社会保険料（国民年金保険料）控除証明書」が届きますので、**年末調整や確定申告の際にご使用ください。**

【お問い合わせ・再発行】

☎ **ねんきん加入者ダイヤル** ☎0570-003-004
◆ **050 から始まる電話からは** ☎03-6630-2525
[平日] 8:30 ~ 19:00 [第2(出)] 9:30 ~ 16:00

※マイナンバーまたは基礎年金番号を用意してお問い合わせください。
※**ねんきんネット**を利用して**再発行申請**を行うこともできます。
☆マイナポータルから控除証明書等を電子データで受け取り、e-Taxによる確定申告で自動入力することができます。

年金生活者支援給付金のはがきのご提出をお忘れなく！ (新規対象者)

令和4年度において、所得額が前年より低下したこと等により、新たに年金生活者支援給付金の支給対象となる方には、日本年金機構から請求書が送付されています。**令和5年1月4日までに請求書が届くように提出すると、令和4年10月分から遡って支給できます。**

離婚時の厚生年金の年金分割請求は2年以内に！

①合意分割

- ・当事者の一方または双方からの請求により、婚姻期間中の厚生年金記録を分割できます。
- ・年金分割の割合は、お二人の合意または裁判手続により決定されます。

②3号分割

- ・会社員、公務員等の妻である専業主婦の方など、**国民年金第3号被保険者であった方からの請求**により、相手方の厚生年金記録（障害厚生年金は除く）を2分の1ずつ分割することができます。
- ・当事者双方の合意は不要です。
- ・平成20年4月以降の第3号被保険者期間中の厚生年金記録が分割の対象となります。

※請求期限：原則として**離婚後2年以内**

※詳細は、お近くの**年金事務所**にご相談ください。

【問合せ】■天王寺年金事務所 ☎ 06-6772-7531 (代)

[平日] 8:30 ~ 17:15 ※週初めの開所日は 19:00 まで
[第2(出)] 9:30 ~ 16:00

※電話は自動音声案内です。

※電話機の ☎ を押すと所員が対応します。

※繋がりにくい場合は、お手数ですが時間をとおいてからおかけ直してください。



日本年金機構
ウェブサイト

かかりつけ**健康**メール

コロナ後遺症

新型コロナウイルス感染症が発症して3年が経とうとしておりますが、令和4年もコロナ感染症に翻弄された1年でした。9月には感染者数が2000万人を超えるなど、これまでに多くの方が感染しました。ようやく第7波の感染が落ち着き、感染者数が減少してきた一方で、コロナ後遺症と呼ばれる症状に悩む方がみられるようになりました。一般的な症状は疲労、倦怠感、頭痛、思考力や記憶力の障害、咳の持続や息切れ、味覚嗅覚障害、微熱、抑うつ、脱毛などがあります。コロナ後遺症については不明なことが多く、コロナ感染が軽症であった人でも起こりますし、どれだけの期間続くかも不明です。診断も困難で、今のところ治療は対症療法しかありません。長期間にわたることにより、日常生活、仕事、学業に支障が出てくることもあります。悩まず、かかりつけ医に相談することを勧めますが、後遺症を避ける一番の方法はコロナウイルスに感染しないことです。また、コロナ後遺症はワクチン接種を受けた方のほうが少ないとされており、「with コロナ」となる中で、感染に対する考え方も変化していくと思いますが、来年にはコロナを克服し、元の生活に戻れるようにあとひと頑張りいたしましょう。

羽曳野市医師会 会長 加藤治人

東洋医療

ひとくちコラム

肩甲骨引き寄せ運動

運動効果

円背（猫背）が改善され姿勢が良くなり前後への転倒予防効果があります。円背が進むと上半身の重心が後方へ移動しやすく、これに伴い体幹、下肢への影響（腰痛・変形性膝関節症など）が出やすくなります。胸が開き呼吸が楽になり、肩こりの改善が期待できます。

運動方法

椅子にかけ良い姿勢をたもったまま、肘を伸ばした状態で腕も前に挙げます。左右の肩甲骨を中央に引き寄せる意識を持って肘から後ろに腕を引き寄せます。ターゲットにする筋肉は菱形筋（肩甲骨と背骨の間にある筋肉）で、その他の筋肉として広背筋、僧帽筋、脊柱起立筋などを意識します。

(はびきの鍼灸マッサージ師協会) ☎ 072-958-5764

●開館時間 10:00 ~ 18:00 (中央は平日 10:00 ~ 20:00 土日祝 10:00 ~ 18:00)

おはなし会 (12月)			今月の特集テーマ	
中央図書館	3日(日) 17日(日)	11:00 ~	一般	暮らしのメンテナンス
	11日(日) 25日(日)	13:30 ~	児童	おかたづけしよう!
陵南の森図書館	4日(日) 11日(日) クリスマス会 24日(日)	11:00 ~	一般	煌びやかな本
	17日(日)	15:00 ~		
	18日(日) (小さい子向き)	11:00 ~	児童	冬をたのしむ!
	18日(日) (少し長いお話を聞ける子向き)	11:30 ~		
東部図書館	14日(水)	10:45 ~	追悼 2022	
古市図書館	10日(日)	11:00 ~	司書おすすめの本 / SDGs (常設)	
羽曳が丘図書館	10日(日) 24日(日)	15:00 ~	冬の本	
丹比図書館	17日(日) クリスマスおはなし会	14:00 ~	お家で“ぬくぬく”読みたい本	

古市図書館×おはなしの森
「クリスマス☆ナイト」

としょかんがしまってから
“とくべつなおはなし会”

日時: 12月17日(日) 17:40 ~ 18:20
 場所: 古市図書館
 事前申込: 12月1日(日)休
 古市図書館 窓口 (電話不可)
 先着 15人 (※小学生以下は保護者同伴)
 問い合わせ: 古市図書館
 ☎072-958-0050

おはなしボランティア入門講座

日時: 令和5年2月2日・16日・
 3月2日・16日(日)
 10:00 ~ 12:00
 場所: 中央図書館 会議室
 講師: 桑原 絵里子さん
 (劇団大阪 豊麗線)
 協力: おはなしボランティアグループ
 「はびきの」
 定員: 10人 (先着順)
 申し込み: 12月6日(日)より
 中央図書館にて受付(電話可)

たけのこくんポチ袋・カレンダーがダウンロードできます

期間: 12月1日(日)~令和5年2月28日(火)
 図書館ウェブサイトから、たけのこくんポチ袋・カレンダーのデータがダウンロードできます。
 印刷してご自由にお使いください。

年末年始の休館日 12月29日(水) ~ 令和5年1月4日(水)

各施設の休館中はブックポストも使用できませんので、ご注意ください。
 なお、12月15日(水)~28日(水)は3週間貸出となります。



世界遺産「百舌鳥・古市古墳群」の魅力味わう市民講座



私たちのまちには、世界遺産「百舌鳥・古市古墳群」があります。
 「人類全体の宝」となった「百舌鳥・古市古墳群」の“おもしろさ”
 を感じていただける、最新の研究成果を盛り込んだ、皆さんの知的
 好奇心をくすぐる講演です。

第3回「古墳時代の牧(まき) -百舌鳥・古市古墳群と馬生産のはじまり-」

いさはや なおと
 京都府立大学文学部歴史学科 准教授 諫早 直人 氏



《とき》 令和5年1月21日(土) 14:00 ~ 15:30 《場所》 古市小学校 体育館
 《定員》 150人 (事前申込要・先着順) 《費用》 500円 (資料代等)
 《申込・問合せ》 はがき、またはEメールに氏名、住所、連絡先(電話番号)を明記。
 1通のはがき、またはEメールで5人まで (全員の氏名と代表者の住所、連絡先を明記) ※電話申込不可。
 〒583-8585 羽曳野市誉田4-1-1 世界遺産課 宛 (Eメール: sekaibunaka@city.habikino.lg.jp)
 《主催》 羽曳野市「百舌鳥・古市古墳群」保存・活用実行委員会
 (NPO 法人フィールドミュージアムトーク史遊会、羽曳野まち歩きガイドの会、四十四の会、羽曳野市教育委員会)

子育て支援センター

スケジュールなどの詳細は、センターニュース「てとと」または、「はびきの子育てネット」内、子育て支援センターのページをご覧ください。



メール配信登録
※お知らせ、抽選結果などをメールで受取



はびきの子育てネット
※「てとと」は、サイト内「配布物」に掲載

支援センターふるいち (古市複合館) 古市 4-2-9

☎ 072-958-3308 FAX 072-958-3350

【広場】(月)~(金) 10:00 ~ 11:30 ※例除く

【午後開放】(休)(金) 14:00 ~ 16:00

みんなの広場 (月)(火)(金) [計測・誕生会] 12日・16日 [休み] 6日・9日・13日・27日 «対象» 就学前の子ども
よちよち広場 (水) [計測] 21日・28日 [誕生会] 21日 [クリスマス製作] 14日 (9:45 ~ /11:00 ~ [各1時間]) «対象» 0歳 ~ 1歳半未満の子ども [休み] 7日
てくてく広場 隔週(木) 22日、[教室] 8日「クリスマス製作」 «対象» 令和2年4月2日 ~ 令和3年6月30日生まれ
のびのび広場 隔週(木) 1日、[教室] 15日「クリスマス製作」 «対象» 平成30年4月2日 ~ 令和2年4月1日生まれ
双子・年子の広場 27日(火)

はびきのファミリー・サポート・センター <協力会員募集中> ※有償
(子育て支援センターふるいち内 ☎ 072-956-4943)
あなたの時間をほんの少しだけ子育てのお手伝いに貸していただけませんか? 詳しくは上記までお気軽にお問い合わせください。

支援センターむかいの 実施場所は向野こども園1階

向野 523 ☎ 080-7536-7898 FAX 072-953-6361

【広場】(月)~(金) 10:00 ~ 11:30 ※例除く

みんなの広場 (月)(休)(木) ※下記記載の年齢別教室開催日を除く [おはなしの会] 5日(月) [誕生会] 12日(月)・14日(火) «対象» 就学前の子どもとその保護者
2・3歳児 [計測・クリスマス製作] 22日(休) «対象» 平成30年4月2日 ~ 令和2年4月1日生まれ
1歳児 [計測・クリスマス製作] 15日(休) «対象» 令和2年4月2日 ~ 令和3年4月1日生まれ
0歳児 [計測・楽器遊び] 7日(火) «対象» 令和3年4月2日 ~ 令和4年4月1日生まれ
0.0歳児 [計測] 1日(木) «対象» 令和4年4月2日以降生まれ
双子・三つ子・年子の広場 2日(金)
遊びの広場 [クリスマスコンサート] 19日(月) «対象» 就学前の子どもとその保護者 (市民のみ) 人数制限あり «申込» 5日(月) ~ 9日(金)

●講座のお知らせ

こもも教室 (2回セット) 16日(金)・20日(火) «対象» 令和4年7月 ~ 9月生まれの子ども (市民のみ) «申込» 11月28日(月) ~ 2日(金)

●新型コロナウイルス感染症拡大防止対策により、週2回の利用に制限させていただきます。●保護者の方と一緒にお願いします。

乳幼児健康診査 (場所:保健センター)

種類	日程	対象児
4カ月児	12月9日(金)	令和4年8月1日 ~ 16日
	12月23日(金)	令和4年8月17日 ~ 31日
	1月13日(金)・27日(金)	令和4年9月生まれ
1歳	12月12日(月)・13日(火)	令和3年5月生まれ
6カ月児	1月23日(月)・24日(火)	令和3年6月生まれ
	12月20日(火)・21日(水)	令和2年6月生まれ
6カ月児	1月17日(火)・18日(水)	令和2年7月生まれ
	12月2日(金)・6日(火)	令和元年6月生まれ
6カ月児	1月6日(金)・10日(火)	令和元年7月生まれ

健診日の2週間前までに個別通知が届いていない方はご連絡ください。

ママとベビーの交流会 ※予約制

身体計測・育児相談・ママ同士での情報交換・絵本や遊びの紹介など。

【とき】1月31日(火) 14:00 ~ 16:00

【場所】保健センター3階

【対象】生後3カ月までの赤ちゃんとお母さん (上の子の保育なし)

離乳食個別相談会 (予約制・試食・保育なし)

【とき】12月16日(金) 15:30 ~ 17:00の間

【対象】4カ月児健康診査受診後から1歳半頃までの乳幼児の保護者

【場所】保健センター3階

妊婦歯科健康診査

問診・歯科健康診査・歯科保健指導。

【対象】妊婦 (妊娠週数 16 ~ 27週に受けることが望ましい)

«実施医療機関» 妊婦歯科健康診査受診券の裏側 (ピンク色のハガキ) 参照

マタニティスクール1月コース (予約制)

1月16日(月) 13:30 ~ 15:30

「助産師に聞く心とからだの準備」

1月21日(土) 9:45 ~ 11:45/13:30 ~ 15:30

※午前・午後は同内容。時間はこちらから案内します。

「パパ・ママの役割 育児レッスン」

・育児レッスン - お風呂の入れ方 -

・パパの妊婦体験

1月31日(火) 13:30 ~ 15:30

「赤ちゃんの育て方・赤ちゃんのためのママの食事について」

【場所】保健センター

【対象】3、4月出産予定の初産婦の方優先

【定員】15人 (全3回の参加が難しい場合、2回目だけの参加も若干名可能)



養育支援訪問事業

妊娠・出産・育児期に育児の不安やストレスなどを抱え、他からの支援が期待できない家庭を支援します。

【問】こども家庭支援課

児童虐待の疑いなど“おかしい?”と思ったら

【とき】(月)~(金) 9:00 ~ 17:30 ※例除く

【問】こども家庭支援課 家庭児童相談担当

☎ 072-947-3837 (直通)

子育て電話相談 [子育てで気になること]

【とき】平日・(土) 13:00 ~ 17:00

【場所】NPO法人南河内こどもステーション

【問】羽曳野市こども家庭サポーターの会

☎ 072-957-1114

児童相談所虐待対応ダイヤル

☎ 189 (いちはやく)

※365日24時間対応、通話料無料

21時まで子育て相談を受ける窓口

子育てに対する不安や困難を抱えているが、日中は育児や仕事に追われ、市役所の開いている時間に相談の電話をすることが難しく、「相談したいが、相談する場所がない」という方を対象とした窓口です。

【とき】(月)~(金) 18:00 ~ 21:00 ※例除く

【申込】市ウェブサイトの予約フォームから希望日時を予約。



【問】こども家庭支援課 家庭児童相談担当

【問合せ】こども家庭支援課 母子保健担当 ☎ 072-947-3888 (直通)

公立教育・保育施設の子育て支援 ～育児相談など、詳しくは各園にお問い合わせ～

施設名【☎市外局 072】	あそびにおいでよ! ようちえん《12月》
古市幼稚園 [958-3359]	困 12 日(月) 9:30 ~ 10:30
古市南幼稚園 [958-7616]	困 21 日(水) 9:30 ~ 10:30
駒ヶ谷幼稚園 [958-8776]	困 15 日(水) 9:30 ~ 10:30
西浦幼稚園 [958-3538]	困 19 日(月) 9:30 ~ 10:30
羽曳が丘幼稚園 [958-7201]	困 16 日(金) 9:30 ~ 10:30・21 日(水) 10:00 ~ 11:00
白鳥幼稚園 [958-2601]	困 15 日(水) 9:30 ~ 10:30・園 21 日(水) 9:00 ~ 10:00 ※
埴生南幼稚園 [957-0212]	園 6 日(水) 14:00 ~ 15:00 ※・困 15 日(水) 9:30 ~ 10:30
埴生幼稚園 [955-1062]	園 9 日(金) 13:30 ~ 14:30 ※・困 22 日(水) 13:30 ~ 14:30
◎高鷲南幼稚園 [955-1624]	困 19 日(月) 13:00 ~ 14:00
こども未来館たかわし [955-0730]	園 毎週(水) 10:00 ~ 11:00
向野こども園 [953-2071]	
下開保育園 [958-3318]	
軽里保育園 [958-3338]	園 毎週(水) 10:00 ~ 11:00
島泉保育園 [953-4624]	
はびきの保育園 [958-3328]	

園＝園庭開放 困＝未就園児教室 ※＝雨天中止 [持物] 着替え・タオル・水筒・上靴
 [対象] 未就園児と保護者(マスク着用必須)、◎印の園は令和5年度入園予定の方のみ
 ※今後の状況により中止になる場合がありますので、事前に各園へお問い合わせください。

民間教育・保育施設の子育て支援 ～詳しくは、各園にお問い合わせ～

施設名【☎市外局 072】	園庭開放(健康相談は要予約)
高鷲保育園 [953-3883]	毎週(月)～(金) 10:00 ~ 12:00 ※雨天中止
さかとはらこども園 [956-6246]	第1・4(土) 10:00 ~ 11:00 ※雨天中止
明の守こども園 [954-9630]	第4(水) 10:00 ~ 11:00 ※雨天中止 ※要予約
菅田保育園 [958-2525]	17 日(土) 10:00 ~ 11:00 ※雨天中止
郡戸保育園 [938-5280]	第2(水) 10:00 ~ 11:00 ※雨天中止
高屋保育学園 [957-1234]	毎週(水) 14:30 ~ 15:45 ※雨天中止
四天王寺悲田院こども園 [957-7517]	(水)・(金) 10:00 ~ 11:00 ※要予約 ※16日27日30日除く
あおぞら保育園 [950-1105]	第4(水) 10:00 ~ 11:00
ペビーハウス社協 [930-0240]	1 日(水) 10:00 ~ 11:00 ※要予約

○車での来園はご遠慮ください。 ○育児相談は開園中常時行っています。

病後児保育(0歳～学童)

利用時間	8:00(7:30)～18:00(19:00) ※カッコ内は延長可能時間 [当日] 9:00～17:30(延長不可) [土曜] 8:00～17:00 (当日利用および延長不可) －休園のお知らせ－ 12月29日(水)～令和5年1月3日(火)
------	--

申込(月)～(金) 9:00～17:00
 (電話可、当日利用可)
 ¥1人1日1,000円(延長30分300円)
 ※非課税世帯は半額、生活保護世帯は無料、2人目以降の子ども半額。
 園 NPO 法人サポートネットワーク
 ぬくもりあいあい保育園
 (向野 2-8-2 [埴生診療所敷地内])
 ☎ 072-937-0016 FAX 072-937-5716

白鳥児童館 翠鳥園 2-9-101
 ☎ 072-957-4900 ※駐車場はありません。

【利用時間】
 (月)～(土) 10:00～12:00/13:00～17:00
 室内でおもちゃ遊び、広場で砂場遊びなど。午前中は小さなお友達もゆっくり遊べます。自由にお越しください。
 ※入館人数と利用時間を制限する場合があります。

NPO 法人南河内こどもステーション

市役所南側 ☎・FAX 072-957-1114
 詳細は問い合わせください。

【おもちゃつき】 10 日(土) 10:00～13:00 場所 市役所南側広場 ¥ 大人1,000円・小学生600円・3歳以上300円
【おやおやくらぶ】 2 日(金)「絵本の読み聞かせ」16 日(金)「クリスマス会」23 日(金)おしゃべりサロン
【思春期カウンセリング】 第2・4(水) 13:30～15:00 対象 小中学生や高校生、保護者の方も可
【みんなの食堂】 毎週(土) 11:00～13:00 と 9 日(金)・23 日(金) 17:00～19:00 対象 どなたでも参加できます
【みんなの居場所】 (月)～(金) 10:00～16:00 対象 どなたでも参加できます
【一時保育(要登録)】 (月)～(金) 10:00～16:00 (前日までに要予約・(土)日祝時間外応相談) ¥ 乳幼児1時間500円～
【やってみようくらぶ】 毎週(土) 10:00～15:00 (24 日(土) 13:00～14:00「科学であそぼう」)
【かわいい習字教室】 毎週(金) 16:00～17:00 絵や文字など習字を学ぼう。

つどいの広場事業(12月)

NPO 法人 子育てサポートくるみ

壺井 508-1 ☎ 072-957-3282
 FAX 072-958-4089

【園庭開放】 (水)～(木) 10:00～16:00
 自然いっぱいの広い遊び場に大きなすべり台と土山があり、親子でたっぷり遊べます。子育て相談も随時受け付けていますので、気軽にお声掛けください。

NPO 法人 つどいの広場 カンナ

高鷲 5-422-22 ☎・FAX 072-939-1625
【開放時間】 (月)～(金) 10:00～16:00

【スライム作り】 2 日(金)
【絵本&紙芝居読み聞かせ】 9 日(金)
【手作りおもちゃ作り】 16 日(金)
【クリスマス会】 23 日(金) ※クリスマス会先着親子15組・要予約 いずれも 10:00～12:00

四天王寺悲田院

地域子育て支援センターぼのぼ

学園前 6-1-1
 ☎ 072-957-7517 FAX 072-950-3457
 ●前日までに電話にて要予約
【園庭開放など】 (水)～(金) 10:00～11:00
 ※16日27日30日除く

【0歳サロン】 7 日(水)
【1歳親子教室】 14 日(水)
【2・3歳親子教室】 21 日(水)
【すこやか広場】 16 日(金) いずれも 10:30～11:30 子育てに関する悩み・相談は随時受け付けております。

NPO 法人 サポートネットワークぬくもり あいあい保育園

向野 2-8-2 (埴生診療所敷地内)
 ☎ 072-937-0016 FAX 072-937-5716
 広場は午前・午後の2部制。

あいあいルーム
【えほん・あらかると】 13 日(水) 10:30～11:30
【ハッピークリスマス会】 17 日(土) 10:30～12:00 申込 6 日(水)～電話予約のみ(9:00～17:00) 先着10組(1組4人まで)
【ホップ・ステップ・リトミック】 20 日(水) 10:30～11:30

【就労相談(子育て中の再就職)】
 第2(水) 11:00～12:00
【子育て何でも相談】
 平日 10:00～16:00 (電話可)

健康

ふあみりー

健康増進課（保健センター）の検診（健診）や教室の申込など ☎ 072-956-1000

●検診（健診）は年度内に各1回。定員になり次第締切。FAXでの申し込み不可。

●詳しくは「健康だより」、市ウェブサイトをご覧ください。

※新型コロナウイルス感染症拡大防止のため、日程が変更・中止になる場合があります。

※個別検診（健診）については、受診前に医療機関へ電話でお問い合わせください。

がん集団検診（予約制）



令和5年1～3月分を来所・電話にて受付中。その他の日程、検診についての詳細は「令和4年度羽曳野市健康だより」か市ウェブサイトをご覧ください。

胃がん検診、肺がん検診・結核健診、大腸がん検診（集団検診）

【対象】1983年3月31日以前生まれの市民 **¥ 無料**

※結核健診は65歳以上の人は、年1回受けることが法律で義務付けられています。

乳がん検診、子宮がん検診（集団検診）

【乳がん】 **対象** 1981年以前の西暦奇数年生まれの女性

¥ 1,000円（1981年生まれと生活保護受給者は無料）

【子宮がん】 **対象** 2001年以前の西暦奇数年生まれの女性 **¥ 無料**

※受診券（ピンク色または黄色のはがき）が必要です。

※80歳以上の方で乳がん・子宮がん検診を希望される方はご連絡ください。

予防接種



母子健康手帳と予診票、子ども医療証など住所の確認ができるものを提示。転入や紛失などで、手元に予診票がない方は母子健康手帳を持って健康増進課まで取りに来てください。

【麻しん・風しん混合（MR）】

第1期：1歳～2歳に至るまで（予診票は予防接種予診票綴に入っています。）

第2期：平成28年4月2日～平成29年4月1日生まれ（予診票は4月に送付済）

※接種期間を過ぎてしまうと費用が約1万円かかります。まだの方は早めに接種してください。

【第二期ジフテリア・破傷風（DT）】

乳幼児の時に百日咳・ジフテリア・破傷風（DPT）またはジフテリア・破傷風混合（DT）の第1期予防接種を受けた市民を対象に追加接種を行います。

【対象】11歳以上13歳未満（予診票は小学校6年生の4月に送付済）

【子宮頸がん予防ワクチン】

定期接種

【対象】小学校6年生～高校1年生相当の女子

接種期間：高校1年生相当になる年度の3月末まで

※中学校1年生～高校1年生相当の方に対しては、予診票を令和4年5、6月頃に送付しています。令和5年度以降は、新中学1年生に予診票を送付予定です。

キャッチアップ接種

【対象】平成9年4月2日生まれ～平成18年4月1日生まれの女子で、過去に子宮頸がん予防ワクチンを合計3回受けていない方

接種期間：令和4年4月1日～令和7年3月末まで

※キャッチアップ接種対象の方で接種を希望される方は、母子手帳を持って健康増進課（保健センター）まで予診票を取りに来てください。

子宮頸がん予防ワクチンの接種については、医療機関に相談するなど、ワクチンの安全性と有効性をご理解いただいた上で判断してください。



定期健康相談・栄養相談

12月12日(月)

午前中

※要予約



毎月19日は食育の日

家族で食事を
楽しみましょう



成人歯科健診（集団または個別）



【対象】平成8・昭和61・56・51・46・41・36・31・26年生まれの市民

【**¥ 無料**（受診券が必要。お手元のない方はご連絡ください。）

【集団健診（要予約）】

12月19日(月)

【場所】保健センター

【個別健診】

市内の指定歯科医院で令和5年3月31日まで受診可

市立休日急病診療所

菅田 4-2-3 ☎ 072-956-1000 (保健センター 2階)

休日急病診療所 (内科・小児科・歯科)	小児科の土曜・休日夜間診療 (南河内北部広域小児急病診療事業)
[診療日] (日)祝、年末年始 (12月30日～1月3日)	[診療日] (土)日祝、年末年始 (12月30日～1月3日)
[診療時間] 10:00～12:00 / 13:00～16:00	[診療時間] 18:00～22:00 (受付 17:30～21:30)
※8時 (夜間診療は15時) の時点で羽曳野市に「暴風警報」「大雨警報」「洪水警報」「特別警報」のいずれかが発表されている場合は休診、8時 (夜間診療は15時) 以降に発表された場合は、その時点で休診。	
<p>◀ 発熱で受診される方へ ▶ ※来院時は、事前にお電話ください。 ※受診時はマスクを着用ください。</p> <p>※新型コロナウイルス感染症にかかる PCR 検査など各種検査は実施できません。</p>	

小児救急電話相談 ☎# 8000 (携帯電話・NTT プッシュ回線) ☎ 06-6765-3650 (IP 電話・ダイヤル回線など)
 救急安心センターおおさか ☎# 7119 (固定電話【プッシュ回線】・携帯電話・PHS)
 ☎ 06-6582-7119 (固定電話【ダイヤル回線】・IP 電話)

各種教室 (予約制・随時受付中)

場所 保健センター 無料

対象 羽曳野市民

★学ばで～腰痛・膝痛 医師

とき 令和5年1月12日(休)
13:50～15:30 (受付 13:40～)

講師 増田 博 医師

★学ばで～正月太り解消 (栄養)

とき 令和5年2月3日(金)
10:00～11:30 (受付 9:45～)

講師 管理栄養士

★学ばで～

ストレスとの付き合い方 医師

とき 令和5年2月9日(休)
13:50～15:30 (受付 13:40～)

講師 市原 久一郎 医師

※詳細は市ウェブサイト、チラシをご覧ください。



藤井寺保健所からのお知らせ 藤井寺市藤井寺1-8-36

☎ 072-955-4181

HIV・梅毒即日検査 (無料・匿名可)

- 梅毒検査のみは不可
 - 結果は1～2時間後
- 第1～3(水) 9:30～10:30

【年内 21 日まで。】

※夜間、土日検査は、chat CAST (チャットキャスト) で実施。詳しくはお問い合わせください。

こころの健康相談 (無料・予約制)

こころの病気、アルコール依存症などの相談に精神科医、精神保健福祉相談員が応じます。

医療機関に関する相談 (無料)

(月～金) 9:15～12:15/13:00～16:00

【年内 28 日まで。】

生活衛生室 ☎ 072-952-6165

水質検査 (有料・予約制)

飲用水・井戸水・遊泳場水・浴槽水

腸内細菌検査 (有料)

赤痢菌・チフス菌・パラチフスA菌・サルモネラ属菌・腸管出血性大腸菌 O157
(月～水) 9:30～12:00

【年内 21 日まで。】

ぎょう虫卵検査 (有料・予約制)

(月～休) 9:30～12:00

※祝日などの関係で受付のない日があります。詳しくはお問い合わせください。

※年末年始は12月29日(休)～1月3日(水)まで閉庁。

12月1日は「世界エイズデー」



治療法の進歩により、HIV 感染者は、感染の早期把握、治療の早期開始・継続によりエイズの発症を防ぐことができ、HIV に感染していない人と同等の生活を送ることが期待できるようになりました。ひとりでも多くの方がエイズのことを他人事ではなく自分の事として捉え、HIV 検査や治療、支援などの正しい知識を身につけることが大切です。藤井寺保健所では「即日検査」(血液検査)を実施しています。感染が心配な方は、HIV 検査を受けましょう。

HIV・梅毒即日検査

第1～3(水) 9:30～10:30

※(祝)、年末年始除く

※年内最終受付は12月21日(水)

※無料・匿名可・予約不要

☎ 藤井寺保健所地域保健課

☎ 072-955-4181

人権特集

【問合せ】人権推進課

☎ 072-958-1111

(内線 1053・1054)

人権週間【12月4日～10日】

昭和23(1948)年12月10日、国際連合の第3回総会で「世界人権宣言」が採択されました。国際連合はその日を記念し、毎年12月10日を「人権デー」(Human Rights Day)と決めました。日本では、毎年12月4日から10日までを「人権週間」として、さまざまな啓発活動を展開しています。本市も関係機関との連携・協力により、積極的な啓発活動に取り組んでいます。

北朝鮮人権侵害問題啓発週間 【12月10日～16日】

拉致問題は我が国の喫緊の国民的課題であり、この解決を始めとする北朝鮮当局による人権侵害問題への対処が、国際社会を挙げて取り組むべき課題とされています。今年も、この問題についての関心と認識を深めていただくため、LICはびきのにおいて「ブルーリボン」にちなんだ青色のライトアップを行います。

人権週間・北朝鮮人権侵害問題 啓発週間パネル展

アンパンマンの作者のやなせたかしさんが描いた人権パネル「ぐらぐらもりのおばけ」の展示や、拉致問題に関するパネル展示、啓発アニメ「めぐみ」の放映を行います。



【とき】12月2日(金)～16日(金)

9:00～17:30 ※(土)日除く

【場所】市役所本館1階ロビー

お互いの人権を尊重し、
ともに支えあうまち はびきのの



インターネットによる人権侵害をなくそう

インターネットの普及にともなって、匿名性や、情報発信の容易さを悪用した、特定の個人・団体や不特定多数の人への誹謗中傷、ヘイトスピーチや同和問題に関して差別を助長・誘発する行為や、個人情報暴露などプライバシーを侵害する行為など、人権に関わる深刻な問題が多数発生し、深刻な社会問題となっています。

情報を発信する際には、モラルと人権意識、そして発信する情報に責任を持つ姿勢が大切です。また、発信されるさまざまな情報に惑わされることなく、心ない書き込みで傷つけないよう、お互いの人権を尊重した行動をとるようにしましょう。

性の多様性を認め合おう

性は、生物学的性別の「からだの性」と自分の性をどのように認識しているかという「こころの性(性自認)」と恋愛や性愛の感情がどのような対象に向いているかという「好きになる性(性的指向)」から構成されています。からだの性とこころの性が一致している人や一致しない人、好きになる性の対象が異性という人や同性という人など、性のあり方は一人ひとり異なり、多様です。自分の性が尊重され、だれもが自分らしく生きることができる社会をつくりましょう。

子どもの人権を尊重しよう

いじめや体罰、それらに起因する自殺、児童虐待、児童買春や児童ポルノなどの性的搾取といった人権問題が発生しています。また、近年、大人が担うような家事や家族の世話、介護、感情面のサポートを行う、いわゆるヤングケアラーといわれる子どもたちが勉強する時間や睡眠が十分にとれないなどの悩みを抱え、問題となっています。子どもが一人の人間として、また権利の主体として最大限に尊重されるよう、この問題についての関心と理解を深めていくことが必要です。

部落差別(同和問題)を解消しよう

インターネット上の差別的書き込みや、結婚・就職・職場等における差別など人権問題が依然として存在しています。この問題について正しい理解と認識を深めていくことがとても大切です。また、部落差別の解消を阻む大きな要因となっているものに、いわゆる「えせ同和行為」があります。この行為は、誤った知識を植え付け、偏見や差別意識を助長する要因となっています。このような「えせ同和行為」には、断じて応じない対応が必要です。一人ひとりがお互いの人権を尊重し、差別のない明るい社会をめざしましょう。

人権週間特設人権相談所を開設します

暮らしの中でのさまざまな人権問題について、人権擁護委員がご相談に応じます。予約は不要です。直接会場へお越しください。

【とき】12月16日(金)14:00～16:00 【場所】市役所別館3階

本市では9名の人権擁護委員がさまざまな人権擁護の活動に取り組んでいます。6月から、尼丁正奇委員は大阪府人権擁護委員連合会会長・全国人権擁護委員連合会副会長に、松井永徳委員は大阪府人権擁護委員連合会事務局長にそれぞれ就任され活躍されています。

「誰か」のことじゃない。〈人権啓発キャッチコピー〉
(法務省人権擁護局・全国人権擁護委員連合会)



尼丁委員

松井委員

☑ 主な公共施設

支 所
☎ 072-955-0583 FAX 072-930-2144
羽曳野市民会館
☎ 072-958-2311 FAX 072-958-2312
LIC はびきの(生活文化情報センター)
☎ 072-950-5500 FAX 072-950-5505
はびきのコロセラム
☎ 072-937-3123 FAX 072-937-3124
市民体育館(西浦)
☎ 072-958-2340 FAX 072-958-3614
陵南の森総合センター(老人福祉センター・公民館)
☎ 072-952-2751 FAX 072-952-1303
陵南の森生きがい情報センター (テレワークセンター)
☎ 072-931-1900 FAX 072-931-2112
MOMOプラザ
☎ 072-957-5553 FAX 072-957-5580
丹治はやプラザ
☎ 072-937-2355 FAX 072-937-2388
石川プラザ
☎ 072-950-2002 FAX 072-958-9110
保健センター(休日急病診療所)
☎ 072-956-1000 FAX 072-956-1011
人権文化センター
☎ 072-955-4556 FAX 072-955-7042
青少年児童センター
☎ 072-952-0032 FAX 072-937-8580
白鳥児童館
☎ 072-957-4900 FAX 072-957-4900
青少年センター
☎ 072-958-0050 FAX 072-956-7867
エコプラザはにふ(中央スポーツ公園)
☎ 072-959-3567 FAX 072-959-3568
時とみどりの交流館(峰塚公園管理棟)
☎ 072-942-6647 FAX 072-942-6647
道の駅 しらとりの郷・羽曳野総合棟 (休業日: 休・年末年始)
☎ 072-957-6900 FAX 072-957-6910
子育て支援センターふるいち
☎ 072-958-3308 FAX 072-958-3350
子育て支援センターむかひの
☎ 080-7536-7898 FAX 072-953-6361
向野老人いこいの家
☎ 072-952-0033 FAX 072-952-0033
給食センター
☎ 072-958-2306 FAX 072-958-1082
社会福祉協議会
☎ 072-958-2315 FAX 072-958-3853
シルバー人材センター
☎ 072-936-1500 FAX 072-936-1511
柏原羽曳野藤井寺消防組合
☎ 072-958-0119 FAX 072-958-9900
羽曳野警察署
☎ 072-952-1234 FAX 072-952-2531
藤井寺保健所
☎ 072-955-4181 FAX 072-939-6479
藤井寺郵便局
☎ 072-954-2601 FAX 072-938-8591
柏羽藤環境事業組合
☎ 072-976-3333 FAX 072-976-3331
クリーンピア 21 (休業日: 休)
☎ 072-975-2580 FAX 072-975-2577
健康ふれあいの郷 グラウンド・ゴルフ場 (休業日: 休・年末年始)
☎ 072-950-6611 FAX 072-950-3888
茶山テニスコート(土・日・祝日のみ)
☎ 072-959-8836

《市内図書館》の電話番号は、図書館だよりのページをご確認ください。

ー 制度・お知らせ ー

年末年始のコンビニ交付サービス 窓口受付サービスの利用停止について

【停止期間】 各日とも終日

12月29日(休)~令和5年1月3日(火)
ご迷惑をおかけいたしますが、ご理解とご協力をお願いいたします。

☑ 市民課

進路選択支援事業

経済的な理由で、進学・就学を悩んでいる方に、各種奨学金や貸付制度などの情報を提供し、進学・就学に向けての相談・助言を行っています。奨学金制度などの活用をお考えの方は、ご相談ください。

羽曳野市立教育研究所

(LIC はびきの2階)

☎ 相談番号 ☎ 072-958-0155 ☎

【相談日】 (火) 9:00 ~ 17:00

(金) 13:00 ~ 17:00

☑ 学校教育課

新たにビュースポットおおさかが 選定されました

大阪府では、令和4年1月から5月まで「第3回ビュースポットおおさか」の募集を行い、応募のあった209件の中から26カ所が「ビュースポットおおさか」として新たに選定されました。新たな選定に伴い、すでに選定されている本市「応神天皇陵を眺める拝所」「古代と現代が共存する大阪平野を眺める鉢伏山西峰古墳」を含む選定スポットに訪れた方が、写真または動画を撮影し応募すると、抽選で景品がもらえる「ビュースポットおおさか景観フォトラリー」を令和5年2月17日まで開催しています。ぜひご参加ください。詳細は府ウェブサイトをご覧ください。

☑ 大阪府 都市整備部 住宅建築局
建築環境課住環境推進グループ

☎ 06-6210-9718 (直通)

12月は下水道事業受益者負担金 分割納付の納付月です

第2期分(分割納付用)の納付書で、納期限(12月26日)までに取扱金融機関、市役所、支所で納付をお願いします。

※三菱UFJ銀行、三井住友銀行は、窓口収納を停止しております。現在お手持ちの納付書裏面に指定の納付場所として記載がある場合は利用いただけませんので、ご注意ください。

●令和4年度賦課の方は、令和4年7月に送付しています。

●令和3年度賦課の方は、令和3年7月に送付しています。

●令和2年度賦課の方は、令和2年7月に送付しています。

納付書の紛失等についてはお問い合わせください。

下水道への接続のお願い

供用開始から3年以内に公共下水道に接続した場合は、助成金や改造資金のあっせんもごさいますので、早期接続にご協力をお願いします。

☑ 下水道総務課

羽曳野のおいしい水 ~水道水を飲もう~



日本の水道水の水質基準は、世界でもトップクラスで、水道法の規定に基づき、「51項目の水質基準」に適合する必要がある、非常に厳しく安全確保に努めています。羽曳野市の水道水もより一層ご利用いただけるよう安定した供給に努めてまいります。

水道水は安全で値段的にもお得

平均的な水道料金
(1カ月で20㎡使用した場合)
ご家庭のお風呂1回あたり約28円
500mlのボトルなら1本0.07円となります。

※水質基準および水道料金については水道局ウェブサイトにも掲載しております。

☑ 水道局総務課 総務担当

認定長期優良住宅に対する 固定資産税の減額について

認定長期優良住宅（住宅性能が一定水準を満たす）に認定された新築住宅は、申告により一般の新築住宅と比べて2年分延長して減額されます。※新築した年の翌年1月31日（新築日が1月1日の場合はその年の1月31日）までに、必要書類を添付の上、税務課固定資産税担当に申告書を提出してください。

その他、詳細や必要書類等については、お問い合わせください。

☎ 税務課 固定資産税担当
市役所本館1階 ⑨窓口

12月は「税込確保重点月間」です

大阪府では、12月を「税込確保重点月間」と定め、府内の市町村と連携し、滞納者に対する徹底した催告や財産の差押えなどを行い、納期限内に納税された方との税の公平性を確保します。

☎ 大阪府南河内府税事務所
☎0721-25-1131

市税の滞納処分を強化しています

市税の滞納は、期限内に納税している多くの市民との公平性を欠き、市の財政を圧迫し、住民サービスに支障をきたします。納期限を過ぎ、督促状を送付後も未納または納付相談のない方に対しては、調査を行い、滞納処分（給与、預金、生命保険、不動産などの差押）による市税の徴収を強化しています。また、長期・高額滞納事案などは「大阪府域地方税徴収機構」へ引き継ぎ、滞納整理を行っています。

滞納処分による換価実績
(令和4年4月～令和4年9月)

[財産の種類]

給与、預金、保険など

[換価による税込額]

本税	7,097,625 円
督促手数料	14,750 円
延滞金	514,686 円
合計	7,627,061 円

☎ 税務課 納税担当

市税の催告書を送付します

市税を滞納している方に対し、12月中旬に催告書を送付します。納付がまだの方は、催告書が届きましたら同封する納付書ですみやかに納付をお願いします。事情により一括納付できない場合は、税務課納税担当まで納税相談をしてください。

☎ 税務課 納税担当

市税催告コールセンター業務

市税（市・府民税、固定資産税、軽自動車税、法人市民税）の納期限から一定期間を過ぎても納付確認ができない方に対して、専門オペレーターが市税の未納をお知らせするとともに、納付案内を行います。



☎ ●平日 9:00～17:30
●第2・3(火) 9:00～20:00
●第3(日) 9:00～17:30

12月のみ下記期間に実施します。
6日(火)・8日(水)・13日(火)・20日(火)

※(土)、上記以外の(日)、(祝)で市役所閉庁日は業務を行っておりません。

振り込み詐欺など不審電話にご注意!
「市税催告コールセンター」から、還付金の案内や納付のためにATMの操作を求めることは一切ありません。

☎ 税務課 納税担当

休日・夜間に市税の 納付相談窓口を開設します

休日	12月18日(日) 10:00～15:00
夜間	12月20日(火) 18:00～20:00

☎ 場所・☎ 税務課 納税担当
(市役所本館1階 ⑦窓口)

令和5年10月1日から 消費税のインボイス制度が始まります

令和5年10月1日からインボイスを交付するためには、原則として令和5年3月31日までに登録申請を行う必要があります。消費税の免税事業者の方を含め、事業者の方は、ご自身の事業実態に合わせて、インボイス発行事業者の登録を受けるかをご検討ください。※令和5年3月31日間際には、混雑により登録通知書の発送までに時間を要する場合がありますので、お早めの申請をお勧めします。



インボイス制度
特設サイト

◀ インボイス制度説明会の開催 ▶

☎ とき 12月9日(金)
10:00～11:00/13:30～14:30

☎ 場所 富田林納税協会
(富田林市若松町西2-1702-1)
説明会に参加を希望する方は事前予約をお願いします。

☎ 0721-24-3281 (内線214、215)
富田林税務署 法人課税第一部門

◀ 軽減・インボイスコールセンター ▶
制度に関する一般的なご質問やご相談を受け付けています。

☎ 0120-205-553
9:00～17:00 ※(土)(日)(祝)除く

☎ 富田林税務署 ☎0721-24-3281

国税の納税はキャッシュレス納付を ご利用ください!



国税の納付は、ご自宅やオフィスなどからインターネットを利用した「ダイレクト納付」や「クレジットカード納付」、インターネットバンキング等からの納付のほか、口座振替による納付など、簡単で便利な納付方法のご利用をお願いします。詳しくは、国税庁ウェブサイト「国税の納付手続」をご覧ください。

なお、税務署窓口で納付される場合は、9:00～16:00までの間に来署いただくようお願いします。

☎ 富田林税務署
☎0721-24-3281



柏羽藤環境事業組合 令和5・6年度 競争入札参加資格申請の受付

【業種】

- ①建設工事 ②測量・建設コンサル
タント等 ③建物保守管理委託業務
- ④物品調達 ⑤物品売払い

【申請用紙作成方法】

12月1日(休)よりウェブサイト (<http://www.kashihafuji.jp>) からダウンロード
できます。(両面印刷の書類あり)

【申請受付期間】

令和5年1月4日(休)～1月25日(休)
※締切当日の消印・配達依頼日まで有効。

【提出方法】

下記住所まで郵送(簡易書留などの
記録が残る方法)または宅配便

※窓口での受付は一切行っていません。

☎ 柏羽藤環境事業組合 総務課管財係
☎ 072-976-3333

〒582-0027 柏原市円明町666番地

保険料(国保・後期) コールセンター業務

保険料の納付期限から一
定期間を過ぎても納付確
認ができない方に対して、
専門オペレーターが保険料の未納を
お知らせするとともに、納付のご案内
などを行っています。



☎ とき 平日 10:00～17:00

12月のみ下記期間も実施します。

- 12月7日(休) 17:00～20:00
- 12月11日(日) 10:00～17:00

※(土)、上記以外の(日)、(祝)で市役所閉
庁日は業務を行っておりません。

振り込み詐欺など不審電話にご注意!
「コールセンター」から、還付金の案
内や納付のためにATMの操作を求め
ることは一切ありません。

☎ 保険年金課収納・滞納整理担当



【後期高齢者医療制度】 歯科健康診査について

大阪府後期高齢者医療広域連合で
は、歯科健診を実施しています。歯
や歯肉の状態だけでなく、お口の機
能もチェックをしますので、義歯を
使用中の方も積極的に受診してくだ
さい。

広域連合が指定する歯科医院等に
おいて、年度中(当該年度の3月31
日まで)に1回、無料で受診するこ
とができます。**受診の際は、被保険
者証を忘れずにお持ちください。(受
診券はありません。)**

ただし、以下に該当する方は、歯科
健診の対象外となります。

- ①病院または診療所に6カ月以上継
続して入院中の方
- ②特別養護老人ホーム、介護老人保
健施設、養護老人ホーム、障害者
支援施設などの施設に入所または
入居している方

詳細は、4月下旬から5月上旬にか
けてお送りした「歯科健康診査のお
知らせ」をご覧ください。(年度途
中に新たに75歳になられた方には、
誕生月の翌月にお送りしています。)
※事前に必ず受診希望の歯科医院へ
実施状況を含めてお問い合わせくだ
さい。

☎ 大阪府後期高齢者医療広域連合
給付課 ☎ 06-4790-2031

または羽曳野市保険年金課 総務保健
事業担当

介護保険料「夜間収納窓口」を開設

介護保険料を滞納されますと介護サ
ービスが必要となったときに、思い
がけず負担が大きくなる場合もあり
ます。日中は忙しくて保険料を支払
う時間がない方や、納付相談をされ
たい方はこの機会にぜひお越しくだ
さい。事前予約は不要です。

☎ とき 12月20日(火) 18:00～20:00

☎ 場所・☎ 高年介護課
(市役所別館1階 ①窓口)

12月3日～9日は障害者週間です

障害者週間は、国民の間に広く障害
者の福祉についての関心と理解を深
めるとともに、障害者が社会、経済、
文化その他あらゆる分野の活動に積
極的に参加する意欲を高めることを
目的としています。

「ヘルプマーク」を知っていますか?

「ヘルプマーク」は、
援助や配慮を必要とし
ている方々が、周囲の
方に配慮を必要として
いることを知らせるこ
とで、援助を得やすく
するものです。市では、障害福祉課
と支所で配布しています。



「手話言語条例」を知っていますか?

「羽曳野市手話言語条例」は平成31
年4月1日に施行されました。この
条例は、手話に対する理解や普及に
より、すべての市民が共生できる地
域社会の実現を目的としています。
手話は音声言語とは異なり、手や指、
体などの動きや顔の表情を使うこと
により、視覚的に表現する言語です。
手話をより深く理解し、手話を学び、
手話による意思疎通を普及させるこ
とで、ともに支えあいながら安心し



て暮らすことの
できる地域社会
を目指していま
す。

☎ 障害福祉課

☎ 072-947-3824 (直通)

FAX 072-957-1238

軽度難聴児補聴器購入助成事業

両耳の聴力レベルが30デシベル以
上で、18歳未満の児童の方が対象
です。ただし、他の制度による助成
の対象となる場合や世帯内に市民税
所得割額が46万円以上の方がいる
場合は対象となりません。助成を受
けるためには、必ず補聴器購入前に
申請が必要です。申請方法等につ
きましてはお問い合わせください。

☎ 障害福祉課

☎ 072-947-3824 (直通)

FAX 072-957-1238

年末年始の火災予防

年末年始、空気の乾燥する時期に火を使う機会が増え、火災が発生しやすい状況となります。暖房器具、ガスこんろ、たばこの火などに対する不注意や、ちょっとした油断が火災につながります。外出前や、おやすみ前には必ず火元の点検をする習慣を身につけましょう。また、放火防止対策として、家の周りに燃えやすいものは置かず、外灯などで明るくするなど、放火されにくい環境づくりが大切です。



問 柏羽藤消防組合 予防課
☎ 072-958-9928

映像通報システム「Live119」の実証実験を開始します

スマートフォンからの119番通報者に現場のリアルタイムな映像を送信していただくことにより、出動隊が到着するまでに現場の状況を指令センターで確認できるシステムです。火災や事故の場合は、現場状況を把握することにより消防隊の初期活動を有効に行うことができます。



【実証実験開始日】
令和5年1月16日(月)から
※令和6年より本運用開始予定

【ご協力をお願い】

119番通報の際に指令員が必要と判断したとき、Live119で映像送信を依頼することがあり、映像送信にかかる通信料は通報者負担となりますのでご理解とご協力をお願いします。

詳細は消防組合ウェブサイトをご覧ください。

問 柏羽藤消防組合 消防課
☎ 072-958-9937

大阪府河川防災情報のウェブサイトリニューアル



住民の皆さんに洪水等の河川防災情報を提供するウェブサイトが12月1日にリニューアルされます。河川の水位や、大雨時の避難に関する情報などが、同一画面上で分かりやすく一目で確認できます。いざという時に役に立つ防災情報です。ぜひ、ご覧ください。

問 災害対策課

柏羽藤消防組合 令和5・6年度入札参加資格申請の受付

【入札参加資格の有効期間】

令和5年4月1日～令和7年3月31日

物品の買入れ等業務
買入れ、製造、売払い
賃貸借、役務の提供 (検診、保守、調査、コンサル等)
ビル環境衛生管理等業務
ビル環境衛生管理業務(庁舎清掃等)
その他建物管理業務(浄化槽清掃等)

申込 ウェブサイトからダウンロードした申請書を令和5年1月10日(火)～27日(金)の期間に郵送(簡易書留などの記録が残る方法)または宅配便で送付。

問 柏羽藤消防組合消防本部
総務課 企画財政係
〒583-0015 藤井寺市青山3-613-8
☎ 072-958-9926 (直通)
FAX 072-958-9900

借金問題解決のための土・日無料相談会

近畿財務局・大阪府・大阪弁護士会は、土・日無料相談会を開催します。

とき 12月10日(土)・11日(日)
10:00～16:00 ※要予約

場所 近畿財務局
(大阪府中央区大手前4-1-76)

問 近畿財務局 相談窓口
☎ 06-6949-6523

教えて消費生活 Q&A

～「簡単に儲かる」ってほんとう?～

Q. ネット検索していたら、「簡単に儲かる」という広告を見つけた。“成功した”という体験談も多いので、すぐに問い合わせのメールをしたら「儲かるためのノウハウがあり、30万円で提供する。」「支払った分はすぐに取り戻せる。」と返信が来た。信じて大丈夫だろうか?



A. 副業や投資等で儲けるためのノウハウが“情報商材”として販売され、広告や体験談を信じて購入したが役に立たなかったというトラブルがあります。ネット広告やSNSを契機に、メールのやり取りだけで契約を行った場合は相手の実態が分かりにくく被害に遭っても回復は困難です。

- 「簡単」「必ず」「儲かる」といった広告内容を安易に信じない。
 - 広告等で説明のなかった情報商材を勧誘されたら断る。
 - 実態が分からない相手とは取引をしない。
- など、上記の点に注意し慎重に判断しましょう。

【消費生活相談】(月)～(金)
10:00～12:00/13:00～15:30
まずは電話で問い合わせください。
問 消費生活センター(市役所本館2階)
☎ 072-947-3715 (直通)

大阪府「労働相談センター」

「賃金を払ってくれない」「職場でのハラスメントに悩んでいる」「テレワークに関する相談」など、働く方、雇用する方から労働相談をお受けしています。**【電話・面談・オンライン】**

とき (月)～(金) 9:00～18:00
※12:15～13:00 除く

場所 エル・おおさか南館3階
※豊能府民センター・泉北府民センター・南河内府民センターで出張相談も実施。(前日までに要予約)

申込・問 大阪府労働相談センター
☎ 06-6946-2600

— 募集 —

羽曳野市 会計年度任用職員募集

詳細は市ウェブサイトから⇒



- 幼稚園等職員 (幼稚園講師)
- 心理相談員
- 放課後児童支援員・補助員

子ども発達支援センター Sun 令和5年度利用児募集

発達障がい診断を受けた子どもや発達のサポートが必要な子ども達が日常生活を豊かに過ごせるよう、一人一人の特性に合わせた療育と家族への研修などを含めた支援を行います。

とき 毎週月～金、月2回程度

10:00 から / 13:00 から / 15:30 から
いずれも1時間 (利用料が必要)

場所 レインボーホール

(富田林市栗ヶ池町 2969-5)

対象 南河内在住の発達に課題がある
おおむね2歳から小学2年生の子
どもとその家族

定員 64人 (申込多数の場合抽選)

申込 要申込。(12月5日(月)～令和
5年1月17日(火)17:30 必着)

【募集説明会】

- 12月17日(土) 10:00 から
- 12月22日(木) 10:00 から

場所 レインボーホール 大会議室
※新型コロナウイルス感染症の拡大状況により、動画配信 (YouTube) になる可能性あり。

問 子ども発達支援センター Sun

☎ 0721-26-7331 (16:30～17:30)

FAX 0721-26-7377

<https://www.sjf-osaka.net/24sun/>

(申込用紙等がダウンロードできます。)



羽曳野市子ども夢プラン推進委員会 市民代表の募集

子ども・子育てに関する計画策定や施策の進行管理を行う会議 (年2回程度) に出席し、市民の立場から意見・提言を行います。

任期 令和5年2月1日～令和7年1月31日

対象 次の募集要件をすべて満たす方

①市内に在住、在勤または在学の任期初日時点で

18歳以上の方で、保育園、幼稚園等に通う就学前児童の保護者または小学校、中学校、義務教育学校、高校、大学等に通う児童生徒の保護者の方

②はびきの子ども夢プランや子ども・子育て支援法に関心があり、平日開催の会議に参加できる方

定員 2人程度

申込 所定の応募用紙に必要事項を記入の上、子ども政策課に持参、郵送、メールいずれかで提出してください。(12月5日(月)～20日(火))

- 作文は、応募用紙とあわせて400字詰原稿用紙1枚程度で提出してください。
- 作文のテーマは「子育てがしやすいまちづくりを進めるために、子育て支援施策について思うこと」について作文をしてください。

報酬 7,000円/回 (源泉所得税、復興特別所得税および交通費を含む)

※提出された応募用紙および作文に基づき審査を行い、結果は応募者全員に通知します。

※提出された応募用紙等は返却しません。羽曳野市情報公開条例および羽曳野市個人情報保護条例に基づき取り扱います。

※委員になられた場合、氏名を記載した委員名簿、議事録などは市のウェブサイトなどで公開します。

問 子ども政策課

介護サービス相談員になりませんか

介護サービス相談員は、定期的に介護保険施設等を訪問して、利用者の方との世間話を通じ、利用者の方の“思い”“困りごと”“要望”などを施設へ“橋渡し”する市の委嘱を受けた市民ボランティアです。利用者の方の立場に立ち、熱意を持って活動していただける方を募集します。

※新型コロナウイルスの感染状況により、施設への訪問を自粛する可能性があります。

対象 ①事業に理解があり、介護サービス相談員として週1回程度活動が可能な方、②市内在住の40歳以上の市民、③介護サービス事業所に従事していない方

定員 5人程度

申込 地域包括支援課へ

※後日、申込用紙一式送付します。

令和5年1月31日(火)締切

問 地域包括支援課

☎ 072-947-3822 (直通)

大阪府立夕陽丘高等職業技術専門学校 令和5年4月入校生募集

就職に役立つ専門的な技術や知識を身につけることができる無料の公共職業訓練施設です。

【一般科目】 ビル設備管理科、ビルクリーニング管理科、建築内装CAD科

≪見学会≫ ※要予約

とき 12月2日(金)・9日(金)・16日(金)・
21日(火)・令和5年1月13日(金)・20日(金)・
25日(火)・27日(金)・30日(月)・2月8日(火)・
15日(火)・22日(火)・27日(月)・3月3日(金)・
6日(月)・9日(木) 13:30～14:30

【障がいのある方を対象とした科目】

キャリアチャレンジ科、ジョブステップ科

≪入校ガイダンス≫ ※要予約

とき 11月1日(火)～令和5年1月20
日(金) 10:30/13:30

※(土)(日)(祝)・年末年始除く

詳細は「夕陽丘校」と検索またはお問い合わせください。

問 大阪府立夕陽丘高等職業技術専門学校

☎ 06-6776-9900

ー催しー

＼キッチンカー出店中／

◀ 出店場所 ▶

- ・市役所本館南側広場
- ・峰塚公園



スケジュールは

公式 Instagram でチェック!

◀ 問合せ ▶ 産業振興課



子育て広場にお子さまと一緒に遊びに来ませんか!

絵本の読み聞かせ、おままごと、季節の工作、園庭遊びなど。保育士、臨床心理士、社会福祉士に子育てに関するさまざまな相談もできます。

とき 毎月第3(火) 10:00 ~ 11:30

場所 羽曳野荘多目的ホール **¥** 無料

問 児童養護施設 羽曳野荘
〒583-0868 学園前1-1-3

☎ 072-956-2102

FAX 072-956-2620

✉ habikino@maia.eonet.ne.jp

羽曳野まち歩きガイドの会

大阪・奈良歴史街道リレーウォーク
古代の英雄ヤマトタケルの奥津城を探る

とき 12月17日(土) 10:00 集合

場所 古市駅東広場 (コース: 白鳥神社 ~ 白鳥陵古墳 ~ 峯ヶ塚古墳 ~ 応神天皇陵古墳 ~ 大鳥塚古墳 ~ 仲哀天皇陵古墳 ~ 藤井寺駅)

¥ 300円 **定員** 先着50人

月例見学会

「武士のルーツ“河内源氏”を訪ねて」

とき 1月22日(日) 13:00 集合

場所 駒ヶ谷駅 (コース: 駒ヶ谷駅 ~ 大黒寺 ~ 壺井八幡宮 ~ 通法寺跡 ~ 源氏三代の墓 ~ 上ノ太子駅)

¥ 200円

申込 電話・メール

問 羽曳野まち歩きガイドの会

☎ 080-5328-1137 (細見)

✉ k.hosomi.11373@onyx.ocn.ne.jp

月例見学会「謎解き!梅鉢御陵」

とき 12月11日(日) 10:00 集合
(小雨決行)

場所 太子なごみの広場
(叡福寺東側に隣接)

¥ 200円 (資料代など)
+資料館入館料 200円

申込 事前申込不要・昼食持参

コース: 太子なごみの広場 ~ 聖徳太子御廟 ~ 西院院 ~ 用明天皇陵 ~ 孝徳天皇陵 ~ 竹内街道歴史資料館(昼食) ~ 科長神社・小野妹子墓 ~ 二子塚古墳 ~ 推古天皇陵 ~ 葉室古墳群 ~ 敏達天皇陵 ~ 金剛バス・太井川停留所 (16:00 解散予定・約 8.0km)

問 NPO 法人フィールドミュージアム
トーク史遊会 (至田)

☎ 090-3825-6412

✉ shiday@maia.eonet.ne.jp

野中寺「除夜の鐘撞き」

本年大晦日に行う「除夜の鐘撞き」は、年越しの時間帯ではなく、31日の20:00から21:00の間で、お越しいただいた皆様にお撞きいただきます。新型コロナウイルスへの感染対策をした上で、お越しく下さい。なお、感染状況によっては変更する場合がありますので、ご了承ください。



問 野中寺 ☎ 072-953-2248

ピンボケ写真クラブ

第50回 クラブ作品展 「道」

あなたの好きな写真が、きっと見つかるはず。

とき 12月1日(休) ~ 12月15日(休)

9:00 ~ 21:00 ※(出)回除く

※1日(休)は 10:00 ~ 21:00

※15日(休)は 9:00 ~ 16:00

場所 陵南の森公民館2階 ロビー

問 ピンボケ写真クラブ会長 (福本)

☎ 080-3803-3793



陵南の森公民館グループ連絡協議会主催 新春「書き初め大会」

とき 令和5年1月9日(祝)
9:30 ~ 11:30

場所 陵南の森公民館2階 第1研修室

対象 性別、年齢、経験不問

申込 当日会場で受付

¥ 参加費無料、参加賞あり

持物 なし(半紙や筆などはこちらで用意します。)

1月20日(金) 12:00まで公民館2階にて展示。

※作品は1月23日(月) 9:00 ~ 1月30日(月) 17:00の間に公民館事務局へ取りに来てください。引取りがない場合は処分させていただきます。

問 藤野 懋 ☎ 090-3828-8404

陵南の森公民館グループ連絡協議会主催 新春「かるた会」<小倉百人一首>

とき 令和5年1月9日(祝)
13:00 ~ 17:00

場所 陵南の森公民館2階 和室

対象 性別、年齢、経験不問

申込 事前電話申込み

¥ 参加費無料、賞品あり

問 羽曳野かるた会 (有本)

☎ 072-956-4927

洗心書友会 無料体験

来年のカレンダーを筆で書いてみませんか。

とき 12月16日(金) 9:30 ~ 11:30

場所 陵南の森公民館 実習室

対象 市内在住・在勤・在学

申込 当日会場で受付 **¥** 無料

申込・問 12月1日(休) ~ 15日(休)

岡田 ☎ 072-958-3868

はびきのおもちゃ病院

とき 12月11日(日) 9:00 ~ 12:00

場所 市役所別館2階

¥ 部品交換の場合は実費負担

問 羽曳野市社会福祉協議会

☎ 072-958-2315 (平日のみ)

おもちゃを修理していただける人を募集しています。

第16回 市長杯 はびきの子ども将棋大会

とき 12月18日(日) 10:00 から
場所 青少年児童センター
対象 市内の小中学生・中学生・義務教育学校生
● Aクラス (5級程度以上)
● Bクラス (6～7級程度)
● Cクラス (8級以下)
申込 申込書を青少年児童センター、青少年センターいずれかに持参またはFAX (12月1日(木)～17日(土))
¥ 無料 (昼食は各自持参)
問 市長杯はびきの子ども将棋大会事務局 (門出)
☎・FAX 072-939-5213
携帯 090-1907-9781

カップリングパーティー 羽曳野市商工会青年部主催



とき 令和5年2月11日(祝)
14:00～17:00
場所 Babyleaf (誉田 3-14-19)
対象 男女ともに25歳～45歳
定員 先着男女各10人
¥ 男性: 4,000円、女性: 3,000円
申込 商工会ウェブサイトから申込み。
問 羽曳野市商工会
☎ 072-958-2331

あそびのたね-峰塚公園でプレーパーク- 「子ども ゆめ基金助成活動」



しゃぼん玉や砂遊びの道具、段ボールなど遊びの素材を用意しています。
とき 12月18日(日) 10:00～15:00
※雨天中止
場所 峰塚公園 管理施設ゾーン
¥ 無料 (どなたでも参加できます)
問 はびきのプレーパーク
メール habikino.playpark@gmail.com

— 講座 —

はびきの中学生 study-O

とき 9:30～12:30/13:30～16:30
●西教室: あいあいハウス (支所北隣)
12月18日(日)
※12月は西教室のみの開催
対象 市内在住・在学の中学生
¥ 無料 **申込** 随時受付中 
※詳細は市ウェブサイトでご確認ください。

大学生サポートスタッフも募集中!

問 政策推進課 特命事業推進室

羽曳野市地域しごと支援事業 調剤事務講座 受講生募集!



とき 1月20日(金)・24日(火)・27日(金)・31日(火)・2月3日(金)、全5回
9:30～15:30 (休憩60分)
※初日のみ9:30～12:00

場所 LIC はびきの2階 中会議室B

対象 次の全てを満たす方

- ①市内在住の方
 - ②調剤薬局事務職を希望する方
 - ③全日程に出席できる方
- ※学生、新卒者、現在働いている方(正社員・自営業者)、就職意思のない方は対象外

¥ 3,700円 (テキスト代含む)

※交通費等実費

※認定申請料は別途必要(任意)

定員 20人(応募者多数の場合は、当市において抽選を行います。※40歳未満の方と羽曳野市地域就労支援センターまたは福祉総務課、生活福祉課、子育て給付課の推薦者を優先。※当市地域しごと支援事業を過去に受講された方は、お断りする場合があります。

申込 産業振興課およびその他市内公共施設に備え付けの「チラシ兼申込書※ウェブサイトからもダウンロード可」に必要事項を記入し、下記までFAX、郵送または持参。(12月28日(火)必着)

問 産業振興課

〒583-8585 誉田 4-1-1

FAX 072-950-2055

教室生募集

申込みは窓口まで。詳細はウェブサイトでご覧いただくか、お問い合わせください。

市民会館 ☎ 072-958-2311 
● 歌声くらぶ (第2回) ● 太極拳(土) ● ピラティス(火) ● 料理教室(金) ● 消しゴムはんこ 12/10(土) ● フラワーアレンジメント 12/28(火) ● 歌声コンサート 2/19(日)
丹治はやプラザ ☎ 072-937-2355 
● 女性のための瞑想・癒しヨガ(火) ● リフレッシュヨガ(火) ● 太極拳(火) ● 民謡(金) ● はじめてのフラダンス(金) ● 癒しのストレッチポールとヨガ(金) ● おうちパン 12/8(土) ● 歌声くらぶ 12/27(火)
石川プラザ ☎ 072-950-2002 
● 健康・美人大学(月) ● ママヨガ(火) ● フラダンス(火) ● 楽しい『ZUMBA』ダンス(火) ● やさしいヨガ(土) ● ゆう～遊太極拳(金) ● 背骨コンディショニング(金) ● 土曜ベーシックヨガ(土)
※各教室4期の申込みが始まります。
MOMOプラザ ☎ 072-957-5553 
● ベビーダンス ● キッズ☆ベビーダンス ● リフレッシュヨガ(月)・(火) ● イブニング・ナイトヨガ(土) ● ストレッチヨガ(土) ● 背すじ美人(火) ● 書を楽しむ(金) ● 簡単! おうちパン(土) ● やさしいフラダンス教室(火) ● まるごと韓国語講座(金) ● フラワーアレンジ クリスマスツリー 12/3(土) ● おうち彩カレンダー 12/11(日) ● 出張ネイルサロン MOMO 12/17(土) ● シュートレイン 12/17(土) ● お正月飾り 12/22(土) ● デッサン教室 12/25(日) ● 円想茶会 初釜で一服 1/22(日)

白鳥児童館だより(12月) 翠鳥園 2-9-101 ☎・FAX 072-957-4900 ※駐車場はありません。

【利用時間】(月)~(土) 10:00 ~ 12:00/13:00 ~ 17:00 (祝除く、12月29日(休)~1月3日(火)は閉館)

※入館人数と利用時間を制限する場合があります。

対象 小学生・保護者同伴の乳幼児(申込が必要な事業については羽曳野市民に限ります。)

将棋であそぼう	みんなで遊ぼう水曜日「なわとびで遊ぼう！」
とき 14日(火) 15:30 ~ 16:30 対象 小学生	とき 21日(火) 15:00 ~ 16:00 ※雨天中止 対象 小学生 持物 水筒
絵本のへや(絵本・紙芝居など)	ハンドメイド教室「お正月のはし袋とミニ飾り作り」
とき 8日(火)・14日(火) 10:30 ~ 11:00	とき 17日(土) ① 10:00 ~ 12:00 ② 14:00 ~ 16:00
わくわく子育て広場「クリスマスブーツを作ろう！」	対象 1 ~ 6年生 定員 先着各10人 ¥ 100円(当日持参)
とき 5日(月) 10:30 ~ 11:30	申込 電話のみ(12月3日(土)9:00 ~)

青少年児童センターだより(12月) 向野 3-1-33 ☎ 072-952-0032 FAX 072-937-8580

【一般開放】(月)~(金) 13:00 ~ 17:00、(土) 9:00 ~ 17:00 (事業のある日と祝日を除く)

こども広場「将棋教室」興味を持った人は、気軽にご参加ください。
とき 3日・10日・17日・24日(土) 15:00 ~ 16:30 (変更の場合あり) 対象 小学1 ~ 6年生
おもしろ教室「スクラッチカレンダー」スクラッチ技法で絵を描き、オリジナルの来年のカレンダーを作りましょう。
とき 10日(土) 10:00 ~ 11:30 対象 3歳以上の幼児と小学生(小学1年生まで保護者同伴) 定員 先着15人
持物 なし 申込 12月1日(火)9:00から電話で申込み
子育てセミナー「親子体操」親子で楽しく体を動かそう。 ※初めての方は、電話にて事前登録が必要です。
とき 17日(土) 10:00 ~ 11:30 場所 同センター体育館 持物 体育館シューズ(親子とも) 対象 3、4歳向けですがどなたでも

はびきの市民大学 軽里 1-1-1 LIC はびきの ☎ 072-950-5503 FAX 072-950-5650



聴講生募集 ⑨歌舞伎を楽しむ ⑩水辺のミュージック ⑪お金をめぐる今昔 ⑫日本文化と中国古典
とき ⑨ 12月7日・14日・21日(火) 15:00 ~ 16:30 ⑩ 12月3日・24日(土) 10:30 ~ 12:00 ⑪ 12月3日・10日・17日(土) 13:00 ~ 14:30 ⑫ 12月4日・11日・18日(日) 10:30 ~ 12:00
場所 LIC はびきの3階 視聴覚室 定員 受付に問い合わせください。 申込 来館・電話・FAX (各講義の1週間前~前日)
¥ 各800円(講義当日受付で支払い)

パソコン「パワーポイント入門講座」

とき 1月5日(火)「パワーポイント2019の基礎と設定」
1月12日(火)「プレゼン資料の作成」
1月19日(火)「プレゼンの設定」
計3日間、各日 13:30 ~ 16:00
場所 市民会館2階 会議室(変更あり)
対象 20歳以上で初心者の方
定員 12人(多数の場合抽選)
¥ 1,300円(3回分/テキスト代込)
申込 ①当会ウェブサイト→
または②はがきに「郵便番号・住所・氏名(ふりがな)・電話番号」を記入し下記へ送付。12月12日(月)必着。
〒583-8585 羽曳野市社会福祉協議会気付、羽曳野ITサポート会宛。
問 羽曳野ITサポート会
(本田) 携帯 090-5169-9031
サポート会会員を募集中



古市古墳群コフニスト養成講座II 第9回「中・近世の羽曳野」

世界遺産・日本遺産のあるまち羽曳野の歴史を学びその魅力を古市古墳群とともに発信するコフニストを目指し一緒に楽しく勉強してみませんか。
とき 1月14日(土) 14:00 ~ 16:00 (受付13:30 ~)
場所 市民会館3階 会議室
講師 兵庫県立兵庫津ミュージアム 館長 笠井敏光
¥ 500円(資料代など)
定員 先着30人 **申込** メール(12月3日(土)~令和5年1月7日(土)) [(1人1通)住所・氏名・電話番号を記入] fieldmuseumtalk.shiyukai@gmail.com
問 NPO法人フィールドミュージアム トーク史遊会(至田)
携帯 090-3825-6412
メール shiday@maia.eonet.ne.jp

おとなの講座

自力整体教室	第1・3回 14:30 ~ 16:00
手編み教室	第3回 14:00 ~ 16:00
はがき絵教室	第3回 14:00 ~ 16:00
書道教室	毎週(火) 14:30 ~ 16:00
申込・問 NPO法人南河内こどもステーション ☎・FAX 072-957-1114	



— スポーツ —

令和5年度 市立小・中学校施設 開放利用登録のお知らせ

市立小・中学校の施設を利用できます。事前の登録が必要です。

【利用期間】

令和5年4月1日～令和6年3月31日

【開放施設】

運動場・体育館・プール

対象 代表者が市内在住の成人で、市内在住・在勤、在学者が10人以上で構成された団体

申込 所定の申込書に記入の上、スポーツ振興課へ提出。(令和5年1月4日(水)～18日(水)※締切厳守)

※郵送可(到着確認必須)

※FAX不可

【書類配布】

12月21日(水)よりスポーツ振興課、はびきのコロセアム、市民体育館で配布。(市ウェブサイトからダウンロード可) ※令和4年度登録団体には郵送等でお知らせします。

※その他、注意事項等は市ウェブサイトで事前にご確認ください。

【その他】

- 学校施設開放利用登録をしていない団体は1年間学校施設を利用できません。
- 年度途中の登録は受付できません。
- 1団体につき利用できる学校は1校のみです。また、学校により利用可能な種目が異なります。
- 工事などにより利用出来ない期間がある場合も登録した学校の変更はできません。

問 スポーツ振興課

市民総合体育大会 バレーボールの部 (高校生・一般)

とき 令和5年2月5日(日)9:00から

場所 市民体育館

対象 市内在住・在勤・在学者、または主管団体が認める者

申込 スポーツ振興課、はびきのコロセアム、市民体育館のいずれかへ申込み。(令和5年1月16日(月)まで)

問 スポーツ振興課

第44回 市民総合体育大会 結果 10月に行われた競技の結果です。(敬称略)

種目	部門	性別	優勝	準優勝	3位	
ソフトテニス (ダブルス)	一般男子1部	男子	中山 芳輝 横山 友祐	天見 亮太 瀧上 幸祐	近藤 純矢 仲田 悠人	
	一般男子2部		池田 徹 佐々木 賀朗	大橋 正幸 金山 武弘	—	
	一般男子3部		佐伯 昌範 木下 弘	佐々岡 晃 佐野 繁	猪砂 正弘 浅野 慎一	
	一般女子1部	女子	秋田 梓帆 西井 葵	袁田 彩紀 岸本 望	—	
	一般女子2部		河埜 美佐子 松川 香奈子	島田 珠美 酒井 尚美	—	
	一般女子3部		渡辺 恵子 東 春美	—	—	
バレーボール	中学生	女子	誉田中学校	峰塚中学校	—	
ソフトボール	一般男子	男子	ビッグダディー	球友クラブ	古市荘園	
剣道	小学1・2年生	—	西 清菜	柴田 名都	池田 蒼史	九折 桜輔
	小学3・4年生	—	福本 匠真	菊田 新大	浦西 隆晴	井上 滉晋
	小学5・6年生	—	白石 碧雲	貴田 斗真	浦西 大晴	黒田 凜
	中学生	男子	貴田 海斗	松元 葉琉	松下 圭牙	福本 涼飛
		女子	坪田 里咲子	毛利 優香	浦西 心晴	—
	高校生・一般	男子	阪口 大洋	小林 昌史	菊田 想平	—
女子		松原 ななみ	平井 梨恵	—	—	

第14回 羽曳野市長杯 グラウンド・ゴルフ大会結果

11月5日(土)、健康ふれあいの郷グラウンド・ゴルフ場で同大会を実施しました。上位の選手には、カネヒラスポーツ・株式会社ニチヨーよりグラウンド・ゴルフ用品等が贈られました。

【()内はスコア・敬称略】

団体	
優勝	GGしらとり会 A (237)
準優勝	クラブ GPM-A (237)
第3位	ガッツ (B) (238)
個人	
優勝	富満 義信 (46)
準優勝	西野 鉄雄 (50)
第3位	木下 茂 (52)



【団体の部優勝】



【個人の部上位3人】

テニススクール入会キャンペーン 【12月1日(水)～28日(水)】

- 体験レッスン無料
- 入会金無料 (通常：2,200円)

場所 駒ヶ谷テニスコート

« 一般クラス »

- 初心者・初級者クラス
- 経験者・中級者クラス
- レディースクラス

« キッズ・ジュニアクラス »

- キッズクラス (小学生未経験者)
- ジュニアクラス (小中学生経験者)
- アカデミークラス
(小・中・高校生選手：選手登録者)
- アスリートクラス
(コーチとの面接：選手登録者)

詳細はウェブサイトをご覧ください。

問 SSK テニススクール
(駒ヶ谷テニスコート)

☎ 072-957-5963



はびきのコロセアム教室募集 ☎072-937-3123

申込みはコロセアム窓口にて。(電話不可・代理可・参加費持参) ※参加費には保険料を含みます。※運動着、上靴、飲物持参。

<p>ミニバスケットボール教室</p> <p>とき 1月10日～3月14日 (火)18:30～20:00(全10回)</p> <p>場所 サブアリーナ</p> <p>対象 市内在住の小学5、6年生</p> <p>定員 男女各20人 ¥2,000円</p> <p>申込 12月13日(火)18:00～18:15 申込多数の場合は18:30から抽選。</p>
<p>バトントワリング教室</p> <p>とき 1月10日～3月14日 (火)18:00～19:30(全10回)</p> <p>場所 メインアリーナ</p> <p>対象 市内在住の小・中学生</p> <p>定員 40人</p> <p>¥4,000円(別途バトン代6,050円)</p> <p>申込 12月13日(火)17:30から</p>
<p>リフレッシュ体操</p> <p>とき 1月11日～3月15日 (水)13:45～14:45(全10回)</p> <p>場所 サブアリーナ 対象 女性</p> <p>定員 40人 ¥4,000円</p> <p>申込 12月14日(水)9:00から</p>
<p>簡単エアロビクス教室</p> <p>とき 1月6日～3月17日 (金)14:00～15:00(全10回)</p> <p>場所 フリールーム</p> <p>対象 市内在住・在勤の方</p> <p>定員 30人 ¥4,000円</p> <p>申込 12月19日(月)13:00から</p>
<p>気功教室</p> <p>とき 1月11日～3月15日 (水)13:45～14:45(全10回)</p> <p>場所 フリールーム</p> <p>対象 市内在住・在勤の方</p> <p>定員 30人 ¥4,000円</p> <p>申込 12月14日(水)13:00から</p>

<p>しえいぷUP Lesson</p> <p>とき (月)クラス1月16日～3月20日 (火)クラス1月10日～3月14日 (水)クラス1月11日～3月15日 (木)クラス1月5日～3月16日 (金)クラス1月6日～3月10日 10:00～11:00(全10回) ※(木)は13:45～14:45</p> <p>場所 サブアリーナ 対象 女性</p> <p>定員 40人 ¥4,000円</p> <p>申込 12月9日(金)9:00から</p>
<p>マタニティビクス</p> <p>とき 1月16日～3月20日 (月)11:15～12:00(全10回)</p> <p>場所 サブアリーナ</p> <p>対象 1月16日現在、妊娠14週以降で妊娠経過に異常が無いことを証明する主治医の診断書などその旨を示す書類(写し可)の提出が可能な妊婦。</p> <p>定員 15人 ¥3,000円</p> <p>申込 12月12日(月)13:00～14:00 無料事前説明会を開催します。</p>
<p>ダンベル体操教室</p> <p>とき 1月10日～3月14日 (火)13:45～14:45(全10回)</p> <p>場所 サブアリーナ 対象 女性</p> <p>定員 40人 ¥4,000円</p> <p>申込 12月13日(火)9:00から</p>

<p>フラダンス教室</p> <p>とき 1月16日～3月13日 (月)[初級]9:30～10:30 [中級]10:40～11:40(全8回)</p> <p>場所 フリールーム 対象 女性</p> <p>定員 各20人 ¥4,180円</p> <p>申込 12月2日(金)9:30から</p>
<p>親子スポーツ教室</p> <p>とき 1月5日～3月16日 (木)[1歳半児]9:30～10:15 [2・3歳児]10:20～11:05 [2歳児]11:10～11:55(全10回)</p> <p>場所 サブアリーナ</p> <p>対象 市内在住</p> <p>定員 35組70人 ¥4,500円</p> <p>申込 12月15日(木)9:00から</p>

市民体育館(西浦)教室募集
☎072-958-2340

<p>ミニバスケットボール教室</p> <p>とき 1月12日～3月23日 (木)18:30～20:00(全10回)</p> <p>場所 市民体育館 定員 24人</p> <p>対象 小学3～6年生の男女、市外可</p> <p>¥5,240円(保険料含む)</p> <p>申込 12月22日(木)18:30から 最少催行人員に満たない場合は中止となる場合があります。</p>
<p>静なる瞑想 陰ヨガ教室</p> <p>とき 1月11日～3月22日 (水)19:15～20:15(全10回)</p> <p>場所 市民体育館 定員 12人</p> <p>対象 成人の男女、市外可</p> <p>¥5,000円(保険料含む)</p> <p>持物 大きめのバスタオル</p> <p>申込 12月21日(水)18:30から</p>

羽曳野市立生活文化情報センター（LICはびきの）は指定管理者 株式会社みのりの里が運営しています。掲載しておりますイベントの内容は予告無く変更・中止になる場合がございます。ご不明な点はLICはびきのまでお問い合わせください。

主催/羽曳野市

クリスマス イベント 2022



クリスマスインスタスポット

11月19日(土)~12月25日(日)
9時00分~21時45分
会場/1F アトリウム
内容/クリスマス飾りの前で写真撮影をしよう

ウインターイルミネーション

11月19日(土)~12月25日(日) 17時00分~21時00分
会場/1F アトリウム(屋内)・1F 交流広場(屋外)
※悪天候の場合は中止となります。



羽曳野市内6中学校吹奏楽部 クリスマスコンサート

12月10日(土)
14時00分~16時30分(開場13時30分)
会場/1F ホールM
出演/羽曳野市内中学校吹奏楽部

クリスマスカード展

12月10日(土)~25日(日)
9時00分~21時00分
会場/1F 交流プラザ
内容/羽曳野市内公立保育園・幼稚園年長
児童によるクリスマスカード作品展

クリスマスキャンドルナイト

12月18日(日) 18時00分~21時00分
会場/1F 交流広場(屋外)
内容/ライトアップとともにキャンドルイルミネーションがあなたを優しく包みます。

※1F交流広場で開催の屋外イベントは悪天候の場合は1Fアトリウム(屋内)にて開催いたします。

第91回 ランチタイム パイプオルガンコンサート~クリスマス編~

12月22日(木) 12時10分~12時30分(開場11時50分)
会場 1F ホールM 出演 芹澤 紀子・大野 京子
入場料 無料・自由席(整理券・お一人様2枚まで)
予定曲目 クリスマスの曲を中心に(全曲連弾)

主催/株式会社みのりの里

コロセアム
市民会館
市民体育館
でも配布

クリスマスマラソンコンサート

12月18日(日) 18時00分~(開場17時30分)
会場 1F アトリウム
入場料 無料・自由席 ※どなたでもご入場いただけます。
出演 LAF(LIC Artist Friends)の皆さん
予定曲目 クリスマスの曲を中心に演奏します。

主催/株式会社みのりの里

音楽の花束 Vol.19 ~大阪芸術大学大学院生によるコンサート~

12月17日(土) 15時00分(開場14時30分)
会場 1F ホールM 出演 大阪芸術大学大学院生
参加費 無料・自由席(要整理券・お一人様2枚まで)
予定曲目 ♪Sebben'crucele(A.Caldara)
♪Amarilli(G.Caccini) ほか
※曲目は予告なく変更することがございます。

主催/羽曳野市 協力/大阪芸術大学大学院

コロセアム
市民会館
市民体育館
でも配布

オルガンゼミ ひいてみよう! ぼくもわたしもオルガンデビュー! オルガンと一緒に記念撮影もしよう!

2023年1月14日(土)
午前の部:10時00分~12時00分/午後の部:13時00分~17時00分
会場 1F ホールM
参加費 500円(15分間)
※申込後一週間以内にお支払いください。
対象 小学1年生~高校3年生
講師 久保田 真矢
(LICはびきのオルガン講座講師・アクトシティ浜松副オルガニスト)
内容 15分間(交代時間を含む)のオルガン体験・撮影
※写真・ビデオ撮影の保護者は付き添い参加可能。
申込方法 来館またはお電話にてお申込ください。
12月2日(金)9時00分より申込開始
※定員に満たない場合は、12月14日(水)より一般大人の申込を受付ます。

主催/羽曳野市

第76回 りっくぷち寄席~新春寿演芸会~

主催/羽曳野市



2023年1月8日(日) 14時00分~16時00分(開場13時30分)
会場 1F ホールM

入場料 前売・指定席 1,000円(当日200円増・未就学児入場不可)
※前売券完売の場合、当日券の販売はございません。

年末年始の休館のお知らせ

令和4年12月29日(木)~令和5年1月3日(火)

年末年始は上記日程で休館させていただきます。
今年も当館をご利用いただき、まことにありがとうございました。
2023年もよろしくお願いたします。

*個人情報の取扱いに関して

申込書で取得する個人情報は、イベント参加、各種ご案内のためにのみ利用します。ご本人の同意なしに第三者に提供することはありません。申込時の個人情報の提供は、ご本人の任意です。ただし、住所、氏名等が未記入の場合は、ご参加いただけません。

個人情報の開示等に関する件は、弊社個人情報保護管理者までお問合せください。

検温・手指の消毒・マスクの着用にご協力ください。
障がいへの配慮が必要な場合は事前にご相談ください。

歳末警戒を実施します!!

年末年始は、還付金詐欺などの特殊詐欺や帰省・旅行中の留守宅を狙った空き巣などの侵入犯罪、交通事故などの発生が増加することが予想されます。羽曳野警察署では、市民の方が安心して暮らせるように金融機関周辺の警戒や街頭での被害防止の呼びかけなどを強化していきます。



● 12月10日から16日は、北朝鮮人権侵害問題啓発週間です。

絶対に諦めない! 拉致問題、その他北朝鮮当局による人権侵害問題に対する認識を深めよう。

社会福祉法人
羽曳野市社会福祉協議会

総合福祉センター(市役所別館) 2階 ☎ 072-958-2315 FAX 072-958-3853
http://www.hasyakyo.net/ Eメール: hasyakyo@alpha.ocn.ne.jp

歳末たすけあい運動募金にご協力ください

12月1日から「歳末たすけあい運動募金」がはじまります。住み慣れた地域で安心して暮らせるよう、さまざまな福祉活動を重点的に行うものです。いただいた募金は配分委員会で審議の上、民生委員協議会福祉活動費、校区福祉委員会運営費、子育てサロン、市内障がい者団体、高齢者支援団体、児童養護施設のサンタクロース訪問費などに配分させていただきます。

なお、町会へは共同募金とあわせてご協力をお願いしていますが、民生委員・児童委員がお願いに伺った際に戸別でご協力頂ける方はよろしくお願いたします。

愛の献血にご協力を♡(400ml 限定) 12月は「大阪府献血推進月間」です。

1月24日(火) 10:00 ~ 16:30 羽曳野市役所(羽曳野ロータリークラブ共催)

- ・ 善意のご寄付ありがとうございます ・
- ・ 四ツ葉のクローバー 涌元 順子 ￥2,000
 - ・ 笑美の会 ￥2,000
 - ・ 浅田 照次 ￥20,000
 - ・ 浅田 悦弘 ￥10,000
 - ・ ビオラの集い ￥2,000
 - ・ 匿名 ￥1,000
 - ・ 匿名 ￥2,000
- (令和4年10月 敬称略)

「ベビっこひろば」 ~園庭遊び~ ☎ ベビーハウス社協 ☎ 072-930-0240

とき 12月1日(木) 10:00 ~ 11:00 対象 地域の親子※要予約 場所 ベビーハウス社協園庭(雨天の場合は園内2階 なかよしひろば)

公益社団法人
羽曳野市シルバー人材センター

野々上 4-5-12 ☎ 072-936-1500 FAX 072-936-1511
http://habikinosc.ec-net.jp Eメール: habisl@silver.ocn.ne.jp

シルバー会員募集中 あなたの豊かな知識・経験をいかしてみませんか。

対象 ・市内在住の60歳以上の健康で働く意欲のある方・事業趣旨に賛同していただける方

入会 入会説明会(必須)後、申込書類・年会費(※)2,000円を期日までに提出・支払してください。

理事長の承認後、会員登録が完了します。※令和4年4月分~令和5年3月分まで(入会日から1年分ではありません。)

《入会説明会》 事業説明・入会手続きの案内・入会申込書の配布など。

市役所別館 2階 研修室	12月15日(木)・1月20日(金) 13:30 ~
シルバーワークプラザ 3階研修室	12月9日(金)・1月10日(火) 13:30 ~
陵南の森総合センター視聴覚室	12月20日(火) 13:30 ~

《すぐに就業可能なお仕事》

- 高齢者のご自宅から施設まで車での送り迎え。時給 1,030円
- スーパーの開店前の清掃や準備。時給 1,030円
- 老人ホームでの居室の清掃、洗濯、食事の配膳、見守り。時給 1,023円
- 整骨院の患者さんの車での送り迎え。時給 1,100円
- ディサービス施設の利用者を車で送り迎え(八尾市)。時給 1,030円

初任者研修講座受講生募集

第4回コース介護職員初任者研修講座(旧ホームヘルパー2級課程に相当)

介護職員初任者研修講座とは、在宅・施設を問わず、介護職として働く上で必要となる基本的な知識・技術を修得する介護実務の入門講座です。講座の修了により資格が取得できます。現在、資格を持たずに介護関連の仕事をしている方や検討されている方に最適な講座です。

¥ [一般] 39,400円 [シルバー会員・学生] 30,400円 ※税・テキスト代込

対象 講習開始日において満16歳以上の方であればどなたでも可

場所 シルバーワークプラザ3階(野々上 4-5-12)

【申込書類配布場所および申込先】 シルバー人材センター(平日 9:00 ~ 17:00)

定員 20人(受講希望者が8人に満たない場合は、閉講になります。)

只今当センターでは女性の会員を募集しております。羽曳野市在住60歳以上の皆様、ぜひ入会説明会へご参加ください。



植木剪定・除草作業員募集

植木剪定・除草の注文を多数頂いておりますので、経験問わず作業してみませんか。

《研修日程》

- 1月17日(火)・18日(水)・19日(木)・24日(火)・25日(水)・26日(木)・31日(火)・2月1日(水)・2日(木)・7日(火)・8日(水)・9日(木)・14日(火)・15日(水)・16日(木)・21日(火)・22日(水)・28日(火)・3月1日(水)・2日(木)・7日(火)・9日(木)・14日(火)・15日(水)
- [予備日] 3月8日(火)

12月の相談日程(無料)

お気軽にご相談ください

※相談当日は**マスクを着用**

※新型コロナウイルス感染症拡大防止のため、開催を見合わせる場合があります。

※事前に自宅で検温し、発熱や体調不良のある方は来場をお控えください。

相談	日時	会場	予約・その他
法律相談	6日・13日・20日・27日(火) 1月10日(火) 13:00～17:00	市役所1階 市民相談室	要予約 ☎072-957-4000 定員7人(1日)、相談時間30分 ●市内在住・在勤・在学の方対象
	1日(休)・15日(休) 1月5日(休) 13:00～17:00	陵南の森総合センター	●相談回数は1人1回(年度内) ●陵南の森総合センターでは靴下着用(素足厳禁)
行政相談	14日(水) 13:00～15:00	市役所1階 市民相談室	国の仕事に関する要望・苦情・意見や相談について。予約不要。 ☎072-958-1111 内線1080
人権相談	16日(金) 14:00～16:00	市役所別館3階 会議室	人権について困ったことがあればご相談ください。予約不要。 直接お越しください。☎072-958-1111 内線1054
女性相談	7日(水)・9日(金) 1月4日(水) 13:30～16:30	市役所4階 人権推進課	人間関係、暴力(DV・虐待等)、からだのことなど、女性が抱える悩みを専門の相談員がお受けします。要予約。
	28日(水) 13:30～16:30(面接のみ)	陵南の森総合センター	☎072-958-1111 内線1055
消費生活相談	(月)～(金) [(祝)は除く] 10:00～12:00 13:00～16:00 ※受付15:30まで	市役所2階 消費生活相談室	契約上のトラブル、悪質商法による被害、クーリング・オフなどに関するご相談。☎072-947-3715 (まずはお電話ください※予約優先)
障害者生活相談	(月)～(金) [(祝)年末年始は除く] 9:00～17:30	支援センターはる	身体・知的障害者の方のご相談、障害者の就業に関するご相談。 ☎072-931-1607 / FAX 072-931-2030
	(月)～(金) [(祝)年末年始は除く] 8:45～17:00	地域支援センターばんびーの	18歳未満の障害児の方のご相談。 ☎072-950-1530 / FAX 072-950-1531
	(月)～(金) [(祝)年末年始は除く] 10:00～17:00	相談支援事業所フレンドハウス	精神障害者の方のご相談。 ☎072-937-7898 / FAX 072-937-7898
	(月)～(金) [(祝)年末年始は除く] 9:00～16:00	支援センターホープ	精神障害者の方のご相談。 ☎072-957-2175 / FAX 072-957-2176
障害者雇用相談	第3(木) 13:00～17:00	市役所4階 北会議室 市役所別館1階 相談室2	障害福祉課に予約。 ☎072-958-1111 内線1150 / FAX 072-957-1238
育児相談	(月)～(金) [(祝)は除く] 9:00～17:00	市役所1階 こども家庭支援課	こども家庭支援課 母子保健担当 ☎072-947-3888
教育相談	(月)～(金) [(祝)は除く] 10:00～16:00	教育研究所(LICはびきの内)	☎072-958-7867
家庭児童相談	(月)～(金) [(祝)は除く] 9:00～17:00	市役所1階 こども家庭支援課	こども家庭支援課に予約。☎072-947-3837(直通)
ひとり親家庭相談	毎週(火)(金) 9:15～17:00	市役所1階 子育て給付課	子育て給付課に予約。☎072-947-3836(直通)
保育士による育児相談	(月)～(金) [(祝)は除く] 9:00～17:00	子育て支援センターふるいち 子育て支援センターむかひの	予約不要、直接お越しください。電話でも相談可。 [ふるいち] ☎072-958-3308 [むかひの] 携帯080-7536-7898
総合相談	(月)～(金) [(祝)は除く] 9:00～17:00	人権文化センター	人権・進路・就労・生活に係る相談。予約不要、電話または直接お越しください。地域人権協議会 ☎072-937-0860
就労をめざす若者のための無料相談会	第1(金) 13:00～17:00	市役所別館1階 相談室	南河内若者サポートステーション ☎0721-26-9441
	第3(金) 13:00～17:00	市民会館3階 第6会議室	
ボランティア相談	(月)～(金) [(祝)は除く] 9:00～17:00	市役所別館2階(社会福祉協議会)	社会福祉協議会 予約不要、直接お越しください。電話相談可。 ☎072-958-2315
総合福祉相談	(月)～(金) [(祝)は除く] 9:00～17:00	①市役所別館2階(社会福祉協議会) ②社会福祉協議会 西部事務所	社会福祉協議会 予約不要、直接お越しください。電話相談可。 ①☎072-958-2315 ②☎072-953-8067
介護相談	(月)～(金) [(祝)は除く] 9:00～17:00	市役所A棟1階 (社会福祉協議会在宅支援課)	予約不要、直接お越しください。電話相談可。 ☎072-950-0950
生活自立相談	(月)～(金) [(祝)は除く] 9:00～17:00	市役所別館2階(社会福祉協議会)	生活困窮のさまざまな原因に支援員が相談に応じて支援計画を策定し、その方にあった自立に向けて支援を行います。 予約不要、直接お越しください。電話相談可。☎072-958-2315
学習相談	毎日 [(祝)は除く] 9:00～17:00	LICはびきの1階 市民大学	☎072-950-5503・FAX 072-950-5650 市民大学ウェブサイトでも受付。
税理士による無料税務相談センター	21日(水) 13:00～16:00	市役所1階 市民相談室	所得税・相続税、経理などに関する相談。(相談時間約30分) 一般納税者で税理士の関与がない方対象、要予約先着順 近畿税理士会 富田林支部 事務局 ☎0721-25-6250(平日10:00～15:00)

年末年始のごあんない

市役所・市内施設（休館〔休止・運休〕日）

12月29日(木)～1月3日(火)	
市役所(本館・別館)※	子育て支援センター(ふるいち・むかいの)
支所※	保健センター
陵南の森総合センター	はびきのコロセアム
市民会館	市民体育館
MOMO プラザ	グレープヒルススポーツ公園
丹治はやプラザ	中央スポーツ公園
石川プラザ	健康ふれあいの郷グラウンド・ゴルフ場
エコプラザはにふ	陵南の森運動広場
青少年センター	各テニスコート
青少年児童センター	石川スポーツ公園第1～第4グラウンド
白鳥児童館	人権文化センター
各図書館	向野老人いこいの家
LIC はびきの	各高年生きがいサロン
峰塚公園管理棟	
＜施設以外＞循環福祉バス、コンビニ交付サービス	
※閉庁時における出生届、死亡届、婚姻届、離婚届などの提出は、守衛室にて受付のみ行います。	
【受付時間】市役所(24時間)、支所(9:00～24:00)	

水道局からのお知らせ

12月29日(木)～1月3日(火)の期間の 水道の修理は、お問い合わせください。 ☎072-958-1111
--

クリーンピア21

12月30日(金)～1月4日(水)
12月28日(水)までは通常通り営業 12月29日(木)は短縮営業。最終入館16:00、閉館17:00 ※但し、2階フロアは一日ご利用できません 1月5日(木)から通常通り営業

☎ プールは☎072-975-2580
各教室・スクール・ジムは☎072-975-2588

道の駅しらとりの郷・羽曳野(休業日)

12月31日(土)～1月6日(金)
各店舗の営業時間など直接お問い合わせください。 あすかてくるで(☎072-957-8318) タケル館(☎072-957-8180) ※道の駅しらとりの郷・羽曳野〔総合棟〕 休業日:12月31日(土)～1月5日(木)(☎072-957-6900)

年末年始のごみ収集など

問合せ 環境衛生課 ☎072-958-1111 内線 2844

もえるごみ(生ごみ)

年末は12月31日(土)まで

年始は1月4日(水)から平常どおり収集

(月・木)収集コース	最終12月29日(木)	年始1月5日(木)
(火・金)収集コース	最終12月30日(金)	年始1月6日(金)
(水・土)収集コース	最終12月31日(土)	年始1月4日(水)

もえる大きなごみ・資源ごみ

年始は1月4日(水)から平常どおり収集(ただし、1月2日、3日が回収日の地域は下表の通り)

※年末・年始は収集時間が遅くなる場合があります。

種類	変更のある地域	収集日
もえる大きなごみ	島泉3・4丁目、島泉8丁目、古市府営住宅	1月9日(水・月)
	檜山(東除川から西側)、誉田3丁目2～10番、野(府道堺・羽曳野線から南側)	1月10日(火)
資源ごみ	学園前1～6丁目、栄町(ローレル古市含む)、白鳥1丁目、桃山台1～4丁目	1月9日(水・月)
	高鷲1～3丁目(春日丘公園除く)古市府営住宅	1月10日(火)

臨時収集ごみ(有料)～引越・大掃除・片付けなど～

[収集]年内収集は12月29日(木)まで、年始1月5日(木)から
※年末は大変混み合うので、早めにご予約ください。

[受付]12月29日(木)正午まで

※12月28・29日受付分は1月5日(木)以降の収集となります。
羽曳野市環境衛生事業協同組合

☎0120-01-9953(フリーダイヤル) / ☎072-955-5255

クリーンセンターへの持ち込みごみ(有料)

年末12月28日(水)まで、年始1月4日(水)から

[受付]クリーンセンター 9:00～16:30

※必ず処分するものを車に積み、2人乗車でお越しく下さい。特殊なものは受付できない場合がありますので、事前にお問い合わせください。

し尿の汲み取り

[平常の汲み取り]年末12月30日(金)まで、年始1月4日(水)から
※年末年始は収集日・収集時間が前後する場合があります。

ペットボトル・電池廃蛍光灯の拠点回収

年末は廃蛍光灯電池12月27日(火)、ペットボトル12月28日(水)が最終。年始はペットボトル1月4日(水)、廃蛍光灯電池1月6日(金)から。

◆◆ごみの分別収集にご協力ください◆◆ 市では、ごみを4分別(もえるごみ・もえる大きなごみ・もえないごみ・資源ごみ)で収集していますが、分別せずに出されたごみが原因で、ごみ収集車両や柏羽藤クリーンセンターで火災、爆発事故が発生しています。特にスプレー缶は、必ず穴をあけて資源ごみの日に出してください。また、もえるごみにガラスやワレモノが混入し、負傷事故も発生しています。ごみを分別して出していただきますようご協力をお願いいたします。