

広報 はびきの

Habikino city newsletter

3

2021
No.713



市ウェブサイト



facebook



LINE 公式アカウント



YouTube



マチイロ

2021年3月1日発行

発行 羽曳野市 市長公室 秘書課
583-8585 羽曳野市菅田 4-1-1
072-958-1111 (代表)

URL <https://www.city.habikino.lg.jp/>
mail mailbox@city.habikino.lg.jp

音声版「声の広報」は市ウェブサイトからダウンロードできます。

QRコードはデンソーウェーブの登録商標です。

●今月の表紙

暖かな日も増え、春の訪れを緩やかに感じられる気候となりました。新しい生活様式で、人との間隔に気を付けながら行動する日々ですが、公園などで大人も子どもも元気に活動する様子がうかがえます。

も く じ

- 2 市長挨拶
- 3 おしえて! つぶたん
- 4 東京 2020 オリンピック
聖火リレーがやってくる!
- 5 消費生活 Q&A /
水道局から/広がる下水道
- 6 幼児教育保育無償化
- 7 図書館だより/サラダボール
- 8 街かどから
- 9 国民年金/かかりつけ健康メール/東洋医療
- 10 税務課からのお知らせ
- 12 すくすく子育て
- 14 健康ふぁみりー
- 16 制度/お知らせ/募集 など
- 28 市民のページ
- 29 LIC NEWS
- 30 3月の相談日程
- 31 社会福祉協議会/シルバー人材センター



羽 曳 野 市

市章は「羽」の文字を抽象的に図案化し、シンプルに表現したもの。鳥のはばたきのような市の雄飛と発展性を示しています。

面積…26.45 km²
人口…110,001 人 (前月比▲105)
男… 51,701 人
女… 57,129 人
世帯… 50,577
(令和3年1月31日現在)

本市において、これ以上多くの感染者を出したくない。その思いを形にすべく、2月1日「新型コロナウイルスワクチン接種推進室」を設置し、2月2日には吉村知事にワクチン接種にかかる要望・提案をいたしました。医師会や各種団体からも積極的な協力依頼の申し出をいただき、ワクチン接種に向けた取り組みが良い形で進んでいます。平穏な社会生活と活力ある経済を取り戻すため、皆様におかれましては、引き続きのご協力をよろしくお願い致します。

やまのは
羽曳野市長 山入端 創



▲新型コロナウイルスワクチン接種推進室発足式



羽曳野市 LINE 公式アカウント

新型コロナウイルス Q&A を開設しました!

保健所などの窓口・電話対応の混雑緩和を図るとともに、24時間いつでもどこでも必要な情報が得られます!

友だち登録は2つの方法があります

- ① LINE アプリのホーム画面「友だち追加」→「検索」と進み、ID検索で「@habikinocity」と入力してください。
- ② 下の QR コードを読み取ってください。



アイコン画像



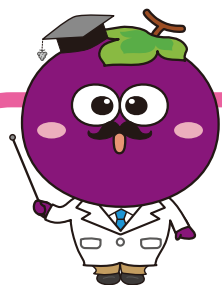

おしえて! つぶたん

～ これからの羽曳野市に必要なこと～

羽曳野市では、行財政改革に取り組むための指針として、「羽曳野市行財政改革大綱」を策定しています。その中で優先して取り組むべき課題は、

- ①脆弱な財政基盤と社会保障費等の増加
- ②公共施設における将来コストの増大
- ③市民ニーズの多様化・高度化 の3項目を掲げているんだ。



これらの課題に対応していくために、次の5つの改革の基本項目を設定しているよ!

Point !

持続可能な行財政運営の確立

- ・自主財源の確保
- ・事務事業の見直し
- ・職員数の適正管理
- ・広域連携の推進

市民協働によるまちづくりの推進

- ・市民参画の推進
- ・市民等との協働の推進
- ・情報の積極的な公開と情報共有の推進

人材の育成と組織の変革

- ・人事評価制度の充実
- ・職員研修の充実
- ・女性職員の活躍
- ・組織力の強化
- ・効率のよい仕事の仕方の追求

外郭団体等の改革

- ・外郭団体の改革
- ・一部事務組合の改革

公共施設マネジメントの推進

- ・公共施設の最適な配置
- ・財政負担の平準化と維持管理費の縮減



仕事を見直して無駄を省くんじゃな

近隣市と協力して、市の負担を減らすんだね



少子高齢化や人口減少による社会変動は、日々確実に進行していて、市役所の行財政運営にも厳しい影響を与えているんだよ。。これからも市民サービスが低下しないよう、こうした危機感を全ての職員が共有し、市長のリーダーシップのもと、全庁一体となって市民のみなさんの理解と協力を得ながら改革を推進していきます!!

★次号は自主財源の確保(歳入確保) についてお話するよ!



※「行財政改革」について詳しくは、市ウェブサイトをご覧ください。

【問合せ】 行財政改革推進課
☎ 072-947-3808 (直通)



福島県からスタートする聖火リレーでは、開会式に向かって全国のランナーが聖火をつなげます。羽曳野市・藤井寺市では、古市駅西駐車場で出発式を行い、大阪初の世界遺産に登録された「百舌鳥・古市古墳群」の間を12人のランナーが走行します。

16:50頃
◆スタート 古市駅西駐車場
17:30頃
◆ゴール 応神陵前交差点

◆出発式プログラム◆
16:00～ 太鼓やダンスによるイベント
16:40～ 点火式典などの中継地セレモニー
16:50頃 聖火ランナースタート

新型コロナウイルス感染症の状況により変更・中止の場合があります。ご了承ください。

聖火リレー 出発式
～観覧者募集～
※要事前予約

スタート地点で行う聖火到着から点火式などの「出発式プログラム」を観覧しませんか？

開催日時 4月14日(水)
16:00～17:00(予定)
開催場所 古市駅西駐車場

募集内容と応募方法

1. 対象 羽曳野市もしくは藤井寺市にお住まいの方
2. 人数 250人(多数の場合は抽選)
3. 応募方法 ①専用サイトによるウェブでの申込
②申込用紙を郵送で申込
③申込用紙を窓口へ持参して申込
【申込用紙配布・受付窓口】
スポーツ振興課・市民体育館・はびきのコロセアム・藤井寺市民体育館
市ウェブサイトでもダウンロードができます。
4. 郵送先 藤井寺市スポーツ振興課(聖火リレー担当宛て)
〒583-0008 藤井寺市大井1-2-20
当選者には、当選のお知らせを郵送します。当日会場へ持参してください。
※持参されない場合は入場をお断りする場合があります。



申込フォーム

※交通規制などのお知らせ※ ～ご理解とご協力をお願いします～

- 旧170号線、白鳥通り、大阪外環状線および周辺道路は4月14日(水)の聖火リレー当日に交通規制を行います。
- 規制に伴い、公共施設循環福祉バス「午後の便」は運休します。
- 古市駅西駐車場は、4月12日(月)10:00～14日(水)21:00の間はご利用いただけません。(式典会場となるため)

当日のスケジュールや最新の交通規制に関する情報などは、市ウェブサイト特設ページでご確認ください。



教えて!

消費生活 Q&A

～ 宅配業者を装った 偽メールにご注意!! ～



Q 携帯電話のSMS（ショートメッセージサービス）に、「お客様宛てにお荷物をお届けにあがりましたがご不在のため持ち帰りました。下記よりご確認ください。」というメッセージが届きURLが添付されていました。発信元は宅配業者のようだが、荷物が届く予定はありません。クリックして確認した方がいいのでしょうか？

A 宅配業者を装った「不在通知」の偽SMSによる相談が増えています。添付ファイルやURLのクリックで、不正なアプリを取り込まされてしまったり、偽サイトで決済用のIDやパスワードを入力させられ、身に覚えのない請求を受ける被害が発生しています。

安易にクリックせず、SMSが正式なものかどうか確認する場合は、自分で調べた宅配業者の電話窓口などに確認しましょう。また、受け取って不安になった時や、トラブルに遭った場合は、消費生活センターにご相談ください。



まずは電話で
お問い合わせください。 消費生活相談（受付）毎日 10:00～12:00・13:00～15:30 ※(土)日(祝)除く
消費生活センター（市役所本館2階） ☎ 072-947-3715（直通）



水道局からのお願い

引越しをされる時はお早めにご連絡を!

◆水道の使用を中止するとき

引越しで水道の使用を中止するときは、料金の精算に伺いますので、引越しの2～3日前までには必ずご連絡ください。

ご連絡がない場合は、引き続き料金がかかりますのでご注意ください。

◆新たに水道を使用されるとき

水道を使用される2～3日前までには、必ず使用開始のご連絡をお願いします。

お支払いは便利な口座振替を!

水道局指定の金融機関もしくは郵便局で、預金通帳とお届けの印鑑を持参の上、直接手続きをしてください。

【水道料金お客様センター】 ☎ 072-957-7770（直通） 平日 9:00～17:30 ※(祝)を除く (土)日 9:00～17:00

快適な街づくりへ 広がる下水道

公共下水道の供用が開始された区域は「処理区域」となります。水路（溝）の臭いや蚊の発生などの生活環境の改善や河川・水路の水質保全のためにも、速やかに公共下水道への接続工事を行っていただくようお願いします。すでに処理区域で、まだお済みでない方は早期に行ってください。なお、排水設備工事は、指定工事店でなければ施工することができません。

指定工事店は、令和3年3月現在で約200社あり、市への申請手続きなども指定工事店が行うことができるので、工事の見積もりを取り、指定工事店に工事を依頼してください。

指定工事店の一覧表は市ウェブサイトまたは下水道総務課にてご覧ください。



【問合せ】 下水道総務課
☎ 072-947-3910（直通）

幼児教育保育無償化のご案内

令和3年度 子育てのための施設等利用給付の新規申請受付

令和3年4月より、3歳から5歳(0歳から2歳までの住民税非課税世帯)の子どもで、未移行の幼稚園、認可外保育施設、一時預かり事業、預かり保育事業、病児保育事業、ファミリー・サポート・センター事業を利用する又は利用予定の子どもは施設等利用給付認定の申請を行い、認定を受けることにより幼児教育保育無償化の対象となります。



申請方法

- こども課または通園している施設より案内等を配布します。
※配布していない施設もあるので、その際はこども課でお受け取りください。
- 申請書等の提出および提出期限
 - ①未移行の幼稚園に通園し、預かり保育を利用しない子ども。
→通園している幼稚園(提出期限:幼稚園へご確認ください。)
 - ②未移行の幼稚園に通園し、預かり保育を利用する子どもおよびその他の施設を利用する子ども。
→こども課(提出期限:3月12日(金))

令和2年度 羽曳野市実費徴収に係る補足給付申請

羽曳野市在住で、子どもが未移行の幼稚園に通っている、次に該当する保護者は、幼稚園に支払った給食費のうち副食材料費(おかず・おやつなど)が月額4,500円まで補助されます。

※実際に支払った副食材料費(月額)または月額上限額4,500円のいずれか少ない金額

対象者

- (1)世帯(父母など)の市町村民税所得割課税額の合計額が77,101円未満(年収360万円未満相当世帯)
※令和2年4月分から8月分までは、平成31年度の市町村民税所得割課税額
※令和2年9月分から令和3年3月分までは、令和2年度の市町村民税所得割課税額
- (2)世帯の所得にかかわらず、小学3年生以下の子どもから数えて、対象園児が第3子以降の場合
- (3)生活保護世帯や里親等の市町村民税非課税に準ずる世帯

申請方法

- 提出物
 - ①「羽曳野市実費徴収に係る補足給付申請書(償還払い用)」
 - ②「副食材料費の領収書」
 - ③「市町村民税課税証明書」※③は平成31年1月1日および令和2年1月1日時点で羽曳野市外に在住の方のみ
- 提出先 こども課
- 提出期限 3月31日(水)まで



【問合せ】 こども課 教育保育給付担当 072-947-3835 (直通)

Library information

図書館だより

○中央図書館 (LIC はびきの内) 軽里 1-1-1 ☎072-950-5501
 ○陵南の森図書館 島泉 8-8-1 ☎072-952-2750
 ○羽曳が丘図書館 羽曳が丘西 2-5-1 ☎072-957-5553
 ○丹比図書館 檜山 251-1 ☎072-937-2355
 ○東部図書館 古市 1541-1 ☎072-950-2002
 ○古市図書館 ☎072-958-0050 (休) (休) (出) (日) 10:00 ~ 17:30
 ○ブックステーションはびきのココセラム ☎072-937-7210 (休) (休) (金) 13:30 ~ 16:30

●開館時間 10:00 ~ 18:00 (※中央図書館は 10:00 ~ 20:00)

☆読んでみませんか?

『マスクをとったら』
いりやま さとし / 作 講談社

「かえるくんは、マスクを取ったら何がしたい?」「ライオンくんは?」動物たちや子どもたちがそれぞれに思い描く、マスクがいなくなったらやりたいことは…。



『ふしぎ駄菓子屋銭天堂によろこ』
廣嶋 玲子・jyajya / 作 偕成社

子どもから大人まで、大人気の銭天堂シリーズ・公式ガイドブックです。14巻までに登場する全ての駄菓子が出てくる図鑑は、ぜひ、それぞれのお話を読んでからご覧くださいね。



陵南の森図書館 開館時刻の臨時変更のお知らせ

陵南の森図書館は、電気設備の点検に伴う停電のため、下記のとおり臨時に開館時刻を変更させていただきます。

3月29日(月) 11:00より開館

あなたのおすすめ本・巡回展示中

昨秋の読書月間に皆さんから寄せられた「おすすめ本」を巡回展示しています。3月30日(火)まで 丹比図書館

おはなし会 (3月)		
中央図書館	14日(日) 20日(土) 28日(日)	13:30 ~
陵南の森図書館	14日(日) 21日(日) 28日(日) 20日(土)	11:00 ~ 15:00 ~
東部図書館	10日(水)	10:30 ~
古市図書館	20日(土)	15:00 ~
丹比図書館	27日(土)	10:30 ~
羽曳が丘図書館	13日(土) 27日(土)	15:00 ~

今月の特集テーマ	
中央図書館	一般 さくらの本 児童 春のほん
陵南の森図書館	一般 コロナ禍の今 見て読んで旅気分! 児童 ありがとうとさようならの本
東部図書館	からだの本 ~元気に過ごそう!~
古市図書館	これぞ職人技! 日本の伝統工芸
丹比図書館	みんなのおすすめ本
羽曳が丘図書館	別れと出会い

◇春休み!おはなし大会

日時 3月27日(日) 13:30 ~
場所 中央図書館 多目的室
[おはなし] 羽曳野市子ども文庫連絡会・おはなしの森の皆さん

- 13:30 ~
幼児~8才くらい向き
「王子様の耳はロバの耳」ほか
- 14:15 ~
9~12才くらい向き「魔法の馬」ほか
- 15:00 ~
10才~大人向き「ウサギとオオカミ」ほか
定員 各10名(当日先着順)

※新型コロナウイルス感染症の拡大状況によっては、イベントを中止または延期することがあります。
 ※参加される方は、マスクの着用や消毒など、感染症対策にご協力をお願いいたします。

今月の休館日は3月31日(水)
市内の図書館は全て休館となります。

◇ちびっこサロン 日時 3月10日(水) 10:30 ~
場所 森のゆうびんきょく

サラダボール

昨年(しんねん)の2月(がつ)から急激(きゅうげき)に感染(かんせん)が拡大(かくだい)した新型コロナウイルス感染症(COVID-19)は私たちの日常生活(にちじょうせいかつ)を一変(いっぺん)させ、これまでの生活様式(せいかつようしき)を続けることができなくなりました。特に社会的(しゃかいてき)に弱者(じやくしゃ)とされる人達(ひとたち)の生活(せいかつ)が脅か(おびや)されています。学校(がっこう)が一斉(いっせいきゅうこう)休校(きゅうこう)になった子どもたち(こ)と大学生(だいがくせい)は授業(じゅぎょう)のほとんどが自宅(じたく)のパソコンを通(とお)したオンライン授業(じゅぎょう)に置き換(か)わり、期待(きたい)に胸(むね)を膨(ふ)らませていた学生生活(がくせいせいかつ)の多く(おほく)を失(うし)いました。感染対策(かんせんだいさく)は私たちの日頃(ひごろ)の繋(つな)がり(ぶんだん)を分断(ぶんだん)することにもなりました。別居(べっきょ)している家族(かぞく)や友人(ゆうじん)との交流(こうりゅう)が途絶(とだ)え、社会的孤(しゃかいてき)立(りつ)が進(すす)んでいるかもしれませ(ん)ん。高齢者(こうれいしゃ)は社会的な活動(しゃかいてき)が制限(せいげん)されたこと(しんたい)で身体機能(しんたいき)の低下(ていか)が危(き)険(けん)されます。また、飲(いん)食(しょく)業(ぎょう)能(のう)の低下(ていか)が危(き)険(けん)されます。また、飲(いん)食(しょく)業(ぎょう)能(のう)の低下(ていか)が危(き)険(けん)されます。

を(ちゅうしん)中心(ちゅうしん)とした中(ちゅう)小(しょう)・零(れい)細(さい)企(き)業(ぎょう)の活(かつ)動(どう)停(てい)滞(ち)により、不(ふ)安(あん)定(てい)雇(こ)用(よう)の外(がい)国(こく)人(にん)勞(らう)働(どう)者(しゃ)や非(ひ)正(せい)規(ぎ)的(てき)の勞(らう)働(どう)者(しゃ)生(せい)活(かつ)が困(こん)窮(きゆう)化(か)して(し)て(い)るとの報(ほう)道(どう)がな(な)さ(れ)て(い)ま(す)。一方(いっほう)で、少(すこ)し視(し)点(てん)を(ひろ)げ(て)今(いま)回(かい)の感(かん)染(せん)症(しょう)を考(かん)え(て)み(た)い(と)思(おも)い(ま)す。経(けい)済(せい)思(し)想(さう)史(し)研(けん)究(きゆう)者(しゃ)の齋(さい)藤(とう)幸(こう)平(へい)氏(し)は著(しゆ)書(しょ)『人(にん)新(しん)世(せい)の資(し)本(ほん)論(ろん)』で、先(せん)進(しん)国(こく)に(お)い(て)増(ぞう)え(つ)つ(け)る需(じゆ)要(よう)に(こ)た(え)るた(た)めに、資(し)本(ほん)は自(じ)然(ぜん)の深(ふか)くま(ま)で入(い)り込(こ)み、森(しん)林(りん)を破(は)壊(かい)し、大(だい)規(ぎ)模(ぼ)農(のう)場(じやう)経(けい)営(えい)を(おこな)う。自(じ)然(ぜん)の奥(おく)深(ふか)くま(ま)で入(い)らば、未(み)知(ち)のウ(う)イ(い)ル(る)ス(す)と(の)接(せつ)触(じゆく)機(き)会(かい)が(ふ)ぞ(ぞ)う(う)増(ぞう)え(る)だ(だ)け(け)で(で)な(な)い。自(じ)然(ぜん)の複(ふく)雑(ざつ)な生(せい)態(たい)系(けい)と異(い)なり、人(ひと)の(て)手(て)で切(き)り拓(ひら)か(れ)た空(くう)間(かん)と(り)わ(わ)け現(げん)代(だい)のモ(も)ノカ(か)ル(る)チ(ち)ャ(ャ)ー(ャ)が占(し)め(る)空(くう)間(かん)は、ウ(う)イ(い)ル(る)ス(す)を(お)え(こ)むこ(こ)とが(で)き(な)い。そ(そ)して、ウ(う)イ(い)ル(る)ス(す)は(へん)変(へん)し(て)い(き)、グ(グ)ロ(ロ)ー(ー)バ(バ)ル(る)化(か)した人(ひと)と物(もの)の流(りゅう)れ(れ)に(の)ち(の)り、瞬(しゆん)間(かん)的(てき)に世(せ)界(かい)中(ちゆう)に(ひろ)が(っ)て(い)く。』(集(しゆ)英(えい)社(しゃ)、2020年)と述(の)べ(ま)した。

齋(さい)藤(とう)氏(し)に(お)い(て)は、コ(こ)ロ(ろ)ナ(な)禍(わざ)は私(わたくし)た(た)ち(が)「当(あた)り前(まへ)」と(して)豊(とよ)かさ(を)享(きやう)受(じゆ)する社(しゃ)会(かい)シ(シ)ス(ス)テ(テ)ム(ム)が招(まね)いた厄(やく)災(さい)と(言(い)え)るか(かも)し(し)れ(れ)ま(ま)せ(せ)ん。24時(じ)間(かん)営(えい)業(ぎょう)して(い)るコ(こ)ン(ン)ビ(ビ)ニ(ニ)エ(エ)ンス(ス)ト(ト)ア(ア)注(ちゆう)文(ぶん)と(と)翌(ぎ)日(にち)に(届(とど)く)物(ぶつ)流(りゅう)シ(シ)ス(ス)テ(テ)ム(ム)、安(やす)く(て)品(ひん)質(しつ)の良(よ)いファ(ファ)ス(ス)ト(ト)フ(フ)ァ(ァ)ッ(ッ)シ(シ)ョ(ョ)ン(ン)。私(わたくし)た(た)ち(は)こ(こ)れ(れ)ら(の)豊(とよ)か(か)な(な)社(しゃ)会(かい)を(維(い)じ)持(ぢ)す(す)た(た)めに「ど(ど)こ(こ)か」や「誰(たれ)か」に(負(た)か)ん(ん)担(たん)を(か)け(て)し(ま)っ(て)い(る)の(の)か(かも)し(し)れ(れ)ま(ま)せ(せ)ん。コ(こ)ロ(ろ)ナ(な)禍(わざ)が私(わたくし)た(た)ち(に)突(つ)き(つ)つ(て)い(る)の(の)は、目(め)の(め)前(まへ)の生(せい)活(かつ)課(か)だ(だい)を(ど)う(どう)解(かい)決(けつ)す(す)の(の)か(か)と(と)い(い)う(う)こ(こ)と(と)、そ(そ)して未(み)来(らい)の私(わたくし)た(た)ち(の)社(しゃ)会(かい)を(ど)う(どう)志(し)向(きやう)す(す)べ(べ)き(き)な(な)の(の)か(か)、と(と)い(い)う(う)点(てん)で(で)す(す)。そ(そ)の(の)た(た)めに「当(あた)り前(まへ)」と(して)認(にん)識(し)し(し)て(て)き(き)た(た)こ(こ)れ(れ)ま(ま)で(で)の(の)社(しゃ)会(かい)活(かつ)動(どう)に(疑(ぎ)問(もん)を(を)持(も)ち、さ(さ)ら(ら)に視(し)野(ぎや)を(を)広(ひろ)げ(て)行(こう)動(どう)し(し)て(て)い(い)く(く)必(ひつ)要(よう)が(が)あ(あ)る(る)の(の)か(かも)し(し)れ(れ)ま(ま)せ(せ)ん。

はびきのしんけんけいはつすいしんきょうぎかい
羽曳野市人権啓発推進協議会

今年の運も一本丸かじり

2月2日節分に、寿司割烹南喜久様より、高鷲学園（市内の児童養護施設）の児童と職員へ恵方巻110本が贈られました。「子どもたちに喜んでもらいたくて」との南喜久様のご厚意に、小山施設長より感謝状が手渡されました。ありがとうございました。



(市こ連) 第50回写生ポスターコンクール

入賞作品は次のとおりです。おめでとうございます！
【会長賞（金賞）】 中邨隼、**【銀賞】** 福田里紗、福田翔琉、**【銅賞】** 岡優介、岩下愛奈（グリーンハイツ）[敬称略]



ご寄贈ありがとうございます

温かいお心遣いに感謝いたします。関係機関に配付するなど、大切にさせていただきます。



【飲料水(2リットル入り)600本】

株式会社サンプロザ様
 (2月4日)



【セーフティゴーグル50個、非接触式電子温度計5個、フェイスシールド400個】
 【福祉へのご寄付120,000円】

音野慶真様 (1月26日)
 総合企画新栄様 (2月3日)



【不織布マスク2,020枚 (大人用1,000枚・子ども用1,020枚)】
 【花の寄贈と展示】

ステラコーポレート株式会社様 (1月27日)
 NPO法人花利メモリアル成就様 (2月8日)

よしかわ りつき **吉川 律輝**ちゃん <古市>
 令和2年9月2日生まれ
 母親の 梨花さん
 元気に男らしく育ててね♡

さくま ゆいこ **佐久間 結子**ちゃん <古市>
 平成29年7月12日生まれ
 父親の 純也さん
 元気で優しい我が家のアイドル！
 これからたくさんのお幸せと一緒に楽しもうね！

さくま はるとか **佐久間 晴隆**ちゃん <古市>
 令和元年6月18日生まれ
 父親の 純也さん
 電車が大好きなわんぱくっ子！
 可愛い笑顔をいっぱい見せてね♡

こんにちは
あかちゃん

国民年金への切替えについて

◆国民年金の種類

国民年金：20歳以上60歳未満のすべての人が加入	
第1号被保険者	自営業者・農林水産業者・学生・無職の方
第2号被保険者	会社員・公務員など、厚生年金や共済年金に加入している方
第3号被保険者	第2号被保険者に扶養されている配偶者

- ◆次の場合は国民年金第1号被保険者への切替えが必要です。
 - 第2号被保険者の資格を喪失した場合（60歳前に退職した場合）
 - 第3号被保険者の資格を喪失した場合
 - ・扶養している第2号被保険者が65歳到達または退職した場合
 - ・収入基準額超過や離婚等で配偶者の扶養を外れた場合
- ◆手続きに必要なもの
 - 資格喪失日がわかるもの（社会保険資格喪失証明書など）
 - 年金手帳またはマイナンバーカード
- ※失業を理由に、**退職特例**で保険料免除申請を希望される方は、**雇用保険離職票**や**退職辞令**等が必要です。
- ※**新型コロナウイルス感染症の影響により収入が減少し**、保険料の納付が困難な方は令和2年2月分から**臨時特例措置**の免除申請が可能です。申請を希望される方は、**所得の申立書**（簡易な所得見込額）のご記入が必要です。
- ◆詳しくは、国民年金担当までお問い合わせください。

学生納付特例制度について

- ◆20歳になると国民年金に強制加入となりますが、学生で一定所得以下の方は**学生納付特例制度**があり、承認を受けた期間は国民年金保険料の納付が猶予されます。
- ◆学生納付特例や納付猶予の期間は、将来の老齢基礎年金受給額には反映されませんが**老齢基礎年金や障害年金、遺族年金の受給資格期間には含まれます**。
- ◆同一世帯のご家族であれば、委任状なしで手続きが可能です。
- ◆将来受け取る年金額を増額したい場合、**10年以内**であれば**追納**することができます。（3年度目以降は加算金がつきます。）
- ◎**新たに学生納付特例を申請する20歳以上の方**
→下記※を国民年金担当までお持ちください。
- ◎**在学中で前年度に学生納付特例が承認されている方**
→毎年度初め頃に、次年度申請用ハガキが年金事務所から届きますので、返信することで完了します。
- ◎**厚生年金や共済年金の資格喪失（退職）後、学生になった方**
→下記※および**雇用保険離職票**や**退職辞令**等を国民年金担当までお持ちください。
- ※**学生証・年金手帳またはマイナンバーカード**

【問合せ】

天王寺年金事務所 06-6772-7531(代)

平日 8:30～17:15（週初めの開所日は19:00）

第2土曜日 9:30～16:00

※自動音声案内になっています。⑤で所員が対応します。

※時間や時期により混み合っている場合がありますので、何度かおかけ直し願います。

かかりつけ健康メール

機能歯数

75歳以上の方の歯科健康診査の検査項目に機能歯数という項目があります。機能歯数とは天然歯、差し歯、取り外し式の入れ歯やインプラントも含めて、物を咬むのに役立っている歯の本数です。もちろんその数が多い方が口の中の健康にとって良いことは言うまでもありません。しっかり咬むことによって脳への血流量が増し認知症予防に効果があるとされており、特に奥歯のかみ合わせは重要です。顎の関節の動きが悪くなったり口をあける時に関節部の痛みを生じる顎関節症はかみ合わせの力の分布が前歯の方に移動することにより起こる事が多く見られます。歯周病は初めに奥歯が緩んできて前歯にもそのゆるみが波及するパターンが多く見られます。また不幸にして歯を失って入れ歯にする場合も入れ歯の奥歯部分のかみ合わせがしっかりできていないと入れ歯がうまく落ち着きません。見た目にはすぐ分かる前歯と異なり奥歯が壊れても痛みがなければそのまま放置される方も意外と多くおられますが以上のような理由からできるだけ機能歯数を多く保つようになされることをお勧め致します。

のだ歯科医院 埜田 芳弘

東洋医療

ひとくちコラム

子どものためのはり治療 小児鍼（はり）とは（18）

小児鍼は軽微な皮膚刺激であり治療に要する時間はせいぜい5分程度で、長くても10分ぐらいで終わります。大抵は両親・祖父母・兄弟など、家族が付き添って来院するケースがほとんどなので、家族が鍼灸治療というものに接し、理解していただける機会に遭遇することになります。小児鍼を継続的に行なった子どもは、すくすく育ち、家族間のスキンシップが保たれ、親子関係を良好にすることができます。たとえば、子どもの夜泣きなどで、親が慢性的な睡眠不足から肩こり・頭痛・食思不振・便秘などを発症することによって精神的に落ち込み、育児ノイローゼに陥った結果、極端な場合、子どもへの虐待に至ることの防止にもつながると考えられます。子どもに関してばかり述べてきましたが、小児鍼は体内への刺激はなく皮膚刺激で、痛みはなく気持ちのいいものなので、体内に刺激する鍼に対して未知で不安感を抱いている大人に対しても、治療に用いることが可能です。

はびきの鍼灸マッサージ師協会

☎ 072-958-5764

◆休日・夜間に市税の納付相談窓口を開設します

市役所開庁時間に市税の納付相談や納税ができない方に、下記のとおり休日・夜間窓口を開設します。

	日時	会場
休日窓口	3月21日(日) 10:00~15:00	市役所本館1階 税務課⑦窓口
夜間窓口	3月18日(木) 18:00~20:00	

◆市税の滞納処分を強化しています

市税の滞納は、期限内に納税している多くの市民との公平性を欠き、市の財政を圧迫し、住民サービスに支障をきたします。

納期限を過ぎ、督促状を送付後も未納または納付相談のない方に対しては、調査を行い、滞納処分(給与、預金、生命保険、不動産などの差押)による市税の徴収を強化しています。

また、長期・高額滞納事案などは「大阪府域地方税徴収機構」へ引き継ぎ、滞納整理を行っています。

滞納処分による換価実績(令和2年4月~令和2年12月)

財産の種類	換価による税収額	
給与、預金、保険など	本税	18,125,789円
	督促手数料	38,400円
	延滞金	1,776,506円
	合計	19,940,695円

◆市税の催告書を送付します

市税が滞納になっている方に対し、3月中旬に催告書を送付します。納付がまだお済みでない方は、催告書が届きましたら同封する納付書ですみやかに納付をお願いします。また、事情により一括納付できない場合は、税務課納税担当まで納税相談をしてください。

◆市税催告コールセンター業務

市税(市・府民税(普通徴収・特別徴収)、固定資産税、軽自動車税、法人市民税)の納期限から一定期間を過ぎても市において納付確認ができない方に対して、専門オペレーターが市税の未納をお知らせするとともに、納付のご案内を行います。

業務時間：平日(月)~(金) 9:00~17:30

第2・3(火・木) 9:00~20:00

第3(日) 9:00~17:30

※3月追加実施日:第1(木)夜間コールセンターを実施します。

※土曜日、上記以外の日曜日、祝日、年末年始の市役所開庁日は業務を行いません。

・振り込め詐欺など不審電話にご注意!!

「市税催告コールセンター」から、還付金の案内や納付のためにATM(現金自動預け払い機)の操作を求めることは一切ありません。

【問合せ】税務課 納税担当 (内線1440・1450)

◆令和3年度 固定資産課税台帳の縦覧・閲覧について

縦覧…固定資産税納税者が、市内の土地・家屋の評価額を縦覧帳簿にて確認できる制度です。土地の納税者は土地価格等縦覧帳簿を、家屋の納税者は家屋価格等縦覧帳簿をご覧頂けます。

土地	所在地番・地目・地積・評価額
家屋	所在地番・家屋番号・種類・構造 床面積・評価額・建築年

○縦覧できる方

- ・固定資産税の納税義務者本人もしくは納税管理人
- ・代理人で納税義務者本人と同居の親族(住民票で同一世帯)の方
- ・上記以外の代理人で委任状を有する方

○期間・時間

令和3年4月1日~5月31日(土・日・祝日を除く)
9:00~17:30

閲覧…土地・家屋の納税義務者、または借地人・借家人が賃借権等の目的である物件に限り固定資産課税台帳を閲覧できる制度です。

左記「縦覧」できる記載内容のほか、課税標準額・税額

○閲覧できる方

- ・左記の「縦覧できる方」の要件を満たす方
- ・借地、借家人で当該借地・借家部分の賃貸借関係を確認できる書類を有する方
- ・固定資産の処分をする権利を有する方

○期間・時間

令和3年4月1日~令和4年3月31日
(土・日・祝日・年末年始を除く)
9:00~17:30

※縦覧、閲覧申請には本人であることを確認できる書類(運転免許証・納税通知書など)をご持参ください。なお、法人名義の所有の場合は、委任状が必要です。

【問合せ】税務課 固定資産税担当 (内線 1540・1550)

◎新型コロナウイルス感染症等の対策について

申告会場では、新型コロナウイルス感染症等による感染拡大防止の観点から感染症対策（検温の実施、消毒液・パーテーションの設置等）を実施します。申告会場へお越しの際は、感染症対策（手洗い、マスク着用等）にご協力ください。

◆市・府民税の申告 令和3年度の申告受付を行っております。

※申告会場でのコロナ禍による「3密」を回避するため、ご自身で作成していただき郵送による申告にご協力くださいようお願いいたします。

〔受付期間〕 3月15日(月)まで ※土・日を除く

〔郵送の場合〕 〒583-8585 羽曳野市誉田4丁目1番1号 羽曳野市役所 税務課市民税担当宛

〔申告会場の場合〕 市役所本庁1階ロビー 9:30～12:00、13:00～16:30

※3月15日以降や受付終了時間以降は市役所本庁1階11番市民税窓口にて9:00～17:30まで受付しています。

①申告に関して必要な書類等を必ずご持参ください。

(例) 給与の源泉徴収票、年金の源泉徴収票、生命保険等の控除証明書等

②医療費の申告をされる方は合計額計算及び明細書のご準備をお願いします。

※市・府民税に関連した各種証明書発行や、国民健康保険証・後期高齢者医療被保険者証などの交付、介護保険料・保育園及び幼稚園の保育料の算定などに申告が必要です。

また、申告書が届いた方で前年中に無職、無収入の方も申告にご協力ください。

※上場株式等に係る配当所得等および譲渡所得等の課税方式選択や、税制改正などの詳細は、市ウェブサイトをご確認ください。

※ご自分で作成された確定申告書は、市・府民税の申告期間中、市役所本庁1階ロビーの受付会場でお預かりし、富田林税務署へお届けします。

申告書は下記の方法でも取得できます。

- ・羽曳野市ウェブサイトより申告書をプリントアウト
- ・郵送（税務課市民税担当へお問合せください。）
- ・税務課窓口または申告会場へ来庁

《申告が必要な方》

本市在住（令和3年1月1日現在）で、前年中に所得があり、確定申告書の提出義務がない方や勤務先から給与支払報告書が提出されていない方は、市・府民税申告が必要です。

〔例〕・2カ所以上から給与の支払いを受けていた方

- ・公的年金受給者で年金以外に収入がある方
- ・公的年金受給者で各種控除を受けようとする方

※ワンストップ特例制度を適用されている場合であっても、医療費等があり申告を行う場合は、ふるさと納税寄附分（ワンストップを含む）も併せて申告する必要があります。

《市ウェブサイトより市・府民税申告書が作成できます》

作成された申告書に必要な事項を補記していただき、必要書類と併せ郵送または持参いただくと、市・府民税申告を行うことができます。申告を行われる方はぜひご利用ください。

※詳細は「羽曳野市 税額シミュレーション」と検索してご覧ください。

【問合せ】税務課 市民税担当（内線 1580・1520・1530）

◆バイクや軽自動車などの異動申告

軽自動車税は、4月1日現在登録されている所有者（使用者）に課税されます。バイクや軽自動車などを廃車や名義変更したり、所有者が転出したりするときは、表の区分により手続きしてください。（4月2日以降に廃車や譲渡された場合は令和3年度の軽自動車税がかかりますのでご注意ください。）

また、盗難にあった場合は、ただちに警察署へ盗難届を出すとともに、市役所税務課にも届け出てください。

なお、3月下旬は窓口が大変混雑することが予想されますので、廃車などの手続きは比較的空いている3月中旬までにお済ませください。

※一部の三輪・四輪の軽自動車は、令和3年度から税率が変わる場合があります（重課など）。詳細は、市ウェブサイトをご確認ください。

申告区分	受付場所	必要な書類など
原動機付自転車など	市役所税務課 (本館1階8番窓口)	申告済証・ナンバープレート・印鑑（名義変更の場合、新・旧）・届出（来庁）者の本人確認書類（免許証など）・委任状（同一世帯員以外が申請する場合）
軽二輪 小型二輪 など	近畿運輸局 大阪運輸支局 和泉自動車検査登録事務所 (和泉市上代町官有地) ☎ 050-5540-2060	検査証または届出済証・ナンバープレート・印鑑・住民票・自賠責保険証明書など（詳しくは左記事務所にてご確認ください）
軽自動車	軽自動車検査協会 大阪主管事務所和泉支所 (和泉市伏屋町1-13-3) ☎ 050-3816-1842	検査証・ナンバープレート・印鑑・住民票など（詳しくは左記事務所にてご確認ください）

【問合せ】税務課 課税総務担当（内線 1570・1571）

子育て支援センター

スケジュールなどの詳細は、センターニュース「てとて」とまたは、「はびきの子育てネット」内、子育て支援センターのページをご覧ください。



メール配信登録 ※お知らせ、抽選結果などをメールで受取



はびきの子育てネット ※「てとて」は、サイト内「配布物」に掲載

支援センターふるいち (古市複合館) (古市 4-2-9 ☎ 072-958-3308 FAX 072-958-3350) 【広場】 月～金 10:00～11:30 木金 14:00～16:00 ※祝除く ★保護者の方と一緒にお願いします。		支援センターむかひの ●実施場所は青少年児童センター 2階 (向野 3-1-33 ☎ 090-8880-0058 FAX 072-953-6361) 【広場】 10:00～11:30 ※祝除く ★保護者の方と一緒にお願いします。	
みんなの広場 (月)火(金)	対象：就学前の子ども (計測) 8日・19日 (卒センター式) 16日・26日 (休み) 1日・5日・9日・23日	みんなの広場 (月)	対象：就学前の子ども 1日・8日・15日・22日・29日
よちよち広場 (水)	対象：0歳～1歳半未満の子ども (計測) 10日・17日	おはなしの会 1日(月)	
てくてく広場 隔週(木)	対象：平成30年4月2日～平成31年4月1日生まれ 4日てくてく教室「おもちゃ作り」・18日	1歳児「べんぎん」 (水)	対象：平成30年4月2日～平成31年4月1日生まれ 3日・10日・17日・24日・31日
のびのび広場 隔週(木)	対象：平成29年4月2日～平成30年4月1日生まれ 11日のびのび教室「記念品作り」・25日	0歳児「ももんちゃん」 0.0歳児「きんぎょ」 (木)	対象：平成31年4月2日～令和2年4月1日生まれ 令和2年4月2日以降生まれ 4日・11日・18日・25日
あそびの広場	5日(金)「ピアノを楽しもう♪」※13組応募制	講座のお知らせ	19日(金)・23日(火)「こもも教室(2回セット)」 申込：1日(月)～5日(金)
おはなしの広場	22日(月)	双子の広場	23日(火)
講座の お知らせ	1日(月)・9日(火)「こもも教室(2回セット)」 ※申込終了		

NPO 法人南河内こどもステーション (市役所南側) ☎・FAX 072-957-1114 (詳細は問い合わせ)

幼児から小・中・高生、大人までが集い、家庭や学校にない学びの場をつくりまします。

おやおやくらぶ	10:45～11:30 / 5日(金)「絵本読み聞かせ」・19日(金)「つくってあそぼう」・26日(金)おしゃべりサロン
農業体験	28日(日) 10:00～17:00 / 会場：れんげ農園 / 参加費：大人 800円・3歳以上 600円・3歳未満無料
こども食堂	毎週(土) 11:00～15:00 / 12日・26日(金) 17:30～20:00
みんなの居場所	(月)～(金) 10:00～16:00 / 対象：0歳～
一時保育	(月)～(金) 10:00～16:00 / 乳幼児 1時間 500円～ ※要登録、予約は前日まで。(土)日祝時間外応相談
やってみようくらぶ	毎週(土) 10:00～15:00 / 27日(土) 11:00～12:00「科学であそぼう」
ミニこどもまつり	20日(土) 10:00～14:00 / 会場：市役所南側広場 / 内容：ゲームや手作りアクセサリなど子どものお店

つどいの広場事業 (3月)

NPO 法人子育てサポートくるみ

壺井 508-1 ☎ 072-957-3282 FAX 072-958-4089

<園庭開放>(火)水(木) 10:00～16:00

(12:00～14:00 園児昼寝)

大きな坂やすべり台などで、体を存分に動かせます。

親子でお気軽にお越しください。

四天王寺悲田院地域子育て支援センター ぼのぼ (3月)

学園前 6-1-1 ☎ 072-957-7517 FAX 072-950-3457

<園庭開放など>(火)金 10:00～11:00

※26日(金)・30日(火)除く

●要予約(前日までに電話で申込) ●保護者はマスク着用

●体調不良、37.5度以上の発熱がある場合はご遠慮ください。

0歳サロン	4日(木) 10:30～11:30 保育園2階 / 定員5人
1歳親子教室	11日(木) 10:30～11:30 保育園2階 / 定員5人
2・3歳児親子教室	18日(木) 10:30～11:30 保育園2階 / 定員5人

NPO 法人つどいの広場 カンナ

高鷲 5-422-22 ☎・FAX 072-939-1625

<開放時間>(月)水(金) 10:00～16:00

5日(金) 10:00～12:00 布バッグに絵を書こう

12日(金) 10:00～12:00 手作りおもちゃ作り

19日(金) 10:00～12:00 ポップコーンを作って食べよう

26日(金) 10:00～12:00 シャボン玉遊び

NPO 法人サポートネットワークめぐり あいあい保育園

向野 2-8-2 (埴生診療所敷地内)

☎ 072-937-0016 FAX 072-937-5716

新型コロナウイルス感染症対策のため、広場は午前・午後の2部制。詳しくはお問い合わせください。

【あいあいルーム】

9日(火) 10:30～11:30 えほんあらかると

23日(火) 10:30～11:30 ホップ・ステップ・リトミック

【就労相談(子育て中の再就職)】第2(火) 10:00～12:00

【子育て何でも相談】(月)～(金) 10:00～16:00 (電話可)



新型コロナウイルス感染症の影響により、教育・保育施設の子育て支援が変更となる場合がありますので、事前に各園にお問い合わせください。

<子育て支援>※中止※

・公立幼稚園(こども未来館たかわし含む)

新型コロナウイルス感染症拡大防止のため、3月末まで全園開催中止

<子育てサロン>※中止※

新型コロナウイルス感染症拡大防止のため、3月末まで全サロン開催中止。最新情報は「はびきの子育てネット」にてお知らせ。

白鳥児童館 翠鳥園 2-9-101 ☎072-957-4900

【利用時間】(月)~(土) 10:00 ~ 12:00 / 13:00 ~ 17:00

室内でおもちゃ遊び、広場で砂場遊びなど。午前中は小さなお友達もゆっくり遊べます。自由にお越しください。



施設名	☎市外局番072	園庭開放(健康相談は要予約)
高鷲保育園	953-3883	
さかとがはらこども園(認定こども園)	956-6246	第2・第4(土)10:00~11:30 ※雨天中止
明の守ようきこども園(認定こども園)	954-9630	第4(土)10:00~11:30 ※雨天中止
誉田保育園	958-2525	
郡戸保育園	938-5280	第2(火)10:00~11:00
高屋保育学園(認定こども園)	957-1234	毎週(火)14:30~15:45
四天王寺悲田院保育園	957-7517	(火)・(金)10:00~11:00 ※26日・30日除く、要予約
あおぞら保育園	950-1105	第4(土)10:00~11:00
ベビーハウス社協	930-0240	
向野保育園	953-2071	中止
下開保育園	958-3318	
軽里保育園	958-3338	
島泉保育園	953-4624	
はびきの保育園	958-3328	

※車での来園はご遠慮ください。
※育児相談は開園中常時行っています。
~詳しくは、各園にお問い合わせ~



養育支援訪問事業

妊娠・出産・育児期に育児の不安やストレスなどを抱え、他からの支援が期待できない家庭を支援します。

【訪問までの流れ】

希望者から支援の申し出 → こども課で必要性を判断 → サービスの内容・期間などの決定 → 訪問支援の開始

☎ こども課

子育て電話相談【子育てで気になること】

【日時】11日・25日(木)14:30~16:30

【場所】市役所別館2階プレイルーム

☎ 羽曳野市こども家庭サポーターの会

☎ 072-957-6000

児童虐待の疑いなど“おかしい”と思ったら

【受付時間】

(月)~(金)9:00~17:30 ※祝日を除く

☎ こども課 家庭児童相談担当

☎ 072-947-3837

児童相談所虐待対応ダイヤル

☎ 189 (いちはやく)

365日24時間対応、通話料無料



病後児保育(0歳~学童)

集団生活が困難な期間、看護師や保育士が一時的に保育します。送迎相談。詳しくはお問い合わせください。

【予約時間】(月)~(金)9:00~17:00(電話可、当日利用可)

【利用時間】8:00(7:30)~18:00(19:00)

※カッコ内は延長可能時間

[当日保育]9:00~17:30(延長不可)

[土曜保育]8:00~17:00(当日利用および延長不可)

【利用負担金】1人1日1,000円(延長30分300円)

※非課税世帯は半額(証明書必要)、生活保護世帯は無料(証明書必要)、2人目以降の子ども半額。

☎ NPO法人サポートネットワークぬくもり

向野2-8-2(埴生診療所敷地内)

☎ 072-937-0016 FAX 072-937-5716



市立休日急病診療所 ☎072-956-1000 (保健センター2階)

■休日急病診療所(内科・小児科・歯科)

診療日/日曜、祝日、年末年始(12月30日～1月3日)
診療時間/10:00～12:00、13:00～16:00

■小児科の土曜・休日夜間診療(南河内北部広域小児急病診療事業)

診療日/土曜、日曜、祝日、年末年始(12月30日～1月3日)
診療時間/18:00～22:00(受付は17:30～21:30)

■小児救急電話相談

☎ # 8000(携帯電話・NTTプッシュ回線)
☎ 06-6765-3650
(IP電話・ダイヤル回線など)

■救急安心センターおおさか

☎ # 7119(固定電話【プッシュ回線】・携帯電話・PHS)
☎ 06-6582-7119
(固定電話【ダイヤル回線】・IP電話)

小児科の土曜・休日夜間診療(南河内北部広域小児急病診療事業)

診療日の15時の時点で羽曳野市に「暴風警報」「大雨警報」「洪水警報」「特別警報」のいずれかが発表されている場合は休診となります。また、15時以降に発表された場合は、その時点で休診となります。

休日急病診療所(内科・小児科・歯科)

診療日の8時の時点で羽曳野市に「暴風警報」「大雨警報」「洪水警報」「特別警報」のいずれかが発表されている場合は休診となります。また、8時以降に発表された場合は、その時点で休診となります。

《発熱で受診される方へ》～ご不便をおかけしますが、ご協力のほどよろしくお祈いします。～

※来院時には、事前に電話をお願いします。☎ 072-956-1000 ※受診の際にはマスクの着用をお願いします。

※新型コロナウイルス感染症にかかるPCR検査等各種検査は実施できません。

※新型コロナウイルス感染症拡大防止のため、健診・教室の日程が変更・中止になる可能性があります。

また、密を避けるため、定員を縮小して実施します。

乳幼児健康診査(場所:保健センター)

種類	日程	対象児
4カ月児 (金)	3月12日	令和2年11月1日～12日
	3月26日	令和2年11月13日～30日
	4月9日・23日	令和2年12月生まれ
1歳6カ月児 (火)	3月23日・24日	令和元年8月生まれ
	4月20日・21日	令和元年9月生まれ

◆2歳6カ月児・3歳6カ月児健診は、日程などに若干変更が生じております。健診日の1カ月ほど前に個別で案内しますが、事前に受診日を確認したい場合は健康増進課(保健センター)へ問い合わせください。

◆お客様のことでご心配などがありましたら、お気軽に相談ください。(保健師、栄養士などが応相談)

予防接種

各予防接種の対象年齢は「健康だより」や「市ウェブサイト」で確認ください。※医療機関によって予防接種のワクチンの在庫状況は異なります。接種を希望される方は事前に医療機関へ確認してください。

《第2期麻疹風しん混合(MR)の定期予防接種》

【接種期間】令和3年3月末まで

【対象】平成26年4月2日～平成27年4月1日生まれ

【持物】予診票・母子健康手帳・住所の確認できる子ども医療証など
◇接種期間を過ぎてしまうと費用が約1万円かかります。
◇進学の際に予防接種の履歴が必要になることがあります。
◇予診票を紛失された方は、母子健康手帳を持って、健康増進課(保健センター)まで取りにきてください。

控えていませんか?～乳幼児健康診査、予防接種～ ＜乳幼児健康診査＞

子どもの成長発達を定期的に確認する大切な機会です。医師、保健師、栄養士への相談もできるので、案内が届いたら受診しましょう。

＜予防接種＞

予防接種を遅らせると、免疫がつくのが遅れ、重い感染症になるリスクがあります。接種期間内の方は早めにすませましょう。

風しんの追加的対策

【昭和37年4月2日～昭和54年4月1日生まれの男性対象】

これまでにお送りした風しんクーポン券の有効期限が、令和4年2月まで延長されました。紛失や転入でお手元にクーポン券がない方は健康増進課まで問い合わせください。

高齢者の肺炎球菌ワクチンの定期予防接種

【接種期間】令和3年3月末まで

【対象】①②に該当する方 ※過去に接種済みの方は対象外(①の方には受診券はがきを送付しています。)

①	65歳(昭和30年4月2日～昭和31年4月1日生まれ)
	70歳(昭和25年4月2日～昭和26年4月1日生まれ)
	75歳(昭和20年4月2日～昭和21年4月1日生まれ)
	80歳(昭和15年4月2日～昭和16年4月1日生まれ)
	85歳(昭和10年4月2日～昭和11年4月1日生まれ)
	90歳(昭和5年4月2日～昭和6年4月1日生まれ)
②	95歳(大正14年4月2日～大正15年4月1日生まれ)
	100歳(大正9年4月2日～大正10年4月1日生まれ)
	60歳～65歳未満の方で、心臓・じん臓・呼吸器の機能・ヒト免疫不全ウイルスによる免疫機能に障害がある方。

【費用】自己負担2,000円(生活保護受給者は無料)

【持物】受診券はがき・健康保険証など住所年齢の確認ができるもの

【実施医療機関】受診券はがき裏面、健康だより、市ウェブサイトを参照ください。

高齢者の肺炎球菌ワクチン予防接種 費用助成事業【任意接種】

健康増進課へ事前申請し、必要書類を受け取り、医療機関を受診してください。



【接種期間】令和3年3月末まで

【対象】75歳(昭和20年4月2日～昭和21年4月1日生まれ)

かつ前回接種から5年以上経過している方

【費用】自己負担4,000円(生活保護受給者は無料)

検診(健診)は年度内に各1回。定員になり次第締切。FAXでの申し込みは不可。☎ 072-956-1000 健康増進課(保健センター)

※新型コロナウイルス感染症拡大防止のため、検診(健診)・教室等の日程が変更・中止になる可能性があります。

また、密を避けるため、定員を縮小して実施します。

※個別検診(健診)については、受診前に医療機関へ電話でお問い合わせください。

改修工事に伴うエレベーターの利用停止【3月31日(水)まで】

保健センター内エレベーターの改修工事のため、上記期間はエレベーターが利用できません。

女性の健康週間(3月1日～8日)

3月8日は国際女性デー

いつまでも健康であるために、検診(健診)の受診や健康教室への参加など、積極的に行動しましょう！

毎月19日は食育の日

家族で食事を楽しみましょう



<定期健康相談・栄養相談> 3月15日(月) 午前中 ※要予約



がん集団検診 ※予約制

日程などは令和2年度健康だよりまたは市ウェブサイトをご覧ください。

空き状況は電話で問い合わせください。

※年度末は混み合うので早めに受診しましょう。



胃がん、肺がん・結核健診・大腸がん検診(集団健診)

【対象】受診時満40歳以上の市民 【費用】 無料
※65歳以上の方は、年1回結核健診を受けることが法律で義務付けられています。

乳がん、子宮がん検診(集団検診)

【対象】乳がん：1979年以前の西暦奇数年生まれの女性
子宮がん：1999年以前の西暦奇数年生まれの女性

【費用】子宮がん：無料

乳がん：1,000円(生活保護受給者は無料)

※受診券(ピンク色もしくは黄色のはがき)が必要

※80歳以上で乳がん・子宮がん検診をご希望の方、転入等で受診券がお手元に届いていない方は、健康増進課までご連絡ください。

※令和3年度分の受付は4月8日(水)9:00より開始。

詳細は4月号広報と一緒に配られる「令和3年度羽曳野市健康だより」か市ウェブサイトをご覧ください。

<藤井寺保健所> 所在地：藤井寺市藤井寺 1-8-36 ☎ 072-955-4181 FAX 072-939-6479

HIV・梅毒即日検査(梅毒検査のみは不可) 第1～4(水)
9:30～10:30【無料・匿名可】

※夜間、土日検査は、chat CAST(チャットキャスト)で実施。詳しくは保健所へお問い合わせください。

こころの健康相談【無料・要予約】(こころの病気、アルコール依存症などに精神科医、精神保健福祉相談員が相談に応じます。)

医療機関に関する相談

(月)～(金) 9:15～12:15 / 13:00～16:00【無料】

<藤井寺保健所 生活衛生室> ☎ 072-952-6165

水質検査(飲用水・井戸水・遊泳場水・浴槽水)【有料・要予約】

腸内細菌検査(赤痢菌、チフス菌、パラチフスA菌、サルモネラ属菌、腸管出血性大腸菌O157) (月)～(水) 9:30～12:00【有料】

ぎょう虫卵検査 (月)～(水) 9:30～12:00【有料・要予約】

※表の日程は(土)(日)(祝)を除きます。

※風しん抗体検査については保健所にお問い合わせください。

学ぶで～健康シリーズ

(予約制・随時受付中!)

★学ぶで～ストレスとうつ 3月9日(火)

【講師】池下 克実 医師

(いちメンタルクリニック日本橋)

【対象】羽曳野市民 【参加費】 無料

【時間】13:45～15:30(受付13:30～)

【場所】保健センター

※その他の教室などは市ウェブサイトをご覧ください。



📄 主な公共施設

支所	☎ 072-955-0583 FAX 072-930-2144
羽曳野市民会館	☎ 072-958-2311 FAX 072-958-2312
LIC はびきの(生活文化情報センター)	☎ 072-950-5500 FAX 072-950-5505
はびきのコロセアム	☎ 072-937-3123 FAX 072-937-3124
市民体育館(西浦)	☎ 072-958-2340 FAX 072-958-3614
陵南の森総合センター(老人福祉センター・公民館)	☎ 072-952-2751 FAX 072-952-1303
陵南の森生きがい情報センター(テレワークセンター)	☎ 072-931-1900 FAX 072-931-2112
MOMOプラザ	☎ 072-957-5553 FAX 072-957-5580
丹治はやプラザ	☎ 072-937-2355 FAX 072-937-2388
石川プラザ	☎ 072-950-2002 FAX 072-958-9110
保健センター(休日急病診療所)	☎ 072-956-1000 FAX 072-956-1011
人権文化センター	☎ 072-955-4556 FAX 072-955-7042
青少年児童センター	☎ 072-952-0032 FAX 072-937-8580
白鳥児童館	☎ 072-957-4900 FAX 072-957-4900
青少年センター	☎ 072-958-0050 FAX 072-956-7867
エコプラザはにふ(中央スポーツ公園)	☎ 072-959-3567 FAX 072-959-3568
時とみどりの交流館(峰塚公園管理棟)	☎ 072-942-6647 FAX 072-942-6647
道の駅 しらとりの郷・羽曳野総合棟(休業日:休・年末年始)	☎ 072-957-6900 FAX 072-957-6910
子育て支援センターふるいち	☎ 072-958-3308 FAX 072-958-3350
子育て支援センターむかひの	☎ 090-8880-0058 FAX 072-953-6361
向野老人いこいの家	☎ 072-952-0033 FAX 072-952-0033
給食センター	☎ 072-958-2306 FAX 072-958-1082
社会福祉協議会	☎ 072-958-2315 FAX 072-958-3853
シルバー人材センター	☎ 072-936-1500 FAX 072-936-1511
柏原羽曳野藤井寺消防組合	☎ 072-958-0119 FAX 072-958-9900
羽曳野警察署	☎ 072-952-1234 FAX 072-952-2531
藤井寺保健所	☎ 072-955-4181 FAX 072-939-6479
藤井寺郵便局	☎ 072-954-2601 FAX 072-938-8591
柏羽藤環境事業組合	☎ 072-976-3333 FAX 072-976-3331
クリーンピア 21(休業日:火)	☎ 072-975-2580 FAX 072-975-2577
健康ふれあいの郷 グラウンド・ゴルフ場(休業日:休・年末年始)	☎ 072-950-6611 FAX 072-950-3888
茶山テニスコート(土・日・祝日のみ)	☎ 072-959-8836
《市内図書館》の電話番号は、図書館だよりのページをご確認ください。	

ー 制度・お知らせ ー

陵南の森総合センター停電のお知らせ 【3月29日(月) 9:00 ~ 11:00】

電気設備点検のため上記時間、施設内は停電します。
☎ 陵南の森総合センター ☎ 072-952-2751



三菱 UFJ 銀行における公金納付の取扱い変更のご案内

4月1日以降、三菱 UFJ 銀行の窓口では、税・公金の納付を行うことができません。なお、口座振替は、これまでどおり利用できます。詳細は、同銀行の各支店および税・公金の担当課にお問い合わせください。

税・公金の取扱い金融機関や問い合わせ先は、納入通知書などをご確認ください。また、納付のために出かける必要もなく、手続きも簡単で便利な口座振替を、ぜひご利用ください。

☎ 出納室

マイナポイント事業が期間延長に(令和3年9月末まで)

令和3年3月末までにマイナンバーカードの交付申請を行った方は、令和3年9月末までにマイナポイントの申込およびキャッシュレス決済サービスの利用により、マイナポイントを取得することができます。マイナンバーカード未取得の方に対し、国から順次 QR コード付申請書が送付されますので、ぜひ、3月末までにマイナンバーカードを申請ください。
※4月以降にカードを申請しても、マイナポイントを取得することはできません。→詳細は、総務省ウェブサイトをご覧ください。

☎ マイナンバー総合フリーダイヤル(無料) ☎ 0120-95-0178
(ダイヤル後、音声ガイダンスに従って5番を選択)
平日 9:30 ~ 20:00、(土)日(祝) 9:30 ~ 17:30



《市民課からのお知らせ》

コンビニ交付サービス、窓口受付サービスの一時利用停止(システムメンテナンスのため)

停止期間 3月12日(金) 17:30 ~ 23:00、3月13日(土)・14日(日) 終日

☎ 市民課

【日曜窓口】マイナンバーカードの受け取り、電子証明書更新手続き

と き 3月14日(日) 9:00 ~ 12:00
場 所 ①市民課(市役所本館1階) ②支所
※受取場所は人により異なります。
交付通知書(はがき)に記載の受取場所へお越しください。

＜マイナンバーカードの受け取り＞	
持物	・交付通知書(はがき) ・通知カード ・印鑑 ・本人確認書類★ ・住民基本台帳カード(お持ちの方) ★運転免許証などの顔写真つきの書類なら1点。それ以外の書類は2点以上
＜マイナンバーカードの電子証明書更新手続き＞	
持物	・マイナンバーカード ・更新通知書

※上記以外の業務は行いません。 ※原則ご本人様が受け取り者です。
※必要書類に不足があると受け取ることができません。
※日曜窓口は混雑により、待ち時間が長くなることが予想されます。

☎ 市民課 ☎ 072-958-1111 内線 1670 / 支所 ☎ 072-955-0583

【戦没者等のご遺族の皆様へ】 第十一回特別弔慰金が支給されます

戦没者等（軍人、軍属、準軍属）の死亡当時のご遺族で、「恩給法による公務扶助料」や「戦傷病者戦没者遺族等援護法による遺族年金」等を受ける方（戦没者等の妻や父母等）がいない場合に、次の順番による先順位のご遺族お一人に支給されます。

対象
(1) 令和2年4月1日（基準日）までに戦傷病者戦没者遺族等援護法による弔慰金の受給権を取得した方
(2) 戦没者等の子
(3) 戦没者等の ①父母 ②孫 ③祖父母 ④兄弟姉妹 ※戦没者等の死亡当時、生計関係を有していること等の要件を満たしているかどうかにより、順位が入れ替わります。
(4) 上記(1)～(3)以外の戦没者等の3親等内の親族（甥、姪等） ※戦没者等の死亡当時まで引き続き1年以上の生計関係を有していた方に限ります。
支給内容
額面 25 万円、5 年償還の記名国債
請求期間
令和2年4月1日(火)～令和5年3月31日(金)（3年間）

☎ 福祉総務課（別館1階⑧窓口）

公の施設の指定管理者を指定しました

下記の施設が令和3年3月31日で指定期間満了となるため、令和2年羽曳野市議会第4回定例会での議決を経て、指定管理者の指定を行いました。

施設名	指定管理者	指定期間
南食ミートセンター	南大阪食肉卸商業協同組合	令和3年4月1日から 令和4年3月31日まで

☎ 行財政改革推進課

～事業主の皆様へ～

障害者の法定雇用率が引き上げに【令和3年3月1日から】

障害者雇用率制度により、すべての事業主は、法定雇用率以上の割合で障害者を雇用する義務があります。令和3年3月1日からの法定雇用率は次のとおりです。

事業主区分	法定雇用率	
	現行	令和3年3月1日以降
民間企業	2.2%	2.3%
国、地方公共団体等	2.5%	2.6%
都道府県等の教育委員会	2.4%	2.5%

今回の法定雇用率の改正に伴い、障害者を1人でも雇用しなければならない民間企業の範囲が、従業員45.5人以上から43.5人以上になります。（「障害者雇用状況報告書」の提出義務も同様に変わります。）

同制度や障害者雇用のための各種助成金等の支援制度については、ハローワークへお問い合わせください。

☎ ハローワーク藤井寺（藤井寺公共職業安定所）

（藤井寺市岡2-10-18 DH藤井寺駅前ビル3階）

☎ 072-955-2570（ダイヤル後、音声ガイダンスに従って31#を押す）

世界自閉症啓発デー（4月2日）・発達障害啓発週間（4月2日～8日）

発達障害の人たちが社会で自立するためには、私たち一人ひとりの理解が必要です。自閉症をはじめとする発達障害への理解を深めていただくようお願いいたします。☎ 障害福祉課

3月は自殺防止月間

1人で悩まず、専門の相談機関にご相談ください。また、身近な方の悩みに気づいたら、温かく寄り添い、専門家への相談をすすめましょう。



【大阪府】

こころの健康相談統一ダイヤル
☎ 0570-064-556（一部のIP電話等からは接続できません。）
3月1日9:30～31日17:00は、24時間体制で相談を受け付け

こころの電話相談
☎ 06-6607-8814 [月(火)休(金) ※祝を除く 9:30～17:00]

若者専用電話相談(わかぼちダイヤル)
☎ 06-6607-8814
[火] ※祝を除く 9:30～17:00]

大阪府保健所の精神保健福祉相談
[平日9:00～17:45] ※最寄りの保健所にご相談ください。

大阪府妊産婦こころの相談センター
☎ 0725-57-5225 [平日10:00～16:00]

自死遺族相談（予約制）
〈予約・問合せ〉大阪府こころの健康総合センター ☎ 06-6691-2818
[平日9:00～17:45]

新型コロナこころのフリーダイヤル
☎ 0120-017-556（一部の回線などからはご利用いただけない場合があります）[毎日9:30～17:00、3月31日まで]

【各団体実施】

関西いのちの電話（24時間 365日）
☎ 06-6309-1121

大阪自殺防止センター
☎ 06-6260-4343 [毎週(金)13:00～(日)22:00]

こころの救急箱
☎ 06-6942-9090 [毎週(月)19:00～(火)3:00、(木)19:00～22:00]

「自殺予防いのちの電話」
☎ 0120-783-556(フリーダイヤル)
[毎月10日8:00～11日8:00]

【大阪府こころのほっとライン - 新型コロナ専用 -】 LINE(文字チャット)で、お応えします。
毎週(火)(土)(日)17:30～22:30 (受付22:00まで)



【悩みの相談窓口一覧】

（大阪府こころの健康総合センターウェブサイト）



＜保険年金課からのお知らせ＞

国民健康保険人間ドック費用助成

国民健康保険では、生活習慣病の予防・早期発見・早期治療のため、被保険者の方に年度内1回人間ドック受診費用の助成を行っています。令和3年度の受付開始時期は、直接、保険年金課までお問い合わせください。実施医療機関などは5月号広報でお知らせする予定です。

対象 ①～④の条件を全て満たしている方

- ①羽曳野市国民健康保険被保険者証の交付を受けて6カ月以上経過しており、受診当日も資格を有する方。
 - ②受診時において、満30歳以上75歳未満の方で内臓疾患の治療を受けていない方。(内臓疾患で定期通院されている方は、主治医に一度ご相談ください。)
 - ③国民健康保険料の滞納がない方。
 - ④同一年度内に特定健診を受診されていない方。
- ※人間ドックには特定健診の項目が含まれており、人間ドックを受診すれば特定健診を受診したことになります。(人間ドックを受診された方は特定健診を受けることができません。)

問 保険年金課 総務保健事業担当

＜柏原羽曳野藤井寺消防組合からのお知らせ＞

春季全国火災予防運動【3月1日(月)～7日(日)】

「その火事を 防ぐあなたに 金メダル」

問 柏原羽曳野藤井寺消防組合 予防課

☎ 072-958-9928

令和2年中の消防統計等の概要

＜令和2年の出動件数＞

	消防組合全体		羽曳野市	
	件数	増減	件数	増減
火災	57	+8	22	±0
救急	13,089	-1,479	6,123	-653
救助	230	-13	96	-12
その他	986	-79	395	-65
計	14,362	-1,563	6,636	-730

※消防組合全体件数には管外事案件数が含まれておりますので、組合構成三市の合計と消防組合全体の件数は一致しません。

問 柏原羽曳野藤井寺消防組合 ☎ 072-958-0119

～70歳以上の国民健康保険被保険者の方へ～

国民健康保険高額療養費の申請の負担が軽減されます

高齢者の申請の負担を軽減するため、対象となる世帯の方は、令和3年2月以降に高額療養費を1回申請(初回申請)すると、次回以降、申請の必要がなくなります(自動振込)。

対象 羽曳野市の国民健康保険に加入している世帯のうち、次の①～③すべてに該当する世帯

- ①世帯主(社会保険等に加入している場合を含む)が、70歳以上
- ②国民健康保険に加入している世帯員の全員が、70歳以上
- ③国民健康保険料の滞納がない

※①②は、該当月の1日時点で判断します。

※③は、申請書を郵送する月の前月末を目安に判断します。

＜自動振込について＞

- 対象者の申請書には、自動振込に関する案内文が記載されています。
- 令和3年1月以前に郵送した支給申請書では、自動振込は行われませんので、改めて申請が必要です。
- 世帯状況により、自動振込が解除された場合は、再度申請が必要となります。
- 振込先口座の変更や振込日、振込金額など、詳細はお問い合わせください。

問 保険年金課 給付担当

特定外来生物 クビアカツヤカミキリにご注意を

体長2～4cmほどの光沢のある黒色で、首の部分が赤いのが特徴です。幼虫が桜や桃などの樹木に寄生し、フラス(木くず・糞の混合物)を排出します。加害が進むと、枯死などにおよぶことがあるので、発見したら写真を撮るなどし、下記までご連絡ください。成虫は、生きたまま持ち運ぶのは法律で禁止されています。まん延防止のため、捕殺をお願いします。



問 大阪府みどり企画課 ☎ 06-6210-9557
(市役所)みどり推進室 ☎ 072-947-3707(直通)

※被害樹へ薬剤注入(写真左)、成虫の拡散防止の防虫ネット施工(写真右)などの処置をお願いします。



《保険年金課からのお知らせ》 **福祉医療費助成制度が変わります（令和3年4月から）**

●子ども医療の対象年齢を「18歳まで」拡大

	令和3年3月診療分まで	令和3年4月診療分から
対象	15歳になって最初の3月31日まで	18歳になって最初の3月31日まで
助成内容	診療を受ける際、保険証と「子ども医療証」を医療機関へ提示すると、次の自己負担額で受診できます。 <自己負担額> 1ヵ月あたり、1つの医療機関で入院・通院とも1日500円まで。 ◆同じ医療機関で2日目まで500円、3日目以降無料 ◆薬局（院外処方）：無料 ◆入院時食事代：無料	

新しい子ども医療証を3月中に発送します

- 羽曳野市にお住まいの18歳までの対象となる方全員に、令和3年4月からお使いいただける、新しい「子ども医療証」を発送します。
- 医療機関に保険証と一緒に提示することで、助成が受けられます。

現在の子どもの医療証

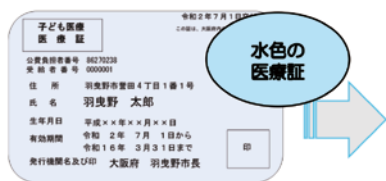

新しい医療証（ピンク）は、令和3年4月からご使用いただけます。現在お持ちの医療証（水色）は、4月以降に破棄してください。

4月からの新しい子ども医療証

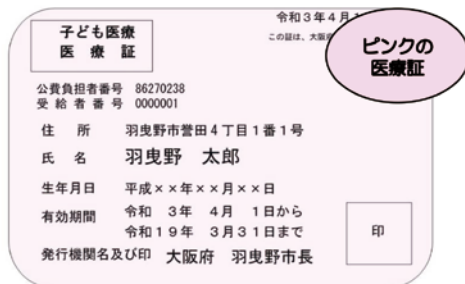

※対象外※

- ・ひとり親家庭医療や生活保護を受給している方
- ・現在18歳（平成14年4月2日～平成15年4月1日生まれ）の方

羽曳野市では、令和3年4月から子ども医療費助成制度の対象年齢を拡大し、18歳までの子ども医療費を助成します。

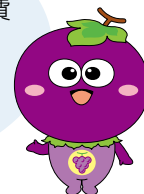

●精神病床への入院医療費を助成対象に

平成30年4月以降に資格認定された方は、令和3年3月31日まで、精神病床への入院医療費について助成対象外となっていますが、令和3年4月以降、子ども医療・ひとり親家庭医療・重度障害者医療を受給するすべての方の精神病床への入院にかかる医療費を助成します。

●老人医療の経過措置期間が終了

平成30年3月31日の制度廃止以前から助成対象となっていた方には、経過措置として、引き続き助成を行っていますが、経過措置期間は令和3年3月31日で終了します。令和3年4月1日以降、医療証の交付はできません。

●重度障害者医療、ひとり親家庭医療の入院時の食事代の助成を見直し

	令和3年3月診療分まで	令和3年4月診療分から
重度障害者医療（食事代）	健康保険上の非課税世帯のみ無料（後日請求必要）	廃止
ひとり親家庭医療（食事代）	すべての対象者につき医療機関での支払い無料	18歳になって最初の3月31日まで医療機関での支払い無料

※3月末までに資格認定され、4月以降も継続して資格がある方は、10月診療までは引き続き助成を行います。

●重度障害者医療の住所地特例施設を拡大

羽曳野市在住の方が、他市町村（大阪府内）の施設に入所し、施設所在地に住所変更した場合は、羽曳野市で重度障害者医療を受給することになります。対象となる施設は次のとおりです。

	令和3年3月診療分まで	令和3年4月診療分から
対象施設	障がい者支援施設のみ	病院 診療所 児童福祉施設 障がい者支援施設 老人福祉施設 介護保険施設 介護保険特定施設

【加入保険】国民健康保険（国保組合を除く）・後期高齢者医療

※令和3年3月末時点で対象施設へ入居中の方で、今回の改正で医療証を交付する市町村が変わる方については、次の医療証更新時（令和3年11月）から変更となります。

問 保険年金課 後期医療助成担当

－ 募 集 －

羽曳野市介護保険等推進協議会の 市民代表委員を募集します

学識経験者や保健・医療・福祉関係などの委員とともに、第8期高年者いきいき計画に基づく施策推進の評価、地域密着型サービスの指定、地域包括支援センターの運営、次期計画の策定などについて審議し、意見具申を行っていただきます。

対象 次の条件をすべて満たす方

- ・市内在住で令和3年4月1日現在40歳以上の方
 - ・3年の任期の間、協議会(令和6年3月までに、年3回程度を平日開催予定)に出席できる方
- ※介護サービス事業者等の関係者の応募はご遠慮ください。

定員 2人(応募多数の場合は書類審査などにより選考)

申込・問 氏名、住所、性別、年齢、電話番号、高齢者保健福祉・介護保険制度に関する意見(800字程度)を記載のうえ、郵送・FAX・メール・持参のいずれかにより提出してください。【3月19日(金)必着】

高年介護課(市役所別館1階①窓口)
〒583-8585 羽曳野市萱田4-1-1
高年介護課総務担当宛
FAX 072-950-2536
メール kounenkaigo@city.habikino.lg.jp

羽曳野市勤労者互助会 加入のご案内

市内で働く方の労働意欲の向上と福利厚生を増進を図り、活気あふれる明るい職場づくりを応援します！

慶弔給付事業
・結婚祝金 ・就学祝金 等
福利厚生事業
・チケット斡旋販売 (入浴券、映画鑑賞券等)
・バスツアーなど

対象 市内中小企業に勤務する勤労者および事業主 **会費** 月額700円
問 羽曳野市勤労者互助会事務局
☎ 072-947-3714

【令和3年度】会計年度任用職員の新規募集

本市では、新年度から会計年度任用職員として働く方を募集しています。選考および任用(採用)は各所属で行うので、市ウェブサイトの募集ページより詳細をご確認のうえ、お問い合わせください。ご応募をお待ちしています。



※会計年度任用職員とは、地方公務員法の規定に基づき、一会計年度(4月1日～3月31日)を超えない範囲で任用される非常勤職員のことです。

問 人事課 ☎ 072-947-3809 (直通)

学童保育の職員募集

①放課後児童支援員・補助員(週5勤務・社保有)

定員 2人程度 **対象** 不問 ※資格の有無で賃金格差あり
勤務 週5日(平日12:45～17:45、長期休みなど8:30～17:15)
任用 3月1日～31日(再度の採用あり) **他** 社会保険、ボーナスあり

②放課後児童支援員・補助員(週3勤務・扶養内)

定員 4人程度 **対象** 不問 **勤務** 週3日(平日12:45～17:45、長期休みなど8:30～17:15) **任用** 3月1日～31日(再度の採用あり)
他 扶養範囲内の業務

③放課後児童支援員の補助員(スポット勤務)

定員 10人程度 **対象** 不問 **勤務** 平日12:45～17:45(長期休みなど8:30～17:15) ※勤務可能な日だけの仕事。 **他** 社会保険、福利厚生の加入なし

申込・問 履歴書の提出(郵送不可) 社会教育課 ☎ 072-947-3902 (直通)
※詳細は、社会教育課窓口にある募集要項または市ウェブサイトをご覧ください。

自衛官等募集

<一般幹部候補生>

【応募資格】(1) 大卒程度試験 日本国籍を有する22歳以上26歳未満の者。修士課程修了者等にあつては、28歳未満の者。

(2) 院卒者試験 日本国籍を有する者で、修士課程修了者等で、20歳以上28歳未満の者

【受付期間】 3月1日(月)～4月28日(水)

【試験】(一次試験) 5月8日(土)筆記、9日(日)筆記式操縦適性検査(飛行要員希望者のみ)

<一般曹候補生>

【応募資格】 日本国籍を有する18歳以上33歳未満の者 ※年間を通じて受付中

【受付期間】 3月1日(月)～5月11日(火)

【試験】(一次試験) 筆記5月21日(金)～30日(日)のいずれか1日指定

【身分、待遇、その他】 特別職国家公務員、昇給年1回、ボーナス年2回(6月、12月)、週休2日制、年次休暇等あり

問 自衛隊大阪地方協力本部

富田林地域事務所

☎ 0721-24-3799

FAX 0721-24-3999



羽曳野市緑の少年団 ～団員募集～

緑を愛し、守り、育てる心を養うことを目的に活動する子ども達の団体です。
<活動内容> みどりにふれあう活動、キャンプ、駅前花いっぱい活動、ふれあい学習活動など

会費 年1,000円

対象 市在住の小学3年生～中学3年生(令和3年4月現在)

申込 3月12日(金)まで

問 道路公園課 みどり推進室

☎ 072-947-3707 (直通)



－ 催 し －

♥春ですよー・こふんとあそぼう!♥

とき 4月4日(日)14:00～16:00

場所 LIC はびきの2階交流ギャラリー

対象 幼児、小学生、中学生、高校生(幼児と低学年は、大人同伴)

コーナー

①「峯ヶ塚古墳探索および展示見学」

定員 40人 ¥ 傷害保険料 50円

②「こども古文書講座」 定員 10人

③「古代のアクセサリーをつくってみよう～峯ヶ塚古墳出土のお宝から～」

¥ 材料費 500円 定員 15人

④「プラ板でつくる 古市古墳群キーホルダー」

定員 20人 ¥ 材料費 50円

申込 【参加者の住所・氏名(3人まで可) 電話番号・年齢・希望のコーナー番号】を記入の上、メールかはがきでお送りください。

メール k.hosomi.11373@onyx.ocn.ne.jp
〒583-0872 はびきの1-391-25
四十四の会宛

問 四十四の会事務局

(細見) ☎ 080-5328-1137

【主催：四十四の会、後援：羽曳野市教育委員会、羽曳野市社会福祉協議会】

「世界自閉症啓発デー」

府内主要建物のブルーライトアップ

(ブルーは、「癒し」や「希望」を表す。)

とき 4月2日(金)日没(18:30頃)～

4月3日(土)終了時刻は各施設による(大阪城天守閣【24:00】、大阪府咲洲庁舎【23:00】、大阪府立男女共同参画・青少年センター(ドーンセンター)【21:30】、天保山大観覧車【営業終了時刻】、万博記念公園太陽の塔【23:00】)

問 大阪府 地域生活支援課

発達障がい児支援グループ

☎ 06-6944-6689



- 本紙掲載の講座や催しなどは、新型コロナウイルス感染症の拡大状況などにより、内容の変更や、延期・中止の可能性があります。
- 当日の体温 37.5 度以上の方、風邪症状のある方は参加できません。
- 詳しくはお問い合わせください。

【陵南の森公民館主催】～春休み子ども企画～

第9回「わくわく歴史探検 集まれ!歴史!大好きっ子!」

『叡福寺・聖徳太子御廟に行こう』(解説：羽曳野まち歩きガイドの会)

とき 3月25日(木)13:00～16:00 予定 ※小雨決行

場所 森のゆうびん局(市役所南玄関)13:00 集合(受付開始12:45)

対象 市内在住・在学の小学3年生～中学3年生 定員 先着18人 ¥ 無料

持物 マスク、筆記具、タオル、水筒、帽子 ※動きやすい服装・履き慣れた靴でお越しください。 申込・問 電話受付のみ(3月4日(木)～12日(金)10:00～17:00 ※(土)除く) 申込時に【住所・氏名・電話番号・年齢・学年】が必要。

陵南の森公民館 ☎ 072-952-2751

※受講生のみ参加

※換気・消毒・検温など感染症対策をしながら実施

【羽曳野市観光協会・羽曳野まち歩きガイドの会主催】

羽曳野まち歩きガイドの会 歴史遺産イベント

「古市古墳群の謎」②最大の古墳「応神天皇陵」～二つ塚古墳と誉田丸山古墳の謎～

とき 3月27日(土)13:00 集合(古市駅東広場、観光案内所前)

<コース：古市駅～墓山古墳～応神天皇陵～大鳥塚古墳～東馬塚古墳～栗塚古墳～誉田八幡宮～古市駅>

「河内飛鳥の古代寺院と桜と景観を楽しむ」

とき 4月3日(土)13:00 集合(駒ヶ谷駅)

<コース：大黒寺～壺井八幡宮～通法寺跡～源氏三代墓～上ノ太子駅>

定員 30人(先着順) ¥ 運営協力費 200円

申込・問 同会(細見) 携帯 080-5328-1137

メール k.hosomi.11373@onyx.ocn.ne.jp

大阪府立近つ飛鳥博物館(3月)

冬季特別陳列「南河内の古代寺院と造営氏族」

とき 3月28日(日)まで10:00～17:00(入館は16:30まで、※月を除く)

場所 大阪府立近つ飛鳥博物館 特別展示室

¥ 一般310円、高校・大学生、65歳以上210円、中学生以下・障害者手帳をお持ちの方(介助者1人含む)無料 申込 展示室入館は申込不要。講座などの催しは往復はがきで申込。詳細は当館ウェブサイトまたはお問い合わせください。

問 大阪府立近つ飛鳥博物館(大阪府南河内郡河南町大字東山299)

☎ 0721-93-8321 FAX 0721-93-8325

依存症理解啓発府民セミナー(インターネット配信)

とき 3月16日(火)～26日(金)(期間中にインターネットで視聴できます。)

【内容：「依存症について」(精神科医)、

「多重債務相談から見えてくる依存症問題」(司法書士)】

申込 大阪府こころの健康総合センターウェブサイト「こころのオアシス」トップページの「依存症理解啓発府民セミナーを実施します」から、申込。

問 大阪府こころの健康総合センター相談支援・依存症対策課

☎ 06-6691-2818



ー 講座 ー

はびきの中学生 study-O
ー 3月の日程 ー

・東教室(市役所会議室)
6日(土)・7日(日)・14日(日)
・西教室(あいあいハウス[支所北隣])
6日(土)・7日(日)
午前クラス 9:30～12:30
午後クラス 13:30～16:30

対象 中学生(市内在住・在学)

¥ 無料

※随時受付中!

詳しくは市ウェブサイトまたは担当まで。

《大学生サポートスタッフ募集中!》

問 政策推進課 特命プロジェクトチーム



発達障がい講演会

「世界自閉症啓発デー inOSAKA2021」

とき 4月8日(木) 14:00～16:30、
オンライン形式で開催

定員 500人(要事前申込、先着順)

申込 4月2日(金)まで

※申込方法などの詳細は、大阪府ウェブサイトをご覧ください。

問 大阪府 地域生活支援課
発達障がい児支援グループ

☎ 06-6944-6689

(令和3年度)

大阪府手話通訳者養成講座

とき 5月頃～令和4年3月頃の間
に35回程度

定員 10人程度(受講判定試験あり)

¥ テキスト代は実費負担

申込・問 受講申込書を郵送【締切日
(3月下旬) 必着】(〒537-0025 大阪
市東成区中道1-3-59 大阪府立福祉
情報コミュニケーションセンター内
公益社団法人大阪聴力障害者協会
大阪府手話通訳者養成講座担当宛)、
または大阪府ウェブサイトから申込。
→「手話通訳者」で検索

公益社団法人大阪聴力障害者協会

☎ 06-6748-0380

(平日 9:00～21:00、

(土) 9:00～17:30)



- 本紙掲載の講座や催しなどは、新型コロナウイルス感染症の拡大状況などにより、内容の変更や、延期・中止の可能性があります。
- 当日の体温 37.5 度以上の方、風邪症状のある方は参加できません。
- 詳しくは各窓口へお問い合わせください。

春の交通安全運転講習会(3月)

22日(月) 19:00～ 市民会館	25日(木) 19:00～ 石川プラザ
23日(火) 19:00～ MOMOプラザ	26日(金) 19:00～ 陵南の森公民館
24日(水) 19:00～ 丹治プラザ	27日(土) 10:00～羽曳野・藤井寺交通安全協会

持物 「運転者講習受講・受賞記録カード」

問 羽曳野警察署 ☎ 072-952-1234

羽曳野・藤井寺交通安全協会 ☎ 072-955-2322

【介護予防できらきらシニア】熟年元気教室

コース	日時	場所
バランスの良い食事 コース	3月15日(月) 10:00～11:30頃	高年生きがいサロン2号館
	3月26日(金) 13:30～15:00頃	高年生きがいサロン6号館
脱水症予防 コース	3月17日(水) 10:00～11:30頃	高年生きがいサロン3号館
	3月24日(水) 14:15～15:45頃	高年生きがいサロン5号館

対象 65歳以上の市民 **定員** 各日15人程度(先着順)

持物 筆記用具、飲み物、マスク、眼鏡(必要な方)

申込 3月1日(月) 9:00～地域包括支援課の窓口、または電話で申込。

問 地域包括支援課 ☎ 072-947-3822(直通)

大阪菊花会菊花講習会

大阪菊花会主催の菊づくり講習会はどなたでも参加できます。

とき 各13:00～

第1回	3月7日(日)	※中止(新型コロナウイルス感染症拡大防止のため)
第2回	4月4日(日)	
第3回	5月15日(土)	大菊三枝誘引・大鉢定植・だるま作り ほか
第4回	6月13日(日)	大菊真夏の管理・柳芽の処理・肥料追い込み・蕾の選定・福助作り ほか

5月15日(土)大菊苗販売(講習会終了後)、7月25日(日)福助苗販売(13:00～)
※陵南の森 藤棚の下にて販売

場所 陵南の森公民館 2階第1研修室 **¥** 講習会は無料

問 大阪菊花会(芝田) 携帯 090-1890-0955

または みどり推進室 072-947-3707(直通)

(令和3年度) 陵南の森老人福祉センター生きがい講座「歌謡教室」

とき 4月9日 5月14日 6月11日 7月9日 8月6日 9月3日 10月8日 11月12日
12月10日、令和4年1月7日、2月4日、3月11日(金)10:00～11:45(全12回)

【講師: 大田ひろみ(関西ACS代表)】

場所 陵南の森公民館 2階 第1・2・3研修室(全席椅子)

対象 60歳以上の市民で、陵南の森老人福祉センター使用証をお持ちの方。※お持ちでない方は、陵南の森老人福祉センター事務所で交付します。

定員 40人 **¥** 講座運営費 3,000円(全12回) ※受講料の返金不可

申込・問 4月2日(金) 10:00～12:00 陵南の森老人福祉センター事務所横で受付
※申込用紙は、1人1枚配布(受付時に住所・氏名・年齢・電話番号が必要。)

※代理申込は、その都度後列にお並びください。

※電話での受付はできません。

陵南の森老人福祉センター ☎ 072-952-2751

白鳥児童館だより (3月) 翠鳥園 2-9-101 ☎・FAX 072-957-4900

【利用時間】(月)～(出) 10:00～12:00 / 13:00～17:00 ※(日)祝除く **対象** 小学生・保護者同伴の乳幼児 **申込** 電話受付 9:00～

将棋であそぼう	とき 10日(水) 15:30～16:30
①トライルームくねんどでスイーツ作り 対象 小学1～3年生	
とき 13日(出) 10:00～12:00 定員 10人 (先着順) ¥ 100円 (当日持参) 申込 ※電話のみ、3月6日(出)～12日(金)	
②チャレンジルームくマグネットボード作り 対象 小学4～6年生	
とき 13日(出) 14:00～16:00 定員 10人 (先着順) ¥ 100円 (当日持参) 申込 ※電話のみ、3月6日(出)～12日(金)	
絵本のへや (絵本・紙芝居など)	とき 4日(休)・15日(月) 10:30～11:30
わくわく子育て広場 くしゃぼん玉であそぼう!	とき 22日(月) 10:30～11:30 持物 着替え・タオル
みんなで遊ぼう水曜日 くバドミントン大会	とき 24日(水) 15:00～16:00 ※雨天中止 持物 水とう
グラウンドゴルフであそぼう	とき 27日(出) 14:00～15:00 ※雨天中止 持物 水とう

※内容は変更や中止になる場合があります。

青少年センター定期教室生募集 古市 4-2-9 (古市複合館 2階) ☎ 072-958-0050 [開館日] (水)～(日)

申込 4月3日(出) 10:00～先着順で受付。※電話・FAX申込不可。参加費持参。(下表、対象年齢の小学生および中学生は、義務教育学校生含む)

こどもアート教室	(出) 10:00～11:45 (4月～令和4年1月:30回) 定員 12人 対象 小学2～6年生 ¥ 年会費 5,000円
将棋教室	とき (出) 13:00～14:45 (4月～令和4年3月:35回) 定員 15人 対象 小・中学生 ¥ 年会費 4,000円
書道教室	とき (日) 10:00～11:45 (4月～令和4年3月:24回) 定員 10人 対象 小学3年生～35歳 ¥ 年会費 3,000円
水彩画教室	とき (日) 13:00～14:45 (4月～令和4年3月:24回) 定員 10人 対象 小学3年生～35歳 ¥ 年会費 3,000円
お琴教室	とき (水) 1部【初心者】 15:45～16:05、2部【経験者】 16:15～16:40 (7月～10月:12回) 定員 各5人 対象 小学3～6年生 ¥ 年会費 2,000円

《青少年児童センターからのお知らせ》 向野 3-1-33 ☎ 072-952-0032 FAX 072-937-8580

青少年児童センターだより (3月)

[一般開放] (月)～(金) 13:00～17:00・(出) 9:00～17:00 ※(日)祝除く **申込** 電話・窓口 (定員のある事業は1日(月)から申込受付)

子ども広場「将棋教室」 ～初めての人・興味を持った人は気軽にご参加ください～	
とき 6日・13日・27日(出) 15:00～16:00 ※日程変更の場合あり	対象 おおむね小学1～6年生
おもしろ教室「ラケット&ボール」 ～牛乳パックと新聞紙を使ってラケットとボールを作りましょう～	
とき 13日(出) 10:00～11:30 対象 幼児と小学生 (小学1年生まで保護者同伴) 定員 15人 (先着順)	
持物 はさみ・1リットル牛乳パック3個・新聞紙8枚	
子育てセミナー「親子体操」 ～親子で楽しく体を動かそう～ ※初めてのの方は電話で事前登録が必要	
とき 6日(出) 10:00～11:30 場所 同センター体育館	
持物 体育館シューズ(親子とも) 対象 どなたでも可(主に3～4歳) 定員 50人程度で入場制限する場合あり	

青少年児童センター教室 (令和3年度)

対象 市内小学校・義務教育学校の児童 **申込** 3月1日(月)～19日(金) 9:00～17:00に窓口で受付(先着順) ※(日)祝除く

(前期) 書道教室 1・2部	(前期) 絵画教室
とき 第1・3(出) 1部 (1年生) 14:00～15:00、2部 (2～3年生) 15:00～16:00 場所 学習室	とき 第2・4(出) 14:00～16:00
定員 各18人 ¥ 1,200円 (4月～9月分)	場所 学習室 対象 1～6年生 定員 18人
持物 【1部】(硬筆) 4Bまたは6Bの鉛筆を2本、消しゴム	¥ 1,200円 (4月～9月分)
【2部】(硬・毛筆) HB鉛筆2本、消しゴム、筆、墨汁、雑巾	持物 HB・4B鉛筆、消しゴム、絵具セット(絵具18～24色)
(前期) 工作教室	(前期) クッキング教室
とき 第2・4(出) 14:00～16:00 場所 学習室	とき 第3・4(出) 14:00～16:00 場所 調理室
対象 2～6年生 定員 18人 ¥ 1,500円 (4月～9月分)	対象 4～6年生 定員 18人 ¥ 1,800円 (4月～9月分)
持物 筆記用具、はさみ、のり、30cm定規、手ふきタオル	持物 エプロン、三角巾、手ふきタオル
サッカー教室 1・2部	
とき 月2回(出) 1部 (1～2年生) 9:00～10:30 / 2部 (3～6年生) 10:30～12:00 場所 グラウンド	
定員 各60人 ¥ 2,800円 (保険料込み・4月～翌年3月分)	
持物 ボール(ある人)、動きやすい服装、運動靴(雨天時は体育館シューズ)、水筒(お茶)、タオル、着替え(必要に応じて)	

- 本紙掲載の講座や催しなどは、新型コロナウイルス感染症の拡大状況などにより、内容の変更や、延期・中止の可能性があります。
- 当日の体温 37.5 度以上の方、風邪症状のある方は参加できません。 ●詳しくは各窓口へお問い合わせください。

はびきの市民大学 ☎ 072-950-5503 FAX 072-950-5650 ○申込：来館・電話・FAXのいずれか。※先着順。 ○対象：市内外を問いません。 ○場所：LIC はびきの内施設 ○その他講座の詳細は市民大学ウェブサイトをご覧ください。	
<聴講生募集> 申込は講義前日まで ¥800円（当日支払）	JAPANSTUDY「世界に誇れる日本料理」「日本の食文化」 とき 3月11日(木)・12日(金)・15日(月)・16日(火)・18日(木)・19日(金)・ 25日(木)・26日(金)・29日(月)・31日(水) 10:30～12:00 異国の文化との歴史的な邂逅(であい) - 関西文化と感性のかたちをめぐって【学長企画講座】 とき 3月13日(土) 13:00～14:30 14日(日) 10:30～12:00 15日(月) 13:00～14:30・15:00～16:30（2時限実施） 27日(土) 13:00～14:30 災害を知り、災害に備える【大阪市立大学提携講座】 とき 3月14日・21日(日) 13:00～14:30



※入室時は、検温・手指消毒後に着席し、受講時はマスクを着用してください。

市民会館、各コミュニティセンター教室生募集 ○申込みは直接、窓口まで。詳細はウェブサイトまたはお問い合わせください。			
市民会館 ☎ 072-958-2311	丹治はやプラザ ☎ 072-937-2355	石川プラザ ☎ 072-950-2002	MOMOプラザ ☎ 072-957-5553
<ul style="list-style-type: none"> ●歌声くらぶ ●料理 ●ピラティス ●太極拳 ●フラワーアレンジメント 	<ul style="list-style-type: none"> ●女性のための瞑想・癒しヨガ ●歌声くらぶ ●リフレッシュヨガ ●太極拳 ●民踊 ●はじめてのフラダンス 	～【 】内は申込開始日時～ <ul style="list-style-type: none"> ●歌声くらぶ ●健康・美人大学【3/15 9:30】 ●土曜ベーシックヨガ【3/13 10:50】 ●やさしいヨガ【3/18 13:30】 ●ママヨガ【3/9 10:40】 ●フラダンス(初心者・経験者)【3/23 11:00】 ●ゆう～遊太極拳【3/12 13:15】 ●背骨コンディショニング【3/7 10:30】 	～4月からの新教室は、3月7日より受付開始～ <ul style="list-style-type: none"> ●ベビーダンス(3カ月～2歳前後) ●キッズ☆ベビーダンス(1歳半～就学前) ●リフレッシュヨガ(水) ※二部制 ●リフレッシュヨガ(木) ●ベーシックヨガ(木) ※二部制 ●ストレッチヨガ(土) ※二部制 ●簡単！おうちパン教室(土) ※二部制 ●書を楽しむ(金) ●和装教室(名古屋帯)



広告

— スポーツ —

ニュースポーツのつどい

羽曳野市スポーツ推進委員協議会主催

とき 3月13日(土) 9:30～11:30
(都合の良い時間にお越しください)

場所 コロセアム メインアリーナ

対象 全年齢 **¥** 無料

持物 上ばき **申込** 当日会場にて

問 スポーツ振興課

<種目>

- ・バウンスポール
- ・ソフトバレーボール
- ・スポンジテニス
- ・カローリング
- ・ファミリーバドミントン など

春季グラウンド・ゴルフ大会

羽曳野市グラウンド・ゴルフ協会

とき 4月13日(火) 9:00～
(予備日 20日(火))

場所 中央スポーツ公園 (伊賀 5-6-37)

対象 市内在住・在勤・羽曳野市GG
協会会員 **定員** 384人 (先着順)

¥ 500円 (当日徴収) ※申込締切後
は、当日欠席の場合も参加費を徴収
します。

申込 3月9日(火)までに事務局 (北辻)
宛に郵送 (〒583-0846 羽曳野市東
阪田 214-1) か FAX(072-956-1082)
※申込用紙および要項はスポーツ振
興課・はびきのコロセアム・市民体育
館 (西浦)・陵南の森・健康ふれあいの
郷グラウンド・ゴルフ場にて配布 (詳
細は要項をご覧ください)。

問 羽曳野市グラウンド・ゴルフ協会
事務局 (北辻) ☎ 072-956-1082
スポーツ振興課
※羽曳野市グラウンド・ゴルフ協会
会員募集 (詳細は同事務局まで)

羽曳野市体育協会テニス連盟 第48回連盟大会参加者募集

とき ①男子・女子ダブルスの部 4月4日(日) 9:00～ (予備日 18日(日))

②ミックスダブルスの部 4月11日(日) 9:00～ (予備日 18日(日))

場所 市民体育館テニスコート※オムニコート 3面

対象 フリー (府総体羽曳野代表選出参考大会)

¥ 1組 3,000円 (当日徴収)

※連盟加盟団体所属者または連盟主催テニス教室生は 2,000円

申込・問 電話・メール (3月21日(日)まで)

(和田) 髙 090-3494-3615 メール yoshi195886@gmail.com

※メールで受付の場合は返信しますので返信がない場合はお電話ください。

ソフトテニス講習会の参加者募集 羽曳野市ソフトテニス連盟主催

とき 4月25日(日) 9:00～13:00 **場所** 市民体育館 (西浦) テニスコート

対象 市内在住・在勤・在学者 (高校生以上) **¥** 無料

持物 ラケット (貸出あり)・テニスシューズ (運動シューズ可)

申込・問 電話・FAX [住所・氏名・年齢・連絡先記載] (4月16日(金)まで)

(猪砂) ☎ 072-956-4788 FAX 072-926-6996 髙 090-3821-7547

(渡辺) FAX 072-911-4940 髙 080-5779-3089

駒ヶ谷テニスコート (SSK テニススクール) 【申込・問】 ☎ 072-957-5963

※詳細はウェブサイトを検索またはお問い合わせください。

ジュニアテニスクリニック&ジュニアマッチ練習会のご案内

とき 毎週(土)【テニスクリニック】 9:00～11:00 【マッチ練習会】 13:00～17:00

※雨天中止 (開始 1 時間前に決定) ※場合により中止する週があります。

対象 自身で試合を行える方 **定員** 各 8 人 ※最低開催人数 3 人

¥ 【テニスクリニック】一般 3,000円・在籍 2,000円 【マッチ練習会】一般 3,000円・
在籍 2,000円 【クリニック・マッチ練習セット】一般 5,000円・在籍 3,000円(税込)

申込・問 各開催日 1 週間前までに、電話申込。※申込後のキャンセル不可。

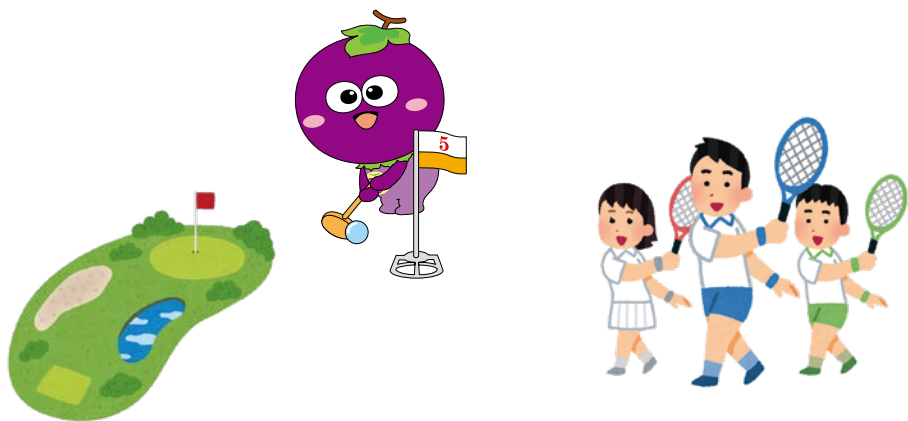

広告

<p>はびきのコロセアム教室参加者募集 【申込・問】はびきのコロセアム ☎ 072-937-3123 ※電話申込不可、代理可、参加費は教室開始日に持参。※定員を超えた場合は抽選。※詳細はウェブサイトをご覧ください。</p>
<p>大阪エヴェッサチアダンススクール とき 4月5日・12日・19日・26日(月)【キッズ4歳～年長】17:00～18:00【ジュニア①小学1～3年生】18:15～19:15【ジュニア②小学4年～中学生】19:30～20:30 場所 アリーナ 定員 各クラス20人(市外可) ¥ 4回6,600円(保険料込) 持物 運動できる服装・上靴・飲み物・着替え 申込 3月22日(月)9:00～</p>
<p>ミニバスケットボール教室 とき 4月6日～6月15日(月)18:30～20:00(全10回) 場所 サブアリーナ 対象 市内在住の小学5・6年生 定員 男女各20人(年間育成の考えから現教室生を優先。募集人数は申込日の前日にご確認ください。) ¥ 2,000円(保険料込) 申込 3月16日(月)18:00～18:15 持物 運動できる服装・上靴・飲み物</p>
<p>フラダンス教室 とき 1クール(全8回)4月5日・12日・19日・26日・5月17日・24日・6月7日・14日(月)10:00～11:00 場所 メインアリーナ 対象 女性 定員 30人 ¥ 4,180円(保険料込) 申込 3月15日(月)9:30～ 持物 運動できる服装・上靴・飲み物</p>
<p>バトントワリング教室 とき 4月6日～6月15日(月)18:00～19:30(全10回) 場所 メインアリーナ 対象 市内在住の小・中学生 定員 40人 ¥ 4,000円(保険料込) ※バトン代4,620円別途必要 申込 3月16日(月)17:30～ 持物 運動できる服装・上靴・飲み物</p>
<p>リフレッシュ体操 とき 4月7日～6月23日(月)13:45～14:45(全10回) 場所 サブアリーナ(メインアリーナに変更の場合あり) 対象 女性 定員 40人 持物 運動できる服装・上靴・飲み物 ¥ 4,000円(保険料込) 申込 3月31日(月)9:00～</p>
<p>簡単エアロビクス教室 とき 4月9日～6月18日(日)14:00～15:00(全10回) 場所 メインアリーナ/サブアリーナまたはサブアリーナ 対象 市内在住・在勤の方 定員 30人 ¥ 4,000円(保険料込) 申込 3月26日(日)13:00～ 持物 運動できる服装・上靴・飲み物</p>
<p>気功教室 とき 4月14日～6月23日(月)13:45～14:45(全10回) 場所 メインアリーナ 対象 市内在住・在勤の方 定員 30人 ¥ 4,000円(保険料込) 申込 3月31日(月)13:00～ 持物 運動できる服装・上靴・飲み物</p>
<p>しえいぷUP Lesson とき【月】4月5日～6月21日【火】4月6日～6月22日【水】4月7日～6月23日【木】4月8日～6月17日【金】4月9日～6月18日10:00～11:00※【木】は13:45～14:45(各曜日全10回) 対象 女性 定員 40人 ¥ 4,000円(保険料込) 場所 サブアリーナ(メインアリーナに変更の場合あり) 申込 3月16日(月)9:00～ 持物 運動できる服装・上靴・飲み物</p>
<p>マタニティビクス教室 とき 4月5日～6月21日(月)11:15～12:00(全10回) 場所 サブアリーナ(メインアリーナに変更の場合あり) 定員 15人 対象 妊娠14週以降(4月5日時点)で妊娠経過に異常がない事を証明する主治医の診断書または主治医がその旨を示す書類(写し可)の提出が可能な妊婦の方(市外可) ¥ 3,000円(保険料込) 申込 3月22日(月)13:00～14:00、1階会議室にて事前説明会を開催。※欠席の方は連絡ください。 持物 運動できる服装・上靴・飲み物</p>
<p>ダンベル体操教室 とき 4月6日～6月22日(月)13:45～14:45(全10回) 場所 サブアリーナ(メインアリーナに変更の場合あり) 対象 女性 定員 40人 ¥ 4,000円(保険料込) 申込 3月30日(月)9:00～ 持物 運動できる服装・上靴・飲み物</p>
<p>親子スポーツ教室 とき 5月13日～7月15日(日)【1歳児半】9:30～10:15【2・3歳児】10:20～11:05【2歳児】11:10～11:55(全10回) 定員 各35組70人 場所 サブアリーナ(メインアリーナに変更の場合あり) 対象 市内在住、【1歳児半】平成31年4月2日～令和元年10月1日生まれの未就学児1人とその親【2・3歳児】平成29年4月2日～平成31年4月1日までに生まれた未就学児1人とその親【2歳児】平成30年4月2日～平成31年4月1日生まれの未就学児1人とその親※妊婦の方は参加できません。 ¥ 各4,500円(保険料込) 申込 3月18日(日)9:00～</p>
<p>フットサル教室 とき 4月10日～9月4日(日)【1】8:30～10:00【2】10:15～11:45(全10回) 場所 メインアリーナ 対象 市内在住の小学生 定員【1】女子10人・男子1年～3年20人【2】男子4年～6年各10人 ¥ 3,000円(保険料込) 申込 受付中 持物 運動できる服装・上靴・飲み物・着替え</p>
<p>市民体育館(西浦)教室参加者募集 【申込・問】市民体育館(西浦) ☎ 072-958-2340 ※電話申込不可、代理可、申込時に参加費持参。※申込開始時点で定員超えは抽選。※詳細はウェブサイトをご覧ください。</p>
<p>ミニバスケットボール教室 とき 4月1日～6月10日(日)18:30～20:00(全10回) 対象 小学5・6年生(市外可)※4年生以下応相談 定員 24人 ¥ 5,240円(保険料込) 申込 3月25日(日)10:00～</p>
<p>2021年度(前期)親子なかよしフィットネス(リズム体操・ボール・フラフープ・絵本・紙芝居など) とき 4月14日～6月23日(日)10:00～11:00(全10回) 対象 2歳～3歳とその保護者(4月2日時点) 定員 20組40人 ¥ 5,240円(保険料込) 申込 4月7日(日)10:00～ ※最終催行人員に満たない場合は中止</p>
<p>朝YOGA教室 とき 4月3日～6月12日(日)(全10回)【A】9:30～10:30【B】10:50～11:50 対象 18歳以上の男女(市外可) 定員 若干名 ¥ 3,500円(保険料込) 申込 3月27日(日)10:00～ ※最終催行人員に満たない場合は1クラス編成(10:00～11:00)</p>
<p>整ヨガ教室 とき 4月5日～6月14日(月)(全10回)【A】18:30～19:30【B】19:50～20:50 対象 18歳以上の男女(市外可) 定員 若干名 ¥ 3,500円(保険料込) 申込 3月29日(月)10:00～ ※最終催行人員に満たない場合は1クラス編成(19:00～20:00)</p>
<p>カラダほぐし教室 とき 4月1日～6月10日(日)(全10回)10:00～11:00 対象 18歳以上の男女(市外可) 定員 8人 ¥ 5,100円(保険料込) 申込 3月25日(日)10:00～</p>
<p>女性のNIGHT YOGA 教室 とき 4月1日～6月10日(日)(全10回)【A】18:30～19:30【B】19:50～20:50 対象 18歳以上の女性(市外可) 定員 若干名 ¥ 3,500円(保険料込) 申込 3月25日(日)10:00～ ※最終催行人員に満たない場合は1クラス編成(19:00～20:00)</p>

スポーツ教室生 ～募集～ (羽曳野市体育協会)

対象 市内在住・在勤・在学の方。

※申込時に会費と印鑑を持参、その際に傷害保険に加入(自己負担)の必要あり。(詳細は当日ご確認ください)

※申込みは一部の教室を除き年間を通して随時受付ますが、定員になり次第締め切る場合があります。

教室名 (年間)	曜日 (毎週)	開始日	時間	会場	定員	会費	対象者	申込日時・受付場所
卓球	火	4月6日	19:00～21:00	市民体育館(西浦)	10人	1カ月 4,000円	小学生～一般 (アスリートコース)	3月23日(火) 19:00～21:00 市民体育館(西浦)
	木	4月1日	10:00～12:00		30人	1カ月 4,000円	一般男女	3月11日(木) 10:00～12:00 市民体育館(西浦)
	土	4月3日	15:00～17:00	・はびきのコロセアム ・市民体育館(西浦)	20人	1カ月 5,000円	一般男女 小・中学生	3月27日(土) 15:00～17:00 はびきのコロセアム
※木曜日、土曜日の両教室に参加可(会費はそれぞれ必要)。								
ラージボール 教室	土	4月3日	15:00～17:00	・はびきのコロセアム ・市民体育館(西浦)	15人	1カ月 3,000円	一般男女	3月27日(土) 15:00～17:00 はびきのコロセアム
	毎月 第1金	4月2日	12:00～18:00	・市民体育館(西浦) ・6月～9月 はびきのコロセアム	40人	1カ月 500円	一般男女	
テニス	木	4月1日	9:20～11:00	駒ヶ谷テニスコート	10人	年35回 年間35,000円 (4回分納、初回10,000円)	一般男女 (初心・初級者)	☎ 前田 隼 090-9253-2690
テニス (春季10回コース) [年4期]	月	4月5日	9:30～11:00	市民体育館(西浦) テニスコート	10人	10回コース 11,000円	一般男女 (トーナメントコース)	(月曜日クラス) 3月18日(木) (火～木曜日クラス) 3月16日(火) 11:00～11:30 市民体育館(西浦) ※聴覚障害の方も参加できます。 ☎ 松島 ☎ FAX 072-957-1796
	火	4月6日	9:30～11:00		10人			
	水	4月7日	15:30～17:00		10人			
	木	4月1日	9:30～11:00		10人			
	金	4月9日	9:30～11:00	羽曳が丘西 テニスコート	20人	10回コース 9,000円 (春秋2期)	一般女子 (初心・初級者)	4月2日(金) 10:00～11:00 羽曳が丘西テニスコート ☎ 田中 ☎ 072-956-2331
スポンジテニス	金	4月2日	9:00～12:00	はびきのコロセアム	30人	2カ月 3,000円	一般男女	4月2日(金) 9:00～12:00 はびきのコロセアム ☎ 小川 隼 090-6609-3576
剣道	土	4月3日	18:00～21:00	市民体育館(西浦)	20人	①1カ月 1,000円 ②スポーツ保険加入料	小学生以上一般男女	3月13日・20日・27日(土) 19:00 市民体育館(西浦)
柔道	火	4月13日	18:30～20:00	峰塚中学校(柔道場)	50人	1カ月 1,000円	小・中学生	2月9日(火)～3月23日(火) 18:30～20:00 峰塚中学校(柔道場) ☎ 高木 ☎ 072-957-2901
	金	4月9日			50人			
バドミントン (春季12回コース) [年3期]	月	4月12日	9:00～12:00	市民体育館(西浦)	20人	12回コース 7,000円 (傷害保険含む)	女性(学生不可) 初心・初級者	4月8日(木) 9:30～10:00 市民体育館(西浦) ☎ 藤本 隼 090-4298-6760
ウエイト リフティング	月 水 金	4月2日	18:00～21:00	はびきのコロセアム	20人	1カ月 中学生以下 1,200円 高校生 1,500円 一般 2,200円	一般男女 小学5年生以上	4月1日(木) 18:00～21:00 はびきのコロセアム ☎ 曾我 隼 080-5704-0958
	※ウエイトリフティング(重量挙げ)に興味のある方。筋トレで体を鍛えたい方。無料体験教室随時しています。							
陸上	土・日	4月3日	8:00～10:00	石川スポーツ公園	-	年会費 3,000円 (保険料含む) 1カ月 3,000円	小学生対象	4月3日(土) から随時 石川スポーツ公園 ☎ 上田 隼 080-3133-2703 ※体験可

羽曳野市スポーツ少年団(15団) 団員募集!

対象 小・中学生 ※下表のチームに気軽にお電話ください。

※運動が好き、友達を作りたい、たくさん子どもたちからの連絡を待っています。初心者も大歓迎!

軟式野球【小学生】	主な活動場所	連絡先
羽曳野イーグルス	羽曳が丘小学校	江口・090-1717-8919
羽曳野サンリトル	石川スポーツ公園第1 第2グラウンド	漆嶋・090-8939-2682
羽曳野タイガース	高鷲小学校	柳本・090-8755-6263
島泉ファイブボーイズ	高鷲北小学校	久保・090-7116-3786
羽曳野ブラックイーグルス	白鳥小学校	山川・090-3464-3220
ホワイトベアーズ	西浦小学校	上村・080-2514-9000
ブラックサンサーズ	西浦東小学校	尾田・090-1483-0278
軟式野球【中学生】	主な活動場所	連絡先
羽曳野少年野球団	石川スポーツ公園第1グラウンド	津田・090-8388-0337
硬式野球【中学生】	主な活動場所	連絡先
羽曳野ボーイズ	石川河川敷グラウンド	羽山・090-9613-7740

サッカー【小学生】	主な活動場所	連絡先
古市南サッカークラブ	古市南小学校	堤・090-2359-2611
古市JSC	古市小学校	藤本・090-1903-1931
羽曳野市SS	石川スポーツ公園 第3グラウンド	守山・080-4564-9229
羽曳野FC	恵我之荘小学校	芝池・080-4560-8878
羽曳野 蹴楽F・C	はびきの殖生学園	新田・090-9870-4009
バレーボール【小学生】	主な活動場所	連絡先
caclot	丹比小学校	小池・090-8205-7207

市民のページ

はびきのおもちゃ病院

とき 3月14日(日) 9:00～12:00

場所 市役所別館 2階

¥ 部品交換の場合は実費負担

問 羽曳野市社会福祉協議会

☎ 072-958-2315 (平日のみ)



小児鍼・擦過鍼体験会

小児の健やかな成長に小児鍼
大人の認知症予防の一助に擦過鍼

とき 3月25日(休) 13:30～15:00

場所 保健センター2階 予防接種ホール

申込 前日までに予約してください。

問 はびきの鍼灸マッサージ師協会
(左川) ☎ 072-958-5764

※新型コロナウイルス感染症の感染
状況により、中止する場合があります。

令和3年度教室生募集

「ラジオ体操・みんなの体操」

とき 毎週(月) 9:30～11:00

場所 石川プラザ

定員 5人 ※要事前申込

¥ 入会金 1,000円、会費 2,000円、
スポーツ保険年間(65歳以上1,200
円・64歳以下1,850円)

問 ラジオ体操・みんなの体操協議会

☎ 072-957-3555

☎ 090-8209-8526



パソコン「デジカメ写真 整理と編集、活用講座」

とき ①～③ 13:30～16:00

① 4月1日(休) 写真の取り込みとCD書き込み

② 4月8日(休) 写真の修整・加工

③ 4月15日(休) 写真の活用(パワーポイント)

場所 市民会館2階 会議室 対象 20歳以上の初心者

定員 12人(多数の場合抽選) ¥ 1,350円(3回分/テキスト・CD代込)

他 Windows10使用 申込 はがき[郵便番号・住所・氏名(ふりがな)・電話番号(必須)を明記] 3月10日(休)必着 〒583-8585 羽曳野市社会福祉協議会気付、羽曳野ITサポート会宛。※ウェブサイトから申込可。

問 羽曳野ITサポート会(本田) ☎ 072-939-3733 ☎ 090-5169-9031



マンツーマン・パソコンセミナー 基礎から応用 ①ワード ②エクセル

とき (月)～(金) 9:30～/12:30～/15:00～(各2時間) ※時間帯応相談。

場所 陵南の森生きがい情報センター内

¥ 各講座 10,000円(5回分・テキスト代込) ※分納可(1回2,000円)

申込・問 河内飛鳥UNIC会(佃) ☎ 090-2065-6575

大人の講座 申込・問 NPO法人南河内こどもステーション ☎・FAX 072-957-1114

自力整体教室	第1・3・5(火) 15:00～16:30	はがき絵教室	第3(休) 14:30～16:00
手編み教室	第3(月) 14:00～16:00	書道教室	毎週(火) 14:30～16:00

(あて先) 583-8585 羽曳野市役所秘書課広報担当 俳句・川柳などジャンルは問いません。初めての方やしばらく掲載していい方を優先しています。投稿の作品・氏名には、必ずふりがなを添えてください。	幼子の 笑顔愛しや 雛まつり	阪口 和枝
	コロッケを 妻とわけ合う わがグルメ	三好 専平
	枯草に 息吹き感じる 二月かな	山路 正男
	友も去り年に一度の便りなし 施設の年賀心をいやす	青塚 恵美子
	花の上雪降りつもる如月に 「さくら咲いた」と吉報届く	新居 とも
【俳句・川柳・短歌】	ダイケアより戻りて夫の居ぬ家に 未だ慣れ得ず二年経るに	宮本 タカ子

風流韻事

市民のみなさんの趣味の欄です

広告



羽曳野市立生活文化情報センター（LICはびきの）は指定管理者 株式会社みのりの里が運営しています。
 掲載しておりますイベントの内容は予告無く変更・中止になる場合がございます。ご不明な点はLICはびきのまでお問い合わせください。
 E-mail info@lic-habikino.jp facebook <http://www.facebook.com/lichabikino>

四季折々の音楽と癒しの空間
春のインスタスポット
 3月20日(土・祝)～4月11日(日)
 9時00分～21時45分
会場 1F アトリウム
入場料 無料(どなたさまでもご利用いただけます)

主催/羽曳野市

令和2年度 LICはびきのエコイベント
～考えようエコ。学ぼう地域文化。～
 3月28日(日)
会場 LICはびきの3F
内容 モスペットを作ろう・ひょうたんランプを作ろう 他
申込 3月8日(月)～3月21日(日) 17時までお電話又は来館にて
 (072-950-5504) 参加費は当日会場にてお支払い。

主催/羽曳野市 株式会社みのりの里

令和2年度それいけ！オルガン探検隊
～オルガンワールド冒険記～
 3月20日(土・祝) 12時00分～(11時45分開場)
会場 1F ホールM
参加費 500円(当日200円増/3歳以上有料)
出演 リビエノ
 (池田伊津美、芹澤紀子、中村歌奈)
内容 ○オルガンの色々な音が聞ける音色紹介
 ○クイズに答えて、オルガンの
 仕組みがわかるオリジナルノート
 を完成させよう！
 ○オルガンミニコンサート♪
チケット販売中

主催/羽曳野市

ひょうたんランプを作ろう
 時間:午前の部10時00分～11時30分(受付時間9時45分)
 午後の部13時00分～14時30分(受付時間12時45分)
 会場:3F 視聴覚室
 参加費:500円(材料費込)
 対象:小学生から大人まで(小学生3年以下は保護者同伴)
 定員:20名/部 先着締切
 ※但し、保護者を入れて部屋に36名以上になる
 場合は、定員を減らす場合あり。
 講師:音沙汰ひょうたん工房

第69回
りっくぶ古寄席～卯三郎 来る！～
 3月21日(日) 14時00分～16時00分(13時30分開場)

主催/羽曳野市

京都生まれの新感覚カラー苔玉
もふもふ♪モスペットを作ろう！
 時間:午前の部10時30分～11時30分(受付時間10時15分)
 午後の部13時30分～14時30分(受付時間13時15分)
 会場:3F 多目的スタジオ
 参加費:1,000円(材料費込)
 対象:小学生から大人まで
 (小学生3年以下は保護者同伴)
 定員:20名/部 先着締切
 ※但し、保護者を入れて部屋に36名以上になる
 場合は、定員を減らす場合あり。
 講師:ここのは園藝研究所 石田周平

会場 3F 音楽実習室
入場料 チケットは完売いたしました。現在、新型コロナウイルス
 感染拡大防止のため、座席の間隔を空けて
 販売させていただいております。今後、
 対策が緩和された場合には、座席を
 3月14日(日)より追加販売する事が
 ございます。詳細は、ホームページ
 またはお電話にてお問い合わせ
 ください。
 前売・指定席500円
 当日200円増
 未就学児入場不可
出演 林家卯三郎
 林家染八
 露の棗

鉄道ジオラマ製作教室
 時間:午前の部10時00分～11時30分(受付時間9時45分)
 午後の部13時00分～14時30分(受付時間12時45分)
 会場:3F 音楽実習室
 参加費:2,500円(材料費込)
 対象:小学生から大人まで(小学生3年以下は保護者同伴)
 定員:16名/部 先着締切
 ※但し、保護者を入れて部屋に36名以上になる
 場合は、定員を減らす場合あり。
 講師:ジオラマ工房YN

～お知らせとお詫び～
第17回LICはびきの
オルガン講座修了演奏会開催延期について
 上記イベントについて3月6日(土)に開催を予定しておりましたが、
 諸般の事情により開催を延期することとなりました。開催の日程が
 確定いたしましたら、あらためてホームページ等にてお知らせします。
 公演鑑賞のご予定をしておられた皆様にはこころよりお詫びを申し
 上げますとともに、開催の折には皆様のお越しをお待ち申し上げて
 おります。
音楽の花束 Vol.18
大阪芸術大学大学院生によるコンサート開催中止について
 上記イベントについて3月27日(土)に開催を予定しておりましたが、
 諸般の事情により開催を断念いたしました。楽しみにしていただいた
 皆様にお詫びを申し上げますとともに、またの機会にてご来場を
 こころより、お待ちしております。

第82回
ランチタイムパイプオルガンコンサート
 3月31日(水) 12時10分～12時30分(11時50分開場)
会場 1F ホールM
入場料 無料・自由席(要整理券お一人様2枚まで)
 ※整理券は1F受付にて3月1日(月)9時00分より配布。
出演 鈴木開
演奏曲 J.S.バッハ:前奏曲とフーガへ短調 BWV534 他

主催/株式会社みのりの里

お願い
 新型コロナウイルス感染拡大防止の為、マスクの着用、手指消毒
 ・間隔をあけての着席・及び検温にご協力ください。また、検温
 にて37.5℃以上の体温が計測された場合ご鑑賞をおことわりいたし
 ます。さらに、ご鑑賞の際に感染者が出た場合、公的機関に対し
 情報提供するためご連絡先をご記入いただけます。ご協力いた
 だけない場合はご鑑賞いただけない場合がございます。

新型コロナ感染拡大の状況により、上記イベントにつきましては、開催日の延長又は中止となる場合がございます。詳しくはLICはびきのホームページをご覧ください。
 申込書で取得する個人情報は、イベント参加、各種ご案内のためにのみ利用します。ご本人の同意なしに第三者に提供することはありません。申込時の個人情報の提供は、
 ご本人の任意です。ただし、住所、氏名等が未記入の場合は、参加頂けません。個人情報の開示等に関する件は、弊社個人情報保護管理者までお問い合わせください。

3月の相談日程（無料） お気軽にご相談ください

※相談当日はマスクを着用

※新型コロナウイルス感染症拡大防止のため、開催を見合わせる場合があります。

※事前に自宅で検温し、発熱や体調不良のある方は来場をお控えください。

相談	日時	会場	予約・その他
法律相談	2日(火)・9日(火)・16日(火)・23日(火) 30日(火)・4月6日(火) 13:00～17:00	市役所1階 市民相談室	要予約 ☎072-957-4000 定員7人(1日)、相談時間30分 ●市内在住・在勤・在学の方対象 ●相談回数は1人1回(年度内) ●陵南の森総合センターでは靴下着用(素足厳禁)
	4日(木)・18日(木)・4月1日(木) 13:00～17:00	陵南の森総合センター	
行政相談	10日(火) 13:00～15:00	陵南の森総合センター	国の仕事に関する要望・苦情・意見や相談について。 予約不要。直接お越しください。☎072-958-1111 内線1070
人権相談	19日(金) 14:00～16:00	陵南の森公民館2階 視聴覚室	予約不要。直接お越しください。☎072-958-1111 内線1054
女性相談	3日(水)・12日(金)・24日(水)・4月7日(水) 13:30～16:30	市役所1階 市民相談室(電話・面接)	人間関係、暴力、からだのことなど、女性が抱える悩みを専門の相談員がお受けします。要予約。☎072-958-1111 内線1055
消費生活相談	(月)～(金)〔祝は除く〕 10:00～16:00 ※受付15:30まで	市役所2階 消費生活相談室	契約上のトラブル、悪質商法による被害、クーリング・オフなどに関するご相談。☎072-947-3715
障害者生活相談	(月)～(金)〔祝年末年始は除く〕 9:00～17:30	支援センターはる	身体・知的障害者の方のご相談、障害者の就業に関するご相談。 ☎072-931-1607 / FAX 072-931-2030
	(月)～(金)〔祝年末年始は除く〕 8:45～17:00	地域支援センターばんびーの	18歳未満の障害児の方のご相談。 ☎072-950-1530 / FAX 072-950-1531
	(月)～(金)〔祝年末年始は除く〕 9:00～17:30	支援センターフレンドハウス	精神障害者の方のご相談。 ☎072-937-7898 / FAX 072-953-0567
	(月)～(金)〔祝年末年始は除く〕 9:00～16:00	相談支援センターホープ	精神障害者の方のご相談。 ☎072-957-2175 / FAX 072-957-2176
障害者雇用相談	第3(木) 13:00～17:00	市役所A棟 西会議室	障害福祉課に予約。 ☎072-958-1111 内線1150 / FAX 072-957-1238
育児相談	(月)～(金)〔祝は除く〕 9:00～17:00	保健センター	☎072-956-1000
教育相談	(月)～(金)〔祝は除く〕 10:00～16:00	教育研究所(LICはびきの内)	☎072-958-7867
家庭児童相談	(月)～(金)〔祝は除く〕 9:00～17:00	市役所1階 こども課	こども課(家庭児童相談担当)に予約。☎072-947-3837(直通)
ひとり親家庭相談	毎週(火) 9:15～17:00	市役所1階 こども課	こども課(児童支援担当)に予約。☎072-947-3836(直通)
保育士による育児相談	(月)～(金)〔祝は除く〕 9:00～17:00	子育て支援センターふるいち 子育て支援センターむかいの	予約不要、直接お越しください。電話でも相談可。 [ふるいち] ☎072-958-3308 [むかいの] 携帯090-8880-0058
総合相談	(月)～(金)〔祝は除く〕 9:00～17:00	人権文化センター	人権・進路・就労・生活に係る相談。予約不要、電話または直接お越しください。地域人権協議会 ☎072-937-0860
就労をめざす若者のための無料相談会	第1(金) 13:00～17:00	市役所別館1階 相談室	南河内若者サポートステーション ☎0721-26-9441
	第3(金) 13:00～17:00	市民会館3階 第6会議室	
ボランティア相談	(月)～(金)〔祝は除く〕 9:00～17:00	市役所別館1階 ⑦番窓口 (社会福祉協議会事務所)	予約不要、直接お越しください。電話相談可。 ☎072-958-2315
総合福祉相談	(月)～(金)〔祝は除く〕 9:00～17:00		
介護相談	(月)～(金)〔祝は除く〕 9:00～17:00	市役所A棟1階 (社会福祉協議会在宅支援課)	予約不要、直接お越しください。電話相談可。 ☎072-950-0950
生活自立相談	(月)～(金)〔祝は除く〕 9:00～17:00	市役所別館1階 ⑦番窓口 (社会福祉協議会事務所)	生活困窮のさまざまな原因に支援員が相談に応じて支援計画を策定し、その方にあった自立に向けて支援を行います。 予約不要、直接お越しください。電話相談可。 ☎072-958-2315
学習相談	毎日〔祝は除く〕 9:00～17:00	LICはびきの1階 市民大学	☎072-950-5503・FAX 072-950-5650 市民大学ウェブサイトでも受付。
農業相談	第3(火) 13:00～16:00	市役所2階 農業委員会事務局	前日までに予約。先着3人。 ☎072-958-1111 農業委員会事務局まで
地域就労相談	(月)～(金)〔祝は除く〕 9:00～17:00	地域就労支援センター(人権文化センター内および産業振興課内)	電話または直接お越しください。☎072-937-0860 (就職斡旋は行っておりません。)
青少年相談コーナー (16～おおむね25歳)	(月)～(金)〔祝は除く〕 9:00～17:45	大阪府富田林子ども家庭センターでは、中学卒業後の青少年が抱える悩み(対人問題、ひきこもりなど)を専門の担当者がお受けします。☎0721-25-1553	
行政書士による無料相談会	18日(木) 13:30～15:30	LICはびきの 中会議室B	相続、遺言、成年後見制度、法人設立及び建設業等の営業許可など申請手続について。相談時間30分、要事前予約 大阪府行政書士会南大阪支部 井爪 ☎072-952-2424

● 社会福祉協議会 ●

総合福祉センター(市役所別館)1階の番 ☎072-958-2315 FAX072-958-3853
<http://www.hasyakyo.net/> Eメール:hasyakyo@alpha.ocn.ne.jp

ボランティアグループ カトレア ボランティア募集

『捨てればゴミ、活かせば資源』をモットーに、牛乳パックを回収・整理して業者に売却し、その売上金を羽曳野市社会福祉協議会に寄付する活動をしています。これからも活動を続けていくために、あなたの力が必要です。一緒に活動しましょう!!

【活動日時】 随時

【活動場所】 社会福祉協議会ボランティアセンター

【対象】 市内でボランティア活動ができる方

※牛乳パック回収のため、車の運転できる方を募集します。

☎ 羽曳野市社会福祉協議会 ☎ 072-958-2315



「ベビっこひろば」3月はお休みです。

☎ ベビーハウス社協 ☎ 072-930-0240

＼ 善意のご寄付ありがとうございます ＼

恵我之荘聖マタイ協会	¥5,000
エクレア	¥5,200
ティサービスみらい	¥3,000
羽曳野市環境衛生事業協同組合	¥30,000
(令和2年12月 敬称略)	
浅田 照次	¥20,000
浅田 悦弘	¥10,000
羽曳野市環境衛生事業協同組合	¥30,000
服部 品子	¥3,000
藤井 敏史	¥10,000
四ツ葉のクローバー 涌元 順子	¥2,000
匿名	¥2,000
匿名	¥12,000
匿名	¥10,000
(令和3年1月 敬称略)	

公益社団法人

羽曳野市シルバー人材センター

野々上 4-5-12 ☎ 072-936-1500 FAX 072-936-1511
<http://habikinosc.ec-net.jp> Eメール:habislv@silver.ocn.ne.jp

● シルバー会員募集中

【資格】・市内在住の60歳以上の健康で働く意欲のある方 ・事業趣旨に賛同していただける方

【入会方法】 入会説明会の参加(必須)後、申込書類・年会費(※)2,000円を期日までに提出してください。

※令和2年4月分～令和3年3月分まで。(入会した日から1年分ではありません。)

【入会説明会】 事業説明・入会手続きの案内など ※出張での入会説明の実施あり。問い合わせください。

市役所別館2階 3月9日(火)・4月13日(火)13:30～/シルバーワークプラザ3階 研修室 3月19日(金)・4月23日(金)13:30～

● 正規職員採用試験のお知らせ

次の要領で職員を募集します。詳しくは「職員採用試験募集要項」をご覧ください。

【職種区分】 一般事務職 【採用予定人員】 1名程度 【筆記試験】 テストセンター方式

【受験資格】 下記のすべてを満たす人

- ①平成3年4月2日以降生まれの人
- ②パソコン(ワード・エクセルなどの基礎的な操作)ができる人
- ③学校教育法による高等学校、短期大学または大学を卒業しているか、令和3年3月31日までに卒業(見込み)の人
- ④普通自動車運転免許証(MT ※AT限定不可)を有するか、平成3年3月31日までに取得できる人

【試験期間】 令和3年4月1日(木)～15日(木)(第一次試験)

【試験場所】 全国のCBTSテストセンターより受験者が希望する場所※CBTSテストセンター一覧をご覧ください。

【採用予定日】 令和3年6月1日(火) ※本人同意のうえで繰り上げる場合あり。

【要項配布・申込受付期間】 令和3年3月1日(月)～19日(金)9:30～17:00 ※(土)日祝除く(ウェブサイトからダウンロード可)

【要項配布・申込受付場所】 公益社団法人 羽曳野市シルバー人材センター事務局(野々上4-5-12)

広告

予断を許さない状況が続きます

新型コロナウイルス感染症拡大防止のため、不要不急の外出・移動は控えましょう！

感染予防に向け「新しい生活様式」を徹底してください！

ご自身や、周りの方、そして地域を感染拡大から守るために、日常生活の中で私たち一人ひとりが「新しい生活様式」を定着させ、新型コロナウイルス感染症をはじめとする感染症の予防に向けて、これからも引き続き取り組んでいきましょう。



マスクの着用



手洗い・消毒

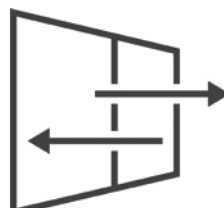

こまめに換気

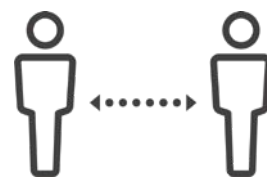

十分な距離

市内の発生状況

【令和3年2月11日時点】

※最新情報は市ウェブサイトをご覧ください。

※大阪府の報道発表資料をもとに作成しています。

累計

335

コロナ差別ダメ絶対！

- ◆ 誰もが感染する可能性があります。感染した人やその家族への誹謗中傷は許されません。
- ◆ 医療・福祉に関わるすべての方に感謝の気持ちを。
- ◆ 不確かな情報に惑わされず、配慮ある人権尊重の行動をお願いします。

法務省の人権擁護機関では、不当な差別やいじめなどの被害に遭った方からの人権相談を受け付けています。困ったときは一人で悩まずにご相談ください。

かかりつけ医に相談を

発熱・倦怠感などの症状があり、新型コロナウイルスに感染している疑いがある場合、まずは「かかりつけ医」などの身近な医療機関に電話相談してください。

なお、受診の際には、必ず先に電話連絡の上、指示に従って受診してください。

「かかりつけ医」がない時は、保健所へご相談ください。

みんなの人権 110 番

☎ 0570-003-110

子どもの人権 110 番

☎ 0120-007-110

女性の人権ホットライン

☎ 0570-070-810

外国語人権相談ダイヤル

☎ 0570-090-911

市ウェブサイトにて随時更新中



イベントなどの中止・延期



施設利用

