

# 広報 はびきの

Habikino city newsletter

4

2021  
No.714

65歳以上の方に  
コロナワクチン接種クーポン券を  
4月下旬にお届けします！



発行：羽曳野市 編集：市長公室 秘書課  
〒583-8585 大阪府羽曳野市誉田4-1-1  
☎072-958-1111 (代表)  
音声版「声の広報」は市ウェブサイトより  
ダウンロードできます。

本市の人口と世帯数  
人口 109,964 人  
男性 52,285 人、女性 57,679 人  
世帯数 50,588  
(令和3年2月28日現在)

## Contents

- |                           |                          |
|---------------------------|--------------------------|
| 02 令和3年度 施政方針             | 11 狂犬病予防注射 / 下水道事業受益者負担金 |
| 05 機構改革 / 教育長就任           | 12 後期高齢者医療               |
| 06 コロナワクチン接種関連            | 13 第8期高年いきいき計画、ほか        |
| 10 おしえて!つふたん/study-O・はびスポ | 14 はびきのふれ愛学のすすめ          |



市ウェブサイト



facebook



LINE 公式アカウント



YouTube



マチイロ



令和3年度

# 施政方針 主要施策紹介

2月26日、令和3年第1回定例会において、施政方針演説を行い、令和3年度の市政運営に関する基本的な考えを明らかにしました。  
今号では、主な施策をご紹介します。



## 快適でうるおいのある 住みよいまち

市民の利便性やまちの魅力の向上を図るため、  
駅周辺やインフラの整備など、質の高い都市基盤の整備



### ● 安全な道路環境

安全で円滑な交通の確保等を図るため、大阪府と連携し、一般府道郡戸大堀線の歩道整備を促進します。また、西の玄関口である恵我ノ荘駅前南側広場の整備に向け、道路線形等の検討に着手します。

### ● 交通の利便性

都市計画道路八尾富田林線の羽曳野工区第2期整備の促進とあわせ、関連道路の整備についての検討に着手します。

公共施設循環福祉バスについて、市内の商業施設や医療機関等に停留所を設けます。

- 市営向野住宅について、地域とも緊密に連携し未耐震棟の集約建替を推進
- 老朽化・耐震化対策として、壺井配水池の更新工事を実施
- 伊賀受水場から低区第2配水池への送水管更新工事を実施
- 雨水管整備に向けた事業認可業務に着手

## 地域がつながり 安全で心安らぐまち

自助・共助・公助において、  
安全で災害に強いまちづくりを推進

### ● 大規模災害への備え

確実な通信手段を確保するため、避難所への移動系MCA無線機の配備を進めます。また、感染症対策を含めた避難所運営体制の強化を図るため、災害用備蓄物資を確保します。

児童の防災意識の向上を図り、地域の防災力を高めるため、小学生を対象とした防災教室の実施校を拡大し、内容の充実を図ります。



### ● 犯罪の抑止

安全・安心なまちづくりを推進するため、より多くの自治会等へ補助金の交付ができるよう、防犯カメラの設置に対する補助金総額を拡大します。また、幹線道路の交差点に防犯カメラの設置を進めます。

### ● 臨時ごみの搬入

市役所で手続きすることなく、直接、柏羽藤クリーンセンターへ持ち込むことを可能とします。





## ともに支え合い 健やかに暮らせるまち

子育て世代への支援の充実、  
市民一人ひとりを地域で見守り、支え合う地域福祉を推進



### ● 子育て支援事業

子ども医療費助成制度の対象年齢を18歳の年度末まで拡大するとともに、未就学児の国民健康保険料均等割の減免措置を行います。

### ● 妊産婦支援体制の整備

妊婦歯科健康診査について、歯科医院で実施する個別方式へ転換します。また、すべての産婦を対象に産後2週間、1カ月の計2回産婦健康診査にかかる費用の公費助成を実施します。

- 地域の見守り等の役割を担うコミュニティソーシャルワーカーの体制を強化
- 地域包括支援センターの複数設置に向けた準備に着手
- 高齢者の保健事業と介護予防等の一体的な実施に向けた準備に着手
- 国民健康保険料の急激な増加を抑制するため、本市独自の激変緩和措置を実施

## 未来に羽ばたく 子ども・若者を育むまち

子どもは未来の「希望」であり「力」、  
安全で快適な環境で学び、生活できる施策を展開

### ● 教育環境の充実

ICTを活用した教員の指導力向上を図るため、ICT支援員を全ての市立学校に派遣します。また、課題を抱える状況にある児童・生徒の環境改善に向け、スクールソーシャルワーカーによる学校支援体制を強化します。

萱田・河原城中学校においては、体育館等の非構造部材にかかる耐震化工事を実施します。

### ● 就学前教育・保育のあり方

公立幼稚園の園児数の推移や保護者ニーズなどを見極めながら、質の高い教育・保育環境を確保するため、基本方針の見直しを図ります。また、今後の就学人口の減少を踏まえ、市立学校の統廃合や校区再編も視野に適正規模化に向けた方策を検討します。

要保護児童等に対して、切れ目のないより効果的な支援につなげるため、子ども家庭総合支援拠点を設置します。

- 部活動指導員の配置
- 指導主事の配置を充実
- 学校プールのあり方及び給食センターの方向性を検討
- 旧高鷲北幼稚園跡地について、ボール遊びができる広場として整備を推進



## 魅力発見 賑わいと創造にあふれるまち

地域資源や地場産業を活かした取り組みを推進し、  
戦略的なプロモーションを展開

### ● 魅力発信

市公式YouTubeチャンネルやLINEなど、SNSを活用した情報発信に積極的に取り組みます。また、大阪観光局や周辺自治体と連携し、観光資源をテーマに四季折々の風景を体感できるサイクリングルートを設定し、サイクルツーリズムを推進します。

ふるさと納税制度を通じた本市の魅力の発信、財源確保を図るため、さらなる返礼品の充実に取り組みます。

- (仮称) はびきの探訪フォトラリーの開催
- 古市古墳群の価値や魅力を発信するため、市民団体と連携しシンポジウム等を開催



# 歴史・文化が息づき 心身ともに躍動するまち

市民一人ひとりが誇りと愛着をもち、  
ともに支え合うまちづくりを推進

## ● 世界遺産と日本遺産のあるまち

古市古墳群について、藤井寺市と共同で、復元整備の手法を見直す保存活用計画の策定に着手します。

世界遺産の構成資産としてふさわしい周辺環境を保全するため、**応神天皇陵古墳の外濠外堤および白鳥陵古墳周堤の公有化**を推進します。また、**峯ヶ塚古墳**においては、**発掘調査**を引き続き行い、出土品の腐食や変形を防止する**保存処理**を実施します。

## ● 東京 2020 オリンピック聖火リレー点火式および関連イベントの開催

## ● 人権に関する施策

新型コロナウイルス感染症に関する差別問題など、新たな人権課題への対応も含め、国、大阪府の施策との整合を図り、**第2期羽曳野市人権施策基本方針および基本計画**を策定します。

## ● 市民プール整備工事

中央スポーツ公園内に整備する市民プールについては、**令和4年夏の供用開始**に向けた**整備工事**を実施します。

# 市民とともに築く 自立したまち

地域の実情に即したまちづくりと、  
デジタル化の推進

## ● 市民協働によるまちづくり

地域の課題解決を図るためのタウンミーティングの開催に向け、市内7地区において、地域の代表者等から意見などを聴く**懇談会**を開催します。また、地域における課題整理等を支援するため、**地域担当制**を導入します。

## ● 利便性の向上

来庁者の利便性の向上を図るため、市役所本館1階に**総合案内**を設置します。

今後利用範囲が拡大される**マイナンバーカード**の普及を図るため、**常設の申請会場**を新たに設置するとともに、引き続き市内公共施設等における**出張申請サポート**を実施します。



- 高度な専門的知識や経験を有する者を任用する任期付職員制度の導入
- 適材適所の人員配置とバランスの取れた職務・職階構成の人事管理を実施
- ウェブ会議の利活用とICTツールの導入
- 公共施設等総合管理計画第1期アクションプランの見直し

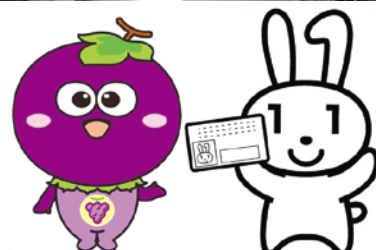

## 羽曳野の未来創りに向けて

昨年7月、市民の皆様から、多くのご期待、ご支援、ご厚情を賜り、市政をお預かりさせていただくこととなりました。

先人の並々ならぬご尽力により、これまで幾多の困難を乗り越え、本市が発展してきたことに深く感謝と敬意を表すとともに、私に課せられた重責を厳粛に受け止め、市政発展に全身全霊を捧げる覚悟であります。

令和3年度に取り組む施策の中には、多額の費用を伴うものもございますが、難局を乗り越え、変革を進めていくためには、見直すべきもの、投資すべきもののメリハリを大胆に展開していくことも必要であります。厳しい財政状況ですが、事務事業の見直しと、財源確保を図り、必要な

改革には臆することなく決断し、施策を展開してまいります。

私が目指す羽曳野の未来創生は、行政の力だけでは実現することはできません。どうか、市民の皆様並びに議員各位におかれましては、より一層のご支援とご協力を賜りますようお願い申し上げます。

羽曳野市長

山入端 創

施政方針の全文は  
こちらからご覧ください！





# 4月1日から 市役所の組織が一部変わります

市民の皆様からの要望や行政課題に機動的かつ柔軟に対応するとともに、重要施策を積極的に推進するため、組織が一部変更となります。

## 組織の新設・変更等について（新設は青の文字、名称変更は緑の文字です。）

	部・局等	課・室等	主な業務
本館 1 階	市長公室こども未来室	<b>家庭支援課</b>	児童手当・児童扶養手当・特別児童扶養手当、家庭児童相談、児童虐待防止に関すること。
本館 3 階	保健福祉部	<b>福祉指導監査課</b> (旧指導監査室)	社会福祉法人および介護保険事業者の認可・指定等に関すること。
本館 4 階	市長公室政策企画室	<b>デジタル推進課</b> (旧情報政策課)	デジタル化政策の推進に関すること。
別館 3 階	教育委員会事務局 学校教育室	<b>食育・給食課</b>	学校における食育の推進・学校給食の充実に関すること。

### 本館 1 階 ※人権推進課は本館 4 階へ移りました。

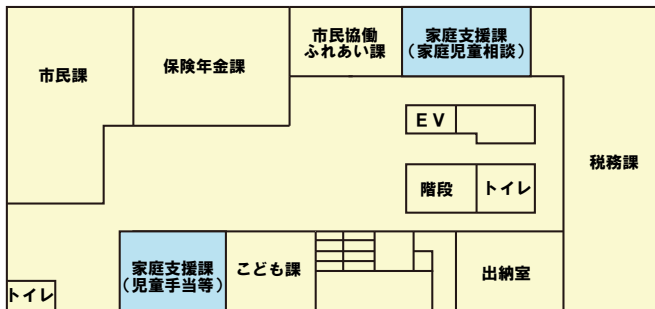

### 本館 3 階

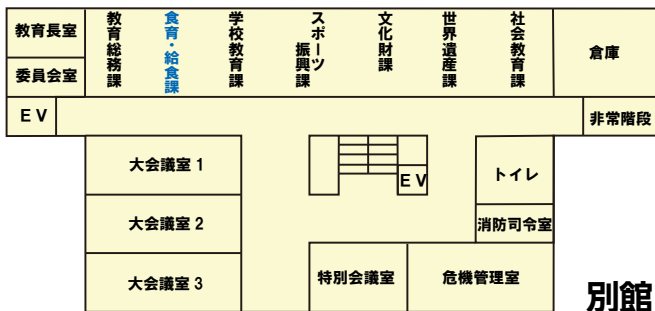
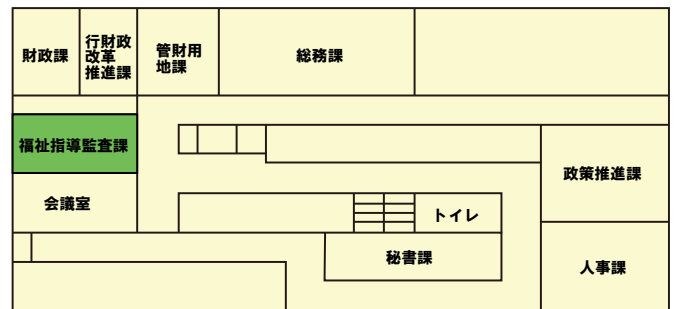

### 別館 3 階

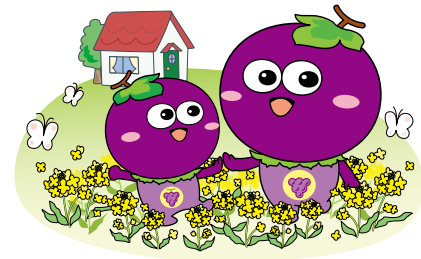

## 教育長の就任（令和 3 年 4 月 1 日付け）

2月26日、市議会は村田 明彦<sup>むらた あきひこ</sup>氏の教育長の任命に同意。4月1日付けで教育長に就任しました。



村田 明彦 教育長

#### ■経歴

昭和 57 年 4 月	羽曳野市立羽曳野中学校教諭	平成 23 年 4 月	羽曳野市立羽曳野中学校教頭
平成 元 年 4 月	羽曳野市立高鷲南中学校教諭	平成 24 年 4 月	羽曳野市教育委員会事務局 学校教育室学校教育課長
平成 13 年 4 月	羽曳野市立峰塚中学校教諭	平成 25 年 4 月	羽曳野市教育委員会事務局 学校教育室長（副理事）
平成 13 年 4 月	羽曳野市教育委員会事務局 学校教育部教育研究所主幹	平成 27 年 4 月	羽曳野市教育委員会事務局教育次長（理事）
平成 15 年 4 月	羽曳野市教育委員会事務局 学校教育部学校教育課長代理	平成 29 年 4 月	羽曳野市立高鷲南中学校校長
平成 17 年 10 月	羽曳野市教育委員会事務局 学校教育部学校教育課参事	令和 2 年 3 月	大阪府定年退職
平成 18 年 4 月	羽曳野市立峰塚中学校教頭	令和 2 年 4 月	羽曳野市立高鷲南中学校校長（再任用職員）



# 地域の笑顔とつながりを取り戻すために ～新型コロナワクチン接種に向けて～

日本国内では医療従事者から新型コロナワクチン接種が始まり、5月からは羽曳野市でも高齢者への接種が始まります。ワクチンの安全性や免疫獲得などいくつかの疑問について、大阪はびきの医療センター橋本医師にお話を伺いました。

【対談者】 医学博士 橋本 章司(地方独立行政法人大阪府立病院機構 大阪はびきの医療センター 臨床研究センター長)  
羽曳野市長 山入端 創・大阪府議会議員 西元 宗一



羽曳野市長 山入端 創

## ■山入端市長(以下、山入端)

連日、メディアではワクチン接種について報じられており、本市においても2月27日にはびきのコロセアムにて大規模なワクチン接種シミュレーションを行いました。市では集団接種、個別接種、巡回接種という3パターンをうまく機能させて、より早い時期に市民の皆さんに接種していただけるよう、市医師会や各種団体のご協力をいただき、円滑な接種を進めていきたいと考えています。そこで、市民の関心は高いが、情報が錯綜しているワクチンについて、専門の橋本先生から様々なご意見をいただければと思っています。

まず、市民・国民・世界の人々がコロナ対策のために経済活動を自粛している現状について、どのようにお考えでしょうか。

## ワクチンは強力なゲームチェンジャー

### ■橋本医師(以下、橋本)

高齢者や基礎疾患を持つ方々(高リスク者)を守り、医療現場の逼迫を緩和するために行動制限は必要であると考えています。しかし、現在の行動制限の繰り返しだけでは、今後の経済を担う若者の経済意欲が低下し、さらに高齢者の社会貢献

の機会も奪ってしまうので、何らかのゲームチェンジャー(流れを変える解決策)が必要だと考えています。今回の新型コロナワクチンは強力なゲームチェンジャーになる可能性があります。このワクチンで得られる効果、接種に伴う不安点、接種により目指すべき「羽曳野市のコロナ対策」についてお話しさせていただきます。

■山入端: コロナ感染を収束させるには、ワクチン接種が重要であるといわれていますが、ワクチン接種にはどのような効果があるのでしょうか。

### 大切なのは集団免疫

■橋本: ワクチン接種の効果については、個人防衛、集団防衛、社会防衛の3つの効果が期待され、その中でも集団防衛である集団免疫の獲得がとても大切だと考えています。

■山入端: 集団免疫を獲得するにはどうすればよいか、というところをお教えいただけますか。

■橋本: 高リスク者を感染・重症化から守るために必要な目標ワクチン接種率 $= [1 - 1/R_0(\text{基本再生産数})] \times 100\%$ でコロナ $R_0=3$ とすると67%(約7割)以上であり、医療・介護の従事者と高リスク者から、こ

の接種率を目指して「短期間で多くの方が接種を速やかに進める」ことが重要です。

ウイルス感染と重症化の予防効果の持続期間が数ヵ月～6ヵ月と短い可能性もあり、多くの方へのより短期間の接種で効果を高めることがウイルスの封じ込め(集団免疫)に重要です。

■西元府議: ワクチン接種に不安な方が多いが、どんな事に気を付ければよいのでしょうか。

### コロナ感染よりも安全

■橋本: ウイルスが感染した場合にはウイルスの持つ種々の蛋白質に対する抗体ができ、この内の一部の抗体(中和抗体)が感染と重症化の予防に働きますが、同時にできる複数の抗体が重症化や後遺症の原因になると考えられています。現在予定の3種のワクチンは、感染に関係する「ウイルスの表面にあるスパイク蛋白」に対する中和抗体のみを作らせるワクチンであり、実際のコロナ感染やインフルエンザの様な従来の製造法でのワクチンよりも、むしろ安全と考えられています。

ただこのスパイク蛋白の中和抗体だけを作らせる方法が新しい方法であるために主に4つの疑問(不安)点がみられます。①スパイク蛋白のmRNA 遺伝子を包み込む袋の膜成分(ポリエチレングリコール)や抗体産生を増強するために添加するアジュバント物質がアレルギー反応などを起こす可能性や、②接種した遺伝子成分が身体の遺伝子(染色



大阪府議会議員 西元 宗一





ワクチン集団接種シミュレーション  
(はびきのコロセアムにて2月27日実施)

体)に作用して長期的な異常反応を起こす可能性が過剰に心配されています。③接種後の全身性の重症アレルギー反応(アナフィラキシー)は100万人接種あたり約5~20人ですが、アドレナリン注射の準備など十分に対応できる体制で接種されます。④発熱、疲労感や接種部位の痛み・腫れは数日間で軽度です。すでに医療従事者4万人の先行接種が開始され、千葉労災病院の看護師は「接種部位が当日よりも翌朝の方が少し気になる程度」との報道もありましたね。また、この医療従事者4万人の先行接種者では厳密な接種後反応の調査が行われており、その結果が公表されたあと皆様への接種が始まります。

従来のワクチンは開発から認可までに10年以上かかる事が多い中、今回のワクチンは驚異的な速さで承認された一方で、開発過程はいずれのプロセスも省略されていない上に、効果も高く期待されています。しかし感染免疫(中和抗体)の強さと持続期間は不明であり、感染対策の継続は必要です。

### ワクチンを打たないことのリスク

現在大阪府、市町村、大阪府医師会の努力下、高齢者・障害者施設での感染対策や、各二次医療圏内でのコロナ診療施設、コロナ後方支援施設の整備が進み、当初多かった高齢者施設での感染者数も、東京や首都圏よりも減少傾向にあります。

「ワクチンを打たなくても私は大丈夫」との声をよく聞きますが、こ

のウイルスは「感染後潜伏期(約5日)の3~4日目、即ち、発病する1~2日前の、近接のひそひそ話で伝染し易く」さらに「鼻咽頭の粘膜に加えて唾液腺内で増殖し、飲食時の会話の唾液飛散で感染し易い」という厄介な特徴があるために、発熱がなくても近くの人に話しかけるときのマスク着用と多人数での会食の制限を、国民全員が感染するまたはワクチン接種が終了するまで、いつまでも続けなければなりません。

■山入端: ワクチン接種で重要なことは何でしょうか。

### 心身の体調を整えること

■橋本: 自己防衛の接種では、アレルギー反応は体調不良の場合に起こり易く、不安を払拭して、前日によく睡眠を取り、心身の体調を整えてワクチン接種に臨むことが最も重要です。集団免疫のための接種や高リスク者を守る感染対策は、私の大好きな「One for all, all for one(一人は皆のために、皆は一人のために: 三銃士)」、「大一大万大吉(石田三成)」の言葉の通り、地域住民全体で行ってこそ最大限の効力を発揮します。また、感染対策は病院内でも地域でも「何が危険か(1. 微生物の特徴と伝染経路)。感染した場合に重症化するの誰か(2. 高リスク者)。自分が感染せず相手に感染させないための感染対策は何か(3. 効果的な感染対策)」をこのコロナ禍の今こそ考えることが大切です。今回のお話を基に、皆様が感染対策を考えていただければ幸いです。



医学博士 橋本章司

### 社会的防衛として免疫を

さらに、このワクチン接種の「本当の目的(社会的防衛としての免疫)」について、様々な人達の立場に立って考えることも大切です。「このワクチンをより多くの方により早く接種していただき」、「羽曳野市全体の新型コロナに対する集団免疫力が高まり」、「地域の若者も高齢者(高リスク者)も含めた全員が自由に散歩や会話ができ、若者や子供たちが高齢者(人生の先輩)に生活の知恵を学べるような(社会免疫の高まった)羽曳野市」に早く戻す事こそ我々の目指すべき方向であると思います。

■山入端: 本日はお忙しい中、多くの学びを与えていただき、本当にありがとうございました。市民の皆様には普段からのマスク着用、手指消毒、フィジカルディスタンスを保つなどを徹底しながら、正しい知識をしっかりと持って、啓発し、ご自身の周りの方にお声がけいただき、より多くの方に早期のワクチン接種を行っていただきたいと思います。羽曳野市として、医師会や大阪府などと連携を図りながら、日常生活を早く取り戻すという思いで頑張っており、取り組んでまいりたいと思います。







応援、ねぎらい、感謝の気持ち。



# 暮らしを応援する商品券を 受け取ってください。

コロナ禍等の影響も大きく、地域経済は急速に衰えています。そんな中、創意工夫で努力するお店や会社にエールを、何かと制限や配慮を強いられる羽曳野市民のみなさんに笑顔。一人ひとりのガンバリや思いやりが、みんなのために、そして地域社会のあらゆる安全安心に寄与する「グッジョブ!」。

この商品券は、消費を促すことで地域経済とまちの元気を取り戻すため、羽曳野市の協力を得て羽曳野市商工会が地域振興事業として発行します。

新型コロナウイルスワクチンの接種を終えられた方に  
「お疲れさま」「ありがとう」の気持ちを込めてお渡しします。

Thanks.グッジョブ・チケット  
**GOOD JOB!**  
明日へつなごう。安全安心、喜ばなくらし。

おひとり：商品券2,000円分(500円券×4枚)

## 受取対象

羽曳野市に住民票がある16歳以上で、新型コロナウイルスワクチンの接種を2022年1月31日(月)までに2回受けられた方。

接種クーポン券(見本)



## 受取方法

市民の皆さんのご自宅に届く「接種クーポン券」内の「予防接種済証」、または医療従事者用の「接種記録書」を接種後【2回接種済】に受取場所にご持参ください。

## 受取場所

羽曳野市商工会をはじめ、市内に15ヵ所程度の受取場所を設ける予定です。(受取場所は、商工会のWEBサイト等で5月中旬にご案内いたします。)



## 受取期間

2021年6月1日(火) → 2022年1月31日(月)

## 使用期間

2021年6月1日(火) → 2022年2月28日(月)

## 使えるお店

羽曳野市内の「Thanks.グッジョブ・チケット」取扱店をご利用いただけます。(取扱店は、商工会のWEBサイト等で5月中旬にご案内いたします。)

お問い合わせ先 **羽曳野市商工会グッジョブ事務局**

〒583-0854 羽曳野市軽里1-1-1 LICはびきの1F  
TEL.072(958)2331

取扱店募集

4月中旬より「取扱店登録受付」を開始します!

詳しくは、羽曳野市商工会グッジョブ事務局等に設置の「取扱店募集案内リーフレット」をご覧ください。



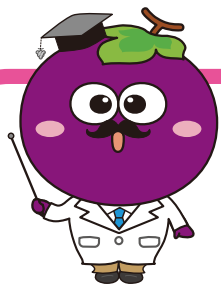

# おしえて! つぶたん

## ～ 自主財源の確保 (歳入確保) ～

羽曳野市では、市有財産や刊行物における広告掲載や自動販売機の収益加算金など、多様な媒体を活用し歳入確保を図っているんだよ!

今回はその中でも「ふるさと納税」について紹介していくよ!

### ★今更聞けないふるさと納税制度!

- ①応援したい自治体に寄附ができる仕組み!
- ②寄附金は税金の還付・控除が受けられる!
- ③手続きをすると実質自己負担額は 2,000 円のみ!
- ④お礼品として、自治体から特産品などがもらえる!

※お礼品は市外にお住いの方に限ります。



お知り合いの方で市外にお住いの方に是非羽曳野市のふるさと納税をおすすめしてね♪



### ★それでは次回もお楽しみに!

【問合せ】ふるさと応援寄附推進チーム  
☎ 072-947-0115 (直通)

## はびきの中学生 study-0

## はびスポ 小・中学生スポーツクラブ

### 5月8日(土) 開講 !!

土日に無料で参加できる学習の場を提供します。予習、復習、テスト勉強など、1人ひとりの目的に合わせて個別にとことん指導!

<対象> 市内在住または在学の中学1～3年生

<場所> 下表のとおり

東教室 / 全 27 回
市役所内 会議室
西教室 / 全 25 回
社会福祉協議会 西部事務所
あいあいハウス (1階)
(羽曳野市支所北隣)



### 4月24日(土) 開幕 !!

経験ある職員らによるスポーツ教室を開催!

<種目> 【女子サッカー】 【男女硬式テニス】

土曜日を中心に月3回程度実施

<対象> 市内在住または在学の小・中学生 (学年は以下のとおり)

【女子サッカー】 小学1年生～中学3年生

【男女硬式テニス】 小学4年生～中学3年生

<場所> はびきの埴生学園グラウンド、茶山テニスコートなど



※申込者多数の場合は、抽選させていただくことがあります。

#### 申込方法

4月上旬に各学校で募集要項を配布

【申込先】 〒 583-8585

#### study-0

※申込書は市ウェブサイトからダウンロード可能

羽曳野市役所 政策推進課

#### はびスポ

詳しくは、市ウェブサイトまたはお問い合わせください。

【問合せ】 政策推進課



# 狂犬病予防集合注射と飼い犬の登録

●問合せ●  
環境衛生課  
☎ 072-958-1111  
内線 2841

犬の飼い主は「狂犬病予防法」により年1回注射を受けさせる義務があります。下記のとおり集合注射を実施しますので、最寄りの注射会場、あるいはかかりつけの動物病院で必ず注射を受けさせてください。

●令和3年度 狂犬病予防集合注射実施日程表 ・ 狂犬病予防注射 [料金] 3,300円 (内訳: 注射費用 2,750円、済票交付手数料 550円)

実施日	時間	会場	実施日	時間	会場
4月6日(火)	9:30～9:50	碓井4丁目公園(西名阪高架下)	4月13日(火)	9:30～10:00	広瀬神社
	10:10～10:30	王水町会館前		10:20～10:40	東阪田公園
	13:30～13:50	西浦1丁目公園(ローレルコート横)		13:30～13:50	尺度公民館前
	14:10～14:30	市水道局石川浄水場前		14:10～14:40	羽曳が丘10丁目公園
	14:50～15:10	白鳥神社東側(古市1丁目)		15:00～15:20	河原城会館前
4月7日(水)	9:30～10:00	陵南の森総合センター図書館車庫前	4月14日(水)	9:30～9:50	城山会館前(古市6丁目)
	10:20～10:50	島泉集会所裏側駐車場(島泉5丁目)		10:10～10:40	西浦公民館前
	13:30～13:50	西川公園(恵我之荘2丁目)		13:30～13:50	市民体育館前(西浦1047番地)
	14:10～15:00	羽曳野市支所裏		14:10～14:30	羽曳が丘南公園(7丁目)
4月8日(木)	9:30～9:50	飛鳥出荷場	4月15日(木)	9:30～9:50	野々上府営住宅東側公園
	10:10～10:30	杜本神社南側駐車場		10:10～10:30	伊賀田鶴団地集会所公園
	13:30～13:50	石川右岸河川敷(大黒橋北側)		13:30～14:00	野々上公民館前
	14:10～14:30	石川プラザ第2駐車場		14:10～14:30	羽曳山上印公園(はびきの4丁目)
4月9日(金)	9:30～10:00	ベビーハウス社協駐車場(高鷲9丁目)	4月16日(金)	9:30～9:50	市立白鳥児童館運動広場
	10:20～10:40	高之羽公園(高鷲3丁目)		10:10～10:30	羽曳が丘ネオポリス公園(西5丁目)
	13:30～13:50	むつみの集会所公園		13:30～13:50	羽曳が丘中公園(3丁目)
	14:10～14:30	東除公園(南恵我之荘3丁目)		14:10～14:30	羽曳が丘西中公園(西3丁目)
4月12日(月)	13:30～13:50	丹治はやプラザ自転車置場	4月17日(土)	14:00～15:00	市役所本庁議会棟駐車場
	14:10～14:30	郡戸共栄公園			

## ●飼い犬登録事務委託獣医院(市外局番 072)

グランママ動物病院	野々上 2-24-4	952-3033
畠山獣医科診療所	古市 6-18-4	956-9211
福田獣医科クリニック	誉田 3-13-3	958-8181
山村獣医科医院	軽里 3-3-4	958-3194
トム・ソーヤー動物病院	羽曳が丘 3-2-1	956-5880
羽曳野動物病院	島泉 9-21-3	955-9377
古市動物病院	軽里 3-3-25	958-1263

※雨天の場合は中止することがあります。※環境衛生課より送付した封筒内の書類は切り離さずに持参してください。※普段おとなしい犬でも注射時には興奮しますので、必ず首輪や口輪等をつけてください。※妊娠、下痢、食欲不振など飼い犬に異常を感じる時は、注射をする前に必ず獣医師に申し出てください。※健康状態や飼い主が制御できない等により獣医師が接種不可能と判断した場合は、後日かかりつけの動物病院で接種してください。(健康な犬でも数万頭に一頭の割合でショックにより死亡するケースがあります。市は一切責任を負えません。)

- つり銭がいらぬように、料金の準備をお願いします。
- 新しく犬を飼い始めた場合は、別途登録(手数料3,000円)が必要となります。
- 飼い犬の死亡や転居など、登録事項に変更があった場合は、環境衛生課まで届け出てください。

## 令和3年度

# 下水道事業受益者負担金賦課対象区域のお知らせ

「羽曳野市都市計画下水道事業受益者負担に関する条例」に基づき、令和3年度下水道事業受益者負担金賦課対象区域を決定しました。

羽曳野市では市民の皆様へ衛生的で快適な生活および河川環境の水質改善を図るため、公共下水道整備を促進し、現在約1021ヘクタールの供用開始を行っています。令和3年度は、新たに約8.1ヘクタールの下水道事業受益者負担金賦課対象区域を決定し、供用開始を行います。

### 【対象】賦課対象区域(下表)の土地所有者

※受益者申告書を4月中に送付しますので、ご記入の上、返送をお願いします。

### ●賦課対象区域

誉田4丁目の一部	高鷲10丁目の一部	島泉3・5・6丁目の一部
伊賀5丁目の一部	はびきの5・6丁目の一部	桃山台4丁目の一部
大黒の一部	西浦1丁目の一部	檜山の一部

※賦課対象区域図は下水道総務課(市役所別館4階)で閲覧できます。

### ●受益者負担金とは・・・

公共下水道の利益を受ける方に建設費の一部を負担していただき、負担の公平を図るとともに、一日も早く計画的に公共下水道整備を進めるためのものです。敷地面積1平方メートル当たり450円を乗じた額をご負担していただきます。納付方法は一括納付と分割納付があり、一括納付の場合は報奨金を差し引いた額になります。

下水道への接続に  
ご協力をお願いします



「スイスイ」  
下水道マスコットキャラクター

【問合せ】下水道総務課 ☎ 072-958-1111 内線 2360

# ＜後期高齢者医療＞ 各種健診の実施、人間ドック費用の助成

## ＜後期高齢者医療＞健康診査

4月下旬から「健康診査受診券」を「受診券在中」の記載のある封筒で送付します。(年度途中で新たに75歳になる方には、誕生月の翌月に送付します。)広域連合が指定する医療機関で、年度中に1回、無料で受診できます。受診の際は、事前に医療機関へ問い合わせ、**受診券と被保険者証を忘れずにお持ちください。**

糖尿病や高血圧症等の生活習慣病、加齢に伴う心身の衰え(フレイル)などのチェックをするので、現在生活習慣病で通院中の方も積極的に受診してください。

ただし、以下に該当する方は、健康診査の対象外です。

①病院または診療所に6カ月以上継続して入院中の方

②特別養護老人ホーム、介護老人保健施設、養護老人ホーム、障害者支援施設などの施設に入所または入居している方  
※退院・退所したなど事情に変更があった場合は、受診券を発行するので、お問い合わせください。

※人間ドックを受診した方は、健康診査を受診する必要はありません。

※受診の際は、新型コロナウイルス感染症拡大防止の観点から、必ず、事前に受診希望の医療機関へ、実施状況を含めてお問い合わせください。

## ＜後期高齢者医療＞人間ドック費用の一部助成

人間ドック(公益社団法人日本人間ドック学会が掲げる一日ドック基本検査項目表における「必須項目」を満たすものに限る。)を受診した場合の費用の一部を助成します。

費用の助成を受ける際は、市役所保険年金課に必要書類を持参し、申請してください。

※年度中(4月1日から翌年3月31日まで)1回の受診に

対し、26,000円を上限として費用の一部を助成します。

【申請に必要なもの】

①人間ドックの領収書 ②検査結果通知書 ③被保険者証  
④口座情報がわかるもの ⑤印かん

※人間ドックを受診後、申請するまでの間、領収書等を大切に保管してください。

## ＜後期高齢者医療＞歯科健康診査

歯や歯肉の状態だけでなく、口の機能を含めてチェックするので、義歯を使用中の方も積極的に受診してください。

4月下旬から「歯科健診のお知らせ」を送付します。(年度途中で新たに75歳になる方には、誕生月の翌月に送付します。)

広域連合が指定する下表の歯科医院などで、年度中に1回、無料で受診できます。受診の際は、**被保険者証を忘れずにお持ちください。(※受診券はありません。)**

ただし、以下に該当する方は、歯科健診の対象外です。

①病院または診療所に6カ月以上継続して入院中の方  
②特別養護老人ホーム、介護老人保健施設、養護老人ホーム、障害者支援施設などの施設に入所または入居している方

・大阪府後期高齢者医療広域連合 ☎06-4790-2031(給付課)  
・市役所保険年金課 ☎072-958-1111 内線1761

医療機関名	電話番号 (市外局番 072)	医療機関名	電話番号 (市外局番 072)	医療機関名	電話番号 (市外局番 072)
青木歯科	955-1003	芝池歯科医院	955-8815	比奈本歯科	957-3088
荒木歯科医院	958-1181	渋谷歯科医院	958-7718	フジモリ歯科医院	927-1518
上野山歯科医院	958-8288	すぎわけ歯科医院	958-8258	ふなき歯科	950-0118
大山歯科医院	938-9321	たにぐち歯科医院	958-1873	牧浦歯科医院	939-1456
おくの歯科医院	950-1182	タケダ歯科	938-6480	松田歯科	958-5211
音野歯科医院	952-8241	橘歯科医院	958-2262	まつだ歯科クリニック	952-8041
覚道歯科医院	938-3307	塚本歯科医院	955-8111	的場歯科医院	952-1414
加藤歯科	955-0264	角田歯科医院	958-3182	宮脇ヤスコ歯科クリニック	952-8249
神谷歯科医院	956-1680	西谷歯科クリニック	978-8686	山岡歯科医院	958-6996
きたで歯科クリニック	931-0118	埜田歯科	958-3741	山口歯科医院	936-3131
北山歯科クリニック	950-2700	のだ歯科医院	952-6480	山本歯科	955-2285
木下歯科医院	955-3317	はびきヶ丘デンタルクリニック	950-0338	吉田歯科クリニック	956-8862
齋藤歯科医院	958-0612	はら歯科医院	959-0418	和島歯科医院	930-5454
さとう歯科	952-0002	東浦歯科クリニック	955-4800		



# 第8期 羽曳野市高年者いきいき計画

## <介護保険事業計画>

### 第8期 羽曳野市高年者いきいき計画<介護保険事業計画> (令和3年度~令和5年度) が 始まります

計画では、医療・介護・予防・住まいおよび自立に向けた生活への支援が包括的に確保される「地域包括ケアシステム」をさらに深化・推進するとともに、いわゆる団塊の世代が75歳以上となる2025（令和7）年、さらには団塊ジュニア世代が65歳以上となる2040（令和22）年を見据え、持続可能で充実した介護保険事業の運営などに取り組むこととしています。

#### ー令和3年度の主な制度改正ー

##### <令和3年4月から>

###### ○サービス利用料の変更

介護報酬改定にともなって、介護保険サービスの利用料が変更されます。

###### ○総合事業の対象者の弾力化

介護予防・生活支援サービス事業の利用者が要介護認定を受けたとき、本人が希望し、市が必要と判断した場合、引き続きサービスの利用が可能になります。

##### <令和3年8月から>

###### ○特定入所者介護サービス費の見直し

対象者の要件、食費の限度額が変更されます。

###### ○高額介護サービス費の見直し

一定以上の所得のある利用者の世帯の自己負担上限額（月額）が引き上げられます。

#### ●介護保険料のコンビニ収納が始まります

令和3年4月から、全国のコンビニエンスストア（以下コンビニ）で納められるようになります。

コンビニ収納は、休日や夜間など、いつでも納付でき、手数料もかかりません。ぜひご利用ください。

##### ◆納付書の様式が変わります◆

コンビニ収納の開始により、1枚ごと（つづられていない状態）の単票となります。また、コンビニで納付できる納付書は、バーコードが印字されています。令和3年4月1日以前に発行された納付書では、コンビニでの納付はできませんので、ご注意ください。

### 令和3年度から令和5年度の65歳以上（第1号被保険者）の方の介護保険料が決まりました

●保険料基準月額が6,158円→6,123円に変更。

●第7・8・9段階の合計所得金額の範囲を変更（下表のとおり）。

段階	要件 (前年の所得と課税の状況)	負担割合	月額保険料 (年額保険料)
1	○生活保護受給者 ○世帯全員が市民税非課税で、本人が老齢福祉年金受給者または合計所得金額と課税年金収入額の合計が80万円以下の方	基準額 × 0.30	1,836円 (22,042円)
2	世帯全員が市民税非課税で合計所得金額と課税年金収入額の合計が80万円を超え120万円以下の方	基準額 × 0.45	2,755円 (33,064円)
3	世帯全員が市民税非課税で合計所得金額と課税年金収入額の合計が120万円を超える方	基準額 × 0.70	4,286円 (51,433円)
4	同一世帯に市民税課税者がいる方で、本人が市民税非課税で、合計所得金額と課税年金収入額の合計が80万円以下の方	基準額 × 0.9	5,510円 (66,128円)
5	同一世帯に市民税課税者がいる方で、本人が市民税非課税で、合計所得金額と課税年金収入額の合計が80万円を超える方	基準額 × 1.0	6,123円 (73,476円)
6	本人が市民税課税で合計所得金額が120万円未満の方	基準額 × 1.2	7,347円 (88,171円)
7	本人が市民税課税で合計所得金額が120万円以上210万円未満の方	基準額 × 1.3	7,959円 (95,518円)
8	本人が市民税課税で合計所得金額が210万円以上320万円未満の方	基準額 × 1.5	9,184円 (110,214円)
9	本人が市民税課税で合計所得金額が320万円以上400万円未満の方	基準額 × 1.7	10,409円 (124,909円)
10	本人が市民税課税で合計所得金額が400万円以上500万円未満の方	基準額 × 1.8	11,021円 (132,256円)
11	本人が市民税課税で合計所得金額が500万円以上700万円未満の方	基準額 × 1.9	11,633円 (139,604円)
12	本人が市民税課税で合計所得金額が700万円以上1,000万円未満の方	基準額 × 2.0	12,246円 (146,952円)
13	本人が市民税課税で合計所得金額が1,000万円以上2,000万円未満の方	基準額 × 2.1	12,858円 (154,299円)
14	本人が市民税課税で合計所得金額が2,000万円以上の方	基準額 × 2.2	13,470円 (161,647円)

- ・世帯は毎年4月1日（4月2日以降に羽曳野市の第1号被保険者資格を取得した方は、その取得日）の状況で判断。
- ・保険料月額は年額を12で割った額（端数処理）。

#### ●4月中頃に令和3年度介護保険料納入通知書（仮算定）を送付します。

- ◆特別徴収（年金天引き）の方は、通知の送付はしませんが、2月と同額を4・6・8月に特別徴収します。
- ◆特別徴収（年金天引き）の方で、2月と同額を徴収すると10月からの特別徴収額と大きく開きが出る場合は、6・8月の徴収額を変更のうえ、仮徴収額変更通知書を送付します。
- ◆令和3年度の年間保険料は7月に決定し、7月中頃に通知します。

# はびきのふれ愛学のすすめ

**募集** 陵南の森公民館(春)の市民生涯学習講座の受講生を募集します。  
『公民館における新型コロナウイルス感染拡大予防ガイドライン』  
等に基づいて3密防止などの対策をして実施予定

**申込期間** 各講座の受付開始日時～4月16日(金)までの平日10:00～17:00  
※定員になり次第締切り

**申込方法** 陵南の森公民館へ電話で申込 ☎072-952-2751 ※電話のみの受付  
●1通話で1人のみ1講座の申込(食育講座は1組単位)。  
受付時に氏名・電話番号が必要。代理申込可。

**お願い** 下記の点あらかじめご了承ください。  
※最少催行人数に満たない場合は講座を中止する場合があります。  
※講座を欠席された場合、返金できません。  
※駐車可能台数に限りがあります。公共交通機関または公共施設  
循環バスをご利用ください。

・・・注意・・・

陵南の森運動広場は駐車場として使用  
できません。公共交通機関または公共  
施設循環バスをご利用ください。

市ウェブサイト(陵南の森公民館のページ)  
に関連記事掲載中

※本紙掲載の講座や催しなどは、新型コロナ  
ウイルス感染症の拡大状況などにより、  
内容の変更や、延期・中止の可能性が  
あります。詳しくはお問い合わせください。

●歴史ウォーキング「古市古墳群の後期大王墓を伝説とともに歩く」**申込** 4月6日(火)10:00～電話で申込

**行程**【集合】13:00(受付開始12:30)時とみどりの交流館(座学)→峯ヶ塚古墳→仁賢天皇陵古墳→清寧天皇陵古墳→安閑  
天皇陵古墳→古市駅東口【解散】16:30頃 **対象** どなたでも **定員** 20人 **講座運営費** 400円 ※講座初日に持参

**持物** マスク、汗ふきタオル、水筒、帽子、リュックサック、筆記具、動きやすい服装&履き慣れた靴

5月24日(月)	【座学】「オケ・ラケ 二王子のものがたり」 波乱万丈の生涯を送った二王子の物語を日本書紀・古事記からひもとき、ゆかりの大王墓を巡るコース 【講師】 関西医療大学非常勤講師 南山 かおり 氏、羽曳野まちあるきガイドの会
----------	--

●ヨガ入門講座(春)「健康と幸せをよぶヨガ」**申込** 4月6日(火)10:00～電話で申込

**講師** ヨガ講師 不死川 麻子 氏 **会場** 陵南の森公民館2階 第2・3研修室 **対象** 羽曳野市在住、在勤、在学の方 **定員** 25人  
**講座運営費** 2,000円 ※講座初日に持参 **持物** マスク、汗ふきタオル、水分補給用飲料、動きやすい服装

5月14日、28日、6月11日、25日、7月9日(金)14:30～15:45(開場14:00) 簡単なポーズを中心に、無理なく動いていきます。

●文芸セミナー(春)「太宰治の小説」**申込** 4月6日(火)13:00～電話で申込

**講師** 大阪大谷大学文学部教授 東 典幸 氏 **会場** 陵南の森公民館2階 会議・視聴覚室 **対象** 羽曳野市在住、在勤、在学の方  
**定員** 21人 **講座運営費** 1,600円 ※講座初日に持参 **持物** マスク、筆記用具 **開催時間** 14:00～15:30(開場13:30)

5月18日(火)「走れメロス」、6月15日(火)「カチカチ山」、7月13日(火)「斜陽」、7月27日(火)「人間失格」

●篆刻入門講座(春)「篆書できざむ印鑑」**申込** 4月6日(火)13:00～電話で申込

**講師** 日本篆刻家協会理事 東尾 高岳 氏、他 **会場** 陵南の森公民館2階 実習室 **対象** 羽曳野市在住、在勤、在学の方 **定員** 8人  
**講座運営費** 1,200円 ※講座初日に持参 **持物** マスク、鉛筆(B以上)、手鏡、小筆2本、ティースプーン

5月20日、6月3日(木)10:00～11:30(開場9:30) 自分の名前のハンコを作りましょう

●七宝焼き入門講座(春)「金属と釉薬と高温を使って」**申込** 4月7日(水)10:00～電話で申込

**講師** あじさいクラブ(公民館登録グループ) **会場** 陵南の森公民館2階 実習室 **対象** 羽曳野市在住、在勤、在学の方  
**定員** 8人 **持物** マスク、ピンセット **開催時間** 10:00～11:30(開場9:30)

6月17日(木)外周に飾りのついた丸型ペンダント、7月1日(木)ピエロのブローチ

**費用** 2,000円(内訳:講座運営費400円、材料費1,600円) ※4月7日(水)14:00～16日(金)に持参、(土)除く10:00～17:00

●クラフトバンド入門講座(春) **申込** 4月7日(水)10:00～電話で申込

**講師** クラフトバンド手芸講師 KEA 認定講師 山見 裕子 氏 **会場** 陵南の森公民館2階 実習室

**対象** 羽曳野市在住、在勤、在学の方 **定員** 8人 **持物** マスク、速乾性木工用ボンド、小型洗濯ばさみ10個、はさみ、筆記用具、  
手拭きタオル(またはティッシュ)

5月21日、6月4日、18日(金)13:30～15:30(開場13:00) 世界に一つだけのオリジナルバッグを作りましょう

**費用** 1,500円(内訳:講座運営費600円、材料費900円) ※4月7日(水)14:00～16日(金)に持参、(土)除く10:00～17:00



●**メンズクッキング入門講座（春）** 申込 4月7日(水) 10:00～電話で申込

講師 料理研究家 足立 敦子 氏 会場 陵南の森公民館 2階 料理実習室 対象 羽曳野市在住、在勤、在学の方 定員 12人

持物 マスク、エプロン、三角巾、ふきん（食器拭き用・台拭き用）、持ち帰り用容器

5月12日(水)西洋料理、19日(水)中国料理、6月2日(水)日本料理 14:00～15:30（開場 13:30）

費用 2,700円（内訳：講座運営費 600円、材料費 2,100円（@ 700円））※4月7日(水) 14:00～16日(金)に持参、(出)回除く 10:00～17:00

●**本格手打ちそば道場（春）** 申込 4月7日(水) 13:00～電話で申込

講師 そば打ち講師 淵上 清 氏、他 会場 陵南の森公民館 2階 料理実習室 対象 羽曳野市在住、在勤、在学の方

定員 6人（A班 3人、B班 3人）持物 マスク、エプロン、三角巾、タオル（新しいもの 2枚）、ふきん（食器拭き用・台拭き用）、持ち帰り用容器

5月27日(水) A班 10:00～11:00（受付 9:45～）、B班 11:00～12:00（受付 10:45～）有名国産そば粉を使って、そば粉をこねるところから麺切りまで（※当日の試食はありませんが、美味しいざるそば・汁そばの作り方も説明あり）。

費用 1,500円（内訳：講座運営費 200円、材料費 1,300円）※4月7日(水) 14:00～16日(金)に持参、(出)回除く 10:00～17:00

●**郷土料理「あかねこ餅をつくろう」** 申込 4月7日(水) 13:00～電話で申込

講師 河原城ボランティアクラブ 会場 陵南の森公民館 2階 料理実習室 対象 羽曳野市在住、在勤、在学の方 定員 12人

持物 マスク、エプロン、三角巾、ふきん（食器拭き用・台拭き用）、持ち帰り用タッパー

6月22日(水) 10:00～12:00（開場 9:30）田植えが終わったことに感謝していただく、南河内の昔のおやつです。

費用 500円（内訳：講座運営費 200円、材料費 300円）※4月7日(水) 14:00～16日(金)に持参、(出)回除く 10:00～17:00

●**食育講座「親子楽々クッキングを楽しもう」（春）** 申込 4月7日(水) 13:00～電話で申込（1組単位で申込）

講師 料理研究家 足立 敦子 氏 会場 陵南の森公民館 2階 料理実習室 対象 羽曳野市在住、在勤、在学の小学生と保護者

定員 6組（小学生・保護者 1人ずつで1組）持物 マスク、エプロン、三角巾、ふきん（食器拭き用・台拭き用）

6月5日(土) 10:00～13:00（開場 9:30）トマトクリームパスタ、茹で卵とツナのサラダ

費用 1,200円（内訳：講座運営費 400円、材料費 800円）※4月7日(水) 14:00～16日(金)に持参、(出)回除く 10:00～17:00

陵南の森老人福祉センター生きがい講座

「そろばんを使った脳トレ入門講座」 未経験の方も安心して受講できます

【講師】西 優子 氏

【会場】陵南の森公民館 2階 会議・視聴覚室

【対象】60歳以上の市民

【定員】21人 【持物】マスク・そろばん・筆記用具

【費用】1,100円（内訳：講座運営費 800円・教材費 300円）

※費用は講座初日に持参

※受講料の返金は一切できませんので、ご了承ください。

【開催日時】5月17日、6月7日・21日、7月5日・26日、9月13日・27日、10月18日、11月15日、12月6日(月) 10:30～11:30

【申込】4月15日(水) 10:00 陵南の森老人福祉センター

(☎ 072-952-2751) で電話受付開始

※先着順、1人1通話のみ。

申込時に氏名・電話番号が必要。代理申込可。



向野老人いこいの家（各種教室） ☎ 072-952-0033

<会場>向野老人いこいの家 <対象> 60歳以上

<申込> 4月5日(月)～7日(水)に向野老人いこいの家まで電話で申込。

※教室の日程は変更する場合があります。

●カラオケ教室

(5月～令和4年3月) 毎月第2(水) 14:00～16:00

【定員】40人（先着順）【費用】無料

●手芸教室

(5月～令和4年3月) 毎月第1・3(月) 13:30～15:30

【定員】10人（先着順）【費用】材料費実費

●大人の折り紙教室

(5月～令和4年3月) 毎月第2(水) 13:30～15:30

【定員】10人（先着順）【費用】無料

●パソコン教室（①②③から1教室を選択）

<OSはWindows10、Office2013>

①スクラッチプログラム入門

5月19日(水)・20日(木)・26日(水)・27日(木)

②ワード入門

6月16日(水)・17日(木)・23日(水)・24日(木)

③エクセル入門

7月7日(水)・8日(木)・14日(水)・15日(木)

【時間】13:30～16:30 【定員】14人

【費用】テキスト代 ① 2,000円 ②③ 1,500円

※テキスト代を支払って受付完了となります。

## 令和3年度 国民年金前納割引制度

- ◆納付書（現金）で前納する場合、保険料が割引されます。前納の納付期限は4月30日です。（割引額は、定額保険料の場合。）
- 6カ月前納（4月～9月分、納付期限4月30日）  
（10月～令和4年3月分、納付期限11月1日）  
⇒ 98,850円（毎月納付より810円割引）
- 1年前納（4月～令和4年3月分）  
⇒ 195,780円（毎月納付より3,540円割引）
- 2年前納（4月～令和5年3月分）  
⇒ 383,810円（毎月納付より14,590円割引）

## 令和3年度 老齢基礎年金の年金額

- ◆令和3年4月分からの老齢基礎年金の満額は年額 780,900円（令和2年度比0.1%減）  
月額 65,075円（令和2年度比66円減額）となります。  
※令和3年6月15日支払分から改定されます。  
※実際に振込まれる金額は端数処理の関係上、上記月額と異なる場合があります。年金生活者支援給付金は、増減なしとなります。

## 令和3年度 国民年金保険料

- ◆令和3年4月～翌年3月  
定額保険料16,610円（1カ月）

## 離婚時の厚生年金分割制度

### ①合意分割

- ・当事者双方からの請求により、厚生年金記録を分割できます。
- ・年金分割の割合は、当事者双方の合意または裁判手続によって決定されます。

### ②3号分割

- ・会社員、公務員等の妻である専業主婦の方など、国民年金第3号被保険者だった方からの請求により、相手方の厚生年金記録を2分の1ずつ分割することができます。
- ・当事者双方の合意不要。
- ・平成20年4月以降の第3号被保険者期間中の厚生年金記録が分割の対象。

- ※①②とも、原則として離婚後2年以内に手続きを行う必要があります。  
詳細は、お近くの年金事務所までご相談ください。

**【問合せ】 ■天王寺年金事務所 ☎ 06-6772-7531 (代)**  
[平日] 8:30～17:15 ※週初めの開所日は19:00まで  
※自動音声による案内。(⑤で所員が対応。)

[第2(出)] 9:30～16:00

日本年金機構  
ウェブサイト⇒



## かかりつけ健康メール

### 終末期と延命治療について

終末期の医療やケアの希望を話し合うことは、人生の最終段階を満ち足りた気持ちで過ごすためには必要不可欠なプロセスになってきます。最近注目を集めているのが、自分の意志を家族や医療従事者とあらかじめ共有する、アドバンス・ケア・プランニング（ACP）と呼ばれる考え方です。

晩年のACPは緩和ケアの現場で行われます。最近では病院への入院や施設入所の際に、「延命治療に関する意思確認書」や「終末期医療の事前指示書」といった書類への記入を求められることも増えています。内容としては、

- ①最期を迎えたい場所：自宅、介護施設、病院など
- ②蘇生について：心臓や呼吸が停止した時に心肺蘇生をしようかどうか
- ③食事を口から食べられなくなった時：管を入れたり胃ろうを造るかどうか
- ④注射や輸血などの治療の可否
- ⑤その他の要望

などで、終末期に際し自分に代わり意志決定をする人を指名しておきます。状況に応じて内容が変化することも十分考えられますので、その都度、柔軟に話し合いをすることが大切です。

土屋医院 土屋英人

## 東洋医療

ひとくちコラム

伝統医学のひとつである鍼灸は、その長い歴史の中で多くの実績を上げてきましたが、最近の医学的、学術的研究によって作用の科学的な説明がなされるようになり、伝統医学の中で占める位置が高まってきています。厚生労働省が提唱する地域包括ケアシステムでは、「その他の専門職」として「はり師・きゅう師」が他の医療・介護職と同様に明記されています。「はり刺激がどのようなものか」については、文部科学省の理療科指導書（平成6年）に、「一定の方式に従い、はりをもって身体表面の一定部位に接触または穿刺し、生体に一定の機械的刺激を与え、それによっておこる効果的な生体反応を利用し、生体機能の変調を矯正し、保健および疾病に予防または広く応用する施術」と定義されています。

鍼灸師はこうした伝統医学を習得、国民の保健および疾病の予防または治療により地域社会に貢献できる資質を持ち、医療と介護の一端を担い、病院・施設・在宅で活躍しています。

はびきの鍼灸マッサージ師協会 ☎ 072-958-5764



○中央図書館 (LIC はびきの内) 軽里 1-1-1 ☎072-950-5501  
 ○陵南の森図書館 島泉 8-8-1 ☎072-952-2750  
 ○羽曳が丘図書館 羽曳が丘西 2-5-1 ☎072-957-5553  
 ○丹比図書館 榎山 251-1 ☎072-937-2355  
 ○東部図書館 古市 1541-1 ☎072-950-2002  
 ○古市図書館 ☎072-958-0050 (休) 10:00 ~ 17:30  
 ○ブックステーションはびきのコロセアム ☎072-937-7210 (休) 13:30 ~ 16:30

●開館時間 10:00 ~ 18:00 (※中央図書館は 10:00 ~ 20:00)

### ☆ 読んでみませんか?

#### 『廃炉「敗北の現場」で働く誇り』

稲泉 連/著 新潮社

東日本大震災から10年。福島第一原子力発電所では、40年かかるといわれている原子炉の解体作業が今も続けられています。そこに様々な形で関わる人々を描くノンフィクションです。



### 『おすしやさんにいらっやい!』

#### 生きものが食べものになるまで』

おかだ だいすけ/作 遠藤 宏/写真 岩崎書店

みんなが食べているおすしのネタは、もとはどんな魚だったのかな?今日は特別に、おすしやさんが、3種類の魚が「おすし」になるまでのすべての工程を見せてくれるよ。



### ◇第16回おはなしライブ

日時 4月17日(出) 13:30~  
 場所 LICはびきの 3階 音楽実習室  
 主催 おはなしボランティアグループ「はびきの」  
 定員 30人 (先着順)

おはなし会 (4月)			今月の特集テーマ
中央図書館	3日(出)、11日(出)、25日(出)	13:30 ~	一般 心地よい家づくり 児童 おみせやさんのほん
陵南の森図書館	4日(出)、11日(出)	11:00 ~	一般 映像化された本、集めました。
	18日(出) 小さい子向き	11:00 ~	児童 むかしのくらし
東部図書館	14日(休)	10:30 ~	みんなのおすすめ本
古市図書館	17日(出)	15:00 ~	ザ・部活!
丹比図書館	24日(出)	10:30 ~	趣味いろいろ
羽曳が丘図書館	10日(出)、24日(出)	15:00 ~	春るんるん♪

### 中央図書館20周年企画・読書DEビンゴ!

期間 4月1日(休)~9月29日(休)  
 場所 中央図書館  
 図書館で本を借りると「ビンゴゲーム」に参加できます。ビンゴをそろえたら記念品をプレゼント!

### ◇おはなし会ボランティア入門講座

日時 5月17日、24日、31日、6月14日の各月曜日 10:00~12:00  
 場所 LICはびきの 中会議室B  
 講師 羽曳野市子ども文庫連絡会・おはなしの森の皆さん  
 申込 4月12日(月)10:00から中央図書館 (電話可 ☎072-950-5501) にて受付  
 定員 10人 (先着順)

※新型コロナウイルス感染症の拡大状況により、中止または延期することがあります。  
 ※参加の際は、マスク着用や消毒など、感染症対策にご協力ください。

### ◇ちびっこサロン終了のお知らせ

市役所・森のゆうびんきょくで実施していた同サロンは、3月をもって終了しました。ご利用ありがとうございました。

今月の休館日は4月30日(金) 市内の図書館は全て休館となります。

## サラダボール

コロナ禍の影響により中学生になる息子二人と過ごす時間が増え、話をする機会が増えたのは、このようなストレスの溜まる状況において、貴重な良い時間だと感じていました。しかし、その時間が日常的になるにつれて、子どもたちの行動が気になり注意する機会が増えてきました。脱いだ服をそのままにし、洗濯物も直さず適当に積まれたままで部屋も散らかっている。寝る時間が遅く、朝も中々起きてこない。学校に行く準備ができておらず、拳銃は遅刻してしまうこともありました。言い出したらきりがありませんが、子どもたちの言動がマイペースというよりも自分本位にしか見えず、毎日同じ注意を繰り返していました。テスト前に「勉強しなさい」と何度も言うが、全然机に向かわ

ないのと同じように、「○○しなさい」と毎日のように言い続けましたが、もちろん変わりません。それどころか、お互いにストレスが溜まる一方です。

そんななか、通っている中学校の担任の先生より連絡がありました。簡単に言うと、「少し落ち着きがなくて指導する機会がありました。お家でも少し話をしてもらえたら。」ということでした。やってはいけないことだったのでもちろん叱りましたが、なぜそんなことをしたのだろうと考え、どこか恥ずかしくもなってきました。その時、頭の中につっと浮かんできたのが「子は親を映す鏡」ということわざです。「子どものふるまいを見れば、その親がどんな親であるかを知ることができる」という意味ですが、言い換えれば私の言動を子どもが真似たので、私が注意されたような気がしてきたのです。家での行動を何度注意しても変わらないのは、私自身が

できていないからなのだろうと反省しました。思い当たることは多々あります。

そこからは、「○○しなさい。」ではなく、先に自分から動き、「○○やろう。」と言って、一緒にやるようにしています。もちろん、すぐに子どもの様子が大きく変わるわけではありませんが、行動が伴った言葉には説得力が出ることで、また、近くの人から見たり聞いたりしながら、行動を真似て身につけていくことがあるということ、ここ数か月で少なからず感じています。この機会に自分の行動を振り返り、子どもにも影響を与える一人の大人として、今更ですが「当たり前のことを当たり前に」を心掛け、大人の立ち振る舞いを子どもたちに見せ続けたいと思います。

はびきの しじんけんけいはつしんきょうぎかい  
 羽曳野市人権啓発推進協議会

## 子育て支援センター

スケジュールなどの詳細は、センターニュース「てとて」とまたは、「はびきの子育てネット」内、子育て支援センターのページをご覧ください。



メール配信登録 ※お知らせ、抽選結果などをメールで受取



はびきの子育てネット ※「てとて」は、サイト内「配布物」に掲載

**支援センターふるいち** (古市複合館) 古市 4-2-9 ☎ 072-958-3308 FAX 072-958-3350

【広場】(月)~(金) 10:00 ~ 11:30 (木) (金) 14:00 ~ 16:00 ※例外除く

みんなの広場 (月)(火)(金)	27日 休み 16日・19日 計測と誕生日会	対象	就学前の子ども
よちよち広場 (水)	14日・21日 計測	対象	0歳~1歳半未満の子ども
てくてく広場 隔週(木)	8日・22日	対象	平成31年4月2日~令和元年10月31日生まれ
のびのび広場 隔週(木)	15日	対象	平成29年4月2日~平成31年4月1日生まれ
おはなしの広場	26日(月)	双子・年子の広場	27日(火)

**支援センターむかひの** 向野 3-1-33 ☎ 090-8880-0058 FAX 072-953-6361

●実施場所は青少年児童センター2階 【広場】10:00 ~ 11:30 ※例外除く

みんなの広場 (月)	5日 計測 19日 誕生日会	対象	就学前の子ども
2歳児・3歳児 (月)	5日 計測 19日 誕生日会	対象	平成29年4月2日~平成31年4月1日生まれ
1歳児 (水)	7日 計測 21日 誕生日会	対象	平成31年4月2日~令和2年4月1日生まれ
0歳児 (木)	1日 休み 8日 計測 22日 誕生日会	対象	令和2年4月2日~令和3年4月1日生まれ
0.0歳児 (木)	10月より開催予定	対象	令和3年4月2日以降生まれ

★4月1日(木)の広場は準備日のため両センターともお休みです。

★保護者の方と一緒にお願いします。

★新型コロナウイルス感染症拡大防止対策により、広場は週1回の利用とさせていただきます。

**NPO 法人南河内こどもステーション** (市役所南側) ☎・FAX 072-957-1114 (詳細は問い合わせ)

おやおやくらぶ	とき	2日(金) 絵本読み聞かせ・16日(金) つくってあそぼう・23日(金) おしゃべりサロン	10:45 ~ 11:30
農業体験	とき	11日(日) 10:00 ~ 17:00	場所 れんげ農園 ¥ 大人 800円・3歳以上 600円・3歳未満無料
こども食堂	とき	毎週(土) 11:00 ~ 15:00 と 9日・23日(金) 17:30 ~ 20:00	
みんなの居場所	とき	(月)~(金) 10:00 ~ 16:00	対象 0歳~
一時保育(要登録)	とき	(月)~(金) 10:00 ~ 16:00 (前日までに要予約・(土)日祝時間外応相談)	¥ 乳幼児 1時間 500円~
やってみようくらぶ	とき	毎週(土) 10:00 ~ 15:00 (24日(土)は 11:00 ~ 12:00 科学であそぼう)	

## つどいの広場事業 (4月)

### NPO 法人子育てサポートくるみ

壺井 508-1 ☎ 072-957-3282 FAX 072-958-4089

<園庭開放>(火)(水) 10:00 ~ 16:00

(12:00 ~ 14:00 園児昼寝)

大きな坂やすべり台などで、体を存分に動かせます。

親子でお気軽にお越しください。

### 四天王寺悲田院地域子育て支援センター ぼのぼ

学園前 6-1-1 ☎ 072-957-7517 FAX 072-950-3457

<園庭開放など>(火)(金) 10:00 ~ 11:00

※ 2日(金)・6日(火)・9日(金)・16日(金)除く

●前日までに電話にて要予約

●サロン、親子教室はお休みです。

### NPO 法人つどいの広場 カンナ

高鷲 5-422-22 ☎・FAX 072-939-1625

<開放時間>(月)(水)(金) 10:00 ~ 16:00

2日(金)	シャボン玉遊び	9日(金)	小麦粉ねんど遊び
16日(金)	ポップコーンを作って食べよう		
23日(金)	こいのぼり制作		

●いずれも 10:00 ~ 12:00

### NPO 法人サポートネットワークぬくもり あいあい保育園

向野 2-8-2 (埴生診療所敷地内)

☎ 072-937-0016 FAX 072-937-5716

新型コロナウイルス感染症対策のため、広場は午前・午後の2部制。詳しくはお問い合わせください。

【あいあいルーム】

13日(火) 10:30 ~ 11:30 えほんあらかると

27日(火) 10:30 ~ 11:30 ホップ・ステップ・リトミック

【就労相談(子育て中の再就職)】第2(火) 11:00 ~ 12:00

【子育て何でも相談】(月)~(金) 10:00 ~ 16:00 (電話可)







新型コロナウイルス感染症の影響により、教育・保育施設の子育て支援が変更となる場合がありますので、事前に各園にお問い合わせください。

### <子育て支援>※中止※

#### ・公立幼稚園(こども未来館たかわし含む)

新型コロナウイルス感染症拡大防止のため、4月末まで全園開催中止とします。

### <子育てサロン>※中止※令和4年3月末まで

新型コロナウイルス感染症拡大防止のため、令和3年4月～令和4年3月末まで全サロン開催中止とします。

### 白鳥児童館 翠鳥園 2-9-101 ☎072-957-4900

【利用時間】(月)～(出) 10:00～12:00 / 13:00～17:00

室内でおもちゃ遊び、広場で砂場遊びなど。午前中は小さなお友達もゆっくり遊べます。自由にお越しください。



### 保育施設の子育て支援

施設名	☎市外局番072	園庭開放(健康相談は要予約)
高鷲保育園	953-3883	毎週(火) 10:00～12:00 ※雨天中止
さかとはがはらこども園(認定こども園)	956-6246	第2・第4(出) 10:00～11:00 ※雨天中止
明の守ようきこども園(認定こども園)	954-9630	第4(休) 10:00～11:30 ※雨天中止
誉田保育園	958-2525	
郡戸保育園	938-5280	第2(火) 10:00～11:00
高屋保育学園(認定こども園)	957-1234	毎週(火) 14:30～15:45
四天王寺悲田院保育園	957-7517	(火)・(金) 10:00～11:00 ※2日・6日・9日・16日除く ※要予約
あおぞら保育園	950-1105	
ベビーハウス社協	930-0240	
向野保育園	953-2071	
下開保育園	958-3318	
軽里保育園	958-3338	
島泉保育園	953-4624	
はびきの保育園	958-3328	中止

※車でのお来園はご遠慮ください。

※育児相談は開園中常時行っています。

～詳しくは、各園にお問い合わせ～



### 養育支援訪問事業

妊娠・出産・育児期に育児の不安やストレスなどを抱え、他からの支援が期待できない家庭を支援します。

☎ 家庭支援課

### 子育てについて、悩みなど何でも相談

☎ 8日・22日(休) 14:30～16:30

☎ 場所 市役所別館2階プレイルーム

☎ 問 羽曳野市こども家庭サポーターの会

☎ 072-957-6000

### 病後児保育(0歳～学童)

集団生活が困難な期間、看護師や保育士が一時的に保育します。送迎相談。詳しくは問い合わせください。

☎ 【予約時間】(月)～(金) 9:00～17:00(電話可、当日利用可)

☎ 【利用時間】8:00(7:30)～18:00(19:00)

※カッコ内は延長可能時間

☎ 【当日保育】9:00～17:30(延長不可)

☎ 【土曜保育】8:00～17:00(当日利用および延長不可)

☎ ¥ 1人1日1,000円(延長30分300円) ※非課税世帯は半額、生活保護世帯は無料、2人目以降の子ども半額。

☎ 問 NPO法人サポートネットワークぬくもり

☎ 向野2-8-2(埴生診療所敷地内)

☎ 072-937-0016 FAX 072-937-5716

### 第1回〈違い愛〉親子のつどい募集

今年度のみのお事業です。今年度は第3回まで予定しています。

☎ とき ①5月7日(金) 10:30～11:30

☎ 陵南の森公民館 第2・3研修室

☎ ②5月28日(金) 10:30～11:30

☎ MOMOプラザ 集会室1・2・3

☎ ③6月18日(金) 10:30～11:30

☎ 子育て支援センターふるいち(駐車場なし)

☎ 対象 0歳～入園するまでの家庭保育中の親子

☎ 定員 10組(応募多数の場合抽選)

☎ 申込 第1回目は4月15日(休)までに社会福祉協議会ホームページの応募フォームにて、必要事項を記入のうえ申込。

☎ ¥ 無料 ☎ 問 羽曳野市社会福祉協議会 ☎ 072-958-2315

### 児童虐待の疑いなど“おかしい”と思ったら

☎ 【受付時間】(月)～(金) 9:00～17:30 ※祝日を除く

☎ 問 家庭支援課 家庭児童相談担当 ☎ 072-947-3837

### 児童相談所虐待対応ダイヤル

☎ 189(いちはやく) ※365日24時間対応、通話料無料



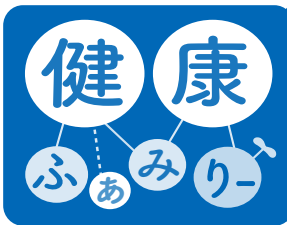

健康増進課(保健センター)の検診(健診)や教室の申込など ☎ 072-956-1000

●検診(健診)は年度内に各1回。定員になり次第締切。FAXでの申し込み不可。

●詳しくは「健康だより」、市ウェブサイトをご覧ください。

※新型コロナウイルス感染症拡大防止のため、日程が変更・中止になる場合があります。

※個別検診(健診)については、受診前に医療機関へ電話でお問い合わせください。

### もしかして、控えていませんか？

＜乳幼児健康診査＞子どもの成長発達を定期的に確認する大切な機会です。医師、保健師、栄養士への相談もできますので、健康診査の案内が届いたら受診しましょう。

＜予防接種＞予防接種を遅らせると、免疫がつくのが遅れ、重い感染症になるリスクがあります。感染症にかかりやすい年齢などをとに予防接種のタイミングが決められています。まだ、接種期間内の方は早めにすませましょう。

### 乳幼児健康診査(場所:保健センター)

種類	日程	対象児
4カ月児 (金)	4月9日	令和2年12月1日～17日
	4月23日	令和2年12月18日～31日
	5月14日・28日	令和3年1月生まれ
1歳6カ月児 (火水)	4月20日・21日	令和元年9月生まれ
	5月25日・26日	令和元年10月生まれ
2歳6カ月児 (火水)	4月13日・14日	変更が生じております。事前に受診日を確認したい場合はお問い合わせください。
	5月18日・19日	
3歳6カ月児 (火水)	4月6日・7日	平成29年10月生まれ
	5月11日・12日	平成29年11月生まれ

◆健診日の2週間前までに個別通知が届いていない方は、ご連絡ください。

### 予防接種(母子健康手帳と予診票、子ども医療証・健康保険証など住所の確認ができるものを提示)

忘れていた予防接種はありませんか？予防接種が済んでいるか母子健康手帳で確認し、まだの方は接種しましょう。各予防接種の対象年齢は「令和3年度羽曳野市健康だより」や市ウェブサイトを確認ください。

※医療機関によって予防接種のワクチンの在庫状況は異なるため、事前に医療機関へ確認してください。

### 風しんの追加的対策

【昭和37年4月2日～昭和54年4月1日生まれの男性対象】

これまでに送付した風しん予防接種無料クーポン券の有効期限が令和4年2月まで延長されました。紛失や転入でお手元にクーポン券がない方は問い合わせください。

### 高齢者の肺炎球菌ワクチンの定期予防接種

対象 ①②に該当する方 ※過去に接種済みの方は対象外

①	65歳(昭和31年4月2日～昭和32年4月1日生まれ)
	70歳(昭和26年4月2日～昭和27年4月1日生まれ)
	75歳(昭和21年4月2日～昭和22年4月1日生まれ)
	80歳(昭和16年4月2日～昭和17年4月1日生まれ)
	85歳(昭和11年4月2日～昭和12年4月1日生まれ)
	90歳(昭和6年4月2日～昭和7年4月1日生まれ)
②	95歳(大正15年4月2日～昭和2年4月1日生まれ)
	100歳(大正10年4月2日～大正11年4月1日生まれ)
60歳～65歳未満の方で、心臓・じん臓・呼吸器の機能・ヒト免疫不全ウイルスによる免疫機能に障害がある方。	

¥ 自己負担金 2,000円(生活保護受給者は無料)

持物 受診券はがき・健康保険証など住所年齢の確認ができるもの  
【実施医療機関】受診券はがき裏面、健康だより、市ウェブサイトを参照ください。



### 高齢者の肺炎球菌ワクチン予防接種費用助成事業【任意接種】

希望される方は健康増進課へ事前申請し、必要書類を受け取り、医療機関を受診してください。

対象 75歳(昭和21年4月2日～昭和22年4月1日生まれ)かつ前回接種から5年以上経過している方

¥ 自己負担 4,000円(生活保護受給者は無料)

## 市立休日急病診療所

菅田 4-2-3 ☎ 072-956-1000 (保健センター2階)

休日急病診療所(内科・小児科・歯科)	小児科の土曜・休日夜間診療(南河内北部広域小児急病診療事業)
診療日/日祝、年末年始(12月30日～1月3日)	診療日/土日祝、年末年始(12月30日～1月3日)
診療時間/10:00～12:00、13:00～16:00	診療時間/18:00～22:00(受付17:30～21:30)
※8時の時点で羽曳野市に「暴風警報」「大雨警報」「洪水警報」「特別警報」のいずれかが発表されている場合は休診、8時以降に発表された場合は、その時点で休診	※15時の時点で羽曳野市に「暴風警報」「大雨警報」「洪水警報」「特別警報」のいずれかが発表されている場合は休診、15時以降に発表された場合は、その時点で休診

発熱で受診される方へ ※来院時は、事前にお電話ください。 ※受診時はマスクを着用ください。

※新型コロナウイルス感染症にかかるPCR検査など各種検査は実施できません。

小児救急電話相談 ☎# 8000(携帯電話・NTTプッシュ回線) ☎ 06-6765-3650(IP電話・ダイヤル回線など)

救急安心センターおおさか ☎# 7119(固定電話【プッシュ回線】・携帯電話・PHS)

☎ 06-6582-7119(固定電話【ダイヤル回線】・IP電話)



## 日本脳炎 2 期の予診票送付について

例年 5 月に行っていた小学 4 年生を対象とした日本脳炎 2 期の予診票送付は、ワクチンの出荷量の調整が行われる見込みのため、令和 4 年度に変更します。なお、早期に接種希望の方は問い合わせください。

「令和 3 年度羽曳野市健康だより」



は市ウェブサイト健康増進課のページ内にある PDF をご覧ください

## がん集団検診 ※予約制 (空き状況は電話で問い合わせ)

5～7 月分を 4 月 8 日(木) 9:00 から来所・電話にて受付開始。その他の日程、検診についての詳細は「令和 3 年度羽曳野市健康だより」が市ウェブサイトを参照。



胃がん、肺がん・結核健診・大腸がん検診 (集団健診)			
【対象】1982 年 3 月 31 日以前生まれの市民 ※ 65 歳以上の方は、年 1 回結核健診を受けることが法律で義務付けられています。 <b>無料</b>			
保健センター	5 月 11 日(火)・13 日(木)		
	6 月 2 日(水)・10 日(木)・18 日(金)・21 日(月)		
	7 月 1 日(水)・2 日(金)・12 日(月)		
陵南の森	5 月 18 日(火)	MOMO プラザ	5 月 27 日(木)
石川プラザ	5 月 31 日(月)	市役所別館	7 月 4 日(日)
乳がん、子宮がん検診 (集団検診)			
【乳がん】【対象】1980 年以前の西暦偶数年生まれの女性 <b>¥ 1,000 円</b> (生活保護受給者は無料)			
【子宮がん】【対象】2000 年以前の西暦偶数年生まれの女性 <b>無料</b>			
※今年度から乳がん検診は視触診がなくなり、マンモグラフィ検査のみとなります。 ※受診券は 3 月下旬に発送しています。届いていない方はご連絡ください。 ※ 80 歳以上で乳がん・子宮がん検診をご希望の方、転入などで受診券が届いていない方は、ご連絡ください。			
■保健センター 5 月 21 日(金)・7 月 20 日(火) ■陵南の森 6 月 15 日(火)			

※令和 2 年度の対象で年度中に検診 (健診) を受診できなかった方は、ご連絡ください。

## 大腸がん個別検診のお知らせ

5 月 6 日より特定健診等と同時に大腸がん個別検診を受診することができます。希望の方は、「令和 3 年度羽曳野市健康だより」2 ページの羽曳野市内の大腸がん検診実施医療機関に問い合わせください。注意) 年度内 1 回の受診になりますので、すでに集団検診で受診した場合は個別検診を受けることができません。2 回以上受診した場合は全額自己負担となる場合があります。



## 成人歯科健診・骨密度測定

成人歯科健診 (無料)	
【対象】	平成 7・昭和 60・55・50・45・40・35・30・25 年生まれの市民
※個別健診が集団健診のどちらかを選択。(集団健診は骨密度測定とセットでの受診可、個別健診は羽曳野市内の指定歯科医院で令和 4 年 3 月 31 日まで受診できます。)	
※受診券が必要。お手元のない方はご連絡ください。	
骨密度測定 (無料、集団健診のみ)	
～かかとで超音波検査を行い骨密度を測定～	
【対象】	受診時満 25 歳以上の市民

<集団健診>	
歯科健診・骨密度測定 (無料・要予約)	
※骨密度測定のみも可	
■保健センター	
5 月 17 日(月)・6 月 4 日(金)	

## 学ぶで～健康シリーズ (予約制・随時受付中!)

★学ぶで～ストレスとうつ

【とき】6 月 1 日(火) 13:45～15:30 (受付 13:30～)

【講師】池下 克実 医師 (いちメンタルクリニック日本橋)

【対象】羽曳野市民 **無料**

【場所】保健センター

※その他の教室等詳しくは市ウェブサイトをご覧ください。

<定期健康相談・栄養相談>  
4 月 14 日(水) 午前中 ※要予約

毎月 19 日は食育の日  
家族で食事を楽しみましょう

藤井寺保健所	藤井寺市藤井寺 1-8-36 ☎ 072-955-4181 FAX 072-939-6479
	HIV・梅毒即日検査 (梅毒検査のみは不可) 第 1～4 日(水) 9:30～10:30 【無料・匿名可】
	※夜間、土日検査は、shot CAST(ショットキャスト)で実施。詳しくは保健所へお問い合わせください。
	こころの健康相談 【無料・要予約】 (こころの病気、アルコール依存症などに精神科医、精神保健福祉相談員が応相談)
	医療機関に関する相談 (月～金) 9:15～12:15 / 13:00～16:00 【無料】
	生活衛生室 ☎ 072-952-6165
水質検査 (飲用水・井戸水・遊泳場水・浴槽水) 【有料・要予約】	
腸内細菌検査 (赤痢菌、チフス菌、パラチフス A 菌、サルモネラ属菌、腸管出血性大腸菌 O157) (月～水) 9:30～12:00 【有料】	
ぎょう虫卵検査 (月～水) 9:30～12:00 【有料・要予約】	

※祝日等の関係で受付のない日があります。 ※風しん抗体検査については保健所にお問い合わせください。

**地球の未来を考えたい～日常の関心をテーマに～**

宮崎宗獅郎さん(高鷲小2年)が、絵や自由研究など複数のコンテストで優秀な成績を収められました。

『図書館を使った調べる学習コンクール』(2作品) 奨励賞、佳作  
 『はがきでコミュニケーション全国発表大会』 総務大臣賞  
 『「わたしたちのくらしと水」かべ新聞コンテスト』 最優秀賞

宗獅郎さんは、「タイで家のない子どもを見たので貧困をゼロにしたい。海のゴミもなくしたい。」と、関心を寄せている地球の環境や社会などの問題に触れ、また将来は「警察官や宇宙飛行士、迷うけどIT大臣になって日本をIT大国にしたいです。」と夢を話してくださいました。

『かべ新聞コンテスト』最優秀賞▶



**「人権の花」運動実施校に感謝状など贈呈**

「人権の花」運動(人権啓発活動堺・南大阪地域ネットワーク協議会主催)は、児童らがチューリップの球根を協力して育てることで、人権尊重思想を育み、より豊かな人権感覚を身につけることを目的としています。令和2年度実施校(2校)に感謝状と記念品が贈呈されました。



**羽曳野市少年軟式野球連盟 第42回卒業記念大会**

2月7日～21日にかけて、石川スポーツ公園第4グラウンドにて同大会が開催されました。結果は次のとおりです。優勝:羽曳野ブラックイーグルス、準優勝:島泉ファイブボイズ、第3位:羽曳野タイガース

**包括連携協定を締結「明治安田生命保険相互会社」**

健康づくり支援(がん検診、特定健診のセミナー開催など)や安全・安心なまちづくり(高齢者の見守りなど)、市政情報の発信など、市と連携し、さらなる市民サービスの向上・地域の活性化をめざしてまいります。また、同日、明治安田生命保険相互会社様より150,000円のご寄付をいただきました。ありがとうございました。

▶2月24日 市役所にて



**緑化の冊子、花の種の寄贈**

羽曳野市みどりの推進協議会より、冊子「自然観察けんこうウォーキング」300冊と花のタネ(ハート)300袋を寄贈していただきました。みどり推進室(市役所本館2階)、陵南の森総合センター、支所、時と緑の交流館(峰塚公園内)で配布しています。



**ご寄贈ありがとうございます**

温かいお心遣いに感謝いたします。

▶ステラコーポレート株式会社様より、不織布マスクこども用2,000枚(2月25日)

▶NPO法人花利メモリアル成就様より、花の寄贈と展示(3月8日)



さかぐち えいと < 東阪田 >  
**阪口 瑛龍**ちゃん  
 令和2年10月30日生まれ  
 母親の 愛実さん  
 可愛い笑顔が大好き  
 これからいっぱい思い出つくりたい



くまもと < 伊賀 >  
**熊本 なずな**ちゃん  
 令和2年10月4日生まれ  
 母親の もみじさん  
 生まれてきてくれてありがとう  
 なーちゃん大好き♡



こしゃ さくら < 西浦 >  
**古謝 咲良**ちゃん  
 令和2年7月29日生まれ  
 母親の 悠加さん  
 産まれて来てくれてありがとう♡  
 笑顔が癒しだよ 兄妹2人仲良く元気に育ってね!!

こんばんは  
**あかちゃん**



## 羽曳野市きらきらシニアプロジェクト介護支援サポーター事業

羽曳野市内の介護施設などで介護支援サポーター活動を行うことに対して、ポイントを付与し、たまったポイントを換金できる“介護支援ボランティアポイント制度”です。

○対象…65歳以上の市民

### ○主な活動

施設など（市が指定）での行事やレクリエーションの補助、入所者の話し相手、軽作業など

- ・1ポイント=100円
- ・1時間1ポイント

（1日上限2ポイント・年間上限50ポイント）

※介護支援サポーター活動を行うには登録が必要です。

詳しくは右記までお問い合わせください。

ー現在、きらプロサポーターとして活動されている方へー  
 2020年度のポイントの換金が始まります。  
 期間：2021年4月1日～6月30日（土日祝除く）  
 印鑑・2020年度きらプロ手帳・振込先の通帳を持参のうえ、社会福祉協議会へお越しください。

※新型コロナウイルス感染拡大防止のため活動が中止になる場合もあります

介護支援サポーター登録などについて  
 社会福祉協議会 ☎ 072-958-2315



## 一般介護予防事業

介護予防の運動を中心にお口の体操や脳トレも実施します。初めて参加される方や必要な方には専門職による運動や栄養、お口に関する講義も予定しています。

	①高年生きがいサロン2号館 いきいき塾	②高年生きがいサロン3号館 石川はつらつ塾	③高年生きがいサロン5号館 さくら野教室	④高年生きがいサロン6号館 モモ塾
日時	4月下旬から6月まで2カ月間半 週1回 ※会場により曜日や時間が異なります。各60分。実施時間等の詳しいことは各サロンへお問い合わせください。			
	火曜日又は水曜日	木曜日又は金曜日	木曜日又は金曜日	水曜日又は木曜日
場所	各高年生きがいサロン			
対象	(令和3年4月1日時点) 65歳以上の市民で、介護保険サービスを利用していない方。医師より運動制限を受けていない方。自力で来所・運動できる方。			
申込	4月1日(木) から9日(金) までに各サロンへ直接来所にてお申し込みください。人数が多い場合は抽選となり、教室に初めて参加する方が優先となります。他の高年生きがいサロンには同時申し込みはできません。			
費用	無料			
問合せ	2号館：072-931-2255	3号館：072-959-0220	5号館：072-931-6010	6号館：072-959-0580

※新型コロナウイルス感染拡大防止のため日程が変更または中止になる場合があります。

最近怒りっぽくなった、物忘れがひどくなった、もの盗られ妄想が出てきた、病院を受診してくれないなど、困っていることはないですか？ そのような時は、下記の認知症地域支援推進員（オレンジシブはびきの）にご相談ください！

羽曳野市役所（地域包括支援センター）	誉田 4-1-1	072-947-3822	担当：青木
医療法人昌円会 介護老人保健施設 宙	恵我之荘 3-1-3	072-939-0011	担当：吉川
医療法人健泉会 西松庵	伊賀 1-4-1	072-959-5502	担当：今井
社会福祉法人 ふくふく会 グループホーム みやび・みやびのもり	西浦 2-1844-1 (みやび)	072-950-0382	担当：藤田
	西浦 3-3-23 (みやびのもり)	072-950-0383	担当：大植
医療法人はあとふる 介護老人保健施設 悠々亭	檜山 100-1	072-953-1002	担当：伊藤
ぶどうの家	駒ヶ谷 404	072-950-0157	担当：阪本・中川 永山・結城

### 【認知症地域支援推進員（オレンジシブはびきの）とは・・・】

推進員は、5か所の法人に配置された、認知症に関する相談者です。また、医療や介護、地域の支援機関をつなぐ調整役です。認知症になってもできるだけ住み慣れた地域で安心して暮らしていけるような地域づくりを推進します。



# 主な公共施設

支所	☎ 072-955-0583 FAX 072-930-2144
羽曳野市民会館	☎ 072-958-2311 FAX 072-958-2312
LICはびきの(生活文化情報センター)	☎ 072-950-5500 FAX 072-950-5505
はびきのコロセアム	☎ 072-937-3123 FAX 072-937-3124
市民体育館(西浦)	☎ 072-958-2340 FAX 072-958-3614
陵南の森総合センター(老人福祉センター・公民館)	☎ 072-952-2751 FAX 072-952-1303
陵南の森生きがい情報センター(テレワークセンター)	☎ 072-931-1900 FAX 072-931-2112
MOMOプラザ	☎ 072-957-5553 FAX 072-957-5580
丹治はやプラザ	☎ 072-937-2355 FAX 072-937-2388
石川プラザ	☎ 072-950-2002 FAX 072-958-9110
保健センター(休日急病診療所)	☎ 072-956-1000 FAX 072-956-1011
人権文化センター	☎ 072-955-4556 FAX 072-955-7042
青少年児童センター	☎ 072-952-0032 FAX 072-937-8580
白鳥児童館	☎ 072-957-4900 FAX 072-957-4900
青少年センター	☎ 072-958-0050 FAX 072-956-7867
エコプラザはにふ(中央スポーツ公園)	☎ 072-959-3567 FAX 072-959-3568
時とみどりの交流館(峰塚公園管理棟)	☎ 072-942-6647 FAX 072-942-6647
道の駅しらとりの郷・羽曳野総合棟(休業日:休・年末年始)	☎ 072-957-6900 FAX 072-957-6910
子育て支援センターふるいち	☎ 072-958-3308 FAX 072-958-3350
子育て支援センターむかひの	☎ 090-8880-0058 FAX 072-953-6361
向野老人いこいの家	☎ 072-952-0033 FAX 072-952-0033
給食センター	☎ 072-958-2306 FAX 072-958-1082
社会福祉協議会	☎ 072-958-2315 FAX 072-958-3853
シルバー人材センター	☎ 072-936-1500 FAX 072-936-1511
柏原羽曳野藤井寺消防組合	☎ 072-958-0119 FAX 072-958-9900
羽曳野警察署	☎ 072-952-1234 FAX 072-952-2531
藤井寺保健所	☎ 072-955-4181 FAX 072-939-6479
藤井寺郵便局	☎ 072-954-2601 FAX 072-938-8591
柏羽藤環境事業組合	☎ 072-976-3333 FAX 072-976-3331
クリーンピア 21(休業日:休)	☎ 072-975-2580 FAX 072-975-2577
健康ふれあいの郷 グラウンド・ゴルフ場(休業日:休・年末年始)	☎ 072-950-6611 FAX 072-950-3888
茶山テニスコート(土・日・祝日のみ)	☎ 072-959-8836
《市内図書館》の電話番号は、図書館だよりのページをご確認ください。	

## ー 制度・お知らせ ー

### 新しい「もずふるカード」を配布します

世界遺産エンブレムがプリントされ写真も新しくなり、ニツ塚古墳など7枚のカードが加わりました。67枚のカードをすべて集めた方には、コンプリートカードをお渡しします。



#### 【配布場所】

- ・世界遺産課、文化財課(市役所別館3階)  
9:00～17:30 ※(出)日(祝)・年末年始除く
- ・峰塚公園管理棟 10:00～17:15 ※(休)・年末年始除く
- ・古市駅東広場観光案内所  
平日 9:30～17:00 / (出)日(祝) 9:00～17:00 ※(休)・年末年始除く



問 世界遺産課

### 【日曜窓口】マイナンバーカードの受け取り、電子証明書更新手続き

とき 4月25日(日) 9:00～12:00

場所 ①市民課(市役所本館1階2番窓口) ②支所

※受取場所は人により異なります。交付通知書(はがき)に記載の受取場所へお越しください。

#### <マイナンバーカードの受け取り>

持物	・交付通知書(はがき) ・通知カード ・印鑑 ・本人確認書類★ ・住民基本台帳カード(お持ちの方) ★運転免許証などの顔写真つきの書類なら1点。それ以外の書類は2点以上
----	--

#### <マイナンバーカードの電子証明書更新手続き>

持物	・マイナンバーカード ・更新通知書
----	-------------------

※上記以外の業務は行いません。 ※原則ご本人様が受け取り者です。

※必要書類に不足があると受け取ることができません。

※日曜窓口は混雑により、待ち時間が長くなることが予想されます。

問 市民課 ☎ 072-958-1111 内線 1670 / 支所 ☎ 072-955-0583



### 特別障害者手当・障害児福祉手当の支給額について

《特別障害者手当》 【支給額】月額 27,350円 ※令和2年度と同じ額となります。

対象 20歳以上で、政令で定める程度の著しく重度の障害の状態にあり、日常生活において、常時特別な介護を必要とする方。※所得制限あり。施設入所、3カ月を超えて入院中の場合は支給されません。

《障害児福祉手当》 【支給額】月額 14,880円 ※令和2年度と同じ額となります。

対象 20歳未満で、政令で定める程度の重度の障害の状態にあり、日常生活において、常時介護を必要とする方。※所得制限あり。施設入所、障害を事由とする年金を受給中の場合は支給されません。

現在受給中の方は申請不要です。必要書類等はお問い合わせください。

申込・問 障害福祉課

### ～事業主の皆様へ～

#### 改正高年齢者雇用安定法が施行されます【令和3年4月1日から】

これまでの65歳までの雇用確保(義務)に加え、70歳までの就業確保措置を講じることが努力義務となりました。また、再就職援助措置や多数離職届等の対象者が追加になります。詳しくは同所ウェブサイトをご覧ください。

問 ハローワーク藤井寺(藤井寺市岡 2-10-18 DH藤井寺駅前ビル3階)

☎ 072-955-2570



### 令和3年度 固定資産課税台帳の縦覧・閲覧

【縦覧】固定資産税納税者は、市内の土地・家屋の評価額を縦覧帳簿にて確認できます。(土地の納税者は土地価格等縦覧帳簿/家屋の納税者は家屋価格等縦覧帳簿)

#### ■縦覧できる内容

土地	所在地番・地目・地積・評価額
家屋	所在地番・家屋番号・種類・構造・床面積 評価額・建築年

#### ■縦覧できる方

- ・固定資産税の納税義務者本人もしくは納税管理人
- ・代理人で納税義務者本人と同居の親族(住民票で同一世帯)
- ・上記以外の代理人で委任状を有する方

#### ■期間・時間

4月1日(休)～5月31日(月)9:00～17:30 ※(土)(日)祝除く

【閲覧】土地・家屋の納税義務者、または借地人・借家人が賃借権等の目的である物件に限り固定資産課税台帳を閲覧できます。

#### ■閲覧できる内容

上記の縦覧できる記載内容のほか、課税標準額・税額

#### ■閲覧できる方

- ・上記の「縦覧できる方」の要件を満たす方
- ・借地、借家人で当該借地・借家部分の賃貸借関係を確認できる書類を有する方
- ・固定資産の処分をする権利を有する方

#### ■期間・時間

4月1日(休)～令和4年3月31日(休)9:00～17:30

※(土)(日)祝・年末年始除く

縦覧、閲覧申請には本人であることを確認できる書類(運転免許証・納税通知書など)をお持ちください。なお、法人名義の所有の場合は、委任状が必要です。

☎ 税務課 固定資産税担当 (本館1階⑨⑩窓口)

### 軽自動車税の減免(障害者等対象)

対象 一定の要件に該当する「身体障害」「知的障害」または「精神障害」により手帳を交付されている方。

※減免できる車両は手帳保持者の方1人につき1台(普通自動車を含む)です。普通自動車の自動車税で減免を受ける場合は、軽自動車税では対象になりません。

#### 持物

- ・手帳 ・車検証 ・納税義務者の運転免許証(コピー可)
- ・納税義務者のマイナンバーカード(通知カード可)

※マイナンバー制度が開始したことにより、減免申請の手続きの際に、マイナンバーの確認を行います。

- ・窓口に来られる方の本人確認書類
- ・委任状(代理の方が来庁される場合)
- ・民生委員の発行する状況確認書

(納税義務者と手帳保持者が同居でないとき)

☎ 申込 5月31日(月)まで。※以前に申請された方は、5月上旬に発送の減免申請書(継続用)をご提出ください。(郵送可)

☎ 税務課 課税総務担当

### 市・府民税の申告について

国税庁による申告所得税等の申告・納付期限の延長に伴い、市・府民税の申告期限を4月15日(休)まで延長しています。延長期間中の申告書提出は税務課市民税担当(⑩番窓口)に直接持参いただくか、郵送でも可能です。(切手要) ※市・府民税は確定申告書の内容も反映しています。延長期間中に確定申告をされた方は、税額変更が生じる場合があります。

☎ 税務課 市民税担当

### 大阪府域地方税徴収機構への事案引継ぎ

府税および市町税の収入未済額の積極的な滞納整理を行うため、大阪府と府内35市町(令和2年4月1日時点)により大阪府域地方税徴収機構を設置し、収入未済額の縮減を図っています。令和3年5月より、順次、大阪府域地方税徴収機構への引継ぎを行い収入未済額の縮減を図ります。

大阪府域地方税徴収機構の徴収実績	
《令和元年度》	
【本税】	14億3,500万円
【延滞金および督促手数料】	1億7,100万円
【差押件数】	2,002件
【不動産公売件数】	20件

#### 《大阪府域地方税徴収機構での主な取扱事案》

- 長期間納税が滞っている事案
- 不動産公売事案
- 納税資力があるにもかかわらず納税がない事案
- 高額の税を滞納している事案や処遇困難事案 など

☎ 税務課 納税担当

### 新型コロナウイルス感染症に係る「傷病手当金」

#### 適用期間延長(令和3年6月30日まで)

傷病手当金の受給には申請が必要です。事前に問い合わせください。申請に必要な申請書等をご案内します。

☎ 保険年金課 国民健康保険給付担当・後期高齢者医療担当

### 被害が発生しています!

#### 二セ水道局職員にご注意ください!

水道局職員を装って、皆さんの自宅を訪問し、下記のようなトラブルが発生しています。不審に思われた時は、身分証明書の提示を求め、確認いただくか、水道局へ問い合わせください。



- 水道料金を請求する
- 家庭用水道器具(浄水器など)の販売をする
- 事前連絡の無い水質検査や宅内管の洗浄や点検をする

☎ 水道局

### 市広報板の照明器具は点灯を終了します【4月1日より】

4月1日以降、「羽曳野市広報板」の照明の点灯を順次終了します。今後は蛍光灯が消灯していてもご連絡は不要です。

☎ 秘書課広報担当

### 「マッサージチェア」と「介護用ベッド」の回収について

#### 《電動マッサージチェア》

従来、大人2人で持ち上げ可能な場合、もえないゴミで回収していましたが、令和3年4月より、臨時ごみ（有料）〔羽曳野市環境衛生事業協同組合に収集を依頼〕、または〔柏羽藤クリーンセンターへの自己による搬入ゴミ（有料）〕での取り扱いに変更となりました。

#### 《介護用ベッド》

臨時ごみ（有料）〔羽曳野市環境衛生事業協同組合に収集を依頼〕、または〔柏羽藤クリーンセンターへの自己による搬入ゴミ（有料）〕での取り扱いを始めました。

☎ 環境衛生課

### ごみの分別収集にご協力ください

市では、ごみを4分別（もえるごみ・もえる大きなごみ・もえないごみ・資源ごみ）で収集していますが、分別せずに出されたごみが原因で、ごみ収集車両や柏羽藤クリーンセンターで火災、爆発事故が発生しています。特にスプレー缶は必ず穴をあけて資源ごみの日に出してください。また、割れたガラスや包丁は新聞紙に包むなどしていただき、ごみ袋に入れて「われもの」や「危険」などの張り紙をして、もえないごみの日に出してください。

以下の場合には環境衛生課へご相談ください。

- ・スプレー缶やカセットコンロ用ガスの穴開けがむずかしい。
- ・電動自転車の充電式バッテリーなど充電式電池を処分したい。
- ・多量のライターを処分したい。

☎ 環境衛生課

### 「2021（令和3）年国民生活基礎調査」にご協力を！

6月3日（木）に「2021（令和3）年国民生活基礎調査」を実施します。対象は、平成27年国勢調査区から層化無作為抽出された地区の世帯です。調査対象世帯には、4月中旬より、大阪府知事から任命された調査員が『調査員証』を携帯して訪問しますので、ご理解・ご協力をお願いします。詳細は、厚生労働省ウェブサイト〔国民生活基礎調査で検索〕をご覧ください。



☎ 藤井寺保健所 企画調整課

☎ 072-955-4181 FAX 072-939-6479

### 三菱UFJ銀行における公金納付の取扱い変更のご案内

4月1日以降、三菱UFJ銀行の窓口では、税・公金の納付を行うことができません。なお、口座振替は、これまでどおり利用できます。詳細は、同銀行の各支店および市の税・公金の担当課にお問い合わせください。

税・公金の取扱い金融機関や問い合わせ先は、納入通知書などをご確認ください。また、納付のために出かける必要もなく、手続きも簡単で便利な口座振替を、ぜひご利用ください。

☎ 出納室

### 4月は「AV出演強要・『JKビジネス』等被害防止月間」

近年、いわゆるアダルトビデオ出演強要問題や、「JKビジネス」と呼ばれる営業により児童が性的な被害にあうなど、若年層の女性に対する性的な暴力に係る問題は深刻な状況にあります。困ったときは、ひとりで悩まず相談してください。内閣府ウェブサイト「若年層を対象とした性的な暴力の啓発」では被害事例や相談窓口などを紹介しています。



☎ 人権推進課

### 令和4年度以降の成人式（仮称20歳のつどい）の対象年齢について

令和4年4月1日から民法が改正され、成年（成人）年齢が20歳から18歳に引き下げられますが、令和4年4月以降の成人式については引き続き、年度内に20歳になる方を対象に開催します。令和3年度以降の羽曳野市成人式会場は、「はびきのコロシアム」を予定しています。



☎ 社会教育課 ☎ 072-947-3906（直通）

### 令和3年度 就学援助

経済的な理由で、市立小中義務教育学校にお子様を就学させることが困難な保護者に対して、学用品費などの一部を援助しています。受給資格等については就学援助に関する案内書を4月中旬に各学校（市立小中義務教育学校）を通じて配布します。

☎ 期間 5月6日（木）～31日（月） ※（土）（日）（祝）除く

☎ 申込 児童生徒が就学している各学校（市立小中義務教育学校）または、学校教育課（市役所別館3階）まで。

#### 《期間中に申請できなかった方》

- ・令和4年2月28日（月）まで随時受付。
- ただし、支給額は申請月によって減額されます。
- ・毎年申請をしてください。

☎ 学校教育課 ☎ 072-947-3907（直通）

### 生産緑地を所有されている皆様へ

生産緑地の指定からまもなく30年を経過する生産緑地について、所有者等の同意をもとに、特定生産緑地に指定（買取申出時期を10年延長）できるようになりました。特定生産緑地への指定意向の確認が必要ですので、期日までに手続きをお願いします。

☎ 対象 平成4年～5年に指定を受けた生産緑地

☎ 期間 令和4年3月31日（木）まで

#### 注意事項

- ・特定生産緑地への指定には要件があります。
- ・特定生産緑地への指定を希望されない場合も、手続きが必要です。
- ・指定手続きの受付は予約制ですので、電話にてご予約ください。
- ・郵送での手続きを希望される場合は、事前に電話連絡をお願いします。

☎ 都市計画課



－ 募 集 －

府営住宅総合募集(入居者募集)

「新婚・子育て世帯向け」「一般世帯向け」「福祉世帯向け」「車いす常用户世帯向け」などの応募区分ごとに年6回募集(令和3年度)

申込書配布・受付	
第1回	4月1日～15日
第2回	6月1日～15日
第3回	8月2日～16日
第4回	10月1日～15日
第5回	12月1日～15日
第6回	令和4年2月1日～15日

申込・問 申込書を郵送(消印有効)または大阪府営住宅藤井寺管理センター(☎072-930-1093)ウェブサイトから申込み。

※詳しくは募集案内参照

※応募割れ住宅の随時募集あり(通年)

国税職員募集(国税専門官)

申込 4月7日(水)までに、人事院ウェブサイト「国家公務員採用試験」ページから申込み。



QRコード→

※受験資格・試験日など詳細は、国税庁ウェブサイト「採用情報」を参照。

問 大阪国税局人事第二課 試験係  
☎06-6941-5331

富田林税務署総務課

☎0721-24-3281

(音声案内に従い「2」を選択)

ガーデン倶楽部【募集中止】

当面の間、会員の募集を中止します。実施の見通しが整い次第、お知らせします。 問 観光課

羽曳野市緑の少年団【団員募集中】

緑を愛し、守り、育てる心を養うことを目的に活動する子ども達の団体です。 <活動内容>みどりにふれあう活動、キャンプ、駅前花いっぱい活動、ふれあい学習活動など

¥ 会費年 1,000円

対象 市在住の小学3年生～中学3年生(令和3年4月現在)

問 道路公園課 みどり推進室

☎072-947-3707(直通)

学童保育の職員募集

①放課後児童支援員・補助員(週5勤務・社保有)

定員 2人程度 対象 不問 ※資格の有無で賃金格差あり

勤務 週5日(平日12:45～17:45、学校休業日など8:30～17:15)

任用 4月1日～令和4年3月31日(再度の採用あり) 他 社会保険、期末手当あり

②放課後児童支援員・補助員(週3勤務・扶養内)

定員 2人程度 対象 不問 勤務 週3日(平日12:45～17:45、学校休業日など8:30～17:15) 任用 4月1日～令和4年3月31日(再度の採用あり)

他 扶養範囲内の業務

③放課後児童支援員の補助員(スポット勤務)

定員 15人程度 対象 不問 勤務 平日12:45～17:45(学校休業日など8:30～17:15) ※勤務可能日のみ 他 社会保険、福利厚生への加入なし

申込・問 会計年度任用職員採用試験申込書(市販の履歴書も可)を提出 社会教育課 ☎072-947-3902(直通) ※郵送不可

※詳細は、社会教育課窓口にある募集要項または市ウェブサイトをご覧ください。

柏羽藤環境事業組合職員募集

詳しくは、ウェブサイトか「職員採用試験実施案内」(同組合総務課で配布)をご覧ください。案内を郵便で請求する場合は、下記案内請求先まで返信用封筒(角形2号封筒・140円切手貼付・郵便番号、住所、氏名を明記)を同封の上郵送して下さい。案内には受験申込書も添付しています。

職種(試験区分)	募集人数	受験資格
技術職(初級)	4人程度	以下のすべての要件を満たす人 ①昭和56年4月2日以降に生まれた人 ②学校教育法による高等学校 または高等専門学校を卒業している人

申込・問 4月5日(月)～5月12日(水) ※(出)日(祝)除く9:00～17:00の期間に、受験申込書を持参か郵送(※郵送5月10日(月)まで。消印有効)【試験日5月23日(日)】〒582-0027 大阪府柏原市円明町666

柏羽藤環境事業組合 総務課 ☎072-976-3333

クリーンピア21 春の入会キャンペーン

4月・5月入会で入会金無料(下表)

フィットネスクラブ	ジム+プール+プログラム(使い放題)
ジュニアスイミングクラブ	週1コース ※(日)除く
キッズダンスクラブ	プロダンサーによる指導

●成人水泳教室会員(3カ月・10回)同時募集

●4月29日(水)～5月5日(火)営業(5月6日(水)臨時休館)

問 クリーンピア21(〒583-0848 川向27)

プール ☎072-975-2580 / 各教室・スクール・ジム ☎072-975-2588

大阪菊花会 会員募集

菊花を育てることで、緑豊かな潤いのある街づくりを目指し活動をしています。初心者の方でも大歓迎。菊づくりに興味のある皆さん、私たちと一緒に菊づくりに励んでみましょう。

¥ 年会費 3,000円

問 大阪菊花会(芝田)  
携帯090-1890-0955  
(市役所) みどり推進室  
☎072-947-3707(直通)



ー 催しー

古代史見学会「堺市の史跡を訪ねるー大鳥大社～家原寺～土塔」

とき 4月10日(土) 10:00 集合 ※小雨決行
場所 JR 阪和線・上野芝駅改札口 ¥ 200 円 (資料代等)
【コース：上野芝駅～文珠塚古墳～因念寺～踞尾八幡神社～大鳥大社(昼食)～家原城跡～家原寺～ソフィア堺 中文化会館(休憩)～土塔～深井駅 15:30 解散予定(約 9.0km)】
問 NPO法人フィールドミュージアムトーク史遊会事務局(至田)
携帯 090-3825-6412 メール shiday@maia.eonet.ne.jp
※申込不要、昼食持参 ※自転車での参加不可

【羽曳野市観光協会・羽曳野まち歩きガイドの会主催】

羽曳野まち歩きガイドの会 歴史遺産イベント

「古墳を巡りバードウォッチングを楽しむ！」
とき 4月25日(日) 13:00 集合(藤井寺駅改札口) ※小雨決行
＜コース：仲哀天皇陵～野中寺～仁賢天皇陵～峯ヶ塚古墳～白鳥陵～墓山古墳～古市駅(解散 16:30 予定)＞
「古市古墳群の謎・最古の古墳 津堂城山古墳」
～なぜこの地に造られたのでしょうか？～
とき 5月8日(土) 13:00 集合(藤井寺駅北側ロータリー) ※小雨決行
＜コース：藤井寺駅～雄略天皇陵～津堂城山古墳～葛井寺～アイセルシユラホール～藤井寺駅(解散 16:30 予定)＞
定員 30 人(先着順) ¥ 運営協力費 200 円
申込・問 同会(細見) 携帯 080-5328-1137
メール k.hosomi.11373@onyx.ocn.ne.jp

教えて消費生活Q&A ～新電力への切替契約～

Q. 新電力の事業者から訪問があり、「電気代が安くなる」と契約の切り替えを勧められた。つい契約してしまったが、やめたい。

A. 電力小売全面自由化(2016年)後、新たな事業者の参入がありました。事業者は他の商材とのセット販売など、様々な料金プランを提示しているため、契約内容は十分に確認しましょう。社名や連絡先、料金プランや算定方法をよく説明してもらい、検討しましょう。

また、検針票の記載情報は重要な個人情報です。切り替えの意思がなければ伝えないようにしましょう。訪問販売や電話勧誘で契約した場合はクーリングオフできる場合があります。困ったときはすぐに相談しましょう。

【消費生活相談】月～金 10:00～12:00/13:00～15:30(相談受付)
まずは電話でお問い合わせください。

消費生活センター(市役所本館2階) ☎ 072-947-3715(直通)



※中止となったイベント※ 新型コロナウイルス感染症拡大防止のため

第13回グリーンフェスタはびきの

問 みどり推進室 ☎ 072-947-3707(直通)

第45回はびきの市民フェスティバル 白鳥伝説「はびきの祭」

問 同フェスティバル実行委員会事務局 市民協働ふれあい課

ー 講座ー

大人のための書き方教室

筆ペン・かきかたペン・小筆で名前、住所、祝儀袋、写経などの基本から

とき 5月12日～7月28日(前期)
第1週目を除く毎週水
10:00～11:30(全10回)
場所 人権文化センター 2階会議室
対象 市内在住・在勤・在学の方
定員 12人(先着順)
¥ 1,000円 ※欠席による返金不可
持物 筆ペン、8マスノート、小筆、半紙
申込・問 4月19日(月) 9:00～電話
で仮受付。(先着順、代理申込可)
※教室初回に申込書・費用を提出
人権文化センター ☎ 072-955-4556

よみかき教室「ほほえみ」

日本語の、よみかた・かきかたを中心とした教室で、小中学校の教諭がマンツーマンで行います。

[とき] 毎週火曜日 19:00～21:00
[場所] 人権文化センター
[申込・問合せ] 社会教育課
☎ 072-958-1111 内線 4451

大阪菊花会 菊苗販売

[大菊] 5月15日(土) 13:00
[福助] 7月25日(日) 13:00
陵南の森グラウンドにて

※中止※ 菊花菊づくり講習会

令和3年度の講習会は、新型コロナウイルス感染症拡大防止のため、中止となりました。

問 大阪菊花会(芝田)
携帯 090-1890-0955
(市役所) みどり推進室
☎ 072-947-3707(直通)



●本紙掲載の講座や催しなどは、新型コロナウイルス感染症の拡大状況などにより、内容の変更や、延期・中止の可能性があります。  
 ●当日の体温 37.5 度以上の方、風邪症状のある方は参加できません。 ●詳しくは各窓口へお問い合わせください。

**大阪府**  
**「点訳奉仕員中級養成講座」**  
**「朗読奉仕員中級養成講座」**

**とき** 5月27日(木)～11月25日(木)(全24回) **場所** 大阪府立福祉情報コミュニケーションセンター  
**対象** 大阪府在住・在勤で、市町村などの初級養成講座の修了者、または同等と認められる方。※初心者不可  
**定員** 各25人程度 ※受講判定試験あり **¥** 無料(教材の一部負担あり)  
**申込** 4月30日【必着】までに受講申込書を郵送かFAX、またはウェブサイトから申込み。  
 [〒537-0025 大阪市東成区中道1-3-59 視覚障がい者支援センター内 一般財団法人大阪府視覚障害者福祉協会(視覚障がい者支援センター) 大阪府点訳・朗読奉仕員中級養成講座担当宛]  
 FAX 06-6748-0631  
 ウェブサイト「大阪府点訳・朗読奉仕員中級養成講座」で検索  
**問** 一般財団法人大阪府視覚障害者福祉協会  
 ☎ 06-6748-0611  
 (平日9:00～17:00)



**羽曳野市手話教室**

**とき** 5月12日～令和4年3月23日(毎週水)  
**【入門課程】** 5月13日～9月15日  
**【基礎課程】** 9月22日～令和4年3月23日(8月11日、12月29日、令和4年1月5日、2月23日除く)  
 <昼・全41回> 10:00～12:00 <夜・全41回> 19:00～21:00  
**場所** 市役所別館2階 研修室ほか  
**対象** 市内在住・在勤・在学の方(中学生以上)。手話学習が初めての方優先。  
 ※子連れ不可、昼・夜変更不可。 **定員** 各30人(先着順)  
**¥** 3,300円(テキスト代[税込]) **申込・問** 4月23日(金)締切  
 障害福祉課 ☎ 072-947-3824(直通) FAX 072-957-1238



**大阪府要約筆記者養成講座 [手書きコース・PCコース]**

障害者総合支援法第78条で定める「特に専門性の高い要約筆記者」養成講座  
**とき** 6月19日(土)～12月4日(土)(全21回)  
**場所** 大阪府立福祉情報コミュニケーションセンター  
**対象** 大阪府在住・在勤・在学の方で、要約筆記者として活動する意思のある方  
**定員** 各コース12人程度 **¥** 無料(テキスト代別途)  
**申込** 申込書を締切(5月10日(月)予定【消印有効】)までに郵送[〒562-0023 大阪府箕面市粟生間谷西2-2-6 橘高方 特定非営利活動法人大阪府中途失聴・難聴者協会] または大阪府ウェブサイトから申込み。  
 →「大阪府要約筆記者養成講座」で検索  
**問** 府民お問合せセンター ☎ 06-6910-8001(平日9:00～18:00)

**甲種防火管理新規講習**

**とき** 5月20日(木)9:50～16:00(受付9:30)、21日(金)10:00～16:00  
**場所** 柏原羽曳野藤井寺消防組合消防本部4階 屋内訓練場  
**定員** 50人(先着順) **¥** 4,500円(火災予防協会員2,000円) ※返金不可(新型コロナウイルス感染症などにより中止の場合は返金)  
**持物** 受講票、筆記用具、昼食、動きやすい服(実技講習時)  
**他** マスク着用。講習を30分遅刻すると受講不可。  
 駐車場なし(公共交通機関を利用)  
**申込・問** 4月19日(月)～23日(金)9:00～17:00 申込用紙(消防本部ウェブサイトからダウンロード、または消防本部で配布)に必要事項を記入し、火災予防協会(柏原羽曳野藤井寺消防本部3階 予防課内)に申込み。※受講料持参  
 火災予防協会事務局 ☎ 072-958-9940

**青少年センター定期教室生募集** 古市4-2-9(古市複合館2階) ☎ 072-958-0050 [開館日] 水～日

**申込** 4月3日(日)10:00～先着順で受付。※電話・FAX申込不可。参加費持参。

(下表、対象年齢の小学生および中学生は、義務教育学校生含む)

こどもアート教室	<b>とき</b> (出)10:00～11:45(4月～令和4年1月:30回)	<b>定員</b> 12人	<b>対象</b> 小学2～6年生	<b>¥</b> 年会費5,000円
将棋教室	<b>とき</b> (出)13:00～14:45(4月～令和4年3月:35回)	<b>定員</b> 15人	<b>対象</b> 小・中学生	<b>¥</b> 年会費4,000円
書道教室	<b>とき</b> (日)10:00～11:45(4月～令和4年3月:24回)	<b>定員</b> 10人	<b>対象</b> 小学3年生～35歳	<b>¥</b> 年会費3,000円
水彩画教室	<b>とき</b> (日)13:00～14:45(4月～令和4年3月:24回)	<b>定員</b> 10人	<b>対象</b> 小学2年生～35歳	<b>¥</b> 年会費3,000円
お琴教室	<b>とき</b> (例)1部【初心者】15:45～16:05、2部【経験者】16:15～16:40(7月～10月:12回)	<b>定員</b> 各5人	<b>対象</b> 小学3～6年生	<b>¥</b> 年会費2,000円

- 本紙掲載の講座や催しなどは、新型コロナウイルス感染症の拡大状況などにより、内容の変更や、延期・中止の可能性があります。
- 当日の体温 37.5 度以上の方、風邪症状のある方は参加できません。 ●詳しくは各窓口へお問い合わせください。

**白鳥児童館だより (4月)** 翠鳥園 2-9-101 ☎・FAX 072-957-4900

【利用時間】(月)～(土) 10:00～12:00 / 13:00～17:00 ※(日) 例除く **対象** 小学生・保護者同伴の乳幼児 **申込** 電話受付 9:00～

<b>①トライルーム</b> <ペン立て作り> <b>対象</b> 小学1～3年生	
<b>とき</b> 17日(土) 10:00～11:30 <b>定員</b> 10人(先着順) <b>¥</b> 100円(当日持参) <b>申込</b> ※電話のみ、4月3日(土)～16日(金)	
<b>②チャレンジルーム</b> <かべかけミラー作り> <b>対象</b> 小学4～6年生	
<b>とき</b> 17日(土) 14:00～16:00 <b>定員</b> 10人(先着順) <b>¥</b> 100円(当日持参) <b>申込</b> ※電話のみ、4月3日(土)～9日(金)	
<b>絵本のへや (絵本・紙芝居など)</b>	<b>とき</b> 12日(月)・26日(月) 10:30～11:30
<b>わくわく子育て広場 &lt;こいのぼりを作ろう!&gt;</b>	<b>とき</b> 19日(月) 10:30～11:30
<b>将棋であそぼう</b>	<b>とき</b> 21日(水) 15:30～16:30
<b>グラウンドゴルフであそぼう</b>	<b>とき</b> 24日(土) 14:00～15:00 ※雨天中止 <b>持物</b> 水とう
<b>みんなで遊ぼう水曜日 &lt;バドミントン大会&gt;</b>	<b>とき</b> 28日(水) 15:00～16:00 ※雨天中止 <b>持物</b> 水とう

※内容は変更や中止になる場合があります。

**青少年児童センターだより (4月)** 向野 3-1-33 ☎ 072-952-0032 FAX 072-937-8580

【一般開放】(月)～(金) 13:00～17:00・(土) 9:00～17:00 ※例除く

<b>子ども広場「将棋教室」</b> ～初めての人・興味を持った人は気軽にご参加ください～	
<b>とき</b> 3日・10日・17日・24日(土) 15:00～16:00 ※日程変更の場合あり <b>対象</b> おおむね小学1～6年生	
<b>おもしろ教室「こいのぼり飾り」</b> ～ジャンボ折り紙やカラーホイルでこいのぼりやかぶと作り～	
<b>とき</b> 10日(土) 10:00～11:30 <b>対象</b> 幼児と小学生(小学1年生まで保護者同伴) <b>定員</b> 15人(先着順)	
<b>持物</b> 筆記用具・はさみ・のり・定規 <b>申込</b> 4月1日(水) 9:00～電話申込	

**市民会館、各コミュニティセンター教室生募集**

○申込みは直接、窓口まで。詳細はウェブサイトまたはお問い合わせください。

<b>市民会館</b> ☎ 072-958-2311 	<b>丹治はやプラザ</b> ☎ 072-937-2355 	<b>石川プラザ</b> ☎ 072-950-2002 	<b>MOMOプラザ</b> ☎ 072-957-5553 
<ul style="list-style-type: none"> <li>●歌声くらぶ</li> <li>●料理</li> <li>●ピラティス</li> <li>●太極拳</li> <li>●フラワーアレンジメント</li> <li>●万葉集講座</li> <li>●日本書紀講座</li> </ul>	<ul style="list-style-type: none"> <li>●女性のための瞑想・癒しヨガ</li> <li>●歌声くらぶ</li> <li>●リフレッシュヨガ</li> <li>●太極拳</li> <li>●民踊</li> <li>●はじめてのフラダンス</li> </ul>	<ul style="list-style-type: none"> <li>●歌声くらぶ</li> <li>●健康・美人大学</li> <li>●土曜ベーシックヨガ</li> <li>●やさしいヨガ</li> <li>●ママヨガ</li> <li>●フラダンス(初心者・経験者)</li> <li>●ゆう～遊太極拳</li> <li>●背骨コンディショニング</li> </ul>	<ul style="list-style-type: none"> <li>●ベビーダンス (3カ月～2歳前後)</li> <li>●キッズ☆ベビーダンス (1歳半～就学前)</li> <li>●リフレッシュヨガ(水) ※二部制</li> <li>●リフレッシュヨガ(木)</li> <li>●ベーシックヨガ(木) ※二部制</li> <li>●ストレッチヨガ(土) ※二部制</li> <li>●書を楽しむ(金)</li> <li>●和装教室 (名古屋帯)</li> </ul>

－ スポーツ －

**駒ヶ谷テニスコート (SSK テニススクール) 【申込・問】 ☎ 072-957-5963**

※詳細はウェブサイトまたはお問い合わせください。

**春限定企画テニススクール入会キャンペーン** [4月1日(水)～5月31日(月)]

体験レッスン無料、入会金無料(※通常:2,200円) 途中入会可

【一般クラス】初心者・初級者、経験者・中級者、レディース

【キッズ・ジュニアクラス】キッズ(小学生未経験者)、ジュニア(小・中学生経験者)、

アカデミー(小・中・高生:選手登録者)、アスリート(コーチ面接:選手登録者)

※クラスレベルや料金など詳細はウェブサイトまたは問い合わせ





— スポーツ —

**第38回羽曳野市ソフトテニス連盟  
団体戦大会 (参加者募集)**

部門	男子、女子	1部(高校生以上)
		2部(50歳以上)

各部門、1チーム3ペアによる団体戦  
※各部門3ペアを揃えて申込み

大会日時・申込期間

5月23日(日) 9:00～19:00	男子2部 女子1部
申込 4月1日(木)～ 5月10日(月)	女子2部
7月11日(日) 9:00～19:00	男子1部
申込 5月17日(月)～ 6月28日(月)	

場所 市民体育館(西浦) テニスコート  
対象 市内在住・在勤・在クラブの高校生以上、または連盟が認めた方  
¥ 1チーム6,000円(高校生4,500円)

**第45回羽曳野市ソフトテニス  
連盟杯大会 (参加者募集)**

部門	男子、女子	1部(高校生以上)
		2部(40歳以上)
		3部(60歳以上)

とき 5月9日(日)【予備日5月16日(日)】  
(8:40受付、9:00開会式)

場所 市民体育館(西浦) テニスコート  
対象 市内在住・在勤・在クラブの高校生以上または、連盟が認めた方  
¥ 1チーム2,000円(高校生1,500円)  
申込 4月1日(木)～26日(月)

申込・問 (猪砂) ☎ 072-956-4788  
携帯 090-3821-7547 FAX 072-926-6996  
(渡辺) 携帯 080-5779-3089  
FAX 072-911-4940

**【臨時休場】健康ふれあいの郷グラウンド・ゴルフ場(4月9日(金))**

第11回 羽曳野グラウンド・ゴルフコースグランドチャンピオン大会開催のため  
※13:00以降は一般利用可能予定(予備日4月16日(金)) 問 スポーツ振興課

**羽曳野グラウンド・ゴルフコース月例会大会(令和3年度)**

とき 毎月第4(金)(7月・12月は第3(金))  
場所 健康ふれあいの郷グラウンド・ゴルフ場  
対象 市内在住・在学・在勤の方 定員 224人(先着順) ¥ 350円  
申込 同グラウンド・ゴルフ場にて、毎月第1(金)～翌週(水)の期間に申込み。  
※第1(金)が休場の場合は、その翌日から翌週(金)まで。  
問 スポーツ振興課 ☎ 072-958-1111 内線 4412  
同グラウンド・ゴルフ場 ☎ 072-950-6611

**スポーツ安全保険(令和3年度)**

対象 スポーツ・文化・ボランティア・地域活動を行う4人以上のアマチュア団体  
やグループ(傷害保険、賠償責任保険を一括契約とした補償制度)  
期間 保険期間:令和3年4月1日以降から令和4年3月31日まで

加入対象者・1人当りの年間掛金
子ども(中学生以下)の団体活動全般【800円】
子ども(中学生以下)の団体活動全般に加え、個人練習・個人活動などの事故も補償対象に含むもの【1,450円】
大人(高校生以上)のスポーツ活動および指導【1,850円】
老人クラブなど(65歳以上)のスポーツ活動および指導【1,200円】
大人(高校生以上)の文化・ボランティア・地域活動およびそれらに基づく団体の送迎、応援、準備、片付け【800円】
全年齢の危険度の高いスポーツ活動(アメフトや山岳登山など)【11,000円】
全年齢の短期スポーツ教室(開催期間3カ月以内)の活動【800円(WEB申込限定)】

※保険加入用紙は、スポーツ振興課・はびきのコロセラム・市民体育館(西浦)に配置  
問 大阪府立体育会館 大阪体育協会内財 スポーツ安全協会大阪府支部  
☎ 06-6643-5234(9:00～17:00(土日祝を除く))  
→「スポーツ安全協会」で検索

**市民体育館(西浦)教室参加者募集【申込・問】市民体育館(西浦) ☎ 072-958-2340**

●電話申込不可、代理可、申込時に参加費持参。 ●申込開始時点で定員超えは抽選。 ●詳細はウェブサイト参照

**第1回ミニバスケットボール教室**

とき 4月1日～6月10日(木)18:30～20:00(全10回) 対象 小学5・6年生(市外可) ※4年生以下応相談 定員 24人 ¥ 5,240円(保険料込)

**2021年度(前期)親子なかよしフィットネス(リズム体操・ボール・フラフープ・絵本・紙芝居など)**

とき 4月14日～6月23日(水)10:00～11:00(全10回) 対象 2歳～3歳とその保護者(4月2日時点) 定員 20組40人※妊娠中の方は不可  
¥ 5,240円(保険料込) 申込 4月7日(木)10:00～※最終催行人員に満たない場合は中止

**第1回女性のNIGHT YOGA 教室** とき 4月1日～6月10日(木)(全10回)【A】18:30～19:30【B】19:50～20:50

対象 18歳以上の女性(市外可) 定員 若干名 ¥ 3,500円(保険料込) ※最終催行人員に満たない場合は1クラス編成(19:00～20:00)

**第1回朝YOGA教室** とき 4月3日～6月12日(土)(全10回)【A】9:30～10:30【B】10:50～11:50

対象 18歳以上(市外可) 定員 若干名 ¥ 3,500円(保険料込) ※最終催行人員に満たない場合は1クラス編成(10:00～11:00)

**整ヨガ教室** とき 4月5日～6月14日(月)(全10回)【A】18:30～19:30【B】19:50～20:50

対象 18歳以上(市外可) 定員 若干名 ¥ 3,500円(保険料込) ※最終催行人員に満たない場合は1クラス編成(19:00～20:00)

**カラダほぐし教室**

とき 4月1日～6月10日(木)(全10回) 10:00～11:00 対象 18歳以上(市外可) 定員 若干名 ¥ 5,100円(保険料込)

# LIC NEWS

施設利用／お問合せ **072-950-5500**

チケット予約専用 **072-950-5504**

インターネット <http://www.lic-habikino.jp>

羽曳野市立生活文化情報センター（LICはびきの）は指定管理者 株式会社みのりの里が運営しています。  
掲載しておりますイベントの内容は予告無く変更・中止になる場合がございます。ご不明な点はLICはびきのまでお問い合わせください。

E-mail [info@lic-habikino.jp](mailto:info@lic-habikino.jp)  
facebook <http://www.facebook.com/lichabikino>

## 四季折々の音楽と癒しの空間 春のインスタスポット

主催／羽曳野市

4月11日(日)まで開催！9時00分～21時45分

会場 1F アトリウム

入場料 無料(どなたさまでもご利用いただけます)



オルガン、みて、きいて、ふれて、私の市(まち)のたからもの

主催／株式会社みのりの里

## 第17回LICはびきのオルガン講座修了演奏会

2年間のオルガン講座の成果をお聴きください

4月24日(土) 午前の部：10時30分～12時30分 (10時15分開場)  
午後の部：14時15分～17時00分 (14時00分開場)

会場 1F ホールM

入場料 無料・自由席

出演 LICはびきのオルガン講座16期生(午前)17期生(午後)  
※演奏会終了後、17期生の修了証書授与式があります。

## 大阪交響楽団 無料公開リハーサル 第116回 名曲コンサート 「古典の響き～ハイドン&ベートーヴェン～」

主催／株式会社みのりの里 協力／公益社団法人大阪交響楽団

5月28日(金)14時30分～16時00分(14時15分開場)※時間は全て予定

会場 1F ホールM

入場料 無料・自由席(要整理券・未就学児入場不可)  
※整理券は1F受付にて  
4月11日(日)9時00分より配布(お一人様2枚まで)

出演 指揮：太田弦 ヴァイオリン：高木凜々子  
管弦楽：大阪交響楽団

予定曲目 ペートーヴェン：ヴァイオリン協奏曲 三長調 作品61  
ハイドン：交響曲第104番 三長調 Hob. H104「ロンドン」  
※リハーサル終了後、太田弦氏のトークがあります。  
※リハーサルの一部を公開するもので、全曲通して演奏  
するとは限りません。進捗状況によっては、時間進行・  
内容など大きく変更となる可能性があります。

## 鯉のぼりをかざろう♪

主催／羽曳野市

4月25日(日)～5月9日(日)までの開館中

### ①ぬり絵で鯉のぼり！！

会場 1F 受付

内容 1F受付で鯉のぼり用紙を  
配布します。(200枚限定)  
出来上がった作品は  
受付付近に飾ります。  
※返却はできませんのであらかじめご了承ください。

### ②鯉のぼりがやってくる！！

会場 1F アトリウム

内容 アトリウムの広い空間を鯉の親子が泳ぎます。



## 第83回 ランチタイムパイプオルガンコンサート

主催／株式会社みのりの里

5月13日(木)12時10分～12時30分(11時50分開場)

会場 1F ホールM

入場料 無料・自由席(要整理券お一人様2枚まで)  
※整理券は1F受付にて4月13日(火)9時00分より配布

出演 際本雅子

予定曲目 前奏曲とフーガ 変ホ長調 BWV552(J.S.バッハ) 他



## 第70回 りっくが古寄席～ほがらかコンピの会～

主催／羽曳野市

6月27日(日)14時00分～16時00分(13時30分開場)

会場 3F 音楽実習室

入場料 前売・指定席500円  
当日200円増  
未就学児入場不可  
※チケットは1F受付にて  
5月23日(日)9時00分より販売開始

出演 林家竹丸 林家笑丸



## LICはびきの

主催／株式会社みのりの里

## スタインウェイピジター練習

5月5日(水・祝)10時00分～17時00分

～コンサートホールでスタインウェイを弾いてみよう～

会場 1F ホールM

料金 11,000円(税込)／コマ(1コマ＝55分)

※申込みは各時間の00分～55分、申込は最大2コマまで。

内容 詳細はホームページをご覧ください。

申込方法 4月10日(土)9時00分より来館、電話、FAX(072-950-5505)にて。  
※先着順。支払期日は申込みから1週間以内をお願いします。

＜必要事項＞

- ①時間 ※2コマまで ②申込(代表)者名 ③申込者電話番号
- ④ピアノ利用者(ピアノを利用する方)の全員の名簿(当日)

主催／南河内文化会館ネットワーク委員会

## 南河内JAZZフェスティバル2021 羽曳野STAGE

8月28日(土)18時30分(18時00分開場)

チケット発売  
6月13日(日)  
1F受付にて  
9時00分より  
発売開始

会場 1F ホールM

入場料 前売2,100円(当日2,400円)

ペア券4,000円(前売のみ)

3公演セット券4,500円(枚数限定)

※セット券は、購入時に3公演異なる会場を  
選択してください。全公演自由席・6歳未満入場不可

出演 千種アンリ(Vo) 里村稔(Sax) 時安吉宏(Bs)  
佐藤英宜(Dr) 祖田修(Pf)

予定曲目 On Green Dolphin Street・Body And Soul  
Summer Night 他  
全公演共通プログラム A列車で行こう

他館公演 富田林"星空"STAGE(9/4)・大阪狭山STAGE(9/11)  
藤井寺STAGE(9/18)・松原STAGE(9/25)  
河内長野STAGE(10/2)

お願い

新型コロナウイルス感染拡大防止の為、マスクの着用、手指消毒・間隔をあけての着席・及び検温にご協力ください。また、検温にて37.5℃以上の体温が計測された場合ご鑑賞をお断りいたします。さらに、ご鑑賞の際に感染者が出た場合、公的機関に  
対し情報提供するためご連絡先をご記入いただけます。ご協力いただけない場合はご  
鑑賞いただけない場合がございます。

新型コロナ感染拡大の状況により、上記イベントにつきましては、開催日の延長又は中止となる場合がございます。詳しくはLICはびきのホームページをご覧ください。

申込書で取得する個人情報は、イベント参加、各種ご案内のためにのみ利用します。ご本人の同意なしに第三者に提供することはありません。申込時の個人情報の提供は、ご本人の任意です。ただし、住所、氏名等が未記入の場合は、参加頂けません。個人情報の開示等に関する件は、弊社個人情報保護管理者までお問い合わせください。



# ● 社会福祉協議会 ●

総合福祉センター(市役所別館)1階の番 ☎072-958-2315 FAX072-958-3853  
<http://www.hasyakyo.net/> Eメール:hasyakyo@alpha.ocn.ne.jp

## 愛の献血にご協力を♡(400ml 限定)

4月12日(月) イズミヤ古市店

[共催] 日本新聞販売協会 10:00～16:30

4月26日(月) 羽曳野市役所 10:00～12:00 / 13:00～16:30

\*献血カードをお持ちの方は、

【献血方法別の次回献血可能日】をご確認ください。

\*本人確認のため、受付時に身分証明書の提示を  
 お願いする場合があります。



「ベビっこひろば」4月はお休みです。

問 ベビーハウス社協 ☎072-930-0240

## ＼ 善意のご寄付ありがとうございます！

四ツ葉のクローバー 涌元 順子	¥2,000
浅田 照次	¥20,000
浅田 悦弘	¥10,000
服部 品子	¥3,000
羽曳野市環境衛生事業協同組合	¥30,000
株式会社総合企画新栄 社員御一同	¥120,000
匿名	¥2,000
匿名	¥10,000
黒丸 賢司	ストマー・医療用品

(令和3年2月 敬称略)

## 公益社団法人

# 羽曳野市シルバー人材センター

野々上 4-5-12 ☎072-936-1500 FAX 072-936-1511  
<http://habikinosc.ec-net.jp> Eメール:habislv@silver.ocn.ne.jp

## ● シルバー会員募集中

【資格】・市内在住の60歳以上の健康で働く意欲のある方 ・事業趣旨に賛同していただける方

【入会方法】入会説明会の参加(必須)後、申込書類・年会費(※)2,000円を期日までに提出してください。

※令和3年4月分～令和4年3月分まで。(入会した日から1年分ではありません。)

【入会説明会】事業説明・入会手続きの案内など ※出張での入会説明の実施あり。問い合わせください。

市役所別館2階 研修室 4月13日(火)・5月21日(金) 13:30～

シルバーワークプラザ3階 研修室 4月23日(金)・5月11日(火) 13:30～

## ● シルバー人材センターへの仕事依頼

公共的、公益的な団体です。安心して仕事をお任せください。見積無料!お気軽にご依頼ください。

【軽作業】【施設管理】【筆耕・毛筆】

【修理】【家事援助・介護サービス】

【一般・経理事務】など。



## ● 手作り布マスク販売中 こども用もあります!

場所・シルバー人材センター事務所  
 ・自転車修理店「ちゃりんこ」  
 (古市 4-5-1)

¥1枚300円



## ■ 介護職員初任者研修講座受講者募集 (旧ホームヘルパー2級課程に相当)

☆第1回コース:令和3年4月20日(火)～6月22日(火) (計24日間の講習)

¥一般39,400円、シルバー会員と学生30,400円 ※税込、テキスト代込

対象 満16歳以上の方(講習開始日時時点) 場所 羽曳野市シルバーワークプラザ3階

【研修日程】 [4月] 20日(火)・21日(水)・22日(木)・27日(火)・28日(水)

[5月] 6日(木)・11日(火)・12日(水)・13日(木)・18日(火)・19日(水)・20日(木)・25日(火)・26日(水)・27日(木)

[6月] 1日(火)・2日(水)・3日(木)・8日(火)・9日(水)・10日(木)・16日(火)・17日(水)・22日(火) (予備日:6月15日(火))

申込 4月9日(金)までに羽曳野市シルバー人材センターにて申込。(平日9:00～17:00) ※申込書類配布もしています。

定員 20人 (受講希望者が8人に満たない場合は、開講を中止することがあります。)

広告

## 4月の相談日程(無料) お気軽にご相談ください

※相談当日はマスクを着用

※新型コロナウイルス感染症拡大防止のため、開催を見合わせる場合があります。

※事前に自宅で検温し、発熱や体調不良のある方は来場をお控えください。

相談	日時	会場	予約・その他
法律相談	6日(火)・13日(火)・20日(火)・27日(火) 5月11日(火)13:00～17:00	市役所1階 市民相談室	要予約 ☎072-957-4000 定員7人(1日)、相談時間30分 ●市内在住・在勤・在学の方対象 ●相談回数は1人1回(年度内) ●陵南の森総合センターでは靴下着用(素足厳禁)
	1日(木)・15日(木)・5月6日(木) 13:00～17:00	陵南の森総合センター	
行政相談	14日(水)13:00～15:00	市役所1階 市民相談室	国の仕事に関する要望・苦情・意見や相談について。 予約不要。直接お越しください。☎072-958-1111 内線1070
人権相談	16日(金)14:00～16:00	市役所別館3階 会議室	予約不要。直接お越しください。☎072-958-1111 内線1054
女性相談	7日(水)・9日(金)・5月12日(水) 13:30～16:30	市役所4階 人権推進課(電話・面接)	人間関係、暴力、からだのことなど、女性が抱える悩みを専門の相談員がお受けします。要予約。☎072-958-1111 内線1055
	28日(水)13:30～16:30	陵南の森総合センター(面接)	
消費生活相談	(月)～(金)【祝は除く】 10:00～16:00 ※受付15:30まで	市役所2階 消費生活相談室	契約上のトラブル、悪質商法による被害、クーリング・オフなどに関するご相談。☎072-947-3715
障害者生活相談	(月)～(金)【祝年末年始は除く】 9:00～17:30	支援センターはる	身体・知的障害者の方のご相談、障害者の就業に関するご相談。 ☎072-931-1607 / FAX 072-931-2030
	(月)～(金)【祝年末年始は除く】 8:45～17:00	地域支援センターばんびーの	18歳未満の障害児の方のご相談。 ☎072-950-1530 / FAX 072-950-1531
	(月)～(金)【祝年末年始は除く】 9:00～17:30	支援センターフレンドハウス	精神障害者の方のご相談。 ☎072-937-7898 / FAX 072-953-0567
	(月)～(金)【祝年末年始は除く】 9:00～16:00	相談支援センターホープ	精神障害者の方のご相談。 ☎072-957-2175 / FAX 072-957-2176
障害者雇用相談	第3(木)13:00～17:00	市役所 A棟 西会議室	障害福祉課に予約。 ☎072-958-1111 内線1150 / FAX 072-957-1238
育児相談	(月)～(金)【祝は除く】9:00～17:00	保健センター	☎072-956-1000
教育相談	(月)～(金)【祝は除く】10:00～16:00	教育研究所(LIC はびきの内)	☎072-958-7867
家庭児童相談	(月)～(金)【祝は除く】9:00～17:00	市役所1階 こども課	こども課(家庭児童相談担当)に予約。☎072-947-3837(直通)
ひとり親家庭相談	毎週(火)9:15～17:00	市役所1階 こども課	こども課(児童支援担当)に予約。☎072-947-3836(直通)
保育士による育児相談	(月)～(金)【祝は除く】9:00～17:00	子育て支援センターふるいち 子育て支援センターむかいの	予約不要、直接お越しください。電話でも相談可。 [ふるいち] ☎072-958-3308 [むかいの] 携帯090-8880-0058
総合相談	(月)～(金)【祝は除く】9:00～17:00	人権文化センター	人権・進路・就労・生活に係る相談。予約不要、電話または直接お越しください。地域人権協議会 ☎072-937-0860
就労をめざす若者のための無料相談会	第1(金)13:00～17:00	市役所別館1階 相談室	南河内若者サポートステーション ☎0721-26-9441
	第3(金)13:00～17:00	市民会館3階 第6会議室	
ボランティア相談	(月)～(金)【祝は除く】9:00～17:00	市役所別館1階 ⑦番窓口 (社会福祉協議会事務所)	予約不要、直接お越しください。電話相談可。 ☎072-958-2315
総合福祉相談	(月)～(金)【祝は除く】9:00～17:00	市役所 A棟 1階 (社会福祉協議会在宅支援課)	予約不要、直接お越しください。電話相談可。 ☎072-950-0950
生活自立相談	(月)～(金)【祝は除く】9:00～17:00	市役所別館1階 ⑦番窓口 (社会福祉協議会事務所)	生活困窮のさまざまな原因に支援員が相談に応じて支援計画を策定し、その方にあった自立に向けて支援を行います。 予約不要、直接お越しください。電話相談可。 ☎072-958-2315
学習相談	毎日【祝は除く】9:00～17:00	LIC はびきの1階 市民大学	☎072-950-5503・FAX 072-950-5650 市民大学ウェブサイトでも受付。
農業相談	第3(火)13:00～16:00	市役所2階 農業委員会事務局	前日までに予約。先着3人。 ☎072-958-1111 農業委員会事務局まで
地域就労相談	(月)～(金)【祝は除く】9:00～17:00	地域就労支援センター(人権文化センター内および産業振興課内)	電話または直接お越しください。☎072-937-0860 (就職斡旋は行っておりません。)
青少年相談コーナー (16～おおむね25歳)	(月)～(金)【祝は除く】9:00～17:45	大阪府富田林子ども家庭センターでは、中学卒業後の青少年が抱える悩み(対人問題、ひきこもりなど)を専門の担当者がお受けします。☎0721-25-1553	

広告



## — 市民のページ —

### お墓の市民講座 (無料)

樹木葬や散骨、従来のお墓などのさまざまな供養法のメリット・デメリットやお墓じまいについての講座です。

**とき** 4月25日(日) 10:00～11:00

**場所** LIC はびきの

**定員** 10人 (先着順)

**講師** お墓ディレクター 1級田中祥元

**申込・問** 4月1日(日)から電話申込。

石留石材(株) ☎ 0120-53-5578

(受付時間 8:00～17:00)

主催：NPO法人 花利

後援：羽曳野市

### 地域最大級のマーケット ましまるしえ vol. 9

ハンドメイド、

植物、

国内外の雑貨、

フードなど。

**とき** 4月11日(日)

10:00～15:00 (雨天中止)

**場所** 峰塚公園芝生広場内

**問** ましまるしえ実行委員会 (北口)

☎ 080-6161-5551

『ましまるしえ 羽曳野』を検索



### 「はじめまして café」 at ハピバール

里親制度やこどもたちのこと、with 里親の私たちとお話しませんか？

**とき** 4月24日(日) 10:00～12:00

**場所** カフェ ハピバール

(西浦 1112-2) ※駐車場あり

**申込・問** 電話・メール申込

高鷲学園 with 里親

☎ 072-959-2202

メール: withsatooya@takawashigakuen.com

### パソコン「エクセルわくわく講座」

**とき** ①～③ 13:30～16:00

① 5月6日(日) メタボチェック -1

② 5月13日(日) メタボチェック -2

③ 5月20日(日) 間取り図作成

**場所** 市民会館 2階 会議室

**対象** 20歳以上の初心者

**定員** 12人 (多数の場合抽選)

**¥** 1,300円(3回分/テキスト代込)

**他** Windows10 使用

**申込** はがき [郵便番号・住所・氏名 (ふりがな)・電話番号 (必須) を明記] 4月12日(日)必着 〒583-8585 羽曳野市社会福祉協議会気付、羽曳野 IT サポート会宛。※当会ウェブサイトから申込可。

**問** 羽曳野 IT サポート会 (本田)

☎ 072-939-3733

☎ 090-5169-9031

**大人の講座** **申込・問** NPO 法人南河内こどもステーション ☎・FAX 072-957-1114

自力整体教室	第1・3(日) 15:00～16:30	はがき絵教室	第3(日) 14:30～16:00
手編み教室	第3(日) 14:00～16:00	書道教室	毎週(日) 14:30～16:00

(あて先) 583-8585 羽曳野市役所 秘書課 広報担当 俳句・川柳などジャンルは問いません。初めての方やしばらく掲載していない方を優先しています。投稿の作品・氏名には、必ずふりがなを添えてください。	春告げる	音も静かに やってくる	さくらのつぼみだんだんふくらむ	本城 容子
	クラス会	ふるさと思ひ	リモートで	杉本 美代子
	路傍の石	いつもいい汗	かいている	吉村 久仁雄
	天井石	置かれぬ古墳は	梅白し	近藤 武子
	踏ん張って	春再びの	誕生会	神谷 公保
	黒マスク	雪が降ったら	白マスク	仲村 美樹
	蓬摘む	爪まで染めて	明日ダンゴ	立元 千代子
	【俳句・川柳・短歌】			
	風流韻事			
	市民のみなさんの趣味の欄です			

### マンツーマン・パソコンセミナー

基礎から応用 ①ワード ②エクセル

**とき** (月)～(金) 各2時間

9:30～/12:30～/15:00～

※時間帯応相談。

**場所** 陵南の森生きがい情報センター内

**¥** 各講座 10,000円 (5回分/テキスト代込) ※分納可 (1回 2,000円)

**申込・問** 河内飛鳥 UNIC 会 (島)

☎ 090-3716-3203

### はびきのおもちや病院

**とき** 4月11日(日) 9:00～12:00

**場所** 市役所別館 2階

**¥** 部品交換の場合は実費負担

**問** 羽曳野市社会福祉協議会

☎ 072-958-2315 (平日のみ)



スタート 古市駅西駐車場  
16:53

ゴール 応神陵前交差点  
17:27

ミニセレブレーション (出発式)

16:00 ~ 太鼓演奏: 羽曳野太鼓「翔」

16:25 ~ つぶたん体操: 古市幼稚園  
つながるちから: DANCE SPIRITS STUDIO

16:40 ~ 中継地セレモニー (点火式)

3月号広報で募集したミニセレブレーションへの参加申込は、定員に達したため終了しています。

- ◇沿道で観覧いただく場合は、徒歩または電車でお越しください。
- ◇自転車でお越しの方は、15時30分以降白鳥小学校へ止めていただきますようお願いいたします。
- ◇観覧の際は、マスク着用・ソーシャルディスタンスの確保、また、拍手での応援など、大声での会話や声援等を控えてください。

当日のスケジュールや、最新の交通機関に関する情報などは、市ウェブサイト特設ページでご確認をお願いいたします。



天候および新型コロナウイルス感染症の状況により変更・中止の場合があります。ご了承ください。

聖火リレー当日の交通規制

16:00から18:00まで

聖火リレー当日は、大阪府内18の市町で13日と14日の2日間行われます。

羽曳野市・藤井寺市では、コースとなる旧170号、白鳥通り、外環状線、コース沿線などの交通規制を実施します。皆さまには大変ご不便をおかけしますが、ご理解とご協力をお願いいたします。

羽曳野市・藤井寺市の主な規制予定時間

交通規制 1 16:10~17:15

交通規制 2 16:40~17:40

※右図の交通規制道路(色別)でご確認ください。  
※規制時間は前後します。ご了承ください。

近鉄バス一部運休のお知らせ

聖火リレーの実施に伴い、下記の時間帯で近鉄バスを一部運休させていただくこととなります。

古市駅・藤井寺駅周辺

15時30分頃から18時00分頃までの間

※市循環バスは当日すべての午後便が運休となります。

