

# 広報 はびきの

Habikino city newsletter

7

令和3年(2021年)

No.717



新型コロナウイルスから私たちを  
守ってくださっている医療従事者の皆さん  
ありがとうございます



発行：羽曳野市 編集：市長公室 秘書課  
〒583-8585 大阪府羽曳野市誉田4-1-1  
☎072-958-1111 (代表)  
音声版「声の広報」は市ウェブサイトより  
ダウンロードできます。  
QRコードはデンソーウェーブの登録商標です。

本市の人口と世帯数  
人口 109,643 人  
男性 52,096 人、女性 57,547 人  
世帯数 50,740  
(令和3年5月31日現在)

## Contents

- 02 ワクチン一般集団接種
- 04 ワクチン接種最前線からのメッセージ
- 10 夏休み特集
- 裏表紙 キッズパーク  
マイナンバーカード申請サポート



市ウェブサイト



facebook



LINE 公式アカウント



YouTube



マチイロ



一般集団接種  
始まります

○新型コロナワクチン接種は、かかりつけ医や地域の医療機関での接種（個別接種）または集団接種のいずれかで受けることができます。

○どちらも、事前の予約が必要です。

### 12歳～15歳の予約開始日

※医療機関によっては、対応できない場合があります。

○今年度16歳に到達する方：7月7日（水）9:00～

広報6月号で、「今年度16歳に到達される方につきましては、お誕生日後にクーポン券を送付します」と記載していましたが、ファイザー社製ワクチンの12歳以上の接種が承認されたため、すでに接種券を送付しています。

○上記以外の方：接種券が届き次第

接種券は、7月中に送付します。以降は、12歳のお誕生日後に、順次送付します。

### 予約方法

- ① 個別接種 6月号広報に掲載の医療機関やお近くの医療機関へお問い合わせください。
- ② 集団接種コールセンターへの電話、またはウェブサイト、市公式LINEから予約してください。各会場の場所や実施日時は、次ページをご覧ください。

### － 集団接種の予約はこちらから －

① 羽曳野市新型コロナワクチン接種コールセンター  
(予約やコロナワクチンに関する相談)

☎ 0570-002-750  
(平日のみ 9:00～17:15)

② 市公式LINE  
から予約



③ 市ウェブサイト  
から予約



### 接種当日の流れ／もちもの

～接種当日の流れ～



もちもの

接種券

予診票

本人確認書類  
(運転免許証、保険証など)

### 注意事項など

- 予診票と接種券について、予診票は必要事項をご記入いただき、接種券については、シールを切り離したり、剥がしたりせず、予診票とセットで接種会場にお持ちください。
- 集団接種は、完全予約制となりますので、必ず事前の予約をお願いします。予約のない方が会場に来られても接種はできません。
- 当日の予約時間の変更はできません。時間を守って会場までお越しください。
- 医師の診察により当日接種不可と判断された場合、後日の接種予約が必要となります。後日、医師の診察を受け接種可能と判断されたのち、改めてご予約ください。
- 接種券に付いている接種済証は、接種したことの記録となりますので失くさないよう保管してください。
- 国からのワクチン供給数や供給時期により、接種日程などが変更する場合があります。変更の際は市ウェブサイトや広報紙・各種SNSなどでお知らせします。

問合せ：新型コロナウイルスワクチン接種コールセンター

☎ 0570-002-750 (平日のみ 9:00～17:15)

# 集団接種スケジュール

日曜日 9:30～17:00 土曜日 14:00～17:00											
1回目 接種	7/4 (日)	7/10 (土)	7/11 (日)	7/17 (土)	7/18 (日)	8/21 (土)	8/22 (日)	8/28 (土)	8/29 (日)	9/4 (土)	9/5 (日)
2回目 接種	7/25 (日)	7/31 (土)	8/1 (日)	8/7 (土)	8/8 (日)	9/11 (土)	9/12 (日)	9/18 (土)	9/19 (日)	9/25 (土)	9/26 (日)
イズミヤ 古市店	○	○	○	○	○	○	○	○	○	○	○
陵南の森	○	○	○	○	○	○	○	○	○	○	○
市役所 別館	○		○		○		○		○		○



四天王寺大学 東体育館 平日 13:40～16:10 日曜日 10:00～16:30

1回目 接種	7/25 (日)	7/26 (月)	7/27 (火)	7/28 (水)	7/29 (木)	7/30 (金)	8/1 (日)	8/2 (月)	8/3 (火)	8/4 (水)	8/5 (木)	8/6 (金)	8/8 (日)	8/9 (月)	8/10 (火)	8/11 (水)	8/12 (木)	8/13 (金)
2回目 接種	8/15 (日)	8/16 (月)	8/17 (火)	8/18 (水)	8/19 (木)	8/20 (金)	8/22 (日)	8/23 (月)	8/24 (火)	8/25 (水)	8/26 (木)	8/27 (金)	8/29 (日)	8/30 (月)	8/31 (火)	9/1 (水)	9/2 (木)	9/3 (金)

※詳細はコールセンターおよび市ウェブサイトでご確認ください

## 各接種会場へのアクセス

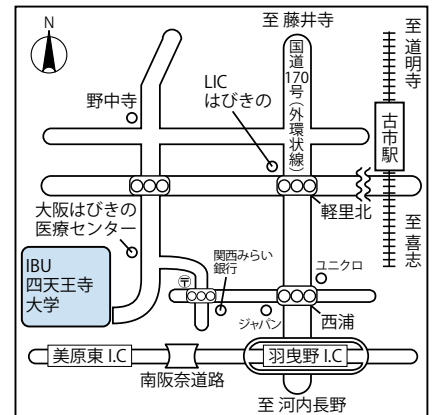
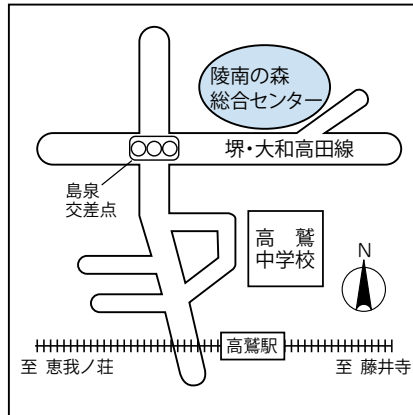
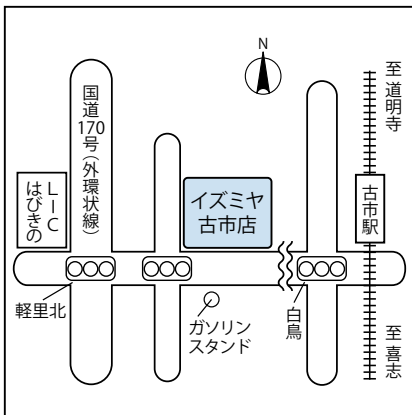

- イズミヤ古市店での接種を希望される場合は、なるべく徒歩または自転車でお越しください。
- 四天王寺大学の会場では階段の昇り降りがありますので、足の不自由な方は、陵南の森、市役所別館またはイズミヤ古市店での接種をおすすめします。
- 四天王寺大学へお越しの際は、ご乗車の際に接種券を提示していただくと乗車料金が無料となる、近鉄バスによる特別バスの運行を予定しておりますのでご利用ください。
- 各会場への直接のお問い合わせはご遠慮ください。

## 個別接種について

6月号広報によりお知らせの個別接種についても、引き続き各医療機関にてご予約していただけます。また、市医師会などの各医療機関のご協力に加え、現在藤本病院にて、個別接種を積極的に受け入れてくださっております。7月からは城山病院でも個別接種がスタートします！各医療機関での個別接種については、直接各病院、医院までお問い合わせください。

# 最前線からのメッセージ



羽曳野市医師会  
会長 調子 和則

3回目の緊急事態宣言が発出された後、新規コロナウイルス感染者は減少し、4月の危機的な状態からは抜け出したように思われますが、宣言解除後も次の流行への対策を怠ることはできません。しかし、社会生活の抑制の長期化により、身体だけでなく精神へのストレスから体調を悪化させる人も多くなっています。これ以上の抑制策は、健康や経済活動から観ても限界があります。

新規感染者は若い年代に多いですが、重症者のほとんどは60歳以上です。無症候の感染者も比較的多く存在します。若い世代の活発な行動が感染症を拡大蔓延し、感染した高齢者が重症化するという状況です。

また、ウイルスには感染を繰り返すことで変異し、感染力や毒性を高める特性があります。ワクチンの効果には、「ウイルス感染を予防する効果」「感染しても発症を防ぐ効果」「重症化を防ぐ効果」に高い有効性があるとされています。

ワクチン接種により多くの人が抗体を持つことで社会全体が守られる『集団免疫の効果』を得ることができ、ワクチン接種が進めば、パンデミック以前に近い社会生活や経済活動に戻ることができます。

欧米からの副反応報告を考察すると、安全性・有効性が高いとされていますが、接種に不安な方はかかりつけ医や医師会に相談してください。

今後はより早く多くの市民の方がワクチン接種を受けることが重要になると思います。



運動器ケアしまだ病院  
病院長 勝田 弘史

昨年、新型コロナウイルス感染症の感染拡大で、私たちは今までに経験したことのない危機に直面しています。このウイルスは、愛する家族や恋人、友人に災いをもたらし、死を招く原因になるかもしれない。私たちはこの目に見えない敵と、最前線で対抗し、勝ち抜かねばならないと考えています。

私たち、運動器ケアしまだ病院は、運動器を中心に扱う病院ですが、第4波の医療崩壊危機に直面した頃、新型コロナウ

イルス感染症を直接治療することも経験してきました。医療従事者は、感染予防具を装着しても、感染してしまうかもしれないという不安や恐怖の中、最前線で戦っています。

そんな中、最大の防御ともいえるワクチンの接種が始まりました。特效薬がない現状では、一筋の光です。ワクチン接種が地域の方々に早期に行き渡り、集団免疫を獲得することが、この戦いに勝ち抜く唯一の方法だと思います。

当院は、病院の機能や性格上、新型コロナウイルス感染症を直接治療

する病院ではありませんが、このワクチン接種であれば我々にもできる。その思いで立ち上がりました。城山病院と意思を共有し、羽曳野市、四天王寺大学と協働して、はびきのコロセアムの集団接種の企画、運用に乗り出しました。64歳以下の一般接種も7月末から四天王寺大学の体育館をお借りして、6週間で約20,000回の接種を予定しています。

羽曳野市の地域連携で多くの方々にワクチン接種により免疫を獲得していただき、この長いトンネルから早く抜け出したいと強く思っています。



医療法人春秋会 城山病院  
院長 石橋 孝嗣

城山病院は、これまで地域医療に微力ながら貢献してきたと考えています。今回の新型コロナウイルス感染症に対しても、貢献しなければと、昨年はPCR等の検査機器を導入し、診療検査医療機関に名乗りを上げました。年末には、軽症・中等症コロナ感染症患者の受け入れを2床で開始。今年の5月24日からは一病棟を改編し、11床へ増床しました。改編で、急性期医療を行う病床が240

床から208床に減床しましたが、在院日数を短縮することで、急性期医療が逼迫しないように、また、医療の質を落とさないように病院一丸となって取り組んでいます。

ワクチン接種に関しては、5月25日から羽曳野市、運動器ケアしまだ病院、四天王寺大学と協働し、はびきのコロセアムでの集団接種に参加しています。

7月2日までに羽曳野市の65歳以上の約34,000人の約51%にあたる17,250人の接種を行う予定で、当院職員も延べ約900人

を派遣します。また、集団接種終了後は、当院で16歳から64歳の方、約7,200人を対象にした個別接種も予定しています。

コロナ禍を災害と捉え、各施設や各部署で連携をとりながら、患者様のために最善をつくす、改善を重ねる、今できることを精一杯する、という医療者としての矜持を持って医療にあたっていきます。

今後も、急性期医療を逼迫させることなく、医療の質を落とすことなく、地域の皆様の期待に応えたいと思います。

羽曳野市の新型コロナウイルスワクチン接種は、65歳以上の集団接種・個別接種、16歳から64歳までのワクチン接種を順次進めています。今回は、本市のコロナワクチン接種に携わっていただいている病院、団体、大学、企業などを代表して、6人の方にコロナワクチン接種への意気込みや想い、市民の皆様に向けてのメッセージをいただきました。



医療法人医仁会 藤本病院  
院長 前田 仁

医療法人医仁会 藤本病院は昭和50年に開設して以来、40年余りに渡り羽曳野市民、および近隣市町村の皆様とともに歩んでまいりました。

昨年より、猛威を振るう新型コロナウイルス感染症から地域住民の皆様を守り、当院の基本理念である人間愛・いたわりを大切にする「仁」の心を持ち、新型コロナウイルス感染症に立ち向かうため、プロジェクトチームを発足させました。

令和2年9月より地域外来検査センターを開設し、PCR検査を早期に開始し地域住民の皆様の診療にあたっております。

また令和3年4月から近隣医療機関の医療従事者へのワクチン接種ならびに、高齢者施設への巡回接種も行っております。

6月1日より65歳以上の高齢者の方を対象に1日最大200人の接種が可能な体制を整えております。

今後64歳以下の基礎疾患のある方、ならびに一般住民の方々に

も順次ワクチン接種を継続してまいります。

新型コロナウイルス感染症を一刻も早く収束させ地域住民の皆様が安心して、笑顔で暮らせるためにも一日も早く、できるだけ多くの皆様にワクチン接種を受けていただけるよう職員一丸となって頑張っております。

今後とも、どうぞよろしくようお願い申し上げます。



四天王寺大学 学長補佐  
看護学部学部長 岡谷 恵子

四天王寺大学看護学部には、現在34人の看護師資格を持つ教員が在籍しています。

昨年より1年以上にも及ぶ新型コロナウイルス感染症の拡大で、大阪府内では医療崩壊が起り、感染しても医療が受けられないまま亡くなってしまふという痛ましい状況を目の当たりにしました。

日々最前線で奮闘する看護者の皆さんの厳しい状況を見るたび、「同じ看護

者として何かできないか」という思いを多くの教員が持っていたと感じます。感染拡大を防止し、人々が日常を取り戻すためには、多くの人ができるだけ早くワクチン接種を終えることです。

そんな時に、しまだ病院を通じて羽曳野市のワクチン接種の協力依頼がありました。看護の現場から離れている我々教員でも看護師資格を生かして地域の人々の健康と生活を守ることに一役買えるのではないかと協力を決意しました。

また、大学では学生の臨地実習

を引き受けてくださっている地域の病院の協力を得て、看護学生へのワクチン接種を実施します。変異型コロナウイルスは若者に感染しやすいと言われております。学生へのワクチン接種は、感染拡大防止にも繋がり、ワクチン接種を受けた看護学生は、集団接種会場での有力なボランティアとして活動できます。大学が地域の発展や、人々の生活や健康を守るために、地域の団体・組織、人々と連携・協働していくことは、大学の使命の一つと考えています。



イズミヤ古市店  
館長 山田 寛

私は、4月より羽曳野市のイズミヤ古市店に着任しました。最初の一步として『広報はびきの』用のラックを新設し玄関口での配布を始めました。早々にお客様から「近くで配ってくれて助かるわ、ありがとう、ずっと続けてや」とお褒め頂きました。

たびたび市役所をお訪ねし、徐々に羽曳野市との繋がりを感じ始めてきた頃、今回の新型コロナウイルスワクチン接種会場の話が飛び込んできました。

市ワクチン推進室の担当者の思いは直ぐに伝わり「これしかない！地元喜んでもらえる！」と直感しました。

直ちに本社と連携をとり会社を挙げての取組に繋がりました。会場化に向けては、色々な課題もありましたが、ワクチン推進室と同じ熱量、スピード感で走れた事、全員の『地元の方の役に立ちたい』一念が、施設利用をいただくことに繋がりました。

7月より当館が接種会場となったことに市民の方から「今回ええ

ことしたな」と言っていただき一同感激しております。「市民の方の健康を守る」お手伝いをできる事に喜びを感じます。集団接種会場に伺った際も医療機関のスタッフの方々と一体となった『チームはびきの』を肌で感じました。

「地元と繋がる」次の行動として地元の「農作・畜産物」と地元の方を結び繋げる場にしたいと考えております。皆様と『チームはびきの』の繋がりを目指し活動して行きたいと考えております。

# 茶山遺跡(茶山2号墳)出土の馬形埴輪

応神天皇陵古墳の東側で発見された古墳で「茶山2号墳」と名付けました。古墳はすでに削平され、古墳の周りを巡る溝だけが残っていました。馬形埴輪はその溝の底から発見され、馬を曳く人物の埴輪や鳥形埴輪なども一緒に出土しました。これらの埴輪から5世紀後半頃に築造されたことがわかりました。

馬形埴輪は、高さ70cm、長さ90cm、幅20cmを測ります。足は欠損していますが、ほぼ全体像がわかる貴重な資料といえます。

周辺地域は古墳の築造や埴輪作りに携わった土師氏が居住していた場所であり、その関係が注目されます。



現在、市役所本館南玄関で展示をしています。 [問合せ] 文化財課

## 警戒レベル4 避難指示で必ず避難 避難勧告は廃止です

令和3年5月に災害対策基本法が改正されました。改正に伴い、住民が避難するタイミングを明確にするため、「避難情報に関するガイドライン」の見直しが行われ、発令の内容が右の表のとおり変更されました。今後は、表に基づいて情報を発信します。

[問合せ] 災害対策課

警戒レベル	新たな避難情報等	これまでの避難情報等
5	緊急安全確保 きんきやうあんぜんかくほ 災害発生又はひびき	災害発生情報 (発生を確報したときに発令)
4	避難指示 ひなんしじ	・避難指示(緊急) ・避難勧告
3	高齢者等避難 こうれいしやとうひなん	避難準備・ 高齢者等避難開始
2	大雨・洪水・高潮注意報 (気象庁)	大雨・洪水・高潮注意報 (気象庁)
1	早期注意情報 (気象庁)	早期注意情報 (気象庁)

警戒レベル5は、 すでに安全な避難ができず 命が危険な状況です。 警戒レベル5緊急安全確保の 発令を待つてはいけません！	避難勧告は廃止されます。 これからは、 警戒レベル4避難指示で 危険な場所から全員避難 しましょう。	避難に時間のかかる 高齢者や障害のある人は、 警戒レベル3高齢者等避難で 危険な場所から避難 しましょう。
--	--	---

## 総合就学相談会(個別相談)

来年度小学校・義務教育学校に就学予定のお子様を対象に実施します。一人ひとりの状態や発達段階、特性などに応じ、その個性や能力が発揮できる教育環境や支援について相談を行い、よりよい就学先を一緒に考える場です。

[とき] 7月28日(水)・29日(木)・30日(金)

8月3日(火)・5日(木)

[学校見学会] 市内小学校・義務教育学校 9月～10月予定

[申込] 学校教育課・こども課に直接申込み。または、在園されている公立幼稚園・保育園・認定こども園を通じて申込み。(申し込み用紙は、各課窓口・各園にあります。)

※調整等ありますので、令和3年7月9日(金)を締め切りとさせていただきます。その後でもご希望がありましたら随時お申し込みください。

※例年開催しておりました「進路について考える会」は、新型コロナウイルス感染症拡大防止のため、今年度は中止とさせていただきます。

## 進路選択支援事業

経済的な理由で、進学・就学を悩んでいる方に、各種奨学金や貸付制度などの情報を提供し、進学・就学に向けての相談・助言を行います。

羽曳野市立教育研究所(LIC はびきの2階)

[相談番号] ☎072-958-0155

【相談日】(火)9:00～17:00

(金)13:00～17:00

※8月13日～15日、12月29日～1月3日は相談を行っておりません。

[問合せ] 学校教育課

## 植えてみませんか？育ててみませんか？身近なみどり

羽曳野市は大阪府と協力して緑化樹の無償配付を実施します。地域の方々が協同で行う、多くの方の目に触れる場所（敷地の接道部やコミュニティースペースなど）での緑化活動が対象です。

対象：町会・マンション・住宅・学校・PTAなどの団体の方々や工場などを社員や地域の方々と協同で行う緑化など

樹木の種類：(高木) キンモクセイ、サザンカ、セイヨウカナメ（レッドロビン）、ヤマモモ、イロハ、モミジ、コブシ、サルスベリ、ソメイヨシノ、ハクモクレン、ハナミズキ、ヤマザクラ  
(低木) アオキ、クチナシ、サツキ、シャリンバイ、ツゲ、ヒラドツツジ、ユキヤナギ、アジサイ、カンツバキ

(つる植物) キズタ、ナツツタ、ツキヌキニンドウ、テイカカズラ、モッコウバ

- 1箇所あたり高木 2 本以上の申請が配付条件です。
- 低木だけの配付は行いません。必ず高木と併せて申請ください。
- 低木の配付本数は、高木 1 本あたり 5 本以内とします。
- 配付した樹木は、地植えもしくは大型プランター（容量は 100 リットル以上）に植えてください。
- 樹種は変更する場合があります。

☆申請方法 みどり推進室にある申請書に、ご記入のうえ提出してください。  
☆締め切り 令和 3 年 8 月 25 日 (水)  
☆配付日 令和 4 年 2 月～ 3 月予定  
☆問合せ 道路公園課 みどり推進室 ☎ 072-947-3707 (直通)



## 被害が発生しています！！ にせ水道局職員にご注意ください！！

水道局職員を装ってみなさんの自宅を訪問し、

- 水道料金を請求する
- 家庭用水道器具（浄水器など）の販売をする
- 事前連絡のない水質検査や宅内管の洗浄や点検をするなどのトラブルが発生しています。不審に思われたときは、身分証明書の提示を求め、ご確認していただくか水道局へお問い合わせください。

[問合せ] 水道局 ☎ 072-958-1111 (内線 5040)

## 健康のために水を飲もう！！

人間のからだの約 60% は水分で、1 日に 2.5 ℓ 水が必要です。のどの渇きは「脱水」の証拠です。気温が高くなるこの時期外出時には、水筒やペットボトルを携帯し、熱中症にならないためにこまめに水分補給をしましょう。

[問合せ] 水道局総務課  
☎ 072-958-1111 (内線 5013)



## 特定外来生物 クビアカツヤカミキリにご注意を！！

- 体長 2～4cm ほど、光沢のある黒色で、首の部分が赤いのが特徴です。
- 幼虫が桜、梅などのバラ科の樹木に寄生し、4 月頃から 8 月頃までフラス（木くず・糞の混合物）を排出します。加害が進むと、枯死や落枝、倒木におよぶことがあります。農作物や生態系に被害が拡大されることも懸念されています。
- 発見した場合は写真を撮るなどし、下記問い合わせ先までご連絡ください。成虫は、まん延防止のため、捕殺をお願いします。（生きたまま持ち運ぶのは法律により禁止されています。）また、成虫の拡散防止のため防虫ネット施工（写真①）や被害樹へ薬剤注入（写真②）をお願いします。

問 大阪府環境農林水産部みどり推進室みどり企画課  
☎ 06-6210-9557  
市役所道路公園課みどり推進室  
☎ 072-947-3707 (直通)



写真①



写真②



## 介護予防できらきらシニア～熟年元気教室参加者募集

この教室は、公益社団法人日本栄養士会の「栄養ワンダー 2021」に参加しています

たんぱく質を摂ろうコース	調理の工夫コース
7月9日(金) 10:30～12:00頃 高年生きがいサロン3号館	7月15日(木) 10:30～12:00頃 高年生きがいサロン6号館

65歳以上の市民

地域包括支援課の窓口、またはお電話でお申し込みください。

受付開始：7月1日(木) 9:00～ ●持ち物：筆記用具、飲み物、マスク、眼鏡(必要な方のみ)

●定員：各日程15名程度 先着順

※当日の体温37.5度以上の方、風邪症状のある方は参加できません。

※新型コロナウイルスの影響で中止または延期になる可能性があります。

## 水分、摂っていますか？

汗をかくのが嫌だから、トイレに行く回数が増えるのが嫌だからと水分を摂らないでいませんか？高齢者は、加齢によりのどの渇きを感じにくく脱水になりやすいです。食事や水分摂取が少ない場合や、利尿剤を使用している場合はさらに注意が必要です。脱水症は、屋外にいるときだけでなく、屋内でも起こります。風通しが悪い台所は調理時に高温になりますし、日差しを受けやすい日あたりの良い部屋などは脱水になりやすくなります。

通気を良くし、過度な節電は控えましょう。体の水分は汗をかいたという意識がなくても皮膚から蒸発しますので、意識して水分を摂りましょう。のどが乾かないように何回にも分けて少しずつ飲む、手が届くところに飲み物を置いておく、ゼリーや果物など喉ごしの良い物を間食に摂るなど工夫しましょう。



## 7月は下水道事業受益者負担金の納付月です！！

7月初旬に納付書を送付します。

○初年度に納めていただく方の納付方法は、一括納付と分割納付があります。

・一括納付は、初年度の納付限定で、第1期の納期限、8月2日までに全額を納める納付方法で、『納期前納付の報奨金』を差し引いた金額で納付できます。なお、初年度の納付限定のため、8月2日を過ぎると一括納付用納付書は使えませんのでご注意ください。

・分割納付は、3年6期に分けて下記納期限で納付していただきます。

期別	納期限
令和3年度1期	令和3年 8月 2日
令和3年度2期	令和3年12月27日
令和4年度1期	令和4年 8月 1日
令和4年度2期	令和4年12月26日
令和5年度1期	令和5年 7月31日
令和5年度2期	令和5年12月25日

○分割納付2年目の方は「令和2年」、3年目の方は「令和元年」の「7月」に送付した納付書で、左記納期限で納付してください。なお、納付書を紛失された方は下記までご連絡ください。

※取扱い金融機関(納付書裏面を参照)、市役所、支所で、各納期限までに納付をお願いします。

※大阪厚生信用金庫、三菱UFJ銀行は、お手持ちの納付書裏面に指定の納付場所として記載がある場合でも利用いただけませんので、ご注意ください。

【問合せ】下水道総務課 ☎ 072-958-1111 (内線 2360)



# Thanks. グッジョブ・チケット GOOD JOB!

新型コロナウイルスワクチンを2回接種された市民の方に、市内の取扱店で使用できる商品券（2,000円分）をお渡しします。

## 受取方法

「予防接種済証」または医療従事者用の「接種記録書」を受取場所へご持参ください。

## 受取場所

市内の郵便局、商店など27カ所  
詳細は、商工会ウェブサイトまたは商工会へお問い合わせください。

## 使用期間

2022年2月28日まで

## 受取期間

2022年1月31日まで

▶ 羽曳野市商工会  
ウェブサイト



問合せ 羽曳野市商工会グッジョブ事務局

軽里1-1-1 LICはびきの1F  
☎ 072-958-2331 FAX 072-956-1950

## 予告 キャッシュレス決済を活用した ポイント還元キャンペーン

新型コロナウイルス感染症の影響を受けた市域経済の活性化及び非接触型のキャッシュレス決済の利用による感染防止の推進を目的に、スマートフォンを利用したキャッシュレス決済ポイント還元事業を実施します。

[期間] 令和3年8月から10月の間で1カ月程度 ※予算がなくなりしだい、途中で終了する場合があります。

[還元率] 20%（上限：1回の決済につき1,000円、期間中合計5,000円）

[問合せ] 産業振興課

☎ 072-958-1111（内線2740）

※詳細は、市ウェブサイトや  
広報はびきの8月号にてご確認ください。

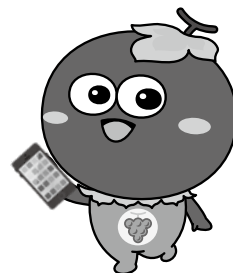

## 教えて！消費生活 Q&A ～ 格安スマホの無料通話～

**Q** 格安スマホに興味がありインターネットから申し込んだ。ネットの広告には、「1回10分以内の通話であれば無料」との記載があったので、届いたスマホで10分以内の短い通話を繰り返していた。すると契約後の2カ月間で3万円もの高額な通話料を請求された。10分以上の通話はしていないはずだが、どうしてだろうか。

**A** 無料通話をする為には格安スマホ会社が指定した、特定の通話用アプリを使用する必要があった可能性等が考えられます。契約書を見てサービス内容を確認しましょう。格安スマホではこれまでの携帯電話会社と同じサービスが利用できるとは限りません。また格安スマホ会社ではサービス店舗や、問い合わせ電話番号がない場合もあります。契約する前に、利用方法やサポート内容をよく確認しておきましょう。



まずは電話で

お問い合わせください。

消費生活相談（受付）毎日10:00～12:00・13:00～15:30 ※（土）日（祝）除く

消費生活センター（市役所本館2階）☎ 072-947-3715（直通）



# 夏休みこども企画

陵南の森公民館 ☎ 072-952-2751

詳細は、陵南の森公民館ウェブサイトに掲載中

- 先着順。1通話でお1人のお申し込み。受付時に「氏名・電話番号・年齢・学年」が必要です。
- 電話申込のみ ●受講者のみの入室です。代理の方の受講はできません。

R3-12

## 子ども工作教室1 素敵な写真立てを作ろう～紙粘土等で飾り付け!!～

【とき】8月2日(月)14:00～15:30(受付13:30) 【場所】2階実習室 【対象】市内在住・在学の小学生  
 【定員】12人 【費用】無料 【持物】筆記用具・はさみ 【申込】7月5日(月)10:00～

R3-13

## 子ども工作教室2 手づくりおもちゃで遊ぼう～ぶんぶんごま!ロケット!!～

【とき】8月3日(火)14:00～15:30(受付13:30) 【場所】2階実習室 【対象】市内在住・在学の小学生  
 【定員】12人 【費用】無料 【持物】なし 【申込】7月5日(月)14:00～

R3-14

## 子ども料理教室 楽しくお菓子を作ろう～『秘密のケーキ』と『キラキラゼリードリンク』～

【とき】8月5日(木)13:30～15:30(受付13:00) 【場所】2階料理実習室 【対象】市内在住・在学の小学4年生～6年生  
 【定員】12人 【費用】500円(7月7日(水)10:00～16日(金)までに持参ください。)  
 【持物】エプロン・三角巾・手拭きタオル 【申込】7月5日(月)10:00～

R3-15

## 子ども科学教室 浮沈子みんしを作って遊ぼう～ペットボトル等を使った化学実験～

【とき】8月24日(火)14:00～15:30(受付13:30) 【場所】2階実習室 【対象】市内在住・在学の小学生  
 【定員】12人 【費用】無料 【持物】なし 【申込】7月5日(月)14:00～

# 白鳥児童館

翠鳥園 2-9-101 ☎・FAX 072-957-4900

(月)～(土) 10:00～12:00、13:00～17:00 (休館日(祝)12月29日～1月3日)

＜対象＞ 乳幼児～小学生 (乳幼児は保護者同伴) ＜申込＞ 9:00 から電話のみで受付

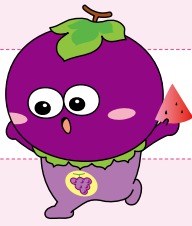
日時	内容	※内容は、変更や中止になる場合があります。
7月12日(月) 10:30～11:30	【わくわく子育て広場】水遊びをしよう!水風船やしゃぼん玉遊びもできます。(※プールはありません) ＜持物＞ 着替え、タオル、水筒	
7月14日(火) 15:30～16:30	将棋であそぼう	
7月17日(土) 10:00～12:00	【トライルーム】おとしあなゲーム作り ＜対象＞ 小学1年生～3年生 ＜定員＞ 先着10人 ＜費用＞ 100円(当日持参) ＜申込＞ 7月3日(土)～16日(金)	
①7月17日(土) 14:00～16:00 ②7月31日(土) 14:00～16:00	【チャレンジルーム】ビーチサンダル作り(2回コース) ①②両日できる方のみ 既製のビーチサンダルにアートナイフで模様をカットします。 ＜対象＞ 小学4年生～6年生 ＜定員＞ 先着10人 ＜費用＞ 200円(当日持参) ＜申込＞ 7月3日(土)～7日(水) ※申込時にサイズとカラーを伺います。 サイズ:S(21～23cm) M(23～25cm) カラー(赤・黒・青・オレンジ)	
7月21日(火) 10:00～11:30	【みんなで遊ぼう】水あそび・水風船で遊ぼう 水着、短パンやTシャツで遊べます ＜対象＞ 小学生 ＜定員＞ 先着15人 ＜持物＞ 着替え、タオル、水筒 ＜申込＞ 7月10日(土)～20日(火)	
7月26日(月) 10:30～11:30	【ワイワイ広場】だいじょうぶ～みんなで子育て～ 聞いて話して「ほっ」と一息つきましょ	
7月29日(木) 10:30～11:30	絵本のへや(絵本・紙芝居など)	



# 青少年児童センターだより

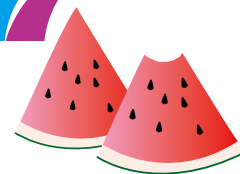

向野 3-1-33 ☎ 072-952-0032  
FAX 072-937-8580

一般開放 … (月)~(金) 13:00 ~ 17:00、(土) 9:00 ~ 17:00 (祝除く)  
(ただし、夏休み期間中の一般開放は 9:00 ~ 17:00 (日祝除く))

## ★夏休みおもしろ教室

◀受付▶ 7月1日(木) 9:00 ~ 電話受付(日祝除く)    ▶対象▶ 幼児~小学生 (小学1年生までは保護者同伴)  
◀費用▶ 当日の支払い。お釣りの無いようにご用意ください。

日 時	内 容
7月3日・10日・17日・24日(土) 15:00 ~ 16:00	子ども広場「将棋教室」~初めての人・興味を持った人は、気軽にご参加ください~ ◀対象▶ おおむね小学1年生~6年生 ※開催日変更の場合あります。
7月10日(土) 10:00 ~ 11:30	子育てセミナー「親子体操」~親子で楽しく体を動かそう!~ 3~4歳児向けの内容ですが、どなたでも参加いただけます。*初めてのの方は、電話で事前登録が必要です。 ◀場所▶ 同センター体育館    ▶持物▶ 親子とも体育館シューズ
7月24日(土) 10:00 ~ 11:30	★夏休みおもしろ教室「つまようじ点画」~スチール板に色付けしたつまようじをさして絵を描きます~ ◀定員▶ 15人(先着順)    ▶費用▶ 無料    ▶持物▶ 筆記用具、手ふき用タオル
7月26日(月) 13:00 ~ 14:30	★夏休みおもしろ教室「オリジナルうちわ」~うちわに自由な飾り付けをして楽しみます~ ◀定員▶ 15人(先着順)    ▶費用▶ 無料    ▶持物▶ 筆記用具、はさみ
7月26日(月) 15:00 ~ 16:30	★夏休みおもしろ教室「くぎうちゴム迷路」 ~板にくぎをうち輪ゴムをかけて迷路を作ります。ビー玉を転がして遊びましょう~ ◀定員▶ 15人(先着順)    ▶費用▶ 100円 ▶持物▶ 筆記用具、定規、不用になった雑誌または、古新聞(5日分):机の上に作業用として使用します。
7月28日(水) 13:00 ~ 14:30	★夏休みおもしろ教室「プラ板のキーホルダー」~プラ板を使って、オリジナルのキーホルダーを作ります~ ◀定員▶ 15人(先着順)    ▶費用▶ 無料    ▶持物▶ はさみ、お気に入りの絵(12cm×15cm)数枚
7月28日(水) 15:00 ~ 16:30	★夏休みおもしろ教室「お菓子の袋ポーチ」~お菓子袋をチャック式のポーチに作りかえます~ ◀定員▶ 15人(先着順)    ▶費用▶ 無料 ▶持物▶ 定規、はさみ、ボールペン、お菓子の袋(幅12cm以上のものでマチなし:あめ・ラムネが適当)
8月5日(木) 13:00 ~ 14:30	★夏休みおもしろ教室「紙粘土ふうりん」~紙粘土で、オリジナルのふうりんを作ります~ ◀定員▶ 15人(先着順)    ▶費用▶ 100円    ▶持物▶ 手ふき用タオル
8月5日(木) 15:00 ~ 16:30	★夏休みおもしろ教室「デコスイーツフック」~紙粘土でオリジナルのマグネットフックを作ります~ ◀定員▶ 15人(先着順)    ▶費用▶ 150円    ▶持物▶ 手ふき用タオル

## 夏休みのラジオ体操



各地域(自治会、こども会など)で夏休みラジオ体操が実施されます。お近くの会場へご参加ください。

実施される地域の代表の方は、社会教育課までお越しください。

●スタンプカード ●参加賞(小学生以下)をお渡しします。

(参加賞の配布は7月1日(木)以降の予定。)

※青少年センターでの配布は行いません。

◀問合せ▶ 社会教育課

## 夏休み体験講座 親子で陶芸

【とき】 7月24日(土) 13:30 ~ 15:30

【場所】 LIC はびきの 2階美術工作室

【対象】 小学生と保護者 【定員】 10組

【費用】 1,500円 【申込】 7月5日(月)~

【問合せ】 陶芸会 小谷 ☎ 072-956-1413



## 国民年金保険料は納付期限までに納めましょう！

- ◆令和3年4月分～令和4年3月分の  
国民年金保険料：月額16,610円
- ◆毎月の国民年金保険料の納付期限：翌月の末日

### 【国民年金のポイント】

- 老後を支える終身保障です！
- 老後だけでなく、万が一の時も保障されます！

保険料が未納の状態、万一、障害や死亡といった不慮の事態が発生すると、**障害年金**や**遺族年金**を受給できない場合があります。必ず納付期限までに納めてください。

## 国民年金保険料の追納をお勧めします。

- ◆ 保険料の免除・猶予や学生納付特例の承認を受けた期間がある場合は、保険料を全額納付したときに比べ、年金額が低額となります。
  - ◆ 免除等の承認から**10年以内**であれば、後から追納して**年金額を増やす**ことが可能です。
  - ◆ 追納すると、**社会保険料控除により所得税・住民税が軽減される**場合があります。
- ※3年度目以降に追納する場合は、当時の保険料に一定の加算額が上乗せされます。追納される方は、お早めに**保険年金課年金担当**までご相談ください。

## 7月から、令和3年度分の国民年金保険料 免除・猶予の受付を始めます。

収入の減少や失業等により、保険料の納付が困難な場合は、**保険料が免除・猶予される制度**があります。また、今回の新型コロナウイルス感染症の影響で収入が減少した場合、令和2年2月分以降の保険料の納付が免除・猶予される**臨時特例措置**も設けられています。**保険年金課 年金担当**までご相談ください。

- ◆ 手続きに必要なもの
  - 基礎年金番号またはマイナンバーがわかるもの
  - 所得の申立書（**臨時特例**で申請する場合）
  - 雇用保険被保険者離職票や退職辞令など（**退職特例**で申請する場合）
- ◆ 申請時点の2年1か月前の月分までさかのぼって申請できます。過去2年間に未納期間がある方はご相談ください。

申請書や所得の申立書は、窓口へ備え付けてあります。日本年金機構のウェブサイトから必要書類をダウンロードして、郵送で手続きしていただくことも可能です。

※学生の方は「学生納付特例制度」をご利用ください。

**免除や猶予が承認された期間は、年金の受給資格期間に算入されます。未納のままにせず、手続きを行ってください。**

### 【問合せ】 ■天王寺年金事務所 ☎ 06-6772-7531 (代)

[平日] 8:30～17:15 ※週初めの開所日は19:00まで [第2(出)] 9:30～16:00  
※電話は自動音声案内です。電話機の☎を押すと所員が対応します。  
※繋がりにくい場合は、お手数ですが時間を置いてからおかけ直してください。

日本年金機構  
ウェブサイト⇒



## かかりつけ健康メール

### お薬の効用

茶葉に含まれる代表的なタンニンはカテキン類で、緑茶中の10～20%を占め渋味や苦味を形成します。カテキン類は、抗酸化作用、抗菌作用（病原性大腸菌O-157や胃潰瘍など誘因とされるピロリ菌にも有効とされ、歯に対する作用でも特定保健用食品として許可されている）、発がん抑制作用、抗潰瘍作用、がん転移抑制作用、糖尿病予防効果、コレステロール改善効果、抗アレルギー効果、肝臓保護効果など様々な機能が報告されています。中でもお茶の持つ抗菌性を利用して『うがい薬』とするとよいでしょう。コロナ禍でうがい薬としてポビドンヨードが話題となりましたが抗菌性が強すぎて、人にとって必要な菌まで殺してしまう為、日常的に用いるのは不向きです。甲状腺に影響が出る恐れもあります。その他、下痢の場合にはお茶を濃くして飲むのも良いと思います。

聖寿堂薬局 佐々木清尚

## 東洋医療

ひとくちコラム

鍼を皮膚から刺し入れ、その下の筋肉の層まで刺し込むという、このような鍼治療の手順は、皮膚および筋肉内の求心性の（末梢から中枢へ向かう）感覚神経を刺激していると考えられます。感覚刺激に反応する脊髄から中枢神経に向かう経路は、主に「脊髄視床路」で構成されています。痛覚、触覚、振動覚などの知覚神経の刺激は、この「脊髄視床路」を経由して視床に伝導され、さらに大脳の知覚中枢に送られます。加えて「脊髄視床路」は「延髄」「視床下部」などにも分枝を投射して、これらと連絡しています。

このような神経経路を基点にして、自律神経（副交感神経と交感神経）機能が変化を受けます。これが自律神経調整の働きにつながっていると考えられます。

(はびきの鍼灸マッサージ師協会) ☎ 072-958-5764

# Library information 図書館だより

○中央図書館 (LIC はびきの内) 軽里 1-1-1 ☎072-950-5501  
 ○陵南の森図書館 島泉 8-8-1 ☎072-952-2750  
 ○羽曳が丘図書館 羽曳が丘西 2-5-1 ☎072-957-5553  
 ○丹比図書館 樫山 251-1 ☎072-937-2355  
 ○東部図書館 古市 1541-1 ☎072-950-2002  
 ○古市図書館 ☎072-958-0050 休(休)金(出)日 10:00 ~ 17:30  
 ○ブックステーションはびきのコロセラム ☎072-937-7210 休(休)金 13:30 ~ 16:30

●開館時間 10:00 ~ 18:00 (※中央図書館は 10:00 ~ 20:00)

## ☆ 読んでみませんか？

### 『臨床の砦』

夏川 草介／著 小学館  
 物語の舞台は長野県に2つしかないコロナ拠点病院。急増する患者で病床は溢れ、医療崩壊の時が迫っていた…。現役医師として最前線に立つ著者が、感染症との命がけの戦いを描くドキュメント小説。



### 『おじさんはどう生きるか』

松任谷 正隆／著 中央公論新社  
 母との微妙な距離感、妻・ユーミンとのおかしな暮らし、トイレにまつわる話、薄毛について等々。読売新聞「マナー」欄に連載された軽妙なエッセイ集です。



### 『鳥になった恐竜の図鑑』

真鍋 真・川上 和人／監修 学研プラス  
 かつて繁栄していた恐竜の仲間には、羽毛に包まれた「羽毛恐竜」たちがいました。彼らのうちの何種類かは、やがて翼を得て空を飛び、鳥に進化したことで大絶滅を免れたのです。



今月の特集テーマ	
中央図書館	一般 みんなのおすすめ本
	児童 たのしい夏
陵南の森図書館	一般 他館の本あつめました
	児童 他館の本あつめました
丹比図書館	夏休みに役立つ本
東部図書館	宇宙・星の本
古市図書館	涼くなる本
羽曳が丘図書館	気分はオリンピック～身体を動かそう～

### ◇子どもの本ご寄贈のお礼とお願い

「広報はびきの 令和2年11月号」にて、市子ども読書活動推進のための児童書・絵本の寄贈をお願いしたところ、多数の図書を提供していただきました。市民の皆様のご厚意に感謝いたします。寄贈された図書は、図書館や児童館の蔵書の充実や、市内の学校園への団体貸出などに有効に活用させていただいています。今後とも皆様のご理解、ご協力をお願いいたします。

### 『SDGsのきほん 未来のための17の目標 2 貧困』

稲葉 茂勝／著 渡邊 優／監修 ポプラ社  
 2015年に制定された17項目のSDGs(持続可能な開発目標)について、1冊に1項目ずつわかりやすく解説したシリーズ2巻目です。豊かな国といわれる日本に潜む「貧困」の現状とは…。



### ◇おはなし会

※当面の間中止します。

※新型コロナウイルス感染症の拡大状況によっては、イベントを中止または延期することがあります。

7月31日(土)市内の図書館は全て休館です。

## サラダボール

### 「男性の育休、取りましょう！」

厚生労働省の調査によると2019年度(令和元年度)の育児休業(育休)取得率は、女性83.0%に対し、男性は7.48%でした(厚生労働省「雇用均等基本調査」より)。男性がとらない要因は、「男性は仕事、女性は家庭」といった性別役割分担の意識や、収入減への不安など、様々です。

1985年制定の「男女雇用機会均等法」で、例えば採用や定年などのあからさまな差別は禁止されましたが、今も働く女性の約半数が、出産を機に退職するなど、依然として女性の就業継続が難しい状況が続いています。1999年制定の「男女共同参画社会基本法」では、「女性も社会

に参画することが男女平等」という価値観がつけられ、2015年制定の「女性活躍推進法」で集大成されたのですが……。

子育て後の就労で非正規の仕事につき女性と、働き続けている男性との賃金格差が生じるのは明らかです。昨年末、閣議決定された「第5次男女共同参画基本計画」でも、「男性は仕事、女性は家庭」といった固定的な性別役割分担意識や長時間労働、転勤などを当然視する労働慣行が背景にあると指摘。「職場の雰囲気」を改善するため、育休をとれる社員への制度説明や意向確認を、企業に対し義務づけています。

また厚生労働大臣は「出生時育児休業(男性版産休)」の新設などを柱とする育児・介護休業法等の改正の審議にあたり、まず男性に出生時

育児休業を取っていただくことによって、そこから一般的な男性の育児休業の普及に繋げていくというような意味合いで今般の法改正に至ったと述べています。

「育児や家事は女性の役目だ。」とする旧態依然の考えが、未だ多くの女性に重くのしかかっています。家族、同僚、上司、勤務先が、そろって古い価値観から抜け出さなければ、男女平等も女性活躍も絵に描いた餅になってしまいます。

性別を問わず、育児や介護をしながらでも活躍できるように働き方を見直しましょう。まず男性の育休取得がその第一歩です。

はびきのしじんけんけいはつすいしんきょう かい  
 羽曳野市人権啓発推進協議会

## 子育て支援センター

スケジュールなどの詳細は、センターニュース「てとて」または、「はびきの子育てネット」内、子育て支援センターのページをご覧ください。



メール配信登録  
※お知らせ、抽選結果  
などをメールで受取



はびきの子育てネット  
※「てとて」は、サイ  
ト内「配布物」に掲載

**支援センターふるいち** (古市複合館) 古市 4-2-9 ☎ 072-958-3308 FAX 072-958-3350

【広場】(月)~(金) 10:00 ~ 11:30 (木) (金) 14:00 ~ 16:00 ※例外除く

みんなの広場 (月)(火)(金)	[計測と誕生会] 16日、19日 [休み] 2日、6日、13日、27日	対象	就学前の子ども
よちよち広場 (水)	[計測] 7日・14日	対象	0歳 ~ 1歳半未満の子ども ※完全入替 2部制 9:45 ~ 10:45/11:00 ~ 12:00
てくてく広場 隔週(木)	15日 [休み] 1日	対象	平成31年4月2日 ~ 令和2年1月31日生まれ 双子・年子の広場 27日(火)
のびのび広場 隔週(木)	8日、29日	対象	平成29年4月2日 ~ 平成31年4月1日生まれ おはなしの広場 26日(月)
講座のお知らせ	子育てを楽しむ ~ 「いやいや期」のお話 講師 博多屋 通子氏 とき 13日(火) 10:00 ~ 11:30 定員 13人 (保育は生後5カ月から) 対象 平成31年4月2日 ~ 令和2年4月1日生まれの子どもと保護者 ※羽曳野市民に限る 申込 7月6日(火)まで		

**支援センターむかひの** 向野 3-1-33 ☎ 090-8880-0058 FAX 072-953-6361

8月1日より携帯電話番号が変更となります。新番号 080-7536-7898

●実施場所は青少年児童センター 2階 【広場】10:00 ~ 11:30 ※例外除く

みんなの広場 (月)	5日 おはなし会、12日 計測、19日、26日 誕生会	対象	就学前の子ども
2歳児・3歳児 (月)	5日、12日 計測、19日、26日 誕生会	対象	平成29年4月2日 ~ 平成31年4月1日生まれ
1歳児 (水)	7日、14日 計測、21日、28日 誕生会	対象	平成31年4月2日 ~ 令和2年4月1日生まれ
0歳児 (木)	1日、8日、15日 計測、29日 誕生会	対象	令和2年4月2日 ~ 令和3年4月1日生まれ
0.0歳児 (木)	10月より開催予定	対象	令和3年4月2日以降生まれ

★保護者の方と一緒にお願いします。

★新型コロナウイルス感染症拡大防止対策により、広場は週1回の利用とさせていただきます。

**NPO 法人南河内こどもステーション** (市役所南側) ☎・FAX 072-957-1114 (詳細は問い合わせ)

おやおやくらぶ	2日(金) エプロンシアター・16日(金) つくってあそぼう・23日(金) おしゃべりサロン 【10:45 ~ 11:30】
デイキャンプ	11日(日) 10:00 ~ 13:00 場所 狭山青少年野外活動広場 料金 大人 1,000円・小人 800円・幼 600円
こども食堂	毎週(土) 11:00 ~ 13:00 と 9日・23日(金) 17:30 ~ 20:00
みんなの居場所	(月)~(金) 10:00 ~ 16:00 対象 0歳 ~ ※いつでも、どなたでも参加できます。
一時保育 (要登録)	(月)~(金) 10:00 ~ 16:00 (前日までに要予約・(土)日祝時間外応相談) 料金 乳幼児 1時間 500円 ~
やってみようくらぶ	毎週(土) 10:00 ~ 15:00 (24日(土)は 11:00 ~ 12:00 科学であそぼう)

## つどいの広場事業 (7月)

### NPO 法人子育てサポートくるみ

壺井 508-1 ☎ 072-957-3282 FAX 072-958-4089

【園庭開放】(火)(水)(木) 10:00 ~ 16:00

緑いっぱい広い遊び場に大きなすべり台と土山があり、親子でたっぷり遊べます。

### NPO 法人サポートネットワークぬくもり あいあい保育園

向野 2-8-2 (埴生診療所敷地内)

☎ 072-937-0016 FAX 072-937-5716

新型コロナウイルス感染症対策のため、広場は午前・午後の2部制。詳しくはお問い合わせください。

【あいあいルーム】

13日(火) 10:30 ~ 11:30	えほん・あらかると&水遊び 持物 タオル、着替え、お茶
27日(火) 10:30 ~ 11:30	ホップ・ステップ・リトミック 木の貯金箱を作ろう!
8月5日(木) 13:30 ~ 15:00	定員 10人 (2年生まで保護者同伴) 申込 26日(月) ~ 28日(水) 9:00 ~ 17:00

### NPO 法人つどいの広場 カンナ

高鷲 5-422-22 ☎・FAX 072-939-1625

<開放時間>(月)(水)(金) 10:00 ~ 16:00

2日(金)	七夕制作	10:00 ~ 12:00
9日(金)	布バックに絵を書こう	
16日(金)	スーパーボールすくい遊び	

### 四天王寺悲田院地域子育て支援センター ぼのぼ

学園前 6-1-1 ☎ 072-957-7517 FAX 072-950-3457

【園庭開放など】(火)(金) 10:00 ~ 11:00 ※16日・23日(金)除く

●前日までに電話にて要予約

0歳サロン	7日(水)	10:30 ~ 11:30 保育園 2階 / 定員 5人
1歳親子教室	14日(水)	
2・3歳親子教室	21日(水)	
すこやか広場	16日(金)	10:30 ~ 11:30 MOMO プラザ / 定員 10人



新型コロナウイルス感染症の影響により、教育・保育施設の子育て支援が変更となる場合がありますので、事前に各園にお問い合わせください。

### <子育て支援>※中止※

#### ・公立幼稚園（こども未来館たかわし含む）

新型コロナウイルス感染症拡大防止のため、未就園児教室は7月末まで開催を中止としますが、子育て相談については、各園にお問い合わせください。

#### 白鳥児童館 翠鳥園 2-9-101 ☎072-957-4900

【利用時間】(月)~(土) 10:00~12:00 / 13:00~17:00  
室内でおもちゃ遊び、広場で砂場遊びなど。  
午前中は小さなお友達もゆっくり遊べます。  
自由にお越しください。



施設名	☎市外局番072	園庭開放（健康相談は要予約）
高鷲保育園	953-3883	毎週(火) 10:00~12:00 ※雨天中止
さかとがはらこども園 (認定こども園)	956-6246	第2・第4(土) 10:00~11:00 ※雨天中止
明の守ようきこども園 (認定こども園)	954-9630	第4(土) 10:00~11:00 ※雨天中止
誉田保育園	958-2525	第2・第4(土) 10:00~11:00 ※雨天中止
郡戸保育園	938-5280	第2(火) 10:00~11:00
高屋保育学園 (認定こども園)	957-1234	毎週(火) 14:30~15:45 ※雨天中止
四天王寺悲田院保育園	957-7517	(火)・(金) 10:00~11:00 ※16・23日除く※要予約
あおぞら保育園	950-1105	第4(土) 10:00~11:00
ベビーハウス社協	930-0240	8日(土) 10:00~11:00 ※要予約
向野保育園	953-2071	毎週(火) 10:00~11:00 ※雨天中止
下開保育園	958-3318	
軽里保育園	958-3338	
島泉保育園	953-4624	
はびきの保育園	958-3328	

保育施設の子育て支援

※車での来園はご遠慮ください。  
※育児相談は開園中常時行っています。  
~詳しくは、各園にお問い合わせ~



### 病後児保育（0歳～学童）

集団生活が困難な期間、看護師や保育士が一時的に保育します。送迎応相談。詳しくは問い合わせください。

【予約時間】(月)~(金) 9:00~17:00（電話可、当日利用可）

【利用時間】8:00（7:30）~18:00（19:00）

※カッコ内は延長可能時間

[当日保育] 9:00~17:30（延長不可）

[土曜保育] 8:00~17:00（当日利用および延長不可）

¥ 1人1日1,000円（延長30分300円）※非課税世帯は半額、生活保護世帯は無料、2人目以降の子ども半額。

☎ NPO法人サポートネットワークぬくもり  
向野 2-8-2（埴生診療所敷地内）

☎ 072-937-0016 FAX 072-937-5716

### 子育て電話相談【子育てで気になること】

☎ とき 8日・22日(土) 14:30~16:30

☎ 場所 市役所別館 2階 プレイルーム

☎ 問 羽曳野市こども家庭サポーターの会

☎ 072-957-6000

### 児童相談所虐待対応ダイヤル

☎ 189（いちはやく）※365日24時間対応、通話料無料

### 令和3年度

#### 子どもの居場所づくりに取り組む団体の募集

生活困窮家庭等の子どもを対象に、子どもの居場所づくりとして、生活支援、学習支援に取り組んでいる地域団体に対し、運営経費の一部を支援する事業を実施します。

補助対象者、補助対象事業の要件等について、詳しくは市ウェブサイトまたは家庭支援課までお問い合わせください。

☎ 申込・問 7月12日(月)~30日(金) 9:00~17:30（平日のみ）  
家庭支援課 ☎ 072-958-1111（内線1253）

#### 養育支援訪問事業

妊娠・出産・育児期に育児の不安やストレスなどを抱え、他からの支援が期待できない家庭を支援します。

☎ 家庭支援課

#### 児童虐待の疑いなど“おかしい”と思ったら

☎ 【受付時間】(月)~(金) 9:00~17:30 ※祝日を除く

☎ 家庭支援課 家庭児童相談担当 ☎ 072-947-3837（直通）





健康増進課(保健センター)の検診(健診)や教室の申込など ☎ 072-956-1000

●検診(健診)は年度内に各1回。定員になり次第締切。FAXでの申し込み不可。

●詳しくは「健康だより」、市ウェブサイトをご覧ください。

※新型コロナウイルス感染症拡大防止のため、日程が変更・中止になる場合があります。

※個別検診(健診)については、受診前に医療機関へ電話でお問い合わせください。

## 乳幼児健康診査(場所:保健センター)

健診日の2週間前までに個別通知が届いていない方は、ご連絡ください。

種類	日程	対象児
4カ月児 (金)	7月9日	令和3年3月1日～15日
	7月30日	令和3年3月16日～31日
	8月20日・27日	令和3年4月生まれ
1歳6カ月児 (火/水)	7月27日・28日	令和元年12月生まれ
	8月24日・25日	令和2年1月生まれ
2歳6カ月児 (火/水)	7月13日・14日	平成31年1月生まれ
	8月17日・18日	平成31年2月生まれ
3歳6カ月児 (火/水)	7月6日・7日	平成30年1月生まれ
	8月3日・4日	平成30年2月生まれ

## 予防接種(母子健康手帳と予診票、子ども医療証など住所の確認ができるものを提示)

### 麻しん・風しん混合(MR)

第1期:1歳～2歳に至るまで

(予診票は予防接種予診票綴に入っています。)

第2期:平成27年4月2日～平成28年4月1日生まれ

(予診票は4月に送付しています。)

※接種期間を過ぎてしまうと費用が約1万円かかります。

まだの方は早めに接種してください。

### 第二期ジフテリア・破傷風(DT)

乳幼児の時に百日咳・ジフテリア・破傷風(DPT)またはジフテリア・破傷風混合(DT)の第1期予防接種を受けた市民を対象に追加接種を行います。

対象 11歳以上13歳未満

(予診票は小学校6年生の4月に送付しています。)

転入・紛失などで予診票をお持ちでない方は、母子健康手帳を持って健康増進課まで取りに来てください。

## ～キッズクッキング～

親子で簡単な調理実習(おやつ作り)

とき 8月11日(水)・19日(水) 13:30～15:00

対象 平成27年4月2日～平成29年4月1日生まれの幼児とその保護者 ※対象外のお子さんの参加はご遠慮ください。保育はありません。 場所 保健センター 無料

申込 7月1日(水)から、お電話で申込み。



## 学ぶで～健康シリーズ(予約制・随時受付中!)

対象 羽曳野市民 無料 場所 保健センター

★学ぶで～フレイル(医師講座)

とき 7月8日(水) 13:45～15:30(受付13:30～)

講師 喜納 直人 医師(羽曳野市医師会 きのうクリニック)

★学ぶで～フレイル(歯科講座)

とき 7月16日(金) 12:45～15:00(受付12:30～)

※その他の教室等詳しくは市ウェブサイトをご覧ください。

## 毎月19日は食育の日

家族で食事を楽しみましょう



## <定期健康相談・栄養相談>

7月16日(金) 午前中 ※要予約



## 市立休日急病診療所

誉田 4-2-3 ☎ 072-956-1000 (保健センター2階)

休日急病診療所(内科・小児科・歯科)	小児科の土曜・休日夜間診療(南河内北部広域小児急病診療事業)
診療日/日祝、年末年始(12月30日～1月3日)	診療日/土(日祝、年末年始(12月30日～1月3日))
診療時間/10:00～12:00、13:00～16:00	診療時間/18:00～22:00(受付17:30～21:30)
※8時の時点で羽曳野市に「暴風警報」「大雨警報」「洪水警報」「特別警報」のいずれかが発表されている場合は休診、8時以降に発表された場合は、その時点で休診	※15時の時点で羽曳野市に「暴風警報」「大雨警報」「洪水警報」「特別警報」のいずれかが発表されている場合は休診、15時以降に発表された場合は、その時点で休診

発熱で受診される方へ ※来院時は、事前にお電話ください。 ※受診時はマスクを着用ください。

※新型コロナウイルス感染症にかかるPCR検査など各種検査は実施できません。

小児救急電話相談 ☎ #8000 (携帯電話・NTTプッシュ回線) ☎ 06-6765-3650 (IP電話・ダイヤル回線など)

救急安心センターおおさか ☎ #7119 (固定電話【プッシュ回線】・携帯電話・PHS)

☎ 06-6582-7119 (固定電話【ダイヤル回線】・IP電話)



## ～熱中症予防×コロナ感染防止～

マスクをつけると皮膚からの熱が逃げにくくなったり、気づかないうちに脱水になるなど、体温調節がしづらくなってしまいます。暑さを避け、水分を摂るなどの「熱中症予防」と、マスク、換気などの「新しい生活様式」を両立させましょう。

### 一熱中症を防ぐために

屋外で十分な距離（2m以上）をあけてマスクをはずしましょう！ ウイルス感染対策は忘れずに！

①マスク着用時は 激しい運動は避けましょう	③のどが潤いていなくても こまめに水分補給をしましょう ・1時間ごとにコップ1杯 ・大量に汗をかいた時は塩分も忘れずに	⑤暑さに備えた体づくりと日頃から 体調管理をしましょう ・暑さに備え、暑くなり始めの時期から、無理のない範囲で適度に運動（「やや暑い環境」で「ややきつい」と感じる強度で毎日30分程度） ・毎朝など定時の体温測定と健康チェック ・体調が悪い時は無理せず自宅で静養
②暑さを避けましょう ・涼しい服装、日傘や帽子 ・少しでも体調が悪くなったら涼しい場所へ移動 ・涼しい室内に入れなければ、外でも日陰へ	④エアコン使用中もこまめに換気をしましょう（エアコンを止める必要はありません） ・窓とドアなど2か所を開ける ・扇風機や換気扇を併用する ・換気後は、エアコンの温度をこまめに再設定	⑥気温・湿度が高い時は特に注意しましょう

『厚生労働省ホームページ：「新しい生活様式」における熱中症予防行動のポイントより抜粋』

## がん集団検診（予約制）

7月分を来所・電話にて受付中。



日程、検診については、4月の広報と一緒に配布された「令和3年度羽曳野市健康だより」か市ウェブサイトを参照。

### 胃がん、肺がん・結核健診、大腸がん検診（集団検診）

【対象】1982年3月31日以前生まれの市民 【料】無料  
※65歳以上の方は、年1回結核健診を受けることが法律で義務付けられています。

### 乳がん、子宮がん検診（集団検診）

【乳がん】【対象】1980年以前の西暦偶数年生まれの女性  
【料】1,000円（1980年生まれと生活保護受給者は無料）  
【子宮がん】【対象】2000年以前の西暦偶数年生まれの女性  
【料】無料

※受診券は3月下旬に発送しています。届いていない方はご連絡ください。

※80歳以上で乳がん・子宮がん検診をご希望の方、転入などで受診券が届いていない方は、ご連絡ください。

## 成人歯科健診・骨密度測定

### 成人歯科健診

【対象】平成7・昭和60・55・50・45・40・35・30・25年生まれの市民 【料】無料

※個別健診か集団健診のどちらかを選択。（集団健診は骨密度測定とセットでの受診可、個別健診は羽曳野市内の指定歯科医院で令和4年3月31日まで受診可。）

※受診券が必要。お手元がない方はご連絡ください。

### 骨密度測定（集団健診のみ）

～かかとで超音波検査を行い骨密度を測定～

【対象】受診時満25歳以上の市民 【料】無料

<集団健診> 歯科健診・骨密度測定（無料・要予約）  
※骨密度測定のみも可

【とき】7月21日（水）

空き状況や、9月以降の日程は電話でお問い合わせください。

藤井寺保健所	藤井寺市藤井寺 1-8-36 ☎ 072-955-4181 FAX 072-939-6479
	HIV・梅毒即日検査（梅毒検査のみは不可）第1～4（水）9:30～10:30 【無料・匿名可】 ※夜間、土日検査は、chat CAST（チャットキャスト）で実施。詳しくは保健所へお問い合わせください。
	こころの健康相談【無料・要予約】（こころの病気、アルコール依存症などに精神科医、精神保健福祉相談員が応相談）
	医療機関に関する相談（月～金）9:15～12:15 / 13:00～16:00 【無料】
	生活衛生室 ☎ 072-952-6165
	水質検査（飲用水・井戸水・遊泳場水・浴槽水）【有料・要予約】
	腸内細菌検査（赤痢菌、チフス菌、パラチフスA菌、サルモネラ属菌、腸管出血性大腸菌O157）（月～水）9:30～12:00 【有料】 ぎょう虫卵検査（月～水）9:30～12:00 【有料・要予約】

※祝日等の関係で受付のない日があります。

## 鶏肉の生食・加熱不足による食中毒にご注意！

大阪府内における食中毒の発生件数については、カンピロバクターという細菌によるものが最も多く、おおむね全体の半数以上を占めています。その主な原因は、刺身やタタキなどの生や加熱不十分な鶏肉料理を食べることにあります。鶏肉は生で食べず、中心まで十分加熱されていることを確認してから食べましょう。

【カンピロバクター食中毒の症状】腹痛、下痢、発熱、頭痛など（食べてから1～7日で発症）※まれに、手足のしびれや麻痺、呼吸困難といった神経症状（ギランバレー症候群）を引き起こすことがあります。

☎ 藤井寺保健所 ☎ 072-952-6165

～高鷲駅前が花いっぱい～

6月2日(水)にアドプトロード推進事業の一環として高鷲駅前を育む会で、高鷲駅前に高鷲南小学校の子どもたちが小さな苗に水をやり大切に育ててくれた、赤・白・ピンク3色の夏の花ベゴニアを定植し、高鷲駅前が花いっぱいになりました。



今年も、新型コロナウイルス感染症拡大防止のため、高鷲南小学校の子どもたちは定植に参加できず残念でしたが、今後もこの活動を継続することにより高鷲駅を利用するみなさんの心をなごませることでしょう。

大阪府みどりの功労者表彰

羽曳野市緑の少年団、副団長の久保 暁さんが、永年にわたる団員の指導・育成や緑化活動の運営・発展など数々の功績が認められ、令和3年度大阪府みどりの功労者表彰を受賞されました。表彰式は新型コロナウイルス感染症拡大防止の観点から今年度は開催されず、5月17日(月)に市長より、表彰状が授与されました。



ご寄贈ありがとうございます

【訂正とお詫び】6月号掲載分の会社名に誤りがありました。お詫びして次のとおり訂正と再掲載させていただきます。(誤) エバック株式会社 様 (正) エスペック株式会社 様



エスペック株式会社 様 (4月5日)

新型コロナウイルススワック  
バッグと冷凍庫(無償貸与)



チョーヤ梅酒株式会社 様 (5月25日)

「家電8点セット」  
羽曳野市独自の新型コロナウイルス感染防止対策事業として、陽性者と同居する家族間での感染を防止するために市営住宅を活用します。そのお部屋に寄贈頂いた家電を設置させて頂きました。



NPO 法人花利メモリアル成就 様 (5月17日)

花の寄贈と展示



株式会社元気 様 (6月7日)



こんにちは  
あかちゃん



むらかみ そうま <南恵我之荘>  
村上 蒼真ちゃん  
平成31年4月7日生まれ  
📷 祖母の祥子さん  
お兄ちゃんといつまでも仲良くね♪  
いつもありがとう♥



よしだ きい <壺井>  
(右) 吉田 希衣ちゃん  
令和元年5月18日生まれ  
📷 母親の友希さん  
(左) 兄の時基ちゃん いつまでも健康で元気で仲良しな兄妹でいてね♥



あらい あさひ <河原城>  
新井 朝陽ちゃん  
令和2年10月17日生まれ  
📷 祖母の美紀さん  
朝日のように輝き元気に育ててね♥

- 申込方法● ①来館 (羽曳野市軽里 1-1-1 はびきの市民大学カウンター)  
②電話・③FAX ※先着順
- 支払方法● 銀行振込・現金書留・来館 (各講座の期日内に受講料をお支払ください。来館申込の場合は、同時にお支払いいただきます。一旦納付された受講料は返金できません。) 口座番号は受講決定時にお知らせします。
- 対象● 市内・市外を問わず、どなたでもお申し込みください。

感染予防対策のため、入室の際、検温いたします。(37.5度以上の場合は、ご遠慮いただきます。) 手指消毒していただいた後、着席してください。マスクの着用をお願いします。  
※新型コロナウイルス感染症の感染状況により、中止・変更する場合があります。

【敬称略】

**第1部 学位授与式**  
**第2部 特別講義「女性天皇の花咲く時代～古代最後の女帝が残したもの～」**  
[日時] 7月3日(土) 13:00～ [場所] LIC はびきの  
[受講料] 無料 [申込] 不要 ※どなたでも入場いただけます  
[講師] 作家・大阪芸術大学 教授 玉岡かおる

**建築・環境デザインの世界 大阪芸術大学提携講座**  
[日時] 例) 10:30～12:00 [場所] LIC はびきの [定員] 36人  
[受講料] 3,000円 [申込] 6月22日(火)～7月20日(火)必着  
[講師] 大阪芸術大学芸術学部建築学科 教授・学科長 門内輝行 ほか

1	8/18	生命と暮らしを育む建築・環境のデザイン
2	8/25	機能的で美しい建築を設計する
3	9/1	安全・安心を支える構造を設計する
4	9/8	芸術としての建築を賞味する
5	9/15	日本の古建築に学ぶ
6	9/22	ランドスケープをデザインする

**「古代エジプト紀行」- ファラオの世界遺産をめぐる -**  
[日時] 例) 13:00～14:30 [場所] LIC はびきの  
[定員] 36人 [受講料] 6,000円  
[申込] 6月22日(火)～7月20日(火)必着  
[講師] 京都橘大学 講師 宮本純二

1	8/31	母なるナイルの恵みと王朝史の流れ
2	9/7	クレオパトラが愛した都・アレクサンドリア
3	9/14	階段ピラミッドの出現・サッカラと古都メンフィス
4	9/21	巨大ピラミッドの建設・ギザの三大ピラミッド
5	9/28	遺跡を掘る・アコリスとベニハサンとアマルナ
6	10/5	聖地巡礼・アビュドスとデンデラ
7	10/12	聖都テーベの大神殿・カルナクとルクソル
8	10/19	ツタンカーメン王墓の発見・王家の谷
9	10/26	オベリスクと石切場・アスワン周辺
10	11/2	孤高の太陽神殿・アブシンベル
11	11/9	文化財の保存活用・「大エジプト博物館」の開館に向けて
12	11/16	まとめにかえて・イスラムの古都カイロの夕景

**古文書で学ぶ地域の歴史<<江戸時代>>**  
[日時] 例) 10:30～12:00 [場所] LIC はびきの  
[定員] 36人 [受講料] 3,000円  
[申込] 6月22日(火)～7月20日(火)必着  
[講師] 大阪府立狭山池博物館 中山潔

1	9/6	崩し字の基本を学ぶ 河内名所図会を読む
2	9/27	崩し字の基本を学ぶ 村明細帳から村の姿を学ぶ
3	10/18	崩し字の基本を学ぶ 年貢に関わる文書を読む
4	11/1	崩し字の基本を学ぶ ささまざまな証文を読む
5	11/15	崩し字の基本を学ぶ ささまざまな証文を読む
6	12/6	崩し字の基本を学ぶ ささまざまな手紙の世界から

**日本美術で「感動」を - 人生100年時代に芸術の力を -**  
[日時] (日) 10:30～12:00 [場所] LIC はびきの [定員] 36人  
[受講料] 3,000円 [申込] 6月22日(火)～7月20日(火)必着  
[講師] 大阪国際大学国際教養学部 教授 村田隆志

1	10/3	日本美術で感動を①プロローグ
2	10/17	日本美術で感動を②木島櫻谷と中村岳陵のゆたかな芸術世界
3	10/24	現地講座「京都嵐山・福田美術館・木島櫻谷展」見学
4	11/21	現地講座「大阪・四天王寺壁画と宝物館」見学
5	11/28	日本美術で感動を③人生に活かす感動の力
6	12/5	日本美術で感動を④エピローグ

**天文学概論**  
[日時] (日) 15:00～16:30 [場所] LIC はびきの [定員] 36人  
[受講料] 3,000円 [申込] 6月22日(火)～7月20日(火)必着  
[講師] 大阪教育大学天文学研究室 松本桂

1	9/5	宇宙の階層構造	4	9/26	突然現れる星
2	9/12	科学としての天文学の歴史	5	10/3	ブラックホールの世界
3	9/19	星の一生の意味	6	10/10	最新宇宙論

**河内の中世史**  
[日時] (土) 10:30～12:00 [場所] LIC はびきの [定員] 36人  
[受講料] 3,000円 [申込] 6月22日(火)～7月20日(火)必着  
[講師] 天理大学文学部歴史文化学科 准教授 天野忠幸

1	9/4	河内源氏の故郷	4	10/30	遊佐氏の発展
2	9/25	楠木氏の挙兵	5	11/13	好氏の進出
3	10/2	畠山氏の本拠地	6	11/27	豊臣氏の直轄領

**漢方を深く知る**  
[日時] (土) 13:00～14:30 [場所] LIC はびきの [定員] 36人  
[受講料] 3,000円 [申込] 6月22日(火)～7月20日(火)必着  
[講師] 大阪大谷大学薬学部薬学科 教授 伊藤卓也

1	9/4	漢方の基本理論	4	10/2	実際の漢方薬-1
2	9/11	漢方薬と生薬	5	10/9	実際の漢方薬-2
3	9/25	漢方薬の鑑定(試飲体験)	6	10/30	新しい漢方薬の使われ方と副作用

**公開講座 学ぼう! 作ろう! ジュニアユースのBOUSAI チャレンジ**  
[日時] (日) 10:30～12:00 [場所] LIC はびきの  
[定員] 30人 ※先着順 [受講料] 1,000円 (材料費込)  
[申込] 6月7日(月)～7月7日(火)  
[講師] 大阪市立大学 都市防災教育研究センター  
コーディネーター 増田裕子

1	7/11	「目黒巻」で防災想像力を高めよう!
2	7/18	パラコードブレスレットを作ろう!

**公開講座 言葉で遊ぼう!**  
[日時] 8月11日(火) 10:30～12:00 [場所] LIC はびきの  
[定員] 30人 ※先着順 [受講料] 300円  
[申込] 7月10日(土)～8月7日(土)  
[講師] 大阪教育大学 教授 小野恭靖

# ▣ 主な公共施設

支所
☎ 072-955-0583 FAX 072-930-2144
羽曳野市民会館
☎ 072-958-2311 FAX 072-958-2312
LIC はびきの(生活文化情報センター)
☎ 072-950-5500 FAX 072-950-5505
はびきのコロセアム
☎ 072-937-3123 FAX 072-937-3124
市民体育館(西浦)
☎ 072-958-2340 FAX 072-958-3614
陵南の森総合センター(老人福祉センター・公民館)
☎ 072-952-2751 FAX 072-952-1303
陵南の森生きがい情報センター(テレワークセンター)
☎ 072-931-1900 FAX 072-931-2112
MOMOプラザ
☎ 072-957-5553 FAX 072-957-5580
丹治はやプラザ
☎ 072-937-2355 FAX 072-937-2388
石川プラザ
☎ 072-950-2002 FAX 072-958-9110
保健センター(休日急病診療所)
☎ 072-956-1000 FAX 072-956-1011
人権文化センター
☎ 072-955-4556 FAX 072-955-7042
青少年児童センター
☎ 072-952-0032 FAX 072-937-8580
白鳥児童館
☎ 072-957-4900 FAX 072-957-4900
青少年センター
☎ 072-958-0050 FAX 072-956-7867
エコプラザはにふ(中央スポーツ公園)
☎ 072-959-3567 FAX 072-959-3568
時とみどりの交流館(峰塚公園管理棟)
☎ 072-942-6647 FAX 072-942-6647
道の駅しらとりの郷・羽曳野総合棟(休業日:休・年末年始)
☎ 072-957-6900 FAX 072-957-6910
子育て支援センターふるいち
☎ 072-958-3308 FAX 072-958-3350
子育て支援センターむかいの
☎ 090-8880-0058 FAX 072-953-6361
向野老人いこいの家
☎ 072-952-0033 FAX 072-952-0033
給食センター
☎ 072-958-2306 FAX 072-958-1082
社会福祉協議会
☎ 072-958-2315 FAX 072-958-3853
シルバー人材センター
☎ 072-936-1500 FAX 072-936-1511
柏原羽曳野藤井寺消防組合
☎ 072-958-0119 FAX 072-958-9900
羽曳野警察署
☎ 072-952-1234 FAX 072-952-2531
藤井寺保健所
☎ 072-955-4181 FAX 072-939-6479
藤井寺郵便局
☎ 072-954-2601 FAX 072-938-8591
柏羽藤環境事業組合
☎ 072-976-3333 FAX 072-976-3331
クリーンピア 21(休業日:休)
☎ 072-975-2580 FAX 072-975-2577
健康ふれあいの郷 グラウンド・ゴルフ場(休業日:休・年末年始)
☎ 072-950-6611 FAX 072-950-3888
茶山テニスコート(土・日・祝日のみ)
☎ 072-959-8836

《市内図書館》の電話番号は、図書館だよりのページをご確認ください。

## ー 制度・お知らせ ー

**【福祉指導監査課】市役所別館 2階に移転しました**  福祉指導監査課

### 陵南の森老人福祉センター足湯休止(メンテナンスのため)

**期間** 7月20日(火)～8月31日(火)

※9月1日(水)より通常どおり再開 10:00～16:00(土(日)祝・年末年始を除く)

**問** 陵南の森老人福祉センター ☎ 072-952-2751 内線 5500

### ふるさと納税ありがとうございます

令和2年度も、全国たくさんの方から“ふるさと納税”を通じて、羽曳野市を応援していただきました。お名前(希望された方のみ)や寄附金の使い道、年度累計などは市ウェブサイトの羽曳野市ふるさと応援寄附金ページにて公表しています。

**問** 産業振興課 ふるさと応援寄附推進チーム



### 【日曜窓口】マイナンバーカードの受け取り、電子証明書更新手続き

とき	7月11日(日)・25日(日) 9:00～12:00
場所	①市民課(市役所本館1階2番窓口) ②支所 ※交付通知書(はがき)に記載の場所で受取り
<b>&lt;マイナンバーカードの受け取り&gt;</b>	
持物	・交付通知書(はがき) ・通知カード ・印鑑 ・本人確認書類★ ・住民基本台帳カード(お持ちの方) ★運転免許証などの顔写真つきの書類なら1点。それ以外の書類は2点以上
<b>&lt;マイナンバーカードの電子証明書更新手続き&gt;</b>	
持物	・マイナンバーカード ・更新通知書

※上記以外の業務は行いません。 ※原則ご本人様が受け取り者です。

※必要書類に不足があると受け取ることができません。

※日曜窓口は混雑により、待ち時間が長くなることが予想されます。

**問** 市民課 ☎ 072-958-1111 内線 1670 / 支所 ☎ 072-955-0583

### 柏羽藤クリーンセンターへのごみの直接持込について

これまで、柏羽藤クリーンセンターへのごみの持込については市役所(環境衛生課)の窓口にて搬入手続きが必要でしたが、住民サービス向上等を目的として、10月1日より、柏羽藤クリーンセンターでも搬入手続きが出来るようになります。※詳細は、7月1日に柏羽藤環境事業組合ウェブサイト(<http://www.kashihafuji.jp/>)に掲載します。

**問** 環境衛生課/柏羽藤環境事業組合 ☎ 072-976-3333

### 生産緑地を所有されている皆様へ

生産緑地の指定からまもなく30年を経過する生産緑地について、所有者等の同意のもとに、特定生産緑地に指定(買取申出時期を10年延長)できるようになりました。特定生産緑地への指定意向の確認が必要ですので、期日までに手続きをお願いします。

**対象** 平成4年～5年に指定を受けた生産緑地 **受付** 令和4年3月31日(休)まで

注	・特定生産緑地への指定には要件があります。
意	・特定生産緑地への指定を希望されない場合も、手続きが必要です。
	・指定手続きの受付は予約制ですので、お電話にてご予約ください。
	・郵送での手続きを希望される場合は、事前に電話連絡をお願いします。

**問** 都市計画課

## <高年介護課からのお知らせ>

### 介護保険 8月からのおもな制度改正

#### 【高額介護（予防）サービス費の上限額の変更】

同じ月に利用した介護サービスの自己負担が一定の限度額を超えたときに支給される「高額介護（予防）サービス費」の上限額のうち、「現役並み所得者」区分が細分化され、上限額が変更されます。

#### ◆利用者負担の上限（1カ月）

令和3年7月利用分まで

利用者負担段階区分	上限額(世帯合計)
●現役並み所得者 同一世帯に課税所得145万円以上の65歳以上の人がいて、単身世帯の場合は年収383万円以上、2人以上の世帯は年収520万円以上の場合	44,400円

令和3年8月利用分から

利用者負担段階区分	上限額(世帯合計)
●課税所得690万円以上 (年収約1,160万円以上)	140,100円
●課税所得380万円以上690万円未満 (年収約770万円以上約1,160万円未満)	93,000円
●課税所得145万円以上380万円未満 (年収約383万円以上約770万円未満)	44,400円

#### 【施設を利用したサービス費用（食費）の変更】

施設を利用したサービス費用のうち、1日当たりの食費の基準費用額が1,392円から1,445円に変更されます。

#### 【食費・居住費等の利用者負担の軽減制度における利用者負担段階、食費の負担限度額および預貯金等の基準の変更】

低所得の人が申請し認められた場合の利用者負担段階について、第3段階が2つに区分され食費の限度額が変更されます。あわせて、第2段階のショートステイの食費の限度額についても変更されます。また、助成要件となる預貯金等の基準が段階別に変更になります。

#### ◆負担限度額（1日につき） ※下線部分が改正部分

利用者負担段階	居住費等				食費	
	ユニット型 個室	ユニット型 個室的多床室	従来型個室	多床室	施設サービス	短期入所 サービス
第1段階 ・本人及び世帯全員が住民税非課税で、老齢福祉年金の受給者 ・生活保護の受給者	820円	490円	490円 (320円)	0円	300円	300円
第2段階 本人及び世帯全員が住民税非課税で、合計所得金額+課税年金収入額+非課税年金収入額が80万円以下の人	820円	490円	490円 (420円)	370円	390円	<u>600円</u>
第3段階① 本人及び世帯全員が住民税非課税で、合計所得金額+課税年金収入額+非課税年金収入額が80万円超120万円以下の人	1,310円	1,310円	1,310円 (820円)	370円	650円	<u>1,000円</u>
第3段階② 本人及び世帯全員が住民税非課税で、合計所得金額+課税年金収入額+非課税年金収入額が120万円超の人	1,310円	1,310円	1,310円 (820円)	370円	<u>1,360円</u>	<u>1,300円</u>

※介護老人福祉施設と短期入所生活介護を利用した場合の従来型個室の負担限度額は（ ）内の金額になります。

#### ◆預貯金等の基準

第1段階	預貯金等が単身1,000万円、夫婦2,000万円以下	第3段階①	預貯金等が単身550万円、夫婦1,550万円以下
第2段階	預貯金等が単身650万円、夫婦1,650万円以下	第3段階②	預貯金等が単身500万円、夫婦1,500万円以下

### 令和3年度介護保険料納入通知書（決定通知書）を7月中旬に送付します

令和3年度の保険料は、確定した令和3年度市民税の課税状況などにより算定しています。

#### 《納付方法》

介護保険料は原則、特別徴収（年金天引き）により納めていただきますが、特別徴収以外の方は、納付書または口座振替で納めてください。

#### 《保険料減免制度》

次の場合、申請により保険料が減額される場合があります。収入額や預貯金額、資産などそれぞれに基準がありますので、詳しくはお問い合わせください。

- ①火災など災害にあわれた方
- ②失業などにより支払いが困難で、今年中の合計所得金額の見込みが、前年中の合計所得金額の半分以下になり、翌年度の保険料段階が5段階以下にさがる見込みがあり、預貯金が基準額以下の方
- ③新型コロナウイルス感染症の影響により、収入の減少が見込まれるなど、保険料の納付が困難となった方

### 介護保険負担割合証を送付します

7月中に8月から使用する「介護保険負担割合証」を要支援・要介護認定を受けている方、生活予防・生活支援サービス事業の対象の方に送付します。8月からサービスを利用する際には必ず事業所などに提示してください。



**問 高年介護課**

## <保険年金課からのお知らせ>

### 後期高齢者医療制度

#### ■7月中旬に、新しい「後期高齢者医療被保険者証(桃色)」をお届けします

有効期間は、令和4年7月31日までです。新しい被保険者証(桃色)は、手元に届いたときから使用できます。現在お持ちの被保険者証(薄緑色)は、新しい被保険者証(桃色)が届きましたら、市役所保険年金課にお返しいただくか、ご自身での破棄をお願いします。

#### ■7月中旬に、「保険料額決定通知書」および「納入通知書」をお届けします

後期高齢者医療保険料の均等割額(年額54,111円)について、令和2年度「7.75割軽減」の方は、今年度から「7割軽減」に変わっています。

#### ■後期高齢者医療限度額適用・標準負担額減額認定証、限度額適用認定証

「限度額適用・標準負担額減額認定証」(減額証)は、医療機関に入院や通院をした際に窓口で被保険者証と併せて提示すると、医療費・食事代の負担が軽減されます。対象者は、住民税非課税世帯(低所得Ⅰ・Ⅱ)に属する被保険者です。

「限度額適用認定証」(限度証)は、医療機関に入院や通院をした際に窓口で被保険者証と併せて提示すると、医療費の負担が軽減されます。対象者は、現役並み所得者区分Ⅰ・Ⅱの被保険者です。

7月下旬に、引き続き8月1日から住民税非課税世帯に属する被保険者に、新しい減額証、また現役並み所得者区分Ⅰ・Ⅱの被保険者に、新しい限度証を送付します。新たに対象となる方や、これまで受けていなかった方で、希望される場合は、ご連絡ください。

所得区分		自己負担限度額(月額)	
		外来(個人単位)	外来+入院(世帯単位)
現役並み所得者	課税所得690万円以上	252,600円+1%(注1)	(140,100円(注4))
	Ⅱ 課税所得380万円以上	167,400円+1%(注2)	(93,000円(注4))
	Ⅰ 課税所得145万円以上	80,100円+1%(注3)	(44,400円(注4))
一般		18,000円(年間上限14.4万円)	57,600円(44,400円(注4))
低所得	Ⅱ	8,000円	24,600円
	Ⅰ		15,000円

(注1)「1%」は、医療費が842,000円を超えた場合の超過額の1%に当たる額。  
 (注2)「1%」は、医療費が558,000円を超えた場合の超過額の1%に当たる額。  
 (注3)「1%」は、医療費が267,000円を超えた場合の超過額の1%に当たる額。  
 (注4)被保険者が高額療養費に該当した月から直近1年間に、世帯単位で3回以上高額療養費に該当した場合の4回目以降の額(他の医療保険での支給回数は通算されません)。

#### 【入院時の食事代】

課税区分	負担区分	標準負担額(1食当たり)	
課税世帯	現役並み所得者	460円	
	一般		
非課税世帯	指定難病患者(注1)	260円	
	低所得Ⅱ	90日以内の入院(過去12カ月以内の入院日数)	210円
		90日を超える入院(注2)(過去12カ月以内の入院日数)	160円(注3)
	低所得Ⅰ	100円	

(注1)平成28年3月31日において、1年以上継続して精神病棟に入院し、引き続き医療機関に入院する方についても経過措置として対象となります。  
 (注2)低所得Ⅱと認定された日から90日を超えて入院していることが必要となります。適用を受けるためには、申請が必要ですのでお問合せください。  
 (注3)負担額が160円となるのは申請日の翌月からとなります。

#### 【療養病床に入院したとき】

食費と居住費の一部が自己負担となります。ただし、指定難病患者は左記の「入院時の食事代」のみ負担となります。医療の必要性の高い方は左記の「入院時の食事代」の負担のほか、居住費の負担がかかります。

課税状況	負担区分	食費(1食当たり)	居住費(1日当たり)
課税世帯	現役並み所得者	460円(注1)	370円
	一般		
非課税世帯	低所得Ⅱ	210円	0円
	低所得Ⅰ	130円	
	高齢福祉年金受給者	100円	0円
	境界層該当者(注2)	100円	

(注1)管理栄養士または栄養士により栄養管理が行われているなどの場合。それ以外の場合は420円の自己負担です。  
 (注2)生活保護法(昭和25年法律第144号)の規定による生活保護を必要としない状態となる者



【制度全般に関すること】大阪府後期高齢者医療広域連合

資格管理課(保険料、被保険者資格、被保険者証等に関すること) ☎ 06-4790-2028

給付課(給付事務、保健事業(健康診査等)、医療費通知、レセプト点検に関すること) ☎ 06-4790-2031

【保険料の納付、その他各種届出に関すること】羽曳野市役所 保険年金課 後期医療助成担当

### 国民健康保険の限度額適用認定証等の更新

現在交付されている「限度額適用・標準負担額減額認定証」「限度額適用認定証」の有効期限は令和3年7月31日までとなっています。新型コロナウイルス感染症の拡大防止のため、今年度については更新の申請手を不要とし、現在交付されている方については、7月下旬に、引き続き8月1日から有効の新しい認定証をお届けします。

☎ 保険年金課 給付担当

### <税務課からのお知らせ>

#### 改修された住宅に対する固定資産税の減額について

工事費用(自己負担額)が50万円を超える一定の要件を満たす住宅の改修を行った場合、申告により、工事完了日の翌年度分の固定資産税が減額されます。**※ 工事完了日から3ヶ月以内に、税務課への申告が必要です。**

耐震改修	昭和57年1月1日以前に建築された住宅
バリアフリー改修	高齢者等(改修工事完了年の翌年1月1日における年齢が65歳以上の方、要介護認定又は要支援認定を受けている方、障害のある方)が居住する、新築された日から10年以上を経過した住宅。
熱損失防止改修	平成20年1月1日以前に建築された住宅

詳しい内容や申告の必要書類等については、お問い合わせください。

☎ 税務課 固定資産税担当

#### 市税の催告書を送付します

市税を滞納している方に対し、7月中旬に催告書を送付します。納付がまだの方は、催告書が届きましたら同封する納付書ですみやかに納付をお願いします。また、事情により一括納付できない場合は、税務課納税担当まで納税相談をしてください。

#### 市税の滞納処分を強化しています

市税の滞納は、期限内に納税している多くの市民との公平性を欠き、市の財政を圧迫し、住民サービスに支障をきたします。納期限を過ぎ、督促状を送付後も未納または納付相談のない方に対しては、調査を行い、滞納処分(給与、預金、生命保険、不動産などの差押)による市税の徴収を強化しています。また、長期・高額滞納事案などは「大阪府域地方税徴収機構」へ引き継ぎ、滞納整理を行っています。

#### 《滞納処分による換価実績(令和2年4月～令和3年3月)》

財産の種類	換価による税収額
給与、預金、保険など	本税 25,708,822円
	督促手数料 57,750円
	延滞金 2,245,765円
	合計 28,012,337円

#### 市税催告コールセンター業務

市税(市・府民税(普通徴収・特別徴収)、固定資産税、軽自動車税、法人市民税)の納期限から一定期間を過ぎても納付確認ができない方に対して、専門オペレーターが市税の未納をお知らせするとともに、納付案内を行います。

業務時間	(月)～(金) 9:00～17:30	※土曜日、上記以外の日曜日、祝日、年末年始の市役所閉庁日は業務を行いません。
	第2・3(火) 9:00～20:00	
	第3(日) 9:00～17:30	

※振り込め詐欺など不審電話にご注意!! ※「市税催告コールセンター」から、還付金の案内や納付のためにATM(現金自動預け払い機)の操作を求めることは一切ありません。

#### 休日・夜間に市税の納付相談窓口を開設します

市役所開庁時間に納付相談や納税ができない方に、下記のとおり休日・夜間窓口を開設します。

休日窓口	7月18日(日)	市役所本館1階 税務課⑦窓口
	10:00～15:00	
夜間窓口	7月20日(火)	
	18:00～20:00	

☎ 税務課 納税担当

### 低所得の子育て世帯に対する子育て世帯生活支援特別給付金(ひとり親世帯以外分)の支給について

新型コロナウイルス感染症による影響が長期化する中で、低所得の子育て世帯に対し、その実情を踏まえた生活の支援を行う観点から、子育て世帯生活支援特別給付金(ひとり親世帯以外分)を支給します。【児童1人当たり一律5万円】

対象	① 令和3年4月分の児童手当又は特別児童扶養手当の支給を受けている者であって、令和3年度分の住民税均等割が非課税である者
	② a 令和3年度分の住民税均等割が非課税である者 b 新型コロナウイルス感染症の影響を受けて家計が急変し、令和3年度分の住民税均等割が非課税である者と同様の事情にあると認められる者(家計急変者)

上記①の方は申請不要。②の方は申請が必要です。家庭支援課で手続きをしてください。

※詳細については、市ウェブサイトにてご確認ください。

☎ 家庭支援課 ☎ 072-947-3836(直通) FAX 072-956-0730

ー 募集 ー

東大阪ぎせんこう

10月入校生募集(9月選考)

ものづくり関連の仕事に就きたい方必見。大阪府立東大阪高等職業技術専門校(東大阪ぎせんこう)は、ものづくりの知識や技能を一から身に付けることのできる府立の専門校です。7月20日(火)より9月選考1回目の応募を受け付けます。

募集科目	機械加工・営業課 機械 CAD デザイン科
入校日	10月12日(火)
訓練期間	6カ月
対象者	15歳以上
試験日	9月3日(金)
選考方法	学科(国語、数学) および面接試験
見学会	実施日程や開催の可否については同校ウェブサイトをご確認ください。

**申込** 7月20日(火)~8月20日(金)まで居住地を管轄するハローワークで行っています。(願書は東大阪ぎせんこうおよびハローワークで配布)

**問** 大阪府立東大阪高等職業技術専門校  
☎ 072-964-8836

ウェブサイト《東大阪ぎせんこうで検索》

自衛官募集

航空学生	
<ul style="list-style-type: none"> <li>各種航空機のパイロット等の養成</li> <li>入隊後約6年(最短)で幹部に任官</li> </ul>	<b>対象</b> 日本国籍を有する高卒者(見込含)または、高専3年次修了者(見込含) [海上自衛隊] 18歳以上23歳未満の方 [航空自衛隊] 18歳以上21歳未満の方
<b>申込</b> 7月1日(休)~9月9日(休)	<b>試験日</b> 9月20日(月・祝)
一般曹候補生(非任期制)	
陸・海・空の各部隊の中核となる「曹」を目指す人のための制度	
<b>対象</b> 日本国籍を有する18歳以上33歳未満の方	
<b>申込</b> 7月1日(休)~9月6日(月)	<b>試験日</b> 9月16日(休)~19日(日)のうち1日
自衛官候補生(任期制)	
所要の教育を経て、3カ月後に2等陸・海・空士に任用	
<b>対象</b> 日本国籍を有する18歳以上33歳未満の方 <b>申込</b> 年間随時受付	

**問** 自衛隊大阪地方協力本部

富田林地域事務所

☎ 0721-24-3799

FAX 0721-24-3999



心の輪を広げる体験作文・障がい者週間のポスター募集

障がいのある人とない人との心のふれあいの体験を綴った作文や、障がい者への理解を促進するポスターを募集します。入賞者には、賞状等を贈呈します。

作文	4000字詰め原稿用紙(縦書き) ※点字や電子メールでの応募も可 [小・中学生] 2~4枚 [高校生・一般] 4~6枚
ポスター	小・中学生のみ。B3画用紙又は四つ切りサイズ画用紙(縦長のみ)

**【募集期間】** 7月1日(休)~9月3日(金)

**【応募方法】** 下記へ郵送(9月3日※必着)または持参 ※(出)宛を除く

**申込・問** 〒540-0008 大阪市中央区大手前3-2-12

大阪府 福祉部 障がい福祉室 障がい福祉企画課 権利擁護グループ

☎ 06-6941-0351 (内線2481) FAX 06-6942-7215

市立保育園、幼稚園または認定こども園 会計年度任用職員募集 ※年齢不問

幼稚園講師(一般)	<b>定員</b> 若干名 <b>対象</b> 幼稚園教諭免許または保育士資格をお持ちの方 <b>勤務</b> 週5日(平日8:30~16:45) <b>任用</b> 勤務可能日~令和4年3月31日
幼稚園講師(特定)	<b>定員</b> 1人 <b>対象</b> 幼稚園教諭免許をお持ちの方 <b>勤務</b> 週5日(平日8:30~16:45) <b>任用</b> 令和3年8月23日~令和4年3月31日
保育士	<b>定員</b> 若干名 <b>対象</b> 保育士資格をお持ちの方 <b>勤務</b> 週5日 ※勤務時間についてはお問い合わせください。 <b>任用</b> 勤務可能日~令和4年3月31日
看護師	<b>定員</b> 1人 <b>対象</b> 看護師・准看護師免許をお持ちの方 <b>勤務</b> (月)~(出)のうち週5日(9:00~17:15) <b>任用</b> 勤務可能日~令和4年3月31日

**申込・問** 会計年度任用職員採用試験申込書、各免許書写しを提出。(郵送不可) こども課(内線1234・1260・1230)

※詳細は、こども課窓口にある募集要項または市ウェブサイトをご覧ください。

学童保育の職員募集

①放課後児童支援員・補助員(週5勤務・社保有)	<b>定員</b> 3人程度
<b>対象</b> 不問 ※資格の有無で賃金格差あり <b>勤務</b> 週5日(平日12:45~17:45、学校休業日など8:30~17:15) <b>任用</b> 7月1日~令和4年3月31日(再度の採用あり) <b>他</b> 社会保険、期末手当あり	
②放課後児童支援員・補助員(週3勤務・扶養内)	<b>定員</b> 2人程度 <b>対象</b> 不問
<b>勤務</b> 週3日(平日12:45~17:45、学校休業日など8:30~17:15) <b>任用</b> 7月1日~令和4年3月31日(再度の採用あり) <b>他</b> 扶養範囲内の業務	
③放課後児童支援員の補助員(スポット勤務)	<b>定員</b> 15人程度
<b>対象</b> 不問 ※学生さんも大歓迎 <b>勤務</b> 平日12:45~17:45(学校休業日など8:30~17:15) ※勤務可能日のみ <b>他</b> 社会保険、福利厚生への加入なし	

**申込・問** 会計年度任用職員採用試験申込書(市販の履歴書も可)を提出。(郵送不可) 社会教育課 ☎ 072-947-3902(直通)

※詳細は、社会教育課窓口にある募集要項または市ウェブサイトをご覧ください。

府立南大阪高等職業技術専門校 空調設備科 生徒募集(10月入校)

**【訓練期間】** 1年 **【定員】** 30名 **【対象】** 18歳以上 **【入校日】** 10月12日(火)

**【願書受付】** 原則として居住地を管轄するハローワークで受付

募集日程	願書受付	募集人数	選考試験	合格発表
8月選考	6月7日(月)~7月16日(金)	15人程度	8月6日(金)	8月18日(水)
9月選考①	7月20日(火)~8月20日(金)	10人程度	9月3日(金)	9月9日(木)
9月選考②	8月23日(月)~9月13日(月)	若干名	9月22日(水)	9月30日(木)

**【授業料】** 年間118,800円(月額換算9,900円)(所得等による減免制度あり) ※別途、教科書等の実費が必要。 **【入校選考料】** 2,200円 **【入校料】** 5,650円

**【見学会】** 各日とも13:15~※事前申込要 **【定員】** 20名 **【参加費】** 無料

6月22日(火)・7月8日(水)・7月28日(水)※体験実習あり・8月19日(木)・9月6日(月)

**問** 大阪府立南大阪高等職業技術専門校 ☎ 0725-53-3005 FAX 0725-53-3015



— 催し —



**第11回 羽曳野市 図書館を使った調べる学習コンクール**

【募集する作品】図書館の本などを使った「調べ学習」  
 【テーマ】自由  
 【対象】市内在住・在学の小・中学生  
 (義務教育学校前期課程、義務教育学校後期課程を含む)  
 【募集期間】9月1日(水)～9月30日(木)必着  
 【応募先】市立学校に通う児童・生徒は、通っている学校へ。  
 市立以外の小・中学校などに通う児童・生徒は、下記へ郵送  
 または持参。

〒583-8585 羽曳野市誉田 4-1-1  
 羽曳野市教育委員会 学校教育課 調べる学習コンクール係  
 ☎ 学校教育課

**「大阪菊花会 福助苗販売」**

会員の皆さんが丹精を込めて培養した菊苗を販売します。  
**とき** 7月25日(日) 13:00～ **場所** 陵南の森グラウンド  
 ※当日、会場へはマスクの着用が必要です。また、入り口で  
 はアルコール消毒及び検温をさせていただきます。  
**問** 大阪菊花会(芝田) ☎ 090-1890-0955  
 道路公園課みどり推進室 ☎ 072-947-3707 (直通)

**大阪府立近つ飛鳥博物館(7月) 夏季企画展  
 古墳群に暮らした人たち—集落遺跡からみる古市古墳群—**

**とき** 7月17日(土)～9月5日(日) ※(月)除く  
 10:00～17:00 (入館は16:30まで)  
**場所** 大阪府立近つ飛鳥博物館特別展示室  
**¥** 一般430円、高校・大学生、65歳以上330円、中学生以下  
 障がい者手帳をお持ちの方(介助者1人含む) 無料  
 ※詳細は当館ウェブサイトまたはお問い合わせください。  
**問** 大阪府立近つ飛鳥博物館(南河内郡河南町大字東山 299)  
 ☎ 0721-93-8321 FAX 0721-93-8325

— 講座 —

**はびきの中学生 study-O - 7月の日程 -**

●東教室(市役所会議室) 3日(土)・4日(日)  
 ●西教室(あいあいハウス [支所北隣]) 3日(土)・4日(日)  
 [午前クラス] 9:30～12:30 [午後クラス] 13:30～16:30  
**対象** 市内在住・在学の中学生 **¥** 無料 **申込** 随時受付中  
 詳しくは、市ウェブサイトまたは担当まで。  
 《大学生サポートスタッフ募集中!》  
**問** 政策推進課 特命事業推進室



**生活援助サービス従事者研修**

**とき** 7月13日(水)・19日(月) 9:30～16:30 **¥** 無料  
**場所** 市役所別館2階 研修室 **定員** 20人(先着順)  
**対象** 高校生以上の方で下記のいずれかに該当する方。  
 ①羽曳野市民 ②羽曳野市内の訪問型サービスAを実施する  
 事業所へ従事希望される方  
**申込** 地域包括支援課の窓口、または電話で申込み。  
**問** 地域包括支援課 ☎ 072-947-3822 (直通)

●本紙掲載の講座や催しなどは、新型コロナウイルス感染症の拡大状況などにより、内容の変更や、延期・中止の可能性  
 があります。  
 ●当日の体温37.5度以上の方、風邪症状のある方は参加  
 できません。●詳しくは各窓口へお問い合わせください。

**サマージャンボ宝くじ発売!!**

サマージャンボ宝くじの収益金は、市町村の明るく住みよい  
 まちづくりに使われます。



**発売期間:7月13日(水)～8月13日(金)**

サマージャンボミニも同時発売!  
 「宝くじ公式サイト」から、  
 お外に出ずに宝くじが買える!

**問合せ(公財) 大阪府市町村振興協会 ☎ 06-6941-7441**

**市民会館、各コミュニティセンター教室生募集**

○申込みは直接、窓口まで。詳細はウェブサイトまたはお問い合わせください。

市民会館	丹治はやプラザ	石川プラザ	MOMOプラザ
☎ 072-958-2311	☎ 072-937-2355	☎ 072-950-2002	☎ 072-957-5553
<ul style="list-style-type: none"> <li>●歌声くらぶ</li> <li>●万葉集講座</li> <li>●日本書紀講座</li> <li>●ピラティス</li> <li>●消しゴムはんこ</li> <li>●フラワーアレンジメント</li> </ul>	<ul style="list-style-type: none"> <li>●女性のための瞑想・癒しヨガ</li> <li>●歌声くらぶ</li> <li>●リフレッシュヨガ</li> <li>●太極拳</li> <li>●民踊</li> <li>●はじめてのフラダンス</li> </ul>	<ul style="list-style-type: none"> <li>●歌声くらぶ</li> <li>●健康・美人大学</li> <li>●土曜ベーシックヨガ</li> <li>●やさしいヨガ</li> <li>●ママヨガ</li> <li>●フラダンス</li> <li>●ゆう～遊太極拳</li> <li>●背骨コンディショニング</li> </ul>	<ul style="list-style-type: none"> <li>●ベビーダンス (3カ月～2歳前後)</li> <li>●キッズ☆ベビーダンス (1歳半～就学前)</li> <li>●リフレッシュヨガ(水) ※二部制</li> <li>●リフレッシュヨガ(木)</li> <li>●ベーシックヨガ(木) ※二部制</li> <li>●ストレッチヨガ(土) ※二部制</li> <li>●簡単おうちパン(土) ※二部制</li> <li>●書を楽しむ(金)</li> </ul>

— スポーツ —

●掲載の教室等については、新型コロナウイルス感染症の拡大状況などにより、内容の変更や、延期・中止の可能性あります。

**はびきのコロセアム教室参加者募集**

申込受付は はびきのコロセアム ☎ 072-937-3123

※詳細はウェブサイトをご覧ください。

**夏休みストリートダンス教室**

**とぎ** 7月26日・8月2・6・16・20・23・27・30日

[初級 12:30～13:30] [中級 13:45～14:45]

**場所** サブアリーナ (変更あり)

**対象** 小・中学生 (市外可) [初級 小3まで] [中級 中学生]

※小学4・5・6年生は希望により選択制。

**定員** 各級40人

**持物** 運動できる服装・上靴・飲み物・着替え

**¥** 4,180円 (保険料含む)

**申込** 受付中 (電話申込不可、代理可、申込時に参加費持参。)

**大阪エヴェッサチアダンススクール**

**とぎ** 8月2・16・23・30日(月)キッズ 17:00～18:00

**場所** メインアリーナ

**対象** キッズ:4歳～年長 (市外も可)

**定員** 20人

**持物** 運動できる服装・上靴・飲み物・着替え

**¥** 6,600円 (保険料含む)

**申込** 7月26日(月)9:00～

(電話申込不可、代理可、申込時に参加費持参。)

**2日間集中! かけっこ教室**

グレープヒルスポーツ公園事務所 ☎ 072-958-5511

※詳細はウェブサイトをご覧ください。

**とぎ** 7月26・27日 9:00～11:00 ※28日予備日

**内容** 走るのが苦手!もっと速く走りたい!運動会で1番になりたい!お子様を対象に陸上の専門コーチが速く走るコツを教えます。

**¥** 2,200円 (保険料含む)

※1日のみの参加可 参加費1,500円

**申込** 電話にて事前申込み。

**限定企画!テニススクール入会キャンペーンのご案内!**

SSKテニススクール (駒ヶ谷テニスコート) ☎ 072-957-5963

※詳細はウェブサイトをご覧ください。

**とぎ** 7月1日～31日

**内容** 体験レッスン無料 入会金無料 (※通常:2,200円)

期の途中でももちろん入会OKです!初心者大歓迎。テニスの楽しさをご体感ください!

※テニスが初めての方から経験者まで、レベルに合わせたクラスで受講できます。詳しいクラスレベルや受講料金、スケジュール等はウェブサイトをご覧ください。

**申込** 電話にて事前申込み。

**市民体育館(西浦) 教室参加者募集**

申込受付は 市民体育館(西浦) ☎ 072-958-2340

**第2回 ミニバスケットボール教室**

**とぎ** 7月1日～9月9日(木) (全10回) 18:30～20:00

**対象** 小学5、6年生の男女。市外の方も参加可。

※4年生以下は応相談

**定員** 若干名 **¥** 5,240円 (保険料含む)

**第2回 女性のNIGHT YOGA 教室**

**とぎ** 7月1日～9月9日(木) (全10回)

[Aクラス 18:30～19:30] [Bクラス 19:50～20:50]

**対象** 18歳以上の女性。(市外も可)

**定員** 若干名 **¥** 3,500円 (保険料含む)

**第2回 朝 YOGA 教室**

**とぎ** 7月10日～9月25日(土) (全10回)

[Aクラス 9:30～10:30] [Bクラス 10:50～11:50]

**対象** 18歳以上の男女。(市外も可)

**定員** 若干名 (継続者優先のため)

**¥** 3,500円 (保険料含む)

**申込** 7月3日(土)10:00～ ※定員超えた場合は抽選

**第2回 整ヨガ教室**

**とぎ** 7月12日～9月27日(月) (全10回)

[Aクラス 18:30～19:30] [Bクラス 19:50～20:50]

**対象** 18歳以上の男女。(市外も可)

**定員** 若干名 (継続者優先のため)

**¥** 3,500円 (保険料含む)

**申込** 7月5日(月)10:00～ ※定員超えた場合は抽選

**第2回 カラダほぐし教室**

**とぎ** 7月1日～9月9日(木) (全10回) 10:00～11:00

**対象** 18歳以上の男女。(市外も可)

**定員** 若干名 (継続者優先のため)

**¥** 5,100円 (保険料含む)

**健康ふれあいの郷グラウンド・ゴルフ場**

グラウンド・ゴルフ場事務所 ☎ 072-950-6611

■北コース利用停止 **期間** 7月20日～8月31日

※ご利用は、西コース・東コースとなります。

※月例大会時のみ北コースも使用します。

■プレー料金変更 (1人1回16ホール)

[小学生以下] 100円、[中学生以上] 200円

※回数券の場合、時間帯(7:00から3時間毎の4区分)での回り放題のプレーが可能。詳細はお問い合わせください。

**問** グラウンド・ゴルフ場事務所またはスポーツ振興課

**プール開放事業の中止のお知らせ**

令和元年度、「駒ヶ谷小学校」において実施しましたプールの一般開放事業は、新型コロナウイルス感染症の感染拡大防止の観点から、今夏は中止させていただきます。

※「はびきの埴生学園プール (中央スポーツ公園内)」の一般開放事業は市民プール建設工事のため、中止となります。ご理解とご協力をお願いいたします。

**スポーツの祭典!! 第43回 市民総合体育大会**

(羽曳野市、市教育委員会、市体育協会共催)

9月1日より開催します。

本大会は、スポーツの振興とアマチュアスポーツ精神の高揚、すべての年代の人々の健康と親睦を図ろうとするものです。参加希望者は、各種目別の申込締切日までに申し込みください。

参加資格は、市内在住、在勤、在学の人、または各種目の主管団体が認める者(チーム)です。

※ 新型コロナウイルス感染症の影響で、中止や日程変更となる場合があります。

※ 開催にあたっては、感染症拡大防止策を講じて行いますので、ご協力をお願いします。

【申込】 ■市役所別館3階スポーツ振興課(内線4412) FAX 072-956-7196

■はびきのコロセラム ☎ 072-937-3123 ■市民体育館(西浦) ☎ 072-958-2340

※市ウェブサイトより要項・申込書がダウンロードできます。 <https://www.city.habikino.lg.jp/>

種目	部門	対象	開催日	申込締切日	会場
バレーボール (6人制)	中学生の部[男子・女子]	中学1・2年生	10月31日	9月28日	はびきのコロセラム
	高校生・一般の部[男子・女子]	高校生以上	2月6日	1月17日	市民体育館
	家庭婦人の部	家庭婦人	8月22日	7月26日	はびきのコロセラム
テニス (ダブルス)	一般男子1部	高校生以上	9月5日	8月16日	市民体育館 テニスコート
	一般女子1部				
	一般男子2部	60歳以上	9月12日		
	一般女子2部				
ソフトテニス (ダブルス)	中学生 男子	中学1・2年生	3月12日	2月18日	茶山テニスコート
	中学生 女子		3月13日		
	一般男子1部	高校生以上	10月17日	9月23日	市民体育館 テニスコート
	一般女子1部				
	一般男子2部	45歳以上			
	一般女子2部				
	一般男子3部	60歳以上			
一般女子3部					
卓球	中学生の部《個人》[男子・女子]	中学1・2年生			
	中学生の部《団体(1復4単)》[男子・女子]				
	高校生・一般の部《個人》[男子・女子]	高校生以上	11月21日	10月19日	
	高校生・一般の部《団体(1復2単)》[男子・女子]				
バスケット ボール	中学生の部[男子・女子]	中学生	9月11・12・18日	8月30日	はびきのコロセラム
	高校生・一般の部[男子・女子]	高校生以上	3月13・20日	2月25日	はびきのコロセラム
柔道 (個人)	小学生の部(学年別)	小学生	11月28日	10月28日	はびきのコロセラム
	中学生の部(学年別)	中学生男子			
	中学生女子の部	中学生女子			
	高校生・一般有段者の部	高校生 一般男子			
	高校生・一般段外者の部	高校生 一般女子			
	高校生・一般女子の部	高校生 一般女子			
バドミントン	一般男子Ⅰ部	上級者	ダブルス 11月7日	10月9日	はびきのコロセラム
	一般男子Ⅱ部	中級者			
	一般女子Ⅰ部	上級者	シングルス 11月14日		
	一般女子Ⅱ部	中級者			
	一般女子Ⅲ部	初級者			
	参加部門および参加資格などは種目要項に詳細を記載				
サッカー	中学生の部[男子]	中学1・2年生	1月16・22・23・29日 2月5・6・19日	12月17日	中央スポーツ公園
ソフトボール	小学生の部	小学生男女	9月5・12日	8月18日	石川第1グラウンド
	一般男子の部	高校生を除く 一般男子	9月19・26日	9月1日	
	一般女子の部	高校生を除く 一般女子	10月3・10・31日		
剣道 (個人)	小学生の部(1・2)(3・4)(5・6)年生の部	小学生男女	11月7日	9月21日	市民体育館
	中学生の部[男子・女子]	中学生			
	高校生・一般の部[男子・女子]	高校生・一般			

# LIC NEWS



施設利用/お問合せ **072-950-5500**  
 チケット予約専用 **072-950-5504**  
 インターネット <http://www.lic-habikino.jp>

羽曳野市立生活文化情報センター（LICはびきの）は指定管理者 株式会社みのりの里が運営しています。掲載しておりますイベントの内容は予告無く変更・中止になる場合がございます。ご不明な点はLICはびきのまでお問い合わせください。

E-mail [info@lic-habikino.jp](mailto:info@lic-habikino.jp)  
 facebook <http://www.facebook.com/lichabikino>

## 四季折々の音楽と癒しの空間 笹に短冊をかざろう&アトリウムコンサート

主催/羽曳野市

7月1日(木)~7月7日(水)9時00分~21時45分(短冊飾り)  
 7月7日(水)12時10分~12時40分(アトリウムコンサート:開場12時00分)

会場 1Fアトリウム  
 入場料 無料(どなたさまでもご参加いただけます)  
 内容 短冊を笹に飾って音楽を楽しもう!



## オルガンゼミ 夏休み子ども企画 ひいてみよう!ぼくもわたしもオルガンデビュー!

主催/羽曳野市

~オルガンと一緒に記念撮影しよう!~  
 8月8日(日) 午前の部 10時00分~12時00分  
 午後の部 13時00分~17時00分

会場 1F ホールM  
 受講料 500円(15分間)\*申込後1週間以内にお支払いください。  
 講師 土橋薫(LICはびきのオルガン講座講師・大阪音楽大学特任教授)  
 内容 詳細はチラシまたはホームページをご覧ください。  
 申込方法 申込は①来館②電話(072-950-5504)。  
 \*申込は1F受付にて7月7日(水)9時00分より受付開始  
 定員 午前の部 8人/午後の部 14人 \*先着締切



## ピンクリボンまつり in はびきの2021

主催/特定非営利活動法人ピンクリボン大阪 共催/株式会社みのりの里

~守りたい、あなたの笑顔 家族の笑顔~  
 7月11日(日)11時00分~15時00分

会場 1F アトリウム・交流広場・交流プラザ(受付)  
 入場料 無料(どなたさまでもご参加いただけます)  
 内容 詳細はチラシまたはホームページをご覧ください。

LICはびきのオルガン「座学」講座 個別申込受付

主催/株式会社みのりの里

## オルガン音楽演奏への手がかり ~楽譜から生きた音楽を演奏するのに必要なこと~

7月14日(水)「楽譜について1」 8月25日(水)「楽譜について2」  
 11時00分~12時30分

会場 1F ホールM ホワイエ  
 受講料 1回ずつ(1,320円)の申込を受付します。  
 講義日当日受付にてお支払いください。  
 講師 相愛大学名誉教授 久保田清二  
 内容 詳細はチラシまたはホームページをご覧ください。  
 申込方法 受付期間は各講義日前日まで  
 ①来館②電話(072-950-5504)③FAX(072-950-5505)  
 住所・氏名・年齢・電話番号をお伝えください。  
 定員 各50人 \*先着締切



## 防災イベント

主催/羽曳野市

~見て・聞いて・体験して~  
 8月21日(土)22日(日)10時00分~16時00分

会場 LICはびきの 全館  
 入場料 無料 \*一部有料コーナーあり  
 内容 詳細はチラシまたはホームページをご覧ください。



## LICはびきのシネマパラダイス 夏休み子ども無料上映会(防災イベント同時開催)

主催/羽曳野市

『スノーホワイト/白雪姫とハナの大冒険』  
 8月21日(土)

午前の部 10時30分~11時50分(9時45分開場)  
 午後の部 14時00分~15時20分(13時15分開場)

『ソニック・ザ・ムービー』  
 8月22日(日)

午前の部 10時30分~12時10分(9時45分開場)  
 午後の部 14時00分~15時40分(13時15分開場)

会場 1F ホールM(感染拡大防止のため座席は264席です)  
 入場料 無料・指定席(要整理券:お一人様各作品4枚まで)  
 \*整理券は1F受付にて7月21日(水)9時00分より配布。

上映開始前に  
 避難訓練放送  
 体験があるよ!

## 第84回 ランチタイムパイプオルガンコンサート

主催/株式会社みのりの里

7月15日(木)12時10分~12時30分(11時50分開場)

会場 1F ホールM  
 入場料 無料・自由席(要整理券)  
 \*整理券は1F受付にて、配布中(お一人様2枚まで)  
 出演 鍛冶留津



## LICはびきのオルガンゼミ 令和3年度 それゆけ!オルガン探検隊

主催/羽曳野市

~ワンダホー!ダイナソー!!恐竜達のコンサートへようこそ!~  
 8月7日(土)13時00分(12時30分開場)

会場 1F ホールM  
 参加費 500円  
 当日200円増/3歳以上有料  
 \*チケットは1F受付にて7月7日(水)  
 9時00分より販売開始  
 出演 リピエノ(池田伊津美 芹澤紀子 中村歌奈)  
 演奏曲 ジュラシック・パーク ゴジラ 他



## 南河内JAZZフェスティバル2021 羽曳野STAGE

主催/南河内文化会館ネットワーク委員会

チケット発売中

8月28日(土)18時00分(17時30分開場)

会場 1F ホールM  
 入場料 前売2,100円(当日2,400円)  
 ペア券4,000円(前売のみ)  
 3公演セット券4,800円(枚数限定)  
 \*セット券は、購入時に3公演異なる会場を  
 選択してください。全公演自由席・6歳未満入場不可  
 出演 千種アンリ(Vo) 里村稔(Sax) 時安吉宏(Bs)  
 佐藤英宜(Dr) 祖田修(Pf)  
 予定曲目 On Green Dolphin Street・Body And Soul  
 Summer Night 他  
 全公演共通プログラム A列車で行こう

**お願い** 新型コロナウイルス感染拡大防止の為、マスクの着用、手指消毒・間隔をあけての着席・及び検温にご協力ください。また、検温にて37.5℃以上の体温が計測された場合ご鑑賞をおことわりいたします。さらに、ご鑑賞の際に感染者が出た場合、公的機関に対し情報提供するためご連絡先をご記入いただけます。ご協力いただけない場合はご鑑賞いただけません。

申込書で取得する個人情報は、イベント参加、各種ご案内のためにのみ利用します。ご本人の同意なしに第三者に提供することはありません。申込時の個人情報の提供は、ご本人の任意です。ただし、住所、氏名等が未記入の場合は、参加頂けません。個人情報の開示等に関する件は、弊社個人情報保護管理者までお問い合わせください。

## 大阪府警察官募集

[試験日] 第一次 9月20日(月・祝)

[採用人数] 男性約205人、女性約45人(自己推薦方式約10人を含む)

[受付期間] ・一般選考(インターネットのみ) 7月1日(休)～8月10日(火)

・自己推薦方式(郵送のみ) 7月1日(休)～8月3日(火)

問 大阪府警察官採用センター ☎ 0120-370-314(平日9:00～17:45)



▲大阪府警  
ウェブサイト

## ●社会福祉協議会●

総合福祉センター(市役所別館)1階⑦番 ☎072-958-2315 FAX072-958-3853  
http://www.hasyakyo.net/ Eメール:hasyakyo@alpha.ocn.ne.jp

### 愛の献血にご協力を♡(400ml 限定)

7月は「愛の血液助け合い運動」月間です。

積極的なご参加をお待ちしております。



7月27日(火)10:00～16:30 羽曳野市役所(羽曳野ロータリークラブ共催)

\*献血カードをお持ちの方は、【献血方法別の次回献血可能日】をご確認ください。

\*本人確認のため、受付時に本人確認書の提示をお願いする場合があります。

「ベビっこひろば」室内でコーナー遊びをします。

とき 7月8日(休)10:00～11:00

対象 地域の親子(要予約)

場所 ベビーハウス社協(2Fなかよしひろば)

問 ベビーハウス社協 ☎ 072-930-0240



### 善意のご寄付ありがとうございます

四ツ葉のクローバー 涌元 順子	¥2,000
音楽ボランティアサークル・スイング	¥5,000
羽曳野市シルバー人材センター暮友会	¥6,400
浅田 照次	¥20,000
浅田 悦弘	¥10,000
服部 品子	¥3,000
堀ノ内 玉江	¥10,000
匿名	¥2,000

(令和3年5月 敬称略)

公益社団法人

## 羽曳野市シルバー人材センター

野々上 4-5-12 ☎ 072-936-1500 FAX 072-936-1511  
http://habikinosc.ec-net.jp Eメール:habislv@silver.ocn.ne.jp

### ●シルバー会員募集中

【資格】・市内在住の60歳以上の健康で働く意欲のある方 ・事業趣旨に賛同していただける方

【入会方法】入会説明会の参加(必須)後、申込書類・年会費(※)2,000円を期日までに提出してください。

※令和3年4月分～令和4年3月分まで。(入会した日から1年分ではありません。)

【入会説明会】事業説明・入会手続きの案内など ※出張での入会説明の実施あり。お問い合わせください。

市役所別館2階 研修室 7月21日(休)・8月10日(火)13:30～

シルバーワークプラザ3階 研修室 7月13日(火)・8月20日(金)13:30～

7月、8月は以下の施設でも実施します(事前申込。申込はセンター事務局へ電話にてお願いします。)

陵南の森公民館2階	7月27日(火)(研修室1)	市民会館2階 会議室3	8月6日(金)
	8月24日(火)(視聴覚室)	羽曳野市立中央図書館地下1階 会議室(LICはびきの内)	7月8日(休)

### ●シルバー人材センターへの仕事依頼

公共的、公益的な団体です。安心して仕事をお任せください。見積無料!お気軽にご依頼ください。

【波板張替】【自転車修理】【襖・障子張替え】【筆耕・毛筆】【チラシ配布作業】【除草作業】【網戸張替え】など。

### ●腐葉土販売中 完全国産!

ふるい通しの良質な腐葉土です。

¥ 10リットル袋:180円

20リットル袋:300円

1本からでも無料で配達を承ります。



### ●手作り布マスク販売中 こども用もあります!

場所・シルバー人材センター事務所

・自転車修理店「ちゃりんこ」

(古市4-5-1)

¥ 1枚300円

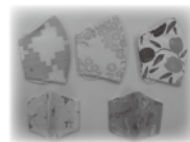

# 7月の相談日程 (無料)

お気軽にご相談ください

※相談当日はマスクを着用

※新型コロナウイルス感染症拡大防止のため、開催を見合わせる場合があります。

※事前に自宅で検温し、発熱や体調不良のある方は来場をお控えください。

相談	日時	会場	予約・その他
法律相談	6日(火)・13日(火)・20日(火)・27日(火) 8月3日(火) 13:00～17:00	市役所1階 市民相談室	要予約 ☎072-957-4000 定員7人(1日)、相談時間30分 ●市内在住・在勤・在学の方対象
	1日(木)・15日(木)・8月5日(木) 13:00～17:00	陵南の森総合センター	●相談回数は1人1回(年度内) ●陵南の森総合センターでは靴下着用(素足厳禁)
行政相談	14日(水) 13:00～15:00	陵南の森総合センター	国の仕事に関する要望・苦情・意見や相談について。 予約不要。直接お越しください。☎072-958-1111 内線1070
人権相談	16日(金) 14:00～16:00	陵南の森総合センター2階 視聴覚室	予約不要。直接お越しください。☎072-958-1111 内線1054
女性相談	7日(火)・9日(金)・28日(水) 8月4日(水) 13:30～16:30	市役所4階 人権推進課(電話・面接)	人間関係、暴力、からだのことなど、女性が抱える悩みを専門の相談員と一緒に考えます。要予約。☎072-958-1111 内線1055
消費生活相談	(月)～(金) [祝は除く] 10:00～16:00 ※受付15:30まで	市役所2階 消費生活相談室	契約上のトラブル、悪質商法による被害、クーリング・オフなどに関するご相談。☎072-947-3715
障害者生活相談	(月)～(金) [祝年末年始は除く] 9:00～17:30	支援センターはる	身体・知的障害者の方のご相談、障害者の就業に関するご相談。 ☎072-931-1607 / ☎072-931-2030
	(月)～(金) [祝年末年始は除く] 8:45～17:00	地域支援センターばんびーの	18歳未満の障害児の方のご相談。 ☎072-950-1530 / ☎072-950-1531
	(月)～(金) [祝年末年始は除く] 10:00～17:00	相談支援事業所フレンドハウス	精神障害者の方のご相談。 ☎072-937-7898 / ☎072-937-7898
	(月)～(金) [祝年末年始は除く] 9:00～16:00	支援センターホープ	精神障害者の方のご相談。 ☎072-957-2175 / ☎072-957-2176
障害者雇用相談	第3(木) 13:00～17:00	市役所 A棟 西会議室	障害福祉課に予約。 ☎072-958-1111 内線1150 / ☎072-957-1238
育児相談	(月)～(金) [祝は除く] 9:00～17:00	保健センター	☎072-956-1000
教育相談	(月)～(金) [祝は除く] 10:00～16:00	教育研究所 (LIC はびきの内)	☎072-958-7867
家庭児童相談	(月)～(金) [祝は除く] 9:00～17:00	市役所1階 家庭支援課	家庭支援課に予約。☎072-947-3837 (直通)
ひとり親家庭相談	毎週(火)(金) 9:15～17:00	市役所1階 家庭支援課	家庭支援課に予約。☎072-947-3836 (直通)
保育士による育児相談	(月)～(金) [祝は除く] 9:00～17:00	子育て支援センターふるいち 子育て支援センターむかひの	予約不要、直接お越しください。電話でも相談可。 [ふるいち] ☎072-958-3308 [むかひの] 携帯090-8880-0058
総合相談	(月)～(金) [祝は除く] 9:00～17:00	人権文化センター	人権・進路・就労・生活に係る相談。予約不要、電話または直接お越しください。 地域人権協議会 ☎072-937-0860
就労をめざす若者のための無料相談会	第1(金) 13:00～17:00	市役所別館1階 相談室	南河内若者サポートステーション ☎0721-26-9441
	第3(金) 13:00～17:00	市民会館3階 第6会議室	
ボランティア相談	(月)～(金) [祝は除く] 9:00～17:00	市役所別館1階 ⑦番窓口	予約不要、直接お越しください。電話相談可。
総合福祉相談	(月)～(金) [祝は除く] 9:00～17:00	(社会福祉協議会事務所)	☎072-958-2315
介護相談	(月)～(金) [祝は除く] 9:00～17:00	市役所 A棟1階 (社会福祉協議会在宅支援課)	予約不要、直接お越しください。電話相談可。 ☎072-950-0950
生活自立相談	(月)～(金) [祝は除く] 9:00～17:00	市役所別館1階 ⑦番窓口 (社会福祉協議会事務所)	生活困窮のさまざまな原因に支援員が相談に応じて支援計画を策定し、その方にあった自立に向けて支援を行います。 予約不要、直接お越しください。電話相談可。 ☎072-958-2315
学習相談	毎日 [祝は除く] 9:00～17:00	LIC はびきの1階 市民大学	☎072-950-5503・☎072-950-5650 市民大学ウェブサイトでも受付。
農業相談	第3(火) 13:00～16:00	市役所2階 農業委員会事務局	前日までに予約。先着3人。 ☎072-958-1111 農業委員会事務局まで
地域就労相談	(月)～(金) [祝は除く] 9:00～17:00	地域就労支援センター (人権文化センター内および産業振興課内)	電話または直接お越しください。☎072-937-0860 (就職斡旋は行っておりません。)
青少年相談コーナー (16～おおむね25歳)	(月)～(金) [祝は除く] 9:00～17:45	大阪府富田林子ども家庭センターでは、中学卒業後の青少年が抱える悩み(対人問題、ひきこもりなど)を専門の担当者がお受けします。☎0721-25-1553	
税理士による 無料税務相談センター	21日(水)・30日(金) 13:00～16:00	市役所1階 市民相談室	所得税・相続税、経理などに関する相談。(相談時間約30分) 一般納税者で税理士の関与がない方対象、要予約 近畿税理士会 富田林支部 事務局 ☎0721-25-6250 (平日10:00～15:00)
行政書士による 無料相談会	15日(木) 13:30～15:30	LIC はびきの 中会議室 B	相続、遺言、成年後見制度、法人設立及び建設業等の営業許可など申請手続について。相談時間30分、要事前予約 大阪府行政書士会南大阪支部 井爪 ☎072-952-2424

広告



**はびきのおもちゃ病院**

**とき** 7月11日(日) 9:00 ~ 12:00  
**場所** 市役所別館 2階  
**¥** 部品交換の場合は実費負担  
**問** 羽曳野市社会福祉協議会  
**☎** 072-958-2315 (平日のみ)

**マンツーマン・パソコンセミナー**

基礎から応用 ①ワード ②エクセル  
**とき** (月)~(金) 9:30/12:30/15:00 ※各 2 時間  
**場所** 陵南の森生きがい情報センター内  
**¥** 各講座 10,000 円 (5 回分 / テキスト代込) ※分納可 (1 回 2,000 円)  
**申込・問** 河内飛鳥 UNIC 会 (佃) 携帯 090-2065-6575

**パソコン「エクセルわくわく講座」**

**とき** 各日 13:30 ~ 16:00  
 ① 8月 5 日(木) メタボチェック①  
 ② 8月 12 日(木) メタボチェック②  
 ③ 8月 19 日(木) 我が家の見取り図作成  
**場所** 市民会館 2 階 会議室 ※変更の場合あり **対象** 20 歳以上の初心者  
**定員** 12 人 (多数の場合抽選)  
**¥** 1,300 円 (3 回分 / テキスト代込)  
**他** Windows10 使用  
**申込** [郵便番号・住所・氏名 (ふりがな)・電話番号] を記入の上、はがきで申込み。7月 12 日(月)必着。  
 〒 583-8585 羽曳野市社会福祉協議会気付、羽曳野 IT サポート会宛。  
**問** 羽曳野 IT サポート会 (本田)  
**☎** 072-939-3733  
**携帯** 090-5169-9031

**小児鍼・擦過鍼体験会**

～詳しい Q & A も行います～  
**とき** 7月 29 日(木) 13:30 ~ 15:00  
**場所** 保健センター 2 階 予防接種ホール  
**申込** 当日会場にて  
**問** はびきの鍼灸マッサージ師協会 (左川) **☎・FAX** 072-958-5764



**古市古墳群コフニスト養成講座 第 4 回「古墳の見方③～土師器と埴輪～」**

**とき** 8月 8 日(日) 14:00 ~ 16:00 **場所** 羽曳野市民会館 3 階 会議室  
**講師** 大阪国際大学教授 笠井敏光氏 **¥** 500 円 (資料代等) **定員** 30 人  
**申込** 7月 9 日(金)~8月 1 日(日)までにメール申込み。(住所・氏名・電話番号を記入)  
 メール fieldmuseumtalk.shiyukai@gmail.com  
**問** NPO 法人フィールドミュージアムトーク史遊会 (至田) 携帯 090-3825-6412  
**【今後の開催予定】**

回	講座名	講座日程	会場/集合
5	2. 古墳の見方	④副葬品 9月 5 日(日)	羽曳野市民会館
6	3. 古市古墳群の見方	①北部の古墳 (講座) 10月 2 日(土)	エコプラザはにふ
7		②北部の古墳 (現地) 11月 6 日(土)	恵我之荘駅
8		③中部の古墳 (講座) 12月 5 日(日)	羽曳野市民会館
9		④中部の古墳 (現地) 令和 3 年 1 月 8 日(土)	土師ノ里駅
10		⑤南部の古墳 (講座) 令和 3 年 2 月 6 日(日)	エコプラザはにふ
11		⑥南部の古墳 (現地) 令和 3 年 3 月 5 日(土)	古市駅

**風流韻事**  
 市民のみなさんの趣味の欄です

**【俳句・川柳・短歌】**

こんなにも なぜ急ぎ逝く いとし人 旅の計画 進んでいたのに 松木 鈴子	あのひと いっしょにいと やさしくなる 今度は何を 作っておこうか 吉田 さとみ	これ活けて 声かけくれる その手には 花ことば感謝の つりがね草の束 南 あすか
おでかけ着 袖通さずに 衣替え 衣替へ フレイルそつと 匿 <sup>かくま</sup> へり 宮田 政子	憎いのは人を憎んでいる自分 冬のト 神谷 公保	俳句・川柳などジャンルは問いません。初めての方やしばらく掲載していかない方を優先しています。投稿の作品・氏名には、必ずふりがなを添えてください。 (あて先) 583・8585 羽曳野市役所秘書課広報担当

# 水と緑のキッズパーク

健康ふれあいの郷

グラウンド・ゴルフ場(北コース)

**【期間】** 7月21日(水)～8月22日(日)  
9:00～17:00 (毎週木曜日は休場)  
※バーベキュー、キャッチボールなど不可

※7月22日(木)は祝日のため開場し、7月26日(月)を振替休場とします。

**【対象】** 小学生以下 ※要保護者同伴

**【費用】** 無料

**【問合せ】** グラウンド・ゴルフ場事務所 ☎072-950-6611  
スポーツ振興課 ☎072-947-3901

※新型コロナウイルス感染症の拡大状況などにより、  
内容の変更や中止の可能性があります。



7月21日(水)オープン!

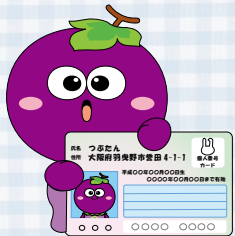

## マイナンバーカード

### 申請サポートの常設会場を設置しました

顔写真付きのマイナンバーカードを申請するにあたり、7月1日より下記のとおり羽曳野市職員が写真撮影から申請までのサポートを行います。

**【場所】** 森のゆうびん局 (受付場所：市役所市民課)

**【日時】** 令和3年7月1日以降の平日 9:00～17:00

**【マイナンバーカードの申請に必要なもの】**

◎個人番号カード交付申請書 兼 電子証明書発行申請書  
(自宅に送付された通知カードに附属していた申請書部分、  
もしくは、令和3年に地方公共団体情報システム機構より  
送付されたもの)

※無ければ市役所市民課で再発行が可能です。

◎本人確認書類 (免許証、健康保険証等)

**【問合せ】** 市民課 ☎072-958-1111 (内線1650)

