

広報 はびきの

Habikino city newsletter

9

令和3年(2021年)
No.719



発行：羽曳野市 編集：市長公室 秘書課
〒583-8585 大阪府羽曳野市誉田4-1-1
☎072-958-1111 (代表)
音声版「声の広報」は市ウェブサイトより
ダウンロードできます。
QRコードはデンソーウェーブの登録商標です。

本市の人口と世帯数
人口 109,640 人
男性 52,098 人、女性 57,542 人
世帯数 50,803
(令和3年7月31日現在)

Contents

- 02 市議会議員選挙
- 05 みんなで取り組もう SDGs / キャッシュレス決済事業
- 27 ボッチャを応援しよう
- 裏表紙 感染防止・防災セット
- ダルビッシュ有投手 特別展示計画



市ウェブサイト



facebook



LINE 公式アカウント



YouTube



マチイロ

… 投票所の新型コロナウイルス感染症予防対策 …

- 出入口に消毒用アルコールを設置。
- 職員は、マスクおよび手袋の着用。手洗いおよび手指の消毒の徹底。
- 記載台や、貸出し物品（老眼鏡やルーペ・点字器など）の消毒。
- クリップ付鉛筆（使い捨て）を用意。（鉛筆、シャープペンシルの持参可。）

投票できる人

満 18 歳以上（平成 15 年 9 月 13 日までに生まれた人）の日本国民の方で、令和 3 年 6 月 4 日までに羽曳野市の住民基本台帳に記載され、引き続き居住している方。

投票入場整理券をお持ちください

投票所入場整理券は、世帯ごとに郵送します。当日、投票所へ持参してください。

何らかの事情で届かなかった場合でも、選挙人名簿に登録されていれば投票できますので、投票所の係員に申し出てください。

本人確認にご協力をお願いします

有権者の皆様の大切な選挙権を確実に本人に行使していただくため、投票所では次のいずれかの方法で本人確認をします。

- ① 投票所入場整理券の「誕生日記入欄」に誕生日を記入してください。
- ② 誕生日（○月○日）を口頭でお答えください。
- ③ 運転免許証や健康保険証など、本人確認できるものを持参ください。

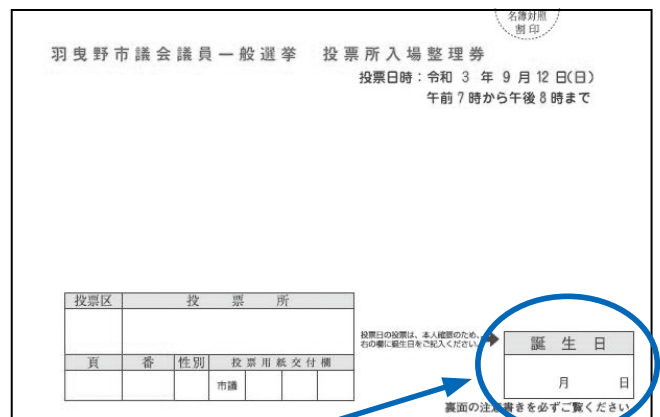

羽曳野市議会議員一般選挙 投票所入場整理券
投票日時：令和 3 年 9 月 12 日(日)
午前 7 時から午後 8 時まで

投票区		投票所	
頁	番	性別	投票用紙交付欄
		市議	

投票日の投票は、本人確認のため、右の欄に誕生日を記入してください。

誕生日
月 日

裏面の注意事項を必ずご覧ください。

※「誕生日」の枠を事前に記入し、投票所に持参ください。

期日前投票

■投票できる人

羽曳野市選挙人名簿に登録されているが、投票日当日に、【仕事やレジャー・病気やケガ・妊娠など】の理由で投票所に行くことができないと見込まれる方は、あらかじめ期日前投票所で投票することができます。

現在の新型コロナウイルス感染症への感染が懸念される状況は、期日前投票を行うことができる事由となります。期日前投票宣誓書の事由は「6（天災または悪天候）」を選択してください。

■期日前投票の手続き

選挙人（本人）が、投票所入場整理券を持って期日前投票所までお越しください。期日前投票所に備え付けます「期日前投票宣誓書」に記入して提出すれば投票していただけます。（投票所入場整理券の裏面に期日前投票宣誓書を印刷しています。事前にご記入ください。）

期日前投票場所

《とき》 9月6日(月)～11日(日) 8:30～20:00

《場所》 市役所本庁1階ロビー、はびきのコロセラム1階幼児室

投票日時は 9月12日(日) 7:00~20:00

羽曳野市
選挙管理委員会事務局
☎ 072-958-1111
(内線 4610・4620)

〔開票日時〕 9月12日(日) 21:00から 〔開票場所〕 市民体育館(羽曳野市西浦1047)

選挙公報は各家庭に配布

候補者の氏名、経歴、政見などを掲載した選挙公報は、9月10日(金)までに各家庭に配布する予定です。お手元に届かない場合は、市選挙管理委員会までご連絡ください。

なお、選挙公報は、羽曳野市内の主な公共施設にも備え付けますのでご利用ください。また、点字版および朗読テープによる「選挙のお知らせ」も用意しています。

候補者のポスターは公営掲示場に

各候補者のポスターは、選挙管理委員会が設置したポスター掲示場250カ所に掲示されます。(それ以外の屋外掲示は違法です。)選挙期間中は、掲示しているポスターを破損させたり、いたずらすると処罰されます。

体が不自由な方へ

各投票所には、車いすを利用されている人のための記載台や目の不自由な人のための点字器をご用意しています。投票日当日、投票所で車いす、手話通訳が必要な方は、事前に選挙管理委員会にご連絡ください。

郵便等による不在者投票の投票用紙等の交付請求手続

郵便等による不在者投票用紙の請求期限は9月8日(水)までです。郵便等投票証明書をお持ちの方で、不在者投票用紙の請求をされていない方はお急ぎください。

※郵便等投票証明書をお持ちでない方で交付申請をできる方は、【**身体障害者手帳**】で両下肢、体幹または移動機能の障害の程度が1級もしくは2級。心臓、じん臓、呼吸器、ぼうこう、直腸、小腸の障害の程度が1級もしくは3級。免疫もしくは肝臓の障害の程度が1級から3級まで。【**戦傷病者手帳**】で両下肢、体幹の障害の程度が、特別項症から第2項症まで。心臓、じん臓、呼吸器、ぼうこう、直腸、小腸もしくは肝臓の障害の程度が、特別項症から第3項症まで。【**介護保険の被保険者証**】で要介護状態区分が要介護5の方。手帳の記載では該当するかどうかかわからないときは、選挙管理委員会事務局までお問い合わせください。

指定施設での不在者投票

指定施設の病院等に入院、入所されている方の場合は、投票したい旨をその病院長(施設長)に申し出ると、その病院(施設)で不在者投票をすることができます。詳しくは病院(施設)にお問い合わせください。

◀羽曳野市内の指定病院(施設)▶

- 藤本病院 ●介護老人保健施設まほろば ●大阪はびきの医療センター ●城山病院 ●運動器ケアしまだ病院
- 介護老人保健施設悠々亭 ●天仁病院 ●丹比荘病院 ●高村病院 ●老人保健施設あったか村
- 特別養護老人ホームあすくの里 ●短期入所生活介護 ショートステイあすくの里 ●羽曳野特別養護老人ホーム
- ケアハウスはびねす軽里 ●特別養護老人ホームスマイル ●ケアハウススマイル ●特別養護老人ホーム河原城苑
- 四天王寺悲田院特別養護老人ホーム ●四天王寺悲田院養護老人ホーム ●介護付有料老人ホームライフコート春秋
- 介護付有料老人ホームライフビュー ●特別養護老人ホームアンジュ ●ケアハウスロイヤルアンジュ
- オアシス北燦 ●介護付有料老人ホームグッドタイムまほろば ●介護老人保健施設宙 ●住宅型有料老人ホーム恵花院

投票所が変更します

	旧	新
第1投票区	古市集会所	古市小学校体育館
第3投票区	羽曳野市役所別館1階ロビー	羽曳野市役所本庁1階ロビー
第13投票区	高鷲南小学校体育館	高鷲南小学校多目的室
第20投票区	佛号寺	飛鳥公民館

新型コロナウイルスワクチンの接種を終えられた方に
「お疲れさま」「ありがとう」の気持ちを込めてお渡しします。

Thanks.グッジョブ・チケット
GOOD JOB!
明日へつなごう、安全安心、言わなくらし。



おひとり：商品券2,000円分(500円券×4枚)



受取対象

羽曳野市に住民票がある12歳以上で、新型コロナウイルスワクチンの接種を2022年1月31日(月)までに2回受けられた方

受取方法

市民の皆さんのご自宅に届く「接種クーポン券」内の「予防接種済証」、または医療従事者用の「接種記録書」を接種後【2回接種済】に受取場所にご持参ください。施設入居の高齢者等の商品券については、商工会へお問い合わせください。

※接種済証は大切に保管してください。処分・紛失された場合、商品券はお渡しできません。

受取期間

2022年1月31日(月)まで

使用期間

2022年2月28日(月)まで

使えるお店

羽曳野市内の「Thanks.グッジョブ・チケット」取扱店をご利用いただけます。(取扱店一覧は商品券とあわせてお渡しします。)

受取場所

◀受取場所の休業日などは商工会ウェブサイトでご確認ください。▶

羽曳野市内郵便局

施設名	住所
羽曳野恵我之荘郵便局	南恵我之荘 1-491-4
羽曳野島泉郵便局	島泉 8-16-8
羽曳野城山郵便局	古市 5-9-16
羽曳野高鷲郵便局	高鷲 6-9-3
羽曳野野々上郵便局	野々上 4-3-12
羽曳野白鳥郵便局	翠鳥園 401-1
羽曳が丘郵便局	羽曳が丘 4-3-5
羽曳野古市郵便局	古市 2-2-5
羽曳野桃山台郵便局	桃山台 3-5-34

※藤井寺郵便局で受け取りはできません。

古市中央商店会

施設名	住所
花と緑しぼりたに	古市 1-4-15
岩崎商店	古市 1-4-22

高鷲中央商店会

施設名	住所
エディオン高鷲店	高鷲 9-4-1
ma'am (マアム)	高鷲 8-38-1
ローソン高鷲駅前通店	高鷲 9-2-8

公共施設

施設名	住所
はびきのコロセアム	南恵我之荘 4-237-4
LIC はびきの	軽里 1-1-1
市民体育館	西浦 1047 番地
羽曳野市地域人権協議会 (羽曳野市立人権文化センター内)	向野 2-9-7
丹治はやプラザ	樫山 251-1
石川プラザ	古市 1541-1
MOMO プラザ	羽曳が丘西 2-5-1
羽曳野市商工会 (LIC はびきの内)	軽里 1-1-1

はびき山商店会

施設名	住所
山寿園	羽曳が丘 3-18-10
井上酒・米店	はびきの 4-21-18
フランス屋 羽曳野店	はびきの 2-7-40

その他

施設名	住所
道の駅・タケル館	埴生野 975-3
ぶどうの家	駒ヶ谷 404

お問い合わせ先 **羽曳野市商工会グッジョブ事務局** 〒583-0854 羽曳野市軽里 1-1-1 LIC はびきの 1F
TEL.072(958)2331 FAX.072(956)1950

* みんなで取り組もう SDGs *

SDGs（持続可能な開発目標）とは、2015年の国連サミットで採択された2030年までに達成すべき国際目標です。17のゴールで構成され、「誰一人取り残さない」社会の実現をめざしてい

ます。毎年9月末の国連総会の会期と合わせた1週間は、SDGsの推進と達成に向けて行動を喚起する「SDGs週間（Global Goals Week）」です。

私たちの日々の生活の中にもSDGsの達成につながる身近な行動や取り組みがたくさんあります。節電やプラスチックごみの削減、マイバッグの持参など、みんなで取り組んでみましょう。一人ひとりの行動が、大きな目標達成につながります。

【問合せ】 政策推進課



キャッシュレス決済で ポイント還元 キャンペーン!

20%
付与

【問合せ】 KDDI コールセンター
☎ 0120-094-524

【決済サービス】 au PAY

【キャンペーン期間】 9月30日(木)まで
※予算の都合上、キャンペーン終期が変更
となる場合があります。

【還元率】 20%

【還元額上限】
1回の決済につき 1,000円
期間中合計 5,000円

新型コロナウイルス感染症の影響を受けた
地域経済の活性化および非接触型のキャッシ
ュレス決済の利用による感染防止の推進を目
的に、スマートフォンを利用したキャッシ
ュレス決済ポイント還元事業を実施中です。



《事業者よおよび利用者向け説明会》
予約不要・各日 10:00 ~ 16:00
○9月7日(火)
陵南の森公民館第1研修室
○9月8日(水)
羽曳野市役所本館4階北会議室

コロナワクチン接種について

集団接種につきましては、現在市内3カ所（市役所総合福祉センター、イズミヤ古市店、陵南の森総合センター）において、9月26日まで実施しています。なお、四天王寺大会会場は8月29日をもちまして、終了いたしました。

10月以降の接種につきましては、国からのワクチン供給量の状況を踏まえて検討をしています。このため、引き続き最新の情報は市のコールセンターや市ウェブサイト等で提供いたしますので、ご確認ください。

羽曳野市にお住まいの皆様の集団免疫獲得のため、接種がお済みでない方は早目の接種について、ご検討をお願いいたします。

小・中・高校生の方への接種について

◎ 中学生以下は原則、保護者が同伴をしてください。高校生は保護者の署名があれば、本人だけの受診にて接種が可能です。ただし、初めてのワクチンであり、副反応の懸念もありますので、可能な限り同伴してください。

※郵送している接種券に同封の説明書には中学生以上のお子様への予防接種については、「保護者の同伴がなくても受けることができる」とありますが、羽曳野市では上記の対応としますので、ご注意ください。



記入例) 母：羽曳野 花子 子：羽曳野 太郎

12～15歳（同封の予診票の場合）
被接種者自署又は
保護者自署 羽曳野 花子

16～64歳用予診票の場合
被接種者自署 羽曳野太郎 羽曳野花子

◎ 新型コロナウイルスワクチンを受ける前後2週間は他のワクチンを受けないでください。

異なるワクチンを接種する場合には前後2週間の間隔を空ける必要があります。

DT・日本脳炎ワクチン、風疹ワクチン、麻疹・風疹混合ワクチン、子宮がんワクチン等の接種を希望される場合は、接種間隔に十分注意をしてください。

接種の予約・変更・キャンセルについて

1回目を接種され、2回目の接種の予約がまだの方は、必ず2回目の予約を取ってください。

予約日時の確認や変更、キャンセルをされる場合は以下の方法にてお願いします。

— 集団接種の予約・確認はこちらから —

① 羽曳野市新型コロナウイルス接種コールセンター
（予約やコロナワクチンに関する相談）

☎ 0570-002-750（平日のみ 9:00～17:15）

※予約を取るときは1回目と2回目セットで取れていることを確認してください。

② 市公式LINE
から予約



③ 市ウェブサイト
から予約



↑↑↑
予約確認の手順は
こちら

土日キャンセル時のご連絡先 072-957-3320（9:00-17:30）

当市の接種率について（8月10日時点）

羽曳野市 1回目：58,951人（61.2%） 2回目：47,079人（48.9%）

VRS（新型コロナワクチン接種記録システム）からの速報（参考値）

【問合せ】 新型コロナウイルスワクチン接種推進室

【お詫び】 広報8月号におきまして、以下の誤りがございました。お詫びして訂正いたします。
4頁（接種会場での注意点の上から3行目）

誤) ☎ 072-958-3320 ⇒ 正) ☎ 072-957-3320

世界遺産「百舌鳥・古市古墳群」の魅力と味わう市民講座

〈主催〉羽曳野市世界遺産「百舌鳥・古市古墳群」保存・活用実行委員会
(羽曳野市教育委員会、NPO法人フィールドミュージアムトーク史遊会、羽曳野まち歩きガイドの会、四十四の会)

私たちのまちには、世界遺産「百舌鳥・古市古墳群」があります。「人類全体の宝」となった「百舌鳥・古市古墳群」の魅力に、さまざまな視点から迫ります。皆さんの知的好奇心をくすぐるような講演です。

第1回「古墳時代の大きな転換—婚姻のあり方からみた人々の生活—」

岡山大学文明動態学研究所教授 いまづ かつのり 今津 勝紀

〈とき〉10月16日(土)14:00～15:30

〈場所〉市民会館 ホール

〈定員〉150人(事前申込要・先着順)

〈費用〉500円(資料代)

〈申込・問合せ〉はがき、またはEメール(電話申込不可)に氏名、住所、連絡先(電話番号)を明記。1通のはがき、またはEメールで5人まで(代表者の氏名、住所、連絡先を明記)
〒583-8585 羽曳野市菅田4-1-1 羽曳野市教育委員会 世界遺産課
メール sekaibunka@city.habikino.lg.jp



※新型コロナウイルス感染状況によっては、内容の変更、または中止する場合があります。ご了承ください。

今後の予定(申込等の詳細は、広報10月・12月号でお知らせします)

■第2回「古墳時代のアクセサリ—百舌鳥・古市古墳群が営まれたころの倭と古代朝鮮—」

国立歴史民俗博物館研究部教授・総合研究大学院大学教授 たかだ かんた 高田 貫太 〈とき〉11月20日(土)14:00～15:30

■第3回「埴輪からみた百舌鳥・古市古墳群の王陵造営」

奈良文化財研究所都城発掘調査部飛鳥・藤原地区考古第一研究室長 ひろせ きょう 廣瀬 覚 〈とき〉令和4年1月29日(土)14:00～15:30

大阪880万人訓練

主催：大阪880万人訓練実行委員会

この訓練は、携帯電話に訓練情報を送信(大阪府から13:33頃/羽曳野市から13:35頃)します。地震発生時に、どのように情報を入手し、行動するかを考えるきっかけです。この機会に、防災訓練の参加や災害時の初動の大切さについて理解を深めましょう。



〈注意事項等〉

- 緊急地震速報のブザー音ではありません。
- マナーモードでも着信音が鳴ります。映画館などでは電源をOFFにしてください。
- 大阪府全域向けのメール送信に続いて、本市より13:35頃に2回目の訓練メールを送信します。
※携帯電話の対応機種については、各携帯電話会社にお問い合わせください。
- 『エリアメール/緊急速報メール』に対応していない機種をお持ちの方は、以下をご利用ください。
 - ・おおさか防災情報メール(登録者のみ)
 - ・Yahoo! JAPAN「防災情報」アプリ(登録者のみ)
 - ・NTTドコモ「地震防災訓練」アプリ(登録者のみ)

9月3日(金) 13:30 開始

※新型コロナウイルス感染症の拡大や災害等により、訓練を中止する場合があります。

〈訓練の目的〉

一人ひとりが事前に考え、行動し、再確認するための訓練です。(※新型コロナウイルス感染症対策として「新しい生活様式」を取り入れた避難行動等も考え、実践する。)

〈日頃からの備え〉

- 背の高い家具は留め具で固定し、家の中に「安全空間」を作りましょう。
- 非常持ち出し品(ラジオ、懐中電灯などは電池も点検、新型コロナウイルス感染症対策用品(マスク、アルコール消毒液、体温計など))を玄関に準備しましょう。
- 避難後に再会する場所を決めておきましょう。

〈問合せ〉

- 大阪府(代表) ☎06-6941-0351
- 府民お問合せセンター ☎06-6910-8001
※当日は、電話がつながりにくくなることがあります。
事前にお問い合わせください。
府ウェブサイト [大阪880万人訓練] 検索
- 市役所 災害対策課 ☎072-958-1111

特定健診へ行こう！

～毎年の健診が将来の健康をくれます～

羽曳野市国保では、40歳以上の方に1年に1回特定健康診査（特定健診）を実施しています。

特定健診はメタボリックシンドロームに着目した健診で、近年増えている糖尿病や高血圧症などの生活習慣病の発症や重症化を予防するための健診です。

健康増進普及月間にあわせ、羽曳野市医師会 島田 果林先生にお話を伺いました。



内科・腎臓内科・耳鼻咽喉科
しまだクリニック 島田 果林 医師

内臓脂肪が蓄積すると…メタボリックシンドロームに近づいて

戦後、食の欧米化により日本人の死因は心血管病、脳卒中など動脈硬化性病変が増加していきました。そのような患者さんを一人一人詳しくみていくと、高度の肥満でも、糖尿病、高血圧症などを発症しない人もいれば、小太りでも糖尿病、高血圧症をもち、心筋梗塞などで倒れてしまう人もいたことが分かりました。特にCT検査の発達により、病気を発症する人は、内臓脂肪の蓄積がみられる傾向があることが分かりました。内臓脂肪の蓄積は、高血圧症、脂質異常症、糖尿病の発症に関連があり、それらが発症すると相乗効果的に心筋梗塞、脳卒中などの動脈硬化性病変が増加することが分かりました。これは世界に先駆けて、大阪大学から提唱された概念です。

ではなぜ内臓脂肪が蓄積すると、高血圧症、脂質異常症、糖尿病の罹患率が増加するのでしょうか？これも大阪発の研究で分かったことですが、脂肪細胞は、単にエネルギーを蓄積するだけでなく、アディポサイトカインと総称されるホルモンを大量に分泌しており、その中には血糖を上昇させるTNF- α や、血圧を上昇させるアンジオテンシノーゲン、血栓ができやすくなるPAI-1などが含まれています。脂肪細胞は、アディポネクチンという糖尿病、高血圧症などを強力に抑制する善玉のホルモンも分泌し

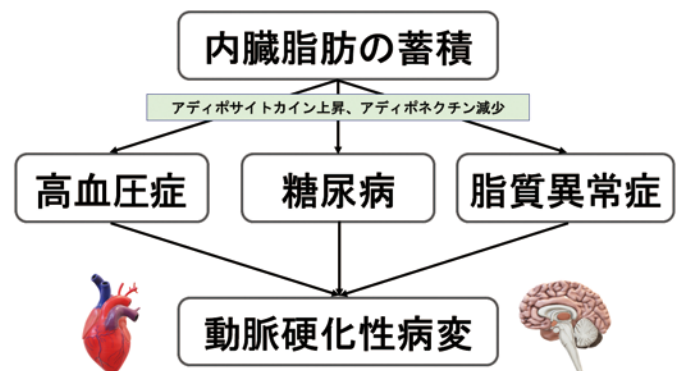

ていますが、内臓脂肪が増加すると、脂肪細胞が分泌する悪玉のアディポサイトカインが増加し、善玉のアディポネクチンは減少してしまい、高血圧症、糖尿病、脂質異常症の発症につながる事が分かったのです。

そこで、内臓脂肪蓄積によって、高血圧症、糖尿病、脂質異常症が発症してしまい、その結果として動脈硬化性病変が増加する病態を“メタボリックシンドローム”と呼び、早期の発見と介入が求められるようになりました。

内臓脂肪が溜まっているかの目安は、腹囲測定で男性85cm、女性90cm以上と定義されています。

特定健診を受けましょう！

特定健診は、このメタボリックシンドロームの早期発見には最適で、腹囲測定や、糖尿病、高血圧症、脂質異常症の検査が網羅されています。またメタボリックシンドロームは、適切な保健指導（食事療法や運動療法）を受けることで比較的短期間で効果が見られることが分かっていますので、しっかり結果の説明も受けましょう。他には、慢性腎臓病や、肝臓疾患、貧血検査も含まれ、今年からは大腸がん検診も加わりました。

ここ最近ではコロナウイルス感染の蔓延により、運動不足、体重増加に陥る人が増えています。改めて少し時間を割いてここで一度自分自身の健康チェックをすることをお勧めします。

【問合せ】 保険年金課 総務保健事業担当 ☎ 072-958-1111 内線 1761

羽曳野市立幼稚園・認定こども園（1号認定）入園申込案内

【申込書・案内書の配布】

【配布開始日】 令和3年10月1日(金)から

【配布場所】 市立教育施設（幼稚園・認定こども園）、市役所こども課および支所

※令和4年4月の向野こども園開園にむけ、向野保育園においても申込書を配布します。

【申込期間】 10月広報および10月1日(金)から配布する令和4年度園児募集案内書に掲載します。

令和4年度 羽曳野市立教育施設募集一覧

種別	施設名	保育年齢	住所	電話番号	申込書配布時間
認定こども園	こども未来館たかわし	3歳～5歳	恵我之荘 2-10-13	955-0730	(月～金) 9:00～16:30
	向野こども園 ※1		向野 523 (現・向野保育園)	※1	
幼稚園※2※3	駒ヶ谷幼稚園		駒ヶ谷 327-1	958-8776	
	埴生幼稚園		伊賀 5-8-1	955-1062	
	羽曳が丘幼稚園		羽曳が丘 6-8-1	958-7201	
	高鷲南幼稚園		高鷲 2-19-10	955-1624	
	古市幼稚園		古市 4-2-10	958-3359	
	西浦幼稚園		西浦 1077	958-3538	
	古市南幼稚園		南古市 1-9-16	958-7616	
	埴生南幼稚園		桃山台 2-3-28	957-0212	

※1：令和4年4月開園予定。名称は、市議会における議決をもって正式に決定となります。連絡先については、決定次第お知らせします。

※2：丹比幼稚園、恵我之荘幼稚園は、向野こども園の開園に伴い統合されます。

※3：白鳥幼稚園、西浦東幼稚園は、令和4年度より園児募集を停止します。

羽曳野市立認定こども園の最優秀提案名称が『向野こども園』に決定しました！

令和3年5月1日から31日までの期間に59件の応募がありました。たくさんのご応募ありがとうございました。

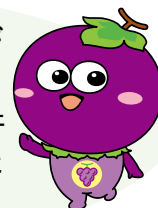

【問合せ】こども課（本館1階1番窓口）

コミュニティ助成事業申請団体を募集

（一財）自治総合センターが宝くじの社会貢献広報事業として、地域のコミュニティ活動に必要な備品に対し、助成するものです。この助成事業は、市を通じて同センターへ申請します。本市では、次のとおり申請団体を募集します。

対象団体	町会（自治会）などのコミュニティ組織
対象事業	一般コミュニティ助成事業（イベント用テント、会議机、地車用備品などの費用）
助成額	100万円～250万円
募集件数	1件
申込	9月6日(月)～10月1日(金)に、市民協働ふれあい課に備え付けの申請用紙に必要事項を記入し、必要書類を添えて、同課へ。（郵送不可）

※複数の団体から申請があった場合は、10月6日(水)に公開抽選します。

※同助成事業の内容など詳しくは、市ウェブサイト（市民協働ふれあい課のページ）をご覧ください。

また、申請用紙は同サイトからダウンロードもできます。

【問合せ】市民協働ふれあい課 地域ふれあい担当（本館1階5番窓口）

年金生活者支援給付金制度のご案内（日本年金機構）

■対象となる方

●老齢基礎年金を受給している方

- ☑ 65歳以上
- ☑ 世帯全員の市民税が非課税
- ☑ 前年の年金収入額とその他所得額の合計が881,200円以下

●障害基礎年金または遺族基礎年金を受給している方

- ☑ 前年の所得額が「4,721,000円＋扶養親族の数×38万円」以下である。

■請求手続き

●令和3年度において、所得額が前年より低下したこと等により、新たに年金生活者支援給付金の支給対象となる方には、日本年金機構から請求手続きのご案内が9月頃から順次送付されます。同封のはがきに記入し、日本年金機構に郵送してください。

●これから年金を受給しはじめる方

年金の請求手続きをするときに、あわせて申請してください。

- 第1号加入期間のみの方：市役所 年金担当
- 第1号以外の加入期間がある方：年金事務所

※ 該当可否については市役所では判断できません。

申請された方には、支給決定通知書又は不該当通知書が順次発送されます。

年金生活者支援給付金を受け取っている方で、引き続き支給要件を満たしている場合、翌年以降のお手続きは原則不要です。

■お問い合わせ

- ☎ 給付金専用ダイヤル ☎ 0570-05-4092
- ◆ 050 から始まる電話からは ☎ 03-5539-2216

国民年金保険料の免除制度・納付猶予制度について

収入の減少や失業等により保険料の納付が困難な場合は、**保険料が免除・猶予される制度**があります。また、今回の新型コロナウイルス感染症の影響により収入が減少した場合、令和2年2月分以降の保険料の納付が免除・猶予される**臨時特例措置**も設けられています。**保険年金課 年金担当**までご相談ください。

◆手続きに必要なもの

- 基礎年金番号またはマイナンバーがわかるもの
- 所得の申立書（臨時特例で申請する場合）
- 雇用保険被保険者離職票や退職辞令など（退職特例で申請する場合）

◆申請時点の2年1か月前の月分までさかのぼって申請できます。過去2年間に未納期間がある方はご相談ください。

申請書や所得の申立書は、窓口へ備え付けてあります。日本年金機構のウェブサイトから必要書類をダウンロードして、郵送で手続きしていただくことも可能です。

※学生の方は「学生納付特例制度」をご利用ください。

免除や猶予が承認された期間は、年金の受給資格期間に算入されます。未納のままにせず、手続きを行ってください。

【問合せ】■天王寺年金事務所 ☎ 06-6772-7531 (代)

[平 日] 8:30～17:15 ※週初めの開所日は19:00まで

[第2(出)] 9:30～16:00

※電話は自動音声案内です。㊟で所員が対応します。

※繋がりにくい場合は、お手数ですが時間を置いてからおかけ直してください。



日本年金機構
ウェブサイト

かかりつけ健康メール

コロナ禍だからこそ歯科治療を続けよう!!

お口の健康は全身の健康につながります。歯科への通院割合が高いと平均寿命も健康寿命も伸びることが統計からも証明されています。歯周病が起す新型コロナのリスクは

- ①死亡リスク 8.8 倍
- ②集中治療リスク 4.6 倍
- ③人工呼吸リスク 3.5 倍

それだけではなく、口腔細菌で食道がんの発生リスク 32.8 倍もあります。

その他にも、口腔内の状態が悪くなると、色々なリスクが増えていきます。

今まで、歯科治療での新型コロナのクラスターは1件もありません!!

口は愛情の入り口であり、食べ物をとり、生き、そうして人間は生きていきます。

だからこそ、口はどんな犠牲を払おうとも十分な注意と管理を受けるだけの価値を持っています。

西谷歯科クリニック 西谷寿夫

東洋医療

ひとくちコラム

東洋医学は、症状があっても未だカタチに至らない状態、いわば「未病」を治すのに長じた医療ではないかと思われれます（予防医学）。

体内のバランスを整え、病気になりにくい、且つ、自然治癒力のある身体づくりを目指しています。

統合医療とは、近代西洋医学と共に、伝統医療を適宜合わせて行う医療をいいます。

近年、患者さんや医療従事者から、この伝統治療が注目されています。

人間に本来備わった「自然治癒力」を活かす鍼灸治療は、これからの超高齢化社会での貢献が期待され、見直されています（温故知新）。

その特徴の一つは、全身症状を観察し、患者さんお一人おひとりの体質に合わせて、個人差を考慮に入れた診断と治療を行うことです。

(はびきの鍼灸マッサージ師協会) ☎ 072-958-5764

Library information 図書館だより

○中央図書館 (LIC はびきの内) 軽里 1-1-1 ☎072-950-5501
 ○陵南の森図書館 島泉 8-8-1 ☎072-952-2750
 ○羽曳が丘図書館 羽曳が丘西 2-5-1 ☎072-957-5553
 ○丹比図書館 樫山 251-1 ☎072-937-2355
 ○東部図書館 古市 1541-1 ☎072-950-2002
 ○古市図書館 ☎072-958-0050 休(休)金(出)日 10:00～17:30
 ○ブックステーションはびきのコロセラム ☎072-937-7210 休(休)金 13:30～16:30

●開館時間 10:00～18:00 (※中央図書館は10:00～20:00)

☆ 読んでみませんか？

『たまごの旅人』

近藤 史恵／著 実業之日本社

新米添乗員の遥は、海外各地に人々を案内する仕事にやりがいを感じていましたが、2020年思いがけない事態が起こり…。再び自由に旅行ができる日を待ちつつ、彼女が見つけた「今できること」とは？



『わくわくサバイバル図鑑』

ハイサイ探偵団／監修 KADOKAWA

もし無人島に流れ着いたら、君はどうやって生きていく？海水や汚水を飲み水にする方法、漂着ゴミを使った火おこし、快適な野宿のしかたなど、いつかは役立つ(?)知識を楽しく学べる一冊です。



◇中央図書館 20周年企画・読書DEビンゴ！

期間 11月29日(月)まで期間延長して実施中

場所 中央図書館

図書館で本を借りると「ビンゴゲーム」に参加できます。ビンゴをそろえたら記念品をプレゼント！

◇大人のおはなし会

日時 10月9日(土) 14:00

場所 陵南の森公民館 2階 視聴覚室

出演 おはなしボランティアグループ「はびきの」

プログラム 『おけさねこ』『さんねん峠』『明神きつね』

定員 16人(先着順)

※新型コロナウイルス感染症の拡大状況によっては、イベントを中止または延期することがあります。
 ※参加される方は、マスクの着用や消毒など、感染症対策にご協力をお願いいたします。

<臨時休館のおしらせ>

ブックステーションはびきのコロセラムは、羽曳野市議会議員一般選挙の期日前投票所となるため、9月1日(火)から9月13日(月)まで臨時休館させていただきます。

9月30日(木)市内の図書館は全て休館です。

おはなし会(9月)			今月の特集テーマ	
中央図書館	18日(土) 26日(日)	13:30～	一般	芸人さんが書いた本
			児童	みんなのきらわれもの
陵南の森図書館	18日(土)	15:00～	一般	災害にそなえて
	19日(日) (小さい子向き)	11:00～		
	26日(日)	15:00～	児童	お月さまの本
東部図書館	-	-	-	本を読んでおでかけ気分
丹比図書館	25日(土)	10:30～	-	外国のおはなし
古市図書館	18日(土)	15:00～	-	おうちで旅気分！旅する本
羽曳が丘図書館	25日(土)	15:00～	-	シリーズ大集合！

9月のおはなし会は中止になりました。

サラダボール

よみかき教室「ほほえみ」に参加しませんか

はびきの市 羽曳野市では、いろいろな事情で読み書きに不自由しておられる方を対象によみかき教室「ほほえみ」を人権文化センターで開催しています。

「ほほえみ」では、現役の小学校の先生や退職されたベテランの先生がほとんどマンツーマンで教えてくれます。文字の読み書き・算数の他簡単なパソコン操作にも取り組んでいます。また、年1回の



▲ 9月16日(木)～30日(木) 市役所本館1階ロビーにて、よみかき教室「ほほえみ」と「羽曳野自主夜間中学校」の生徒さんの作品、教材などを展示します。

よみかき教室「ほほえみ」

開催日 毎週火曜日 (8月は休み)

時間 19:00～21:00

会場 市立人権文化センター (向野 2-9-7)

問い合わせ シャカイクイック課 ☎072-958-1111 内線4420

市役所ロビーでの作品展に向けて工作・手芸などを取り入れ、社会的視野を広げることを目標としています。教室で学んだ後に、さらにステップアップし夜間高校などをめざす方もおられます。

今年度は新型コロナウイルスの影響で6月15日まで教室をお休みしておりましたが、6月22日より感染症対策を講じながら、再開しております。いろいろな事情で読み書きに不自由しておられる方で、これから勉強してみたいと思われる方は、社会教育課までご連絡ください。

子育て支援センター

スケジュールなどの詳細は、センターニュース「てとて」とまたは、「はびきの子育てネット」内、子育て支援センターのページをご覧ください。



メール配信登録
※お知らせ、抽選結果
などをメールで受取



はびきの子育てネット
※「てとて」は、サイ
ト内「配布物」に掲載

支援センターふるいち (古市複合館) 古市 4-2-9 ☎ 072-958-3308 FAX 072-958-3350

【広場】(月)~(金) 10:00~11:30 (木)(金) 14:00~16:00 ※例外除く

みんなの広場(月)(火)(金)	[計測と誕生会] 6日、17日 [休み] 3日、28日 対象 就学前の子ども
よちよち広場(水)	[計測] 8日、15日 [休み] 29日 対象 0歳~1歳半未満の子ども ※完全入替 2部制 9:45~10:45/11:00~12:00
てくてく広場 隔週(木)	[教室] 2日「リズムを楽しもう」、16日 対象 平成31年4月2日~令和2年3月31日生まれ
のびのび広場 隔週(木)	[教室] 9日「リズムを楽しもう」、30日 対象 平成29年4月2日~平成31年4月1日生まれ
双子・年子の広場	28日(火) おはなしの広場 27日(月)
講座のお知らせ	子育て講座『子どもの栄養と食事』9月29日(水) 申込 9月13日(月)~17日(金) 対象 就学前の子どもとその保護者、羽曳野市・藤井寺市ファミリー・サポート・センター会員、一般参加の方 こもも教室(2回セット)10月8日(金)・12日(火) 申込 9月20日(月)~24日(金) ※20日・23日はネットのみ応募可能 対象 令和3年4月~6月生まれの子ども、羽曳野市民に限る

はびきのファミリー・サポート・センター<協会員募集中> ※有償 (古市 4-2-9 子育て支援センターふるいち内 ☎ 072-956-4943)
あなたの時間をほんの少しだけ子育てのお手伝いに貸していただけませんか? 詳しくは上記までお気軽にお問い合わせください。

支援センターむかひの 向野 3-1-33 ☎ 080-7536-7898 FAX 072-953-6361

●実施場所は青少年児童センター2階 【広場】10:00~11:30 ※例外除く

みんなの広場(月)	6日 おはなし会、13日 計測、27日 誕生会 対象 就学前の子ども
2歳児・3歳児(月)	6日、13日 計測、27日 誕生会 対象 平成29年4月2日~平成31年4月1日生まれ
1歳児(水)	1日、8日、15日 計測、22日、29日 誕生会 対象 平成31年4月2日~令和2年4月1日生まれ
0歳児(木)	2日、9日、16日 計測と誕生会、30日 休み 対象 令和2年4月2日~令和3年4月1日生まれ
0.0歳児(木)	10月より開催予定 対象 令和3年4月2日以降生まれ
講座のお知らせ	子育て講座『子どもの栄養と食事』9月30日(水) 申込 9月13日(月)~17日(金) 対象 就学前の子どもとその保護者、羽曳野市・藤井寺市ファミリー・サポート・センター会員、一般参加の方 こもも教室(2回セット)9月24日(金)・28日(火) 申込 9月6日(月)~10日(金) 対象 令和3年4月~6月生まれの子ども、羽曳野市民に限る

★保護者の方と一緒にお願いします。

★新型コロナウイルス感染症拡大防止対策により、広場は週1回の利用とさせていただきます。

つどいの広場事業 (9月)

NPO 法人子育てサポートくるみ

壺井 508-1 ☎ 072-957-3282 FAX 072-958-4089

【園庭開放】(火)(水)(木) 10:00~16:00

緑いっぱい広い遊び場に大きなすべり台と土山があり、親子でたっぷり遊べます。子育て相談も随時受付けていますので、気軽にお声掛けください。

NPO 法人サポートネットワークぬくもり あいあい保育園

向野 2-8-2 (埴生診療所敷地内)

☎ 072-937-0016 FAX 072-937-5716

新型コロナウイルス感染症対策のため、広場は午前・午後の2部制。詳しくはお問い合わせください。

【あいあいルーム】

【えほん・あらかると】14日(火) 10:30~11:30

【ホップ・ステップ・リトミック】28日(火) 10:30~11:30

【子育て世代のマネー講座(子どもの教育資金について)】

21日(火) 10:30~11:30

NPO 法人つどいの広場 カンナ

高鷲 5-422-22 ☎・FAX 072-939-1625

<開放時間>(月)(水)(金) 10:00~16:00

スーパーボールすくい遊び	3日(金)	10:00~12:00
ポップコーンを作って食べよう	10日(金)	
敬老の日制作	17日(金)	
小麦粉ねんど遊び	24日(金)	

四天王寺悲田院地域子育て支援センター ぼのぼ

学園前 6-1-1 ☎ 072-957-7517 FAX 072-950-3457

【園庭開放など】(火)(金) 10:00~11:00 ※17日(金)除く

●前日までに電話にて要予約

0歳サロン	8日(水)	10:30~11:30
1歳親子教室	15日(水)	保育園2階/定員5人
2・3歳親子教室	22日(水)	
すこやか広場	17日(金)	10:30~11:30 MOMOプラザ/定員10人

教育施設の子育て支援 ～育児相談など、詳しくは各園にお問い合わせ～

施設名	☎市外局 072	あそびにおいでよ！ようちえん<9月>	
古市幼稚園	958-3359	8日(水) 13:00～14:00	[持物] 着替え タオル 水筒 上靴
◎古市南幼稚園	958-7616	8日(水) 13:00～14:00	
◎駒ヶ谷幼稚園	958-8776	27日(月) 13:30～14:30	
西浦幼稚園	958-3538	8日(水) 13:30～14:30	
西浦東幼稚園	957-7200	8日(水) 13:30～14:00	
◎羽曳が丘幼稚園	958-7201	15日(水) 13:30～14:30	
白鳥幼稚園	958-2601	8日(水) 13:30～14:30	
丹比幼稚園	954-0230	15日(水) 9:30～10:30	
◎埴生南幼稚園	957-0212	8日(水) 13:00～14:00	
◎埴生幼稚園	955-1062	8日(水) 13:30～14:30	
恵我之荘幼稚園	938-0017	15日(水) 13:30～14:30	
◎高鷲南幼稚園	955-1624	8日(水) 13:00～14:00	
◎こども未来館たかわし	955-0730	8日(水) 10:00～11:00	

◎印の園は、令和4年度入園予定の方のみ。

※未就園児と保護者の参加に限ります。(マスク着用必須)

※今後の状況により中止になる場合がありますので、事前に各園へお問い合わせください。

保育施設の子育て支援 ～詳しくは、各園にお問い合わせ～

施設名	☎市外局 072	園庭開放 (健康相談は要予約)
高鷲保育園	953-3883	毎週(火) 10:00～12:00 ※雨天中止
さかとかがはらこども園 (認定こども園)	956-6246	第2・第4(土) 10:00～11:00 ※雨天中止
明の守ようきこども園 (認定こども園)	954-9630	第4(水) 10:00～11:00 ※雨天中止
誉田保育園	958-2525	第4(土) 10:00～11:00 ※雨天中止
郡戸保育園	938-5280	第2(水) 10:00～11:00
高屋保育学園 (認定こども園)	957-1234	
四天王寺悲田院保育園	957-7517	(火)・(金) 10:00～11:00 ※17日除く ※要予約
あおぞら保育園	950-1105	第5(水) 10:00～11:00
ベビーハウス社協	930-0240	2日(水) 10:00～11:00 ※要予約
向野保育園	953-2071	毎週(火) 10:00～11:00 ※雨天中止
下開保育園	958-3318	
軽里保育園	958-3338	
島泉保育園	953-4624	
はびきの保育園	958-3328	

○車での来園はご遠慮ください。 ○育児相談は開園中常時行っています。

白鳥児童館 翠鳥園 2-9-101 ☎072-957-4900

【利用時間】(月)～(土) 10:00～12:00 / 13:00～17:00

室内でおもちゃ遊び、広場で砂場遊びなど。午前中は小さなお友達もゆっくり遊べます。自由にお越しください。※入館人数と利用時間を制限する場合があります。

NPO 法人南河内こどもステーション (市役所南側) ☎・FAX 072-957-1114 (詳細は問い合わせ)

おやおやくらぶ	3日(金) エプロンシアター・17日(金) 簡単おやつづくり・24日(金) おしゃべりサロン
農業体験	12日(日) 10:00～13:00「落花生の収穫」 場所 れんげ農場 ¥ 大人 800円・3才以上 600円・3才未満無料
みんなの食堂	毎週(土) 11:00～13:00 と 10日・24日(金) 17:00～19:00 ※どなたでも参加できます
みんなの居場所	(月)～(金) 10:00～16:00 対象 0歳～ ※どなたでも参加できます。
一時保育 (要登録)	(月)～(金) 10:00～16:00 (前日までに要予約・(土)日祝時間外応相談) ¥ 乳幼児 1時間 500円～
やってみようくらぶ	毎週(土) 10:00～15:00 (25日(土) 11:00～12:00 科学であそぼう)
思春期カウンセリング	第1・3(水) 13:30～15:00 対象 小中学生や高校生、保護者の方も可

病後児保育 (0歳～学童)

利用時間
8:00 (7:30)～18:00 (19:00) ※カッコ内は延長可能時間 [当日] 9:00～17:30 (延長不可) [土曜] 8:00～17:00 (当日利用および延長不可)

☎ (月)～(金) 9:00～17:00

(電話可、当日利用可)

¥ 1人1日 1,000円 (延長30分 300円) ※非課税世帯は半額、生活保護世帯は無料、2人目以降の子ども半額。

☎ NPO 法人サポートネットワークぬくもり 向野 2-8-2 (埴生診療所敷地内)

☎ 072-937-0016

FAX 072-937-5716

養育支援訪問事業

妊娠・出産・育児期に育児の不安やストレスなどを抱え、他からの支援が期待できない家庭を支援します。

☎ 家庭支援課

児童虐待の疑いなど “おかしい” と思ったら

☎ (月)～(金) 9:00～17:30 ※祝除く

☎ 家庭支援課 家庭児童相談担当

☎ 072-947-3837 (直通)

子育て電話相談 [子育てで気になること]

☎ (土) 2日・16日(水) 14:30～16:30

☎ 場所 市役所別館 2階 プレイルーム

☎ 問 羽曳野市こども家庭サポーターの会

☎ 072-957-6000

児童相談所虐待対応ダイヤル

☎ 189 (いちはやく)

※ 365日 24時間対応、通話料無料

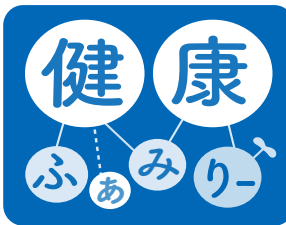

健康増進課（保健センター）の検診（健診）や教室の申込など ☎ 072-956-1000

●検診（健診）は年度内に各1回。定員になり次第締切。FAXでの申し込み不可。

●詳しくは「健康だより」、市ウェブサイトをご覧ください。

※新型コロナウイルス感染症拡大防止のため、日程が変更・中止になる場合があります。

※個別検診（健診）については、受診前に医療機関へ電話でお問い合わせください。

乳幼児健康診査（場所：保健センター）

健診日の2週間前までに個別通知が届いていない方は、ご連絡ください。

種類	日程	対象児
4カ月児 (金)	9月10日	令和3年5月1日～17日
	9月24日	令和3年5月18日～31日
	10月8日・22日	令和3年6月生まれ
1歳6カ月児 (火/水)	9月28日・29日	令和2年2月生まれ
	10月26日・27日	令和2年3月生まれ
2歳6カ月児 (火/水)	9月14日・15日	平成31年3月生まれ
	10月19日・20日	平成31年4月生まれ
3歳6カ月児 (火/水)	9月7日・8日	平成30年3月生まれ
	10月5日・6日	平成30年4月生まれ

【乳幼児健康診査に来られる方へ】

- ・密集を避けるため受付時間を5～6回に分けています。受付時間に合わせてお越しください。
- ・健診の日程は変更できますので、体調や都合が悪い場合は健康増進課（保健センター）までご連絡ください。
- ・健診当日は来所される方全員の健康チェックをおこない、健康チェック表にご記入のうえお越しください。
- ・当日、体調不良の方はこちらの判断で健診を受けて頂けない場合がありますのでご了承ください。

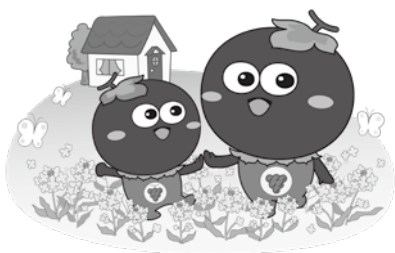

ママとベビーの交流会 ※予約制

内容 身体計測・助産師と保健師による育児相談・絵本や遊びの紹介・妊婦さんとの交流会

とき 9月22日(水) 14:00～16:00

対象 生後3カ月までのベビーとママ※上の子の保育なし

場所 保健センター3階

学ぶで～健康シリーズ（予約制・随時受付中！）

対象 羽曳野市民 **場所** 保健センター **¥** 無料

※詳しくは市ウェブサイト・チラシをご覧ください。

★医師講座 学ぶで～フレイル

とき 11月2日(水) 13:45～15:30 (受付13:30～)

講師 喜納 直人 医師 (羽曳野市医師会 きのうクリニック)

★学ぶで～災害時の健康

とき 9月17日(金) 10:00～12:00 (受付9:30～)

講師 危機管理室職員、管理栄養士、歯科衛生士

★学ぶで～脂質異常症（栄養）

とき 10月6日(水) 10:00～12:00 (受付9:45～)

講師 管理栄養士

★学ぶで～ピラティス（運動）

とき 10月28日(水) 10:00～12:00 (受付9:30～)

講師 健康運動指導士

(医療法人 はあとふる しまだ病院 Eudynamics ヴィゴラス)

★学ぶで～オーラルフレイル（歯科）

とき 11月25日(水) 12:45～15:00 (受付12:30～)

市立休日急病診療所

菅田 4-2-3 ☎ 072-956-1000 (保健センター2階)

休日急病診療所（内科・小児科・歯科）	小児科の土曜・休日夜間診療（南河内北部広域小児急病診療事業）
診療日／(日)祝、年末年始（12月30日～1月3日）	診療日／(土)日祝、年末年始（12月30日～1月3日）
診療時間／10:00～12:00、13:00～16:00	診療時間／18:00～22:00 (受付17:30～21:30)
※8時の時点で羽曳野市に「暴風警報」「大雨警報」「洪水警報」「特別警報」のいずれかが発表されている場合は休診、8時以降に発表された場合は、その時点で休診	※15時の時点で羽曳野市に「暴風警報」「大雨警報」「洪水警報」「特別警報」のいずれかが発表されている場合は休診、15時以降に発表された場合は、その時点で休診

発熱で受診される方へ ※来院時は、事前にお電話ください。 ※受診時はマスクを着用ください。

※新型コロナウイルス感染症にかかるPCR検査など各種検査は実施できません。

小児救急電話相談 ☎# 8000 (携帯電話・NTTプッシュ回線) ☎ 06-6765-3650 (IP電話・ダイヤル回線など)

救急安心センターおおさか ☎# 7119 (固定電話【プッシュ回線】・携帯電話・PHS)

☎ 06-6582-7119 (固定電話【ダイヤル回線】・IP電話)

9月は健康増進普及月間と食生活改善普及運動の月間です。

日本人の平均寿命は世界トップクラスですが、『平均寿命から寝たきりや認知症など介護状態の期間を差し引いた期間』である「健康寿命」との差はいまだ大きく開いています。「健康寿命」を延ばすことは、元気で心豊かな暮らしを送るためにとても重要です。

今月も運動・食事・禁煙など生活習慣の改善によって生活習慣病等の発症を予防し、健康増進に努めましょう。また、これにプラスして年1回検診(健診)を受けることも大事です。

- スローガン - 『1に運動、2に食事、しっかり禁煙、最後にクスリ ～健康寿命の延伸～』

がん集団検診(予約制) ～9月はがん制圧月間です～

9～12月分を来所・電話にて受付中。

日程、検診については、4月の広報と一緒に配布された「令和3年度羽曳野市健康だより」か市ウェブサイト参照。



がん検診

胃がん、肺がん・結核健診、大腸がん検診(集団検診)

対象 1982年3月31日以前生まれの市民 **¥** 無料

※65歳以上の方は、年1回結核健診を受けることが法律で義務付けられています。

乳がん、子宮がん検診(集団検診)

[乳がん] **対象** 1980年以前の西暦偶数年生まれの女性

¥ 1,000円(1980年生まれと生活保護受給者は無料)

[子宮がん] **対象** 2000年以前の西暦偶数年生まれの女性

¥ 無料

※受診券(オレンジ色もしくは黄色のハガキ)は3月下旬に発送しています。届いていない方、80歳以上の方で乳がん・子宮がん検診を希望される方は健康増進課(保健センター)までご連絡ください。

成人歯科健診・骨密度測定

成人歯科健診

対象 平成7・昭和60・55・50・45・40・35・30・25年生まれの市民 **¥** 無料

※個別健診か集団健診のどちらかを選択。(集団健診は骨密度測定とセットでの受診可、個別健診は羽曳野市内の指定歯科医院で令和4年3月31日まで受診可。)

※受診券が必要。お手元がない方はご連絡ください。

骨密度測定(集団健診のみ)

～かかとで超音波検査を行い骨密度を測定～

対象 受診時満25歳以上の市民 **¥** 無料

<集団健診> 歯科健診・骨密度測定(無料・要予約)

※骨密度測定のみも可

とき 9月16日(木)

空き状況や、10月以降の日程は電話でお問い合わせください。

毎月19日は食育の日

家族で食事を楽しみましょう



<定期健康相談・栄養相談> 9月10日(金) 午前中 ※要予約



9月24日～30日は「結核予防週間」です!

結核は過去の病気ではありません。現在でも、全国で年間約1万4千人が診断され、大阪府では、毎年約1,600人の結核患者が発生し、結核罹患率が全国ワースト1の状況が30年以上続いています。

症状は、最初のうちは風邪とよく似ています。「せき」「たん」「発熱」「血たん」「胸痛」の結核5大症状のほか、「だるさ」「寝汗」などの症状が2週間以上続いたら要注意です。早めに医療機関を受診しましょう。

また、結核患者の約7割が60歳以上の高齢者ですが、高齢者の場合は特徴的な症状が現れないこともあります。年1回は健診などで胸部エックス線検査を受けるようにしましょう。詳しくは、お問い合わせください。

☎ 藤井寺保健所 地域保健課 ☎ 072-955-4181 FAX 072-939-6479

藤井寺保健所	藤井寺市藤井寺 1-8-36 ☎ 072-955-4181 FAX 072-939-6479
	HIV・梅毒即日検査(梅毒検査のみは不可) 第1～4(木) 9:30～10:30 【無料・匿名可】 ※夜間、土日検査は、chat CAST(チャットキャスト)で実施。詳しくは保健所へお問い合わせください。
	こころの健康相談【無料・要予約】(こころの病気、アルコール依存症などに精神科医、精神保健福祉相談員が応相談)
	医療機関に関する相談 (月～金) 9:15～12:15 / 13:00～16:00 【無料】
	生活衛生室 ☎ 072-952-6165
	水質検査(飲用水・井戸水・遊泳場水・浴槽水) 【有料・要予約】
腸内細菌検査(赤痢菌、チフス菌、パラチフスA菌、サルモネラ属菌、腸管出血性大腸菌O157) (月～水) 9:30～12:00 【有料】	
ぎょう虫卵検査 (月～水) 9:30～12:00 【有料・要予約】	

※祝日等の関係で受付のない日があります。

全国大会出場

7月7日(水)、峰塚中学校1年の池田星那さん(水泳)と角川夢育さん(野球)が全国大会の出場報告に来られました。

池田さんは、3月に開催された「第43回全国JOCジュニアオリンピックカップ春季水泳競技大会」に出場し、3種目(50m自由形1位、50m平泳ぎ2位、100m自由形3位)で優秀な成績を収められました。

また、角川さんは、「JA共済杯第9回インターメディアエット全日本リトルリーグ野球選手権大会」(7月10日から茨城県牛久市で開催)にリトルリーグ関西連盟関西南部リーグ代表選手として出場されました。



▲池田星那さん(水泳・中央左)、
角川夢育さん(野球・中央右)

羽曳野ボーイズ ジャイアンツカップ出場

7月30日(金)、羽曳野ボーイズが第15回全日本中学野球選手権大会ジャイアンツカップに本戦出場が決定しました。

この大会は全国を25地区に分け行われる地区予選から勝ち上がってきた32チームによるトーナメントにて優勝を決める全国大会で、福島県での本戦に出場されます。

チームを代表して3人の選手が報告に市役所を訪問してくださいました。

※8月10日(出)に、新型コロナウイルスの感染拡大を受け、昨年に引き続きジャイアンツカップは2年連続で中止となりました。



羽曳野市立学校へ

アルコールウェットティッシュの寄贈

6月22日(火)、銀座ステファニー化粧品株式会社様より、市立小・中学校、義務教育学校(全19校)にアルコールウェットティッシュ1,050箱を寄贈していただきました。

各学校で大切に使用させていただきます。



パラリンピック聖火フィスティバル

羽曳野市採火式

8月16日(月)、東京2020パラリンピックの聖火となる、「パラリンピック聖火フィスティバル羽曳野市採火式」が西浦小学校で開催されました。

採火式には、肢体不自由の児童、知的障害等の児童、生徒会の児童あわせて25人と保護者が参加。採火方法は木の摩擦で火をおこす「まいぎり」を使用して行われ、児童たちは悪戦苦闘しながらも着火に成功。おこした炎は、慎重に集火し、ランタンに灯されました。

児童たちが採火した炎は、大阪府障がい者交流促進センターファインプラザ大阪へ集火され、東京へ向かいます。



▲まいぎりで火おこしする児童

集火した炎をランタンへ▶

茨木流ガイドブックの寄贈

坂門ヶ原桑園自治会会長の茨木富美夫さん(いばらきふみお)が2年半の歳月を掛けて作成した茨木流ガイドブック『羽曳野・藤井寺の歴史遺産を訪ねて』を市立小・中学校、義務教育学校(全19校)に寄贈していただきました。

茨木さんは、市民大学の世界遺産講座の受講をきっかけに、羽曳野市の歴史・文化に興味を持たれ「NPO法人ワールドミュージアムトーク史遊会」に参加、現在は、「羽曳野市まち歩きガイドの会」に所属し、ウォークイベントなどに参加された市内外のお客様、約3,000人をガイドされました。この知識と経験と先輩ガイドさんの資料をもとに、“自分流”のガイドブックが完成し、この度、市長と教育長に手渡されました。

茨木さんは、「羽曳野市に歴史の宝庫であるのに、あまり知られていないのが残念。わかりやすく解説しているので、先生や生徒の皆さんに使ってもらい、地元をもっと知ってもらいたいです。」とお話されました。



バスケットボールの寄贈

7月30日(金)、株式会社総建様の協賛のもと、プロバスケットボールチーム大阪エヴェッサ(大阪市)のチャリティー企画により、市内小学校へ2球ずつバスケットボールを寄贈いただきました。

バスケットボールに思いきり打ち込める環境を提供していただき、子どもたちの豊かな心身の育成にお力添えをいただきました。ありがとうございます。



こども消防車の寄贈

柏羽藤火災予防協会(会員事業所数275社)様より火災予防普及啓発および地域貢献活動の一環として、これからの地域防災を担う子供たちに、防火・防災に興味を持って頂きたいと「こども消防車」が柏原羽曳野藤井寺消防組合消防本部に寄贈されました。

今後は、消防出初式や各種イベントに幼年消防クラブ員等の協力も得て火災予防普及啓発活動に使用されます。

普段は消防本部の玄関ロビーに展示されています。



▲今月号の表紙を飾った、こども消防車と羽曳野市幼年消防クラブの白鳩幼稚園の園児たち

小さな灯運動～企業ボランティア大阪ガス～

7月29日(休)、企業ボランティア「Daigasグループ“小さな灯”運動」を展開する南部地区支配人の堀内 佐智夫様が市役所を訪問し、空気清浄機4台を寄贈いただきました。

「小さな灯」運動は、昭和56年に発足され、社会福祉向上のため活動をされています。

寄贈品4台は、高鷲保育園、郡戸保育園、高屋保育学園、くるみ共同保育園へお届けしました。



花の寄贈と展示

8月2日(月)、NPO法人花利メモリアル成就様より花の寄贈と作品の展示をしていただきました。

8月は赤ちょうちんのような可愛い「ほおずき」と「すすき」、小犬のオブジェが配置されました。

展示していただく作品には、その季節の花やテーマで構成され、来庁されたお客様はじめ、私たち職員も和むスペースとなっております。



なにぐち ゆい 谷口 由依ちゃん <島泉>

令和2年12月31日生まれ

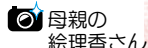

いつも笑顔で元気いっぱいのお天使ちゃん♡
これからも3人で仲良く幸せに過ごそうね♪



うめもと ときみ 梅本 時実ちゃん <碓井>

令和3年3月18日生まれ



生まれて来てくれてありがとう。
美りのある時を刻んでいこうね!



はしぐち るな 橋口 琉七ちゃん <誉田>

令和2年7月10日生まれ



生まれてきてくれてありがとう
すくすく元気に育ってね♡

こんにちは
あかちゃん

「こんにちはあかちゃん」に掲載をご希望の方は、①住所 ②赤ちゃんの氏名(ふりがな) ③生年月日 ④コメント ⑤撮影者のお名前と続柄 ⑥電話番号を明記し、⑦画像を添付の上、kouhou@city.habikino.lg.jp までメールをお送りください。メール以外の申込については、お問い合わせください。
<問合せ>秘書課 広報担当

祝 ご長寿 ～おめでとうございます～

問合せ：福祉総務課

～敬老祝金を支給します～

令和3年4月1日以前から本市に住民登録があり、9月1日（基準日）に引き続きお住まいの方が対象です。対象者には9月下旬までにご案内を送付します。

対象年齢		支給額
満101歳以上	大正10年3月31日以前生	5万円
満100歳	大正10年4月1日～大正11年3月31日生	10万円
満88歳	昭和8年4月1日～昭和9年3月31日生	2万円相当のカタログギフト
満77歳	昭和19年4月1日～昭和20年3月31日生	1万円相当のカタログギフト

～金婚祝賀会・敬老会（同時開催）の受付は終了しました～

【とき】9月20日（月・敬老の日） 【会場】LICはびきのホールM（入場券が必要です）

※抽選結果は9月上旬に郵送します。 ※新型コロナウイルス感染症拡大に伴い開催を中止、あるいは開催形態を見直す場合があります。

きらきらシニア

地域包括支援課 ☎ 072-947-3822（直通）

9月21日は世界アルツハイマーデー

1994年「国際アルツハイマー病協会（ADI）」は、世界保健機関（WHO）と共同で毎年9月21日を『世界アルツハイマーデー』と制定し、この日を中心にアルツハイマー病の啓蒙を実施しています。

羽曳野市では、世界アルツハイマーデーにちなんで、9月の1カ月間「羽曳野市は、認知症の人や家族を見守り安心して暮らせるまちづくりをすすめています」と書かれたステッカーを公用車に貼り、認知症の啓発活動の一環とします。

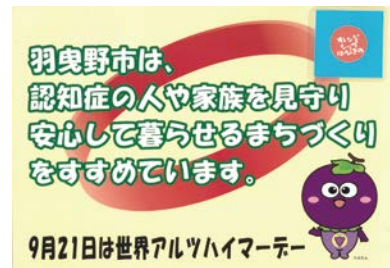

新たに認知症の相談機関が増えました！

最近怒りっぽくなった、物忘れがひどくなった、もの盗られ妄想が出てきた、病院を受診してくれないなど、困っていることはないですか？そのような時は、認知症地域支援推進員にご相談ください！

認知症地域支援推進員とは…

推進員は、5カ所の法人に配置された、認知症に関する相談者です。また、医療や介護、地域の支援機関をつなぐ調整役です。認知症になってもできるだけ、住み慣れた地域で、安心して暮らしていけるような地域づくりを推進します。

医療法人昌円会 介護老人保健施設 宙 恵我之荘 3-1-3 ☎ 072-939-0011（担当：吉川）
医療法人健全会 西松庵 伊賀 1-4-1 ☎ 072-959-5502（担当：今井）
社会福祉法人ふくふく会 ■グループホームみやび 西浦 2-1844-1 ☎ 072-950-0382（担当：藤田・榎野） ■グループホームみやびのもり 西浦 3-3-23 ☎ 072-950-0383（担当：大植）
医療法人はあとふる 介護老人施設 悠々亭 檜山 100-1 ☎ 072-953-1002（担当：伊藤）
ぶどうの家 駒ヶ谷 404 ☎ 072-950-0157（阪本・中川・永山・結城）

介護予防できらきらシニア～熟年元気教室

【A】 認知症予防コース 9月7日(火) 10:00～11:30
【B】 いつもの食事にひと工夫コース 9月17日(金) 10:00～11:30
【C】 フレイル予防コース 9月27日(月) 10:00～11:30
【D】 不足しがちな栄養素コース 10月8日(金) 14:15～15:45

【場所】 【A・B・C】 市役所 A 棟 2 階中東会議室

【D】 高年生きがいサロン 5 号館

【対象】 65 歳以上の市民 【定員】 各日 15 人程度（先着順）

【持物】 筆記用具、飲み物、眼鏡（必要な方）

【費用】 無料 【申込受付】 9月1日(火) 9:00～

【申込・問合せ】 地域包括支援課の窓口または電話で申し込みください。

※当日の体温が 37.5 度以上の方、風邪症状の方は参加できません。

※参加の際は、マスクの着用。アルコールによる手指消毒をお願いします。

※新型コロナウイルス感染症の影響で中止または延期になる可能性があります。

☑ 主な公共施設

支所	☎ 072-955-0583 FAX 072-930-2144
羽曳野市民会館	☎ 072-958-2311 FAX 072-958-2312
LIC はびきの(生活文化情報センター)	☎ 072-950-5500 FAX 072-950-5505
はびきのコロセアム	☎ 072-937-3123 FAX 072-937-3124
市民体育館(西浦)	☎ 072-958-2340 FAX 072-958-3614
陵南の森総合センター(老人福祉センター・公民館)	☎ 072-952-2751 FAX 072-952-1303
陵南の森生きがい情報センター(テレワークセンター)	☎ 072-931-1900 FAX 072-931-2112
MOMOプラザ	☎ 072-957-5553 FAX 072-957-5580
丹治はやプラザ	☎ 072-937-2355 FAX 072-937-2388
石川プラザ	☎ 072-950-2002 FAX 072-958-9110
保健センター(休日急病診療所)	☎ 072-956-1000 FAX 072-956-1011
人権文化センター	☎ 072-955-4556 FAX 072-955-7042
青少年児童センター	☎ 072-952-0032 FAX 072-937-8580
白鳥児童館	☎ 072-957-4900 FAX 072-957-4900
青少年センター	☎ 072-958-0050 FAX 072-956-7867
エコプラザはにふ(中央スポーツ公園)	☎ 072-959-3567 FAX 072-959-3568
時とみどりの交流館(峰塚公園管理棟)	☎ 072-942-6647 FAX 072-942-6647
道の駅しらとりの郷・羽曳野総合棟(休業日:木・年末年始)	☎ 072-957-6900 FAX 072-957-6910
子育て支援センターふるいち	☎ 072-958-3308 FAX 072-958-3350
子育て支援センターむかいの	☎ 080-7536-7898 FAX 072-953-6361
向野老人いこいの家	☎ 072-952-0033 FAX 072-952-0033
給食センター	☎ 072-958-2306 FAX 072-958-1082
社会福祉協議会	☎ 072-958-2315 FAX 072-958-3853
シルバー人材センター	☎ 072-936-1500 FAX 072-936-1511
柏原羽曳野藤井寺消防組合	☎ 072-958-0119 FAX 072-958-9900
羽曳野警察署	☎ 072-952-1234 FAX 072-952-2531
藤井寺保健所	☎ 072-955-4181 FAX 072-939-6479
藤井寺郵便局	☎ 072-954-2601 FAX 072-938-8591
柏羽藤環境事業組合	☎ 072-976-3333 FAX 072-976-3331
クリーンピア 21(休業日:火)	☎ 072-975-2580 FAX 072-975-2577
健康ふれあいの郷 グラウンド・ゴルフ場(休業日:木・年末年始)	☎ 072-950-6611 FAX 072-950-3888
茶山テニスコート(土・日・祝日のみ)	☎ 072-959-8836

《市内図書館》の電話番号は、図書館だよりのページをご確認ください。

— 制度・お知らせ —

公共施設循環福祉バスのルートが変わります!(9月1日(水)~)

詳細は市ウェブサイトをご覧ください。

☑ 管財用地課 車両担当

柏羽藤クリーンセンターへのごみの直接持込について

これまで、柏羽藤クリーンセンターへのごみの持込については市役所(環境衛生課)の窓口にて搬入手続きが必要でしたが、住民サービス向上等を目的として、10月1日(金)より、柏羽藤クリーンセンターでも搬入手続きができるようになります。※詳細は、柏羽藤環境事業組合ウェブサイトをご覧ください。

☑ 環境衛生課

コンビニ交付サービス、窓口受付サービスの一時利用停止について(システムメンテナンスのため)

《停止期間》9月17日(金)・28日(火)・29日(水)(終日)

☑ 市民課

マイナンバーカード申請サポートを実施します(写真撮影から申請まで)

【常設会場】森のゆうびん局(受付:市民課) 平日9:00~17:00

【出張先施設】MOMOプラザ 9月15日(水)10:00~16:00
石川プラザ 9月28日(火)10:00~16:00

※新型コロナウイルスなどの事情で施設が閉鎖している場合は、中止します。

《マイナンバーカードの申請に必要なもの》

- ・個人番号カード交付申請書 兼 電子証明書発行申請書(自宅に送付された通知カードに附属していた申請書部分) ※無ければ市役所、支所で再発行可能。
- ・本人確認書類(免許証、健康保険証など)

☑ 市民課

【日曜窓口】マイナンバーカードの受け取り、電子証明書更新手続き

とき	9月5日(日)・26日(日)9:00~12:00
場所	①市民課(市役所本館1階2番窓口) ②支所 ※交付通知書(はがき)に記載の場所で受取り
＜マイナンバーカードの受け取り＞	
持物	・交付通知書(はがき) ・通知カード ・印鑑 ・本人確認書類★ ・住民基本台帳カード(お持ちの方) ★運転免許証などの顔写真つきの書類なら1点。それ以外の書類は2点以上
＜マイナンバーカードの電子証明書更新手続き＞	
持物	・マイナンバーカード ・更新通知書

※上記以外の業務は行いません。 ※原則ご本人様が受け取り者です。

※必要書類に不足があると受け取ることができません。

※日曜窓口は混雑により、待ち時間が長くなることが予想されます。

※当日は新型コロナウイルスワクチン集団接種などの方も市役所駐車場を利用されます。駐車場が混雑しますので、できる限り公共交通機関や自転車などをご利用ください。

☑ 市民課 ☎ 072-958-1111 内線1670 / 支所 ☎ 072-955-0583

マイナポイント事業の期間延長について (令和3年12月末まで)

令和3年4月末までにマイナンバーカードの交付申請を行った方が、マイナポイントの申込みおよび申し込んだキャッシュレス決済サービスを用いてチャージまたは決済を行うことでマイナポイントを取得することができる期間が、令和3年12月末まで延長となりました。事業の詳細については、総務省ウェブサイトをご覧ください。

☎ マイナンバー総合フリーダイヤル (無料) ☎ 0120-95-0178
(ダイヤル後、音声ガイダンスに従って5番を選択)

【受付時間】 [平日] 9:30～20:00 [土日祝] 9:30～17:30



マイ
ナ
ポ
ン
ト
事
業
リ
ン
ク

改修された住宅に対する固定資産税の減額について

工事費用(自己負担額)が50万円を超える一定の要件を満たす住宅の改修を行った場合、申告により、工事完了日の翌年度分の固定資産税が減額されます。
※工事完了日から3カ月以内に、税務課への申告が必要です。

耐震改修	昭和57年1月1日以前に建築された住宅
バリアフリー改修	高齢者等(改修工事完了年の翌年1月1日における年齢が65歳以上の方、要介護認定又は要支援認定を受けている方、障害のある方)が居住する、新築された日から10年以上を経過した住宅。
熱損失防止改修	平成20年1月1日以前に建築された住宅

※詳しい内容や申告の必要書類などは、お問い合わせください。

☎ 税務課 固定資産税担当

生産緑地を所有されている方へ

当初の指定からまもなく30年を経過する生産緑地について、特定生産緑地への指定意向の確認および申請受付を行っております。指定意向の有無にかかわらず、期日までにお手続きくださいますようお願いいたします。

☎ 対象 平成4年に指定を受けた生産緑地

☎ 申込 令和4年3月31日(木)厳守。指定手続きは事前に電話でご予約ください。

注意	
・	期限内に手続きが完了しなかった場合、特定生産緑地に指定することができません。余裕をもって申請していただきますようお願いいたします。(※指定には要件があります。)
・	特定生産緑地に指定しない場合、申出基準日(生産緑地の指定から30年経過する日)以降いつでも市に対して買取申出できるようになりますが、税制面の優遇は受けられなくなります。なお、市に対して買取申出をされない限り、行為制限と営農義務はかかり続けます。(※自動的に解除されません。)

☎ 都市計画課

社会生活基本調査

総務省統計局では、大阪府を通じて10月20日現在で社会生活基本調査を実施します。この調査は、国民の生活時間の使い方やさまざまな活動状況を調べ、暮らしや社会のための基礎資料として活用します。9月上旬から調査員が調査対象となる地域の全世帯を訪問し、リーフレットを配布します。調査をお願いする世帯には10月上旬から調査書類を配布しに伺いますので、調査の趣旨をご理解いただき、ご回答をお願いいたします。

☎ 大阪府総務部統計課

人口・労働グループ

☎ 06-6210-9197 (直通)

大阪府「労働相談センター」

「賃金を払ってくれない」、「職場でのハラスメントに悩んでいる」など、働く方、雇用する方からの労働相談をお受けしています。

☎ [電話・面談・オンライン]

☎ とき (月)～(金) 9:00～18:00
(12:15～13:00 除く)

☎ 場所 エル・おおさか南館

☎ 【出張相談(前日までに要予約)】

- ・豊能府民センター
- ・泉北府民センター
- ・南河内府民センター で実施

☎ 相談・申込・問 ☎ 06-6946-2600

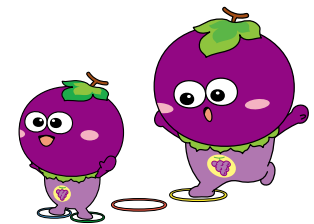

進路選択支援事業

経済的な理由で、進学・就学を悩んでいる方に、各種奨学金や貸付制度などの情報を提供し、進学・就学に向けての相談・助言を行う『進路選択支援事業』を実施しています。奨学金制度などの活用をお考えの方は、ご相談ください。

とき (火) 9:00～17:00・(金) 13:00～17:00

場所 羽曳野市立教育研究所 (LIC はびきの2階)

☎ 072-958-0155

問 学校教育課

「都市緑化を活用した猛暑対策事業」の取り組み

市内3カ所の駅前広場などで都市緑化と微細ミスト発生器の導入を行いました。公共施設循環福祉バスの利用者や歩行者の熱中症発生リスクを低減させ、快適にご利用いただける環境を創出します。

とき 9月30日(木)まで (バス運行時間帯の晴天時のみ稼働)

場所 上ノ太子駅前広場・高鷲駅前北側広場

古市駅西駐車場のバス停

問 道路公園課/都市計画課

被爆二世健康診断 (無料)

とき・場所 申込後、通知します。

対象 府内在住の被爆二世で希望される方

申込 藤井寺保健所で受付 (9月1日(水)～10月29日(金))
※実父母どちらかの被爆者健康手帳の番号が必要

問 大阪府 健康医療部 保健医療室 地域保健課

疾病対策・援護グループ ☎ 06-6944-9172 (直通)

クリーンピア21の定期整備に伴う休館日のお知らせ

≪9月28日(火)～10月5日(火)の8日間≫

【9月、10月入会 入会金無料キャンペーン実施】

- ・クリーンピア21フィットネスクラブ
- ・ジュニアスイミングクラブ
- ・キッズダンスクラブ

【プログラム会員募集】【水泳教室募集】

問 [プール] ☎ 072-975-2580

[各教室・スクール・ジム] ☎ 072-975-2588

9月10日～16日は『自殺予防週間』

警察庁自殺統計に基づく令和2年中の自殺者数の状況は、全国で21,081人、大阪府では1,409人で、全国、大阪府とも前年より増加しています。自殺は、さまざまな要因が複雑に関係して、「その多くが追い込まれた末の死」であり、「その多くが防ぐことができる社会的な問題」と言われています。悩みを抱えている方は、一人で悩まず、専門の相談機関にご相談ください。また、身近な方の悩みに気づいたら、温かく寄り添いながら、悩みに耳を傾け、専門家への相談をすすめ、じっくりと見守りましょう。

【こころの健康相談統一ダイヤル】 ☎ 0570-064-556 (おこなおう まもろうよ こころ)

※一部のIP電話等からは接続できません。

9月1日(水) 9:30～9月30日(木) 17:00までは24時間体制で相談を受け付けます。

【大阪府こころのほっとライン - 新型コロナ専用 -】

新型コロナウイルス感染症に関する不安やストレスなど、こころの健康に関する相談にLINE (文字チャット) でお応えします。

毎週(水) (日) 17:30～22:30 (受付 22:00 まで)



LINE アプリから「友だち登録」をしてください



【悩みの相談窓口一覧】

(大阪府こころの健康総合センターウェブページ)



— 募集 —

自動販売機設置事業者募集

令和4年度から市内施設に設置する自動販売機について、設置事業者を募集します。詳細は、9月1日(水)から市ウェブサイトに掲載します。

☎ 管財用地課 ☎ 072-947-4141 (直通)

人権や平和の尊さを内容とする詩・読書感想文募集

詳細は大阪府人権局ウェブサイトをご覧ください。

→ <http://www.pref.osaka.lg.jp/jinken/work2/index.html>

対象 府内在住・在学の小・中学生、支援学校小・中学部生。

申込 9月3日(金)必着

☎ 大阪府府民文化部人権局 人権企画課教育・啓発グループ

☎ 06-6210-9281

パブリックコメントの募集

下記の2項目に対し、皆様からのご意見を募集します。

- 都市計画マスタープランの一部改定
 - 市街化調整区域における地区計画のガイドラインの策定
- とき 9月1日(水)～30日(木) ※9月30日(木)消印分まで有効

- 対象
- ①市内在住・在勤・在学の方
 - ②市内の事業者・法人・その他の団体
 - ③市税の納税義務を有する方
 - ④この案件に利害関係を有する方

申込 氏名、住所、を明記のうえ、持参、郵送、FAX、電子メールのいずれかで提出してください。

◀閲覧場所▶ 市役所(都市計画課窓口)・市ウェブサイト

☎ 都市計画課 FAX 072-958-8067

メール toshikeikaku@city.habikino.lg.jp

市立保育園、幼稚園または認定こども園職員募集

幼稚園講師
対象 幼稚園教諭免許または保育士資格をお持ちの方
定員 若干名 勤務 週5日(平日8:30～16:45)
保育士
対象 保育士資格をお持ちの方 定員 若干名
勤務 週5日 ※勤務時間はお問い合わせください。
看護師
対象 看護師・准看護師免許をお持ちの方
定員 1人 勤務 (月)～(土)のうち週5日(9:00～17:15)
業務員(給食調理補助および園内清掃など)
対象 調理師資格の有無を問いません 定員 1人
勤務 (月)～(土)のうち週4日(9:00～14:45)

任用 勤務可能日～令和4年3月31日

申込・☎ 会計年度任用職員採用試験申込書、各免許書写しを提出。(郵送不可)

こども課(内線1234・1260・1230)

※詳細は、こども課窓口にある募集要項または市ウェブサイトをご覧ください。

学童保育の職員募集

放課後児童支援員・補助員(週5勤務・社保有・期末手当有)

定員 3人程度 対象 不問 ※資格の有無で報酬格差あり

勤務 平日12:45～17:45、学校休業日など8:30～17:15

任用 9月1日～令和4年3月31日(再度の採用あり)

課後児童支援員の補助員

(スポット勤務・社保無・福利厚生への加入無)

定員 5人程度 対象 不問

勤務 平日12:45～17:45(学校休業日など8:30～17:15)

申込・☎ 会計年度任用職員採用試験申込書(市販の履歴書も可)を提出。(郵送不可)

社会教育課 ☎ 072-947-3905 (直通)

※詳細は、社会教育課窓口にある募集要項または市ウェブサイトをご覧ください。

自衛官等募集《幹部自衛官・医師・看護師に挑戦》

対象 日本国籍を有する高卒(見込含)18歳以上21歳未満

防衛大学校学生

- ・修学年限4年(卒業後約1年で幹部に任官)
- ・広大なキャンパスと充実した施設

申込 [一般] 10月27日(水)まで

[推薦] [総合選抜] 9月5日(日)～9月10日(金)

防衛医科大学医学 学科学学生

- ・修学年限6年(医師免許取得)
- ・他の大学にない魅力あふれる学生生活

申込 10月13日(水)まで

防衛医科大学 看護学科学学生(自衛官候補看護学生)

- ・修学年限4年(看護師免許取得)

申込 10月6日(水)まで

対象 日本国籍を有する18歳以上33歳未満の高卒者(見込含)

自衛官候補生

- ・所要の教育を経て、3カ月後に2等陸・海・空士に任用

申込 年間を通じて行っております。

☎ 自衛隊大阪地方協力本部 富田林地域事務所

☎ 0721-24-3799 FAX 0721-24-3999



9月10日は「下水道の日」です

下水道の全国的な普及を図ることと下水道への理解を深めていただくため、毎年9月10日を「下水道の日」として定めています。

下水道はトイレの水洗化による快適な生活環境を確保するだけでなく、生活排水を処理することにより、身近な川、海などの良好な水環境の保全のためにも役立つ大切な施設です。現在、本市の汚水の下水道整備率は85.7%となっており、今後も100%を目指し整備促進を図ってまいりますので、下水道事業へのご理解とご協力をよろしく願います。

☎ 下水道総務課

- 催し -

- 本紙掲載の講座や催しなどは、新型コロナウイルス感染症の拡大状況などにより、内容の変更や、延期・中止の可能性があります。
- 当日の体温 37.5 度以上の方、風邪症状のある方は参加できません。 ●詳しくは各窓口へお問い合わせください。

※中止のお知らせ※ 令和3年度羽曳野市ふれあい健康まつり(第38回)

新型コロナウイルス感染症拡大防止のため中止します。

☎ 同まつり実行委員会事務局 健康増進課

羽曳野市観光協会・羽曳野市まち歩きガイドの会 主催

「古市古墳群の南部を巡る」

☎ 9月26日(日) 13:00 集合(古市駅東広場)

【コース:古市駅~安閑天皇陵古墳~小白髪山古墳~清寧天皇陵古墳~峯ヶ塚古墳~仁賢天皇陵古墳~古市大溝~白鳥陵古墳~古市駅】

「応神天皇陵古墳とその陪塚」~ぐるっと周って大きさ体感!~

☎ 10月23日(土) 13:00 集合(土師ノ里駅)

【コース:土師ノ里駅~応神天皇陵古墳~東山古墳~誉田八幡宮~二ツ塚古墳~東馬塚古墳~盾塚古墳~土師ノ里駅】

定員 20人(先着順) ¥ 運営協力費 200円 ※小雨決行

申込・☎ 同会(細見) 携帯 080-5328-1137

メール k.hosomi.11373@onyx.ocn.ne.jp

手をつなごう 心を結ぼう ~羽曳野市こころの健康パネル展~

「こころの病」は、誰でもかかる可能性があります。治療方法、治療薬も進歩してきた現在、「こころの病」という障害のある人の多くは、医療・福祉・保健のサービスを利用しながら、地域で暮らしています。「こころの病」について知ってもらうために、パネル展を開催します。

☎ 10月4日(月)~8日(金) 9:00~17:00

(4日は午後のみ・8日は15:00まで)

☎ 場所 陵南の森総合センター2階 展示ホール

☎ 障害福祉課 ☎ 072-947-3823(直通)

FAX 072-957-1238

第27回 大阪菊花会菊花大会中止のお知らせ

10月24日(日)~11月9日(火)に陵南の森総合センターにて開催を予定しておりました菊花大会は、新型コロナウイルス感染症拡大防止のため中止とさせていただきます。

なお、同大会に代わり市役所本館南側正面玄関前および陵南の森総合センター入り口前に菊花を展示します。

☎ 大阪菊花会(芝田) 携帯 090-3275-6360

みどり推進室 ☎ 072-947-3707(直通)

義務です! 取り付けていますか



住宅用火災警報器

柏原羽曳野藤井寺消防組合

教えて消費生活Q&A~偽サイトにご用心!~

ネット上では、大手メーカーのサイトと、マークや画像を似せている偽サイトが多数あります。写真の商品内容が一緒で、パッと見ただけでは区別が付きません。値段が安いサイトは魅力がありますが、注文する前にまず本物のサイトかどうか確認しましょう!怪しいサイトを見分けるには、下記を確認。

- ・販売事業者の会社概要、固定電話番号の記載があるか。電話はつながるか。
- ・国内の住所が記載されているが架空の住所ではないか。
- ・電話番号の表示があっても携帯番号のみや日本に存在しない局番ではないか。
- ・不自然な日本語の表現がないか。
- ・複数の支払い手段があるか。(銀行振込の先払いのみのサイトで振込先が個人名になっている場合は要注意。複数の支払い方法があっても申し込み後に銀行振込先を知らせてくる場合もご用心。)

【消費生活相談】(月)~(金) 10:00~12:00 / 13:00~15:30(相談受付) まずは電話でお問い合わせください。

消費生活センター(市役所本館2階) ☎ 072-947-3715(直通)

— 講座 —

はびきの中学生 study-O
— 9月の日程 —

≪ 5日回 ≫

午前クラス 9:30 ~ 12:30

午後クラス 13:30 ~ 16:30

●東教室 (市役所会議室)

●西教室 (あいあいハウス[支所北隣])

対象 中学生(市内在住・在学)

¥ 無料

※申込随時受付中!

詳しくは市ウェブサイトまたは担当まで。

《大学生サポートスタッフ募集中!》

☎ 政策推進課 特命事業推進室



「秋の交通安全運転講習会」
中止のお知らせ

詳細は、お問い合わせください。

☎ 羽曳野警察 ☎ 072-952-1234

羽曳野・藤井寺交通安全協会

☎ 072-955-2322

パソコン教室

詳細は、お問い合わせください。

☎ 場所 陵南の森生きがい情報センター

対象 障害者手帳をお持ちの60歳以上の方

☎ 場所 羽曳野市身体障害者福祉協議会

☎ 072-931-1900

定期上級救命講習

AEDの使用方法を含む心肺蘇生法、小児の心肺蘇生法やけがの応急手当等の講習です。受講後に修了証を発行します。

☎ とき 10月24日(日) 9:30 ~ 17:30

※午前中の受講(普通救命講習I)のみも可能です。

※事前に応急手当WEB講習受講された方は10:30からの参加になります。

☎ 場所 消防本部4階 屋内訓練場(藤井寺市青山3-613-8)

※駐車場はありません。公共交通機関をご利用ください。

対象 柏原市・羽曳野市・藤井寺市に在住・在勤・在学の方

定員 20人(先着順)

☎ 申込 電話申込(9月24日(金)9:00~)

☎ 問 柏原羽曳野藤井寺消防組合 消防課 消防係 ☎ 072-958-9937

依存症理解啓発府民セミナー (WEB配信)

「依存症の基礎知識」と「依存症かもと思ったら~相談できるところ~」について、大阪精神医療センターの精神科医と大阪府こころの健康総合センターの相談員が講演します。

☎ とき 10月1日(金)~11月1日(月)

☎ 申込 ウェブサイト「こころのオアシス」から申込。

☎ 問 大阪府こころの健康総合センター 相談支援・依存症対策課

☎ 06-6691-2818



依存症理解啓発
府民セミナー
QRコード

家庭園芸セミナー「根っこを元気にする土づくり」

☎ とき 10月1日(金) 10:00 ~ 10:45/13:00 ~ 13:45/15:00 ~ 15:45

(受付:各回開始30分前) ※講義は録画上映 ※終了後質問受付あり

☎ 場所 大阪府立環境農林水産総合研究所 南棟3階 大会議室(尺度442)

定員 各回30人(多数の場合は抽選) ¥ 無料

☎ 申込 WEBまたは往復はがき(9月1日(水)~15日(水))

詳細は、大阪府立環境農林水産総合研究所ウェブサイトをご覧ください。

☎ 問 大阪府立環境農林水産総合研究所 企画グループ

☎ 072-979-7070

はびきの市民大学 ☎ 072-950-5503 ㊚ 072-950-5650

●感染予防対策のため、入室の際、検温・手指消毒していただいた後、着席してください。

●マスクの着用をお願いします。 ●講座の詳細は市民大学ウェブサイトをご覧ください。

☎ 場所 LIC はびきの3階 視聴覚室 ¥ 1日800円

☎ 申込 当該講義日の1週間前~前日までに来館・電話・FAXにて ※定員に達し次第締切

御伽草子の世界 ☎ とき 9月3日・10日・17日・24日(金) 10:30 ~ 12:00

建築・環境デザインの世界(大阪芸術大学提携講座) ☎ とき 9月1日・8日・15日・22日(水) 10:30 ~ 12:00

天文学概論 ☎ とき 9月5日・12日・19日・26日(日) 15:00 ~ 16:30

漢方を深く知る ☎ とき 8月28日・9月11日・25日(土) 13:00 ~ 14:30

広告

- 本紙掲載の講座や催しなどは、新型コロナウイルス感染症の拡大状況などにより、内容の変更や、延期・中止の可能性があります。
- 当日の体温 37.5 度以上の方、風邪症状のある方は参加できません。 ●詳しくは各窓口へお問い合わせください。

白鳥児童館だより(9月) 翠鳥園 2-9-101 ☎・FAX 072-957-4900

【利用時間】(月)~(土) 10:00 ~ 12:00 / 13:00 ~ 17:00 ※例外除く **対象** 小学生・保護者同伴の乳幼児

将棋であそぼう	とき 8日(水) 15:30 ~ 16:30
絵本のへや(絵本・紙芝居など)	とき 9日(木)・27日(月) 10:30 ~ 11:30
【わくわく子育て広場】どろんこ遊び	とき 15日(水) 10:30 ~ 11:30 持物 着替え、タオル
【トライルーム】ハロウィンかざりを作ろう	とき 25日(土) 10:00 ~ 11:30 対象 1~3年生 定員 10人(先着順) 申込 電話のみ(9月11日(土)~24日(金)) ¥100円(当日持参)
【チャレンジルーム】ハロウィンかざりを作ろう	とき 25日(土) 14:00 ~ 16:00 対象 4~6年生 定員 10人(先着順) 申込 電話のみ(9月18日(土)~24日(金)) ¥100円(当日持参)
【みんなで遊ぼう】バドミントン大会	とき 29日(水) 15:00 ~ 16:00 ※雨天中止 持物 水とう、ぼうし

※申し込みが必要な事業については羽曳野市民に限ります。 ※入館人数と利用時間を制限する場合があります。

青少年児童センターだより(9月) 向野 3-1-33 ☎ 072-952-0032 FAX 072-937-8580

【一般開放】(月)~(金) 13:00 ~ 17:00・(土) 9:00 ~ 17:00 ※例外除く

将棋教室	とき 4日・11日・18日・25日(土) 15:00 ~ 16:00 (変更の場合あり) 対象 おおむね小学1~6年生
【おもしろ教室】まんまる十五夜のお月見飾り ~折り紙でお月見飾り作り~	とき 11日(土) 10:00 ~ 11:30 ¥無料 定員 15人(先着順) 対象 幼児と小学生(小学1年生まで保護者同伴) 持物 筆記用具・はさみ・のり 申込 電話申込(9月1日(水) 9:00 ~)
【子育てセミナー】親子体操 ~マット・跳び箱・平均台・ボール運動など~	とき 11日(土) 10:00 ~ 11:30 ※電話にて事前登録が必要です。 対象 3~4歳向けの教室ですが、どなたでもご参加いただけます。 場所 同センター体育館 持物 体育館シューズ(親子とも)

青少年児童センター令和3年度後期文化教室募集

申込 窓口申込(9月4日~18日) 定員 各18人(先着順) 問 青少年児童センター ☎ 072-952-0032	
書道 1・2部 第1・3(土)	とき [1部] 14:00 ~ 15:00 [2部] 15:00 ~ 16:00 場所 同センター学習室 対象 [1部] 1年生 [2部] 2~3年生 ¥1,200円(10月~翌年3月分) 持物 [1部] (硬筆) 4Bまたは6Bの鉛筆を2本、消しゴム [2部] (毛筆) HB鉛筆を2本、消しゴム、筆、墨汁、雑巾
絵画 第2・4(土)	とき 14:00 ~ 16:00 場所 同センター学習室 対象 1~6年生 ¥1,200円(10月~翌年3月分) 持物 HB・4B鉛筆、消しゴム、絵具セット(絵具18~24色)、スケッチブック(B4サイズ) タオル、雑巾
工作 第2・4(土)	とき 14:00 ~ 16:00 場所 同センター学習室 対象 2~6年生 ¥1,500円(10月~翌年3月分) 持物 筆記用具、はさみ、のり、30cm定規、手ふきタオル
クッキング 第3・4(土)	とき 14:00 ~ 16:00 場所 同センター料理教室 対象 4~6年生 ¥1,800円(10月~翌年3月分) 持物 エプロン、三角巾、手ふきタオル

市民会館、各コミュニティセンター教室生募集 申込みは窓口まで。詳細はウェブサイトまたはお問い合わせください。

<p>市民会館 ☎ 072-958-2311</p> <p>●歌声くらぶ ●映画上映(子ども対象) ●料理 ●ピラティス ●パソコン ●万葉集講座 ●日本書紀講座</p> 	<p>丹治はやプラザ ☎ 072-937-2355</p> <p>●女性のための瞑想・癒しヨガ ●歌声くらぶ ●リフレッシュヨガ ●太極拳 ●民踊 ●はじめてのフラダンス ●癒しのストレッチポールとヨガ(10月から新規開講)</p>	<p>石川プラザ ☎ 072-950-2002</p> <p>●歌声くらぶ ●健康・美人大学 ●土曜ベーシックヨガ ●やさしいヨガ ●ママヨガ(6カ月~2歳児とママ) ●フラダンス ●ゆう~遊太極拳 ●背骨コンディショニング</p>	<p>MOMOプラザ ☎ 072-957-5553</p> <p>●ベビーダンス(3カ月~2歳前後) ●キッズ☆ベビーダンス(1歳半~就学前) ●リフレッシュヨガ(水) ※二部制 ●リフレッシュヨガ(木) ●ベーシックヨガ(木) ※二部制 ●ストレッチヨガ(土) ※二部制 ●書を楽しむ(金) ●秋の着付け(名古屋帯)</p>
--	---	---	--

－ スポーツ －

掲載の教室等については、新型コロナウイルス感染症の拡大状況などにより、内容の変更や、延期・中止の可能性があります。

<p>はびきのコロセアム教室参加者募集 はびきのコロセアム ☎ 072-937-3123 (電話申込不可、代理可、申込時に参加費ご持参ください)</p>
<p>フットサル教室 とき 11月6日～2月26日 [1部] 8:30～10:00 [2部] 10:15～11:45 対象・定員 市内在学の小学生 [1部] 女子10人・男子1年～3年20人 (計30人) [2部] 男子4年～6年各10人 (計30人) ¥ 3,000円(保険料含む) 申込 9月4日(土)9:00～</p>
<p>ミニバスケットボール教室 とき 10月5日～12月14日 18:30～20:00 対象 市内在住の小学5・6年生 定員 男女各20人 ¥ 2,000円(保険料含む) 申込 9月7日(火)18:00～多数の場合は抽選</p>
<p>バトントワリング教室 とき 10月5日～12月14日 18:00～19:30 対象 市内在住の小・中学生 定員 40人 ¥ 4,000円(保険料含む) 申込 9月7日(火)17:30～</p>
<p>リフレッシュ体操 とき 10月6日～12月15日 13:45～14:45 対象 女性の方 定員 40人 ¥ 4,000円(保険料含む) 申込 9月15日(水)9:00～</p>
<p>簡単エアロビクス教室 とき 10月8日～12月17日 13:50～14:50 対象 市内在住・在勤の方 定員 30人 ¥ 4,000円(保険料含む) 申込 9月17日(金)13:00～</p>
<p>気功教室 とき 10月6日～12月15日 13:45～14:45 対象 市内在住・在勤の方 定員 30人 ¥ 4,000円(保険料含む) 申込 9月15日(水)13:00～</p>
<p>しえいぶUP Lesson とき 10:00～11:00(木曜日クラスは13:45～14:45) 対象 女性の方 定員 40人 ¥ 4,000(保険料含む) 申込 9月13日(月)9:00～</p>
<p>マタニティビクス教室 とき 10月4日～12月13日(月)11:15～12:00 対象 10月4日現在で妊娠14週以降で妊娠経過に異常が無い事を証明する主治医の診断書または主治医がその旨を示す書類(写し可)の提出が可能な妊婦の方(市外も可) 定員 15人 ¥ 3,000円(保険料含む) 申込 9月13日(月)13:00～事前説明会(無料)を開催</p>
<p>きれいな姿勢をつくる若返りのための健康レシピ とき 10月18日(月)13:30～ 対象 運動の方法・自分に合った運動がわからない方など 定員 20人 ¥ 無料 申込 9月27日(月)9:00～</p>

<p>ダンベル体操教室 とき 10月5日～12月14日 13:45～14:45 対象 女性の方 定員 40人 ¥ 4,000円(保険料含む) 申込 9月14日(火)9:00～</p>
<p>親子スポーツ教室 とき 10月7日～12月16日までの毎週休 対象 1歳児半・2歳児・2,3歳児とその親 3クラス 定員 各クラス35組70人 ¥ 4,500円(保険料含む) 申込 9月2日(木)9:00～ ※定員になり次第、受付終了</p>
<p>フラダンス教室 とき 10月4日・18日・25日・11月8日・15日 29日・12月6日・13日 10:00～11:00 対象 女性 定員 30人 ¥ 4,180円(保険料含む) 申込 9月27日(月)9:30～</p>

<p>市民体育館(西浦)教室参加者募集 市民体育館(西浦) ☎ 072-958-2340 10月から開始予定の 「ミニバスケットボール教室」「女性のNIGHT YOGA教室」 「朝YOGA教室」「整ヨガ教室」「カラダほぐし教室」「正しい歩き方教室」の参加者を募集します。 詳細はウェブサイトをご覧ください。</p>

<p>SSKテニススクール(駒ヶ谷テニスコート) 申込受付は ☎ 072-957-5963 ※詳細はウェブサイトをご覧ください。</p>
<p>ジュニアテニスクリニック&ジュニアマッチ練習会のご案内 自身で試合を行える方ならどなたでもご参加頂けます！ 奮ってご参加ください！</p>
<p>とき 毎週土曜日※雨天中止 9:00～11:00 ジュニアテニスクリニック 13:00～17:00 ジュニアマッチ練習会</p>
<p>定員 [テニスクリニック] 8人 [マッチ練習会] 8人</p>
<p>¥ ジュニアテニスクリニック [一般] 3,000円 [在籍] 2,000円 ジュニアマッチ練習会 [一般] 3,000円 [在籍] 2,000円 ジュニアクリニック・ジュニアマッチ練習セット [一般] 5,000円 [在籍] 3,000円 ※当日会場にてエントリー時に徴収いたします。</p>
<p>申込 各開催日1週間前までに、電話にてお申し込みください。 尚、お申込後のキャンセルはお受け致しません。 ご了承ください。</p>

羽曳野市体育協会テニス連盟主催

「女性テニス教室」の参加者募集

とき 9月3日(金)から毎週(金) 全17回 9:00～15:00
 ※9月3日(金)のみ 11:00～15:00

対象 一般女性(初心者・中級者) **定員** 20人

¥ 9,000円

申込 9月3日(金) 10:00

羽曳が丘西北公園テニスコート

問 田中 ☎ 072-956-2331

秋季「シニアテニス無料体験講習会」参加者募集

とき 10月の毎週(水) 全4回 13:00～15:00 **¥** 無料

対象 シニアの方(女性は年齢不問)で初心者の方

申込 9月10日(金) 9:00～11:00

羽曳が丘西北公園テニスコート

問 増田 ☎ 090-2706-9865

羽曳野市グラウンド・ゴルフ協会主催

第7回秋季グラウンド・ゴルフ交歓大会

とき 10月26日(火) 9:10～(予備日:11月2日(火))
 グレープヒルスポーツ公園にて

対象 羽曳野市グラウンド・ゴルフ協会会員

¥ 500円(大会当日会場にて各クラブとりまとめください)

申込 9月27日(月)までに郵送で申込 **定員** 320人

問 同協会事務局 北辻 ☎ 072-956-1082

※1チーム5人以上で協会へ加入できます。

羽曳野市体育協会バドミントン連盟主催

「秋期バドミントン教室」参加者募集

市民体育館(西浦)でバドミントンを気軽に始められる教室です。レンタルラケットも用意しています。

とき 9月13日(月)～12月13日(月)までの全12回
 9:00～12:00まで

対象 一般女性(初心者・初級者) **¥** 7,000円(保険料含む)

申込 9月9日(休) 9:30～10:00

市民体育館ロビー(西浦) ※参加費と印鑑を持参

問 藤本 ☎ 090-4298-6760

第39回羽曳野市長杯ゲートボール大会開催

とき 10月14日(休) 8:30～(予備日10月15日(金))
 陵南の森運動広場にて

対象 市内在住・在勤・在学 プレイ経験の有無は問いません

¥ 無料 **申込** 9月30日(休)～10月7日(休)まで

※申込の受付については、スポーツ振興課へお問い合わせください。

問 スポーツ振興課 ☎ 072-947-3901(直通)

**～中村拓海選手を応援しよう!!～
 東京2020パラリンピック**

東京2020パラリンピックにボッチャ日本代表選手として羽曳野市在住の中村拓海選手が出場します!

勇気と知性を持って勝利をめざし、魂を込めて戦うボッチャ日本代表通称「火ノ玉ジャパン」です。

初出場となられる東京2020パラリンピックはBC1クラスにて出場。

個人戦と団体戦でメダルをめざした熱い戦いを期待しております!

競技開催期間 8月28日～9月4日

有明体操競技場

- 問合せ -

市長公室 秘書課



ボッチャとは...

ヨーロッパで生まれたボッチャは、重度脳性麻痺者もしくは同程度の四肢重度障害者のために考案されたスポーツです。ジャックボール(目標球)と呼ばれる白いボールに、赤、青のそれぞれ6球ずつのボールを投げたり、転がしたり、ほかのボールに当てたりして、いかに近づけるかを競います。障害の程度により『BC1』～『BC4』の4つのクラスに分かれます。

LIC NEWS



施設利用/お問合せ **072-950-5500**
 チケット予約専用 **072-950-5504**
 インターネット <http://www.lic-habikino.jp>

羽曳野市立生活文化情報センター（LICはびきの）は指定管理者 株式会社みのりの里が運営しています。掲載しておりますイベントの内容は予告無く変更・中止になる場合がございます。ご不明な点はLICはびきのまでお問い合わせください。

E-mail info@lic-habikino.jp
 facebook <http://www.facebook.com/lichabikino>

LICはびきのウインドフェスティバル2021

主催/羽曳野市・協力/大阪芸術大学

吹奏楽コンサート

9月4日(土) 14時30分～17時00分予定(13時45分開場)

会場 1F ホールM

入場料 無料・自由席(要整理券/未就学児入場不可 お一人様4枚まで)

出演 大阪芸術大学ウインドオーケストラ

整理券配布中

演奏予定曲 G.ホルスト/吹奏楽のための第1組曲
 A.リード/アレレヤ!ラウダムス・テ
 A.リード/序曲 春の獵犬 他

主催/羽曳野市

LICオルガンコンサート

LICのオルガンは世界トップレベルの名器!

～世界の名曲をパイプオルガンで聴こう～

9月11日(土) 14時00分～15時45分(13時15分開場)

会場 1F ホールM

チケット発売中

入場料 前売・指定席1,500円(当日300円増/未就学児入場不可)

出演 土橋薫 久保田真矢(LICはびきのオルガン講座講師)

内容 土橋薫と久保田真矢による演奏とお話

I部 あの“結婚行進曲”を生で聴けるっ!

II部 オルガンは1台でオーケストラ!

シネマパラダイス

10周年
記念上映会

9月24日(金)

Minivan Rider

15時30分～17時00分(15時00分開場) 監督舞台挨拶あり

- 監督/岡田有甲
- 出演/田中宏和 他

TRVERSE トラバース～護るために闘え。～

18時00分～19時50分(17時30分開場) 主役舞台挨拶あり

- 監督/岡田有甲
- 出演/田部井淳 恋 他

9月25日(土)

活動弁士による無声映画上映会

14時00分～16時00分(13時30分開場)

- 出演/坂本頼光(活動弁士) 鳥飼りょう(演奏)
- 上映/「雄呂血」(おろち)1924.阪妻プロダクション
 監督/二川文太郎
 出演/阪東妻三郎 環歌子 森静子 関操 他
- 「爆進ラリー」
 監督/ラリーシモン
 出演/ラリーシモン 他

ばあちゃんロード

17時30分～19時00分(17時00分開場)

- 監督/篠原哲雄
- 出演/文音 草笛光子 他

映画の街羽曳野市を広めよう。そんな想いで10周年。



会場 1F ホールM

入場料 Minivan Rider・TRVERSE・ばあちゃんロード
 前売・指定席各500円(当日200円増・3歳以上有料)
 活動弁士による無声映画上映会
 前売・指定席1,000円(当日200円増・3歳以上有料)
 ※セット販売:購入作品数により割引
 2作品購入→総額から200円引き
 3作品購入→総額から300円引き
 4作品購入→総額から400円引き
 (雄呂血/爆進ラリーは2本で1作品となります。)
 ※作品は予告なく変更となる場合がございます。

第71回

りっくぷち寄席～小染の会～

9月26日(日) 14時00分～15時30分(13時30分開場)

会場 3F 音楽実習室

チケット発売中

入場料 前売・指定席500円

(当日200円増・未就学児入場不可)
 ※前売券完売の場合、当日券の販売
 はございません。

出演 林家小染 桂あやめ(ゲスト)



桂あやめ



林家小染

新型コロナウイルス感染拡大防止の為、マスクの着用、手指消毒・間隔をあけての着席・及び検温にご協力ください。また、検温にて37.5℃以上の体温が計測された場合ご鑑賞をおことわりいたします。さらに、ご鑑賞の際に感染者が出た場合、公的機関に対し情報提供するためご連絡先をご記入いただきます。ご協力いただけない場合はご鑑賞いただけない場合がございます。

申込書で取得する個人情報は、イベント参加、各種ご案内のためにのみ利用します。ご本人の同意なしに第三者に提供することはありません。申込時の個人情報の提供は、ご本人の任意です。ただし、住所、氏名等が未記入の場合は、参加頂けません。個人情報の開示等に関する件は、弊社個人情報保護管理者までお問い合わせください。

列車内ちかん被害相談 06-6885-1234

鉄道警察隊では、24 時間、相談を受け付けています！
ちかん等の被害に遭われた方、目撃された方！
一人で悩まず相談してください！

大阪府警察鉄道警察隊

列車内防犯講座

検索



● 社会福祉協議会 ●

総合福祉センター(市役所別館)1階⑦番 ☎072-958-2315 FAX072-958-3853
http://www.hasyakyo.net/ Eメール:hasyakyo@alpha.ocn.ne.jp

「ベビっこひろば」室内でコーナー遊びをします。

とき 9月2日(休) 10:00～11:00

場所 ベビーハウス社協(2階なかよしひろば)

対象 地域の就学前の親子(予約制)

問 ベビーハウス社協

☎ 072-930-0240

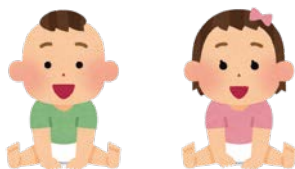

四ツ葉のクローバー 涌元 順子 ￥2,000

(有) 小林エンジニアリング ￥8,400

(有) ふらっとヤマウチ

ピアノの集い ￥2,000

浅田 照次 ￥20,000

浅田 悦弘 ￥10,000

服部 品子 ￥3,000

匿名 ￥2,000

(令和3年7月 敬称略)

善意の寄付
ありがとうございます

公益社団法人

羽曳野市シルバー人材センター

野々上 4-5-12 ☎ 072-936-1500 FAX 072-936-1511
http://habikinosc.ec-net.jp Eメール:habislv@silver.ocn.ne.jp

● シルバー会員募集中

【資格】・市内在住の60歳以上の健康で働く意欲のある方 ・事業趣旨に賛同していただける方

【入会方法】入会説明会の参加(必須)後、申込書類・年会費(※)2,000円を期日までに提出してください。

※令和3年4月分～令和4年3月分まで。(入会した日から1年分ではありません。)

【入会説明会】事業説明・入会手続きの案内など ※出張での入会説明の実施あり。お問い合わせください。

市役所別館2階 研修室 9月24日(金)・10月8日(金) 13:30～

シルバーワークプラザ 9月14日(火) 13:30～(3階 研修室)・10月19日(火) 13:30～(1階 会議室)

9月、10月は以下の施設でも実施します(事前申込。申込はセンター事務局へ電話にてお願いします。)

陵南の森公民館 2階 研修室 1	9月8日(水)・10月12日(火)
市民会館 2階 部屋 5	10月26日(火)
羽曳野市立中央図書館地下1階 会議室(LIC はびきの内)	9月28日(火)

場所は変更する
場合があります。

介護職員初任者研修講座(旧ホームヘルパー2級課程に相当)

在宅・施設を問わず、介護職として働く上での基本的な知識・技術を修得する介護実務の入門講座です。講座の修了により資格が取得できます。

¥ [一般] 39,400円 [シルバー会員・学生] 30,400円 ※税・テキスト代込

定員 20名(8名に満たない場合、閉講になる可能性あり。)

対象 講習開始日において満16歳以上の方であればどなたでも受講可。

場所 羽曳野市シルバーワークプラザ 3階

とき 10月19日(火)～12月16日(休)(予備日を除く24日間)

申込 10月8日(金)までに申込(平日9:00～17:00)

ロコモ体操してみませんか?

「ロコモティブ・シンドローム」のお話と予防のための体操教室を開催します。

講師 まずは整形外科クリニック 院長

とき 10月15日(金) 14:00～

場所 シルバーワークプラザ 3階

定員 30人(女性限定) ¥ 無料

申込 電話申込 10月8日(金)まで

※ご参加の際は公共交通機関をご利用ください。

9月の相談日程(無料)

お気軽にご相談ください

※相談当日はマスクを着用

※新型コロナウイルス感染症拡大防止のため、開催を見合わせる場合があります。

※事前に自宅で検温し、発熱や体調不良のある方は来場をお控えください。

相談	日時	会場	予約・その他
法律相談	7日(火)・14日(火)・21日(火)・28日(火) 10月5日(火) 13:00～17:00	市役所1階 市民相談室	要予約 ☎072-957-4000 定員7人(1日)、相談時間30分 ●市内在住・在勤・在学の方対象 ●相談回数は1人1回(年度内) ●陵南の森総合センターでは靴下着用(素足厳禁)
	2日(木)・16日(木)・10月7日(木) 13:00～17:00	陵南の森総合センター	
行政相談	8日(木) 13:00～15:00	陵南の森総合センター	国の仕事に関する要望・苦情・意見や相談について。 予約不要。直接お越しください。☎072-958-1111 内線1070
人権相談	17日(金) 14:00～16:00	市役所別館3階 会議室	人権について困ったことがあればご相談ください。 予約不要。直接お越しください。☎072-958-1111 内線1054
女性相談	1日(水)・10日(金)・22日(木) 10月6日(木) 13:30～16:30	市役所4階 人権推進課(電話・面接)	人間関係、暴力、からだのことなど、女性が抱える悩みを専門の相談員と一緒に考えます。要予約。☎072-958-1111 内線1055
消費生活相談	(月)～(金) [祝日は除く] 10:00～16:00 ※受付15:30まで	市役所2階 消費生活相談室	契約上のトラブル、悪質商法による被害、クーリング・オフなどに関するご相談。☎072-947-3715(まずは電話ください※予約優先)
障害者生活相談	(月)～(金) [祝年未年始は除く] 9:00～17:30	支援センターはる	身体・知的障害者の方のご相談、障害者の就業に関するご相談。 ☎072-931-1607 / FAX 072-931-2030
	(月)～(金) [祝年未年始は除く] 8:45～17:00	地域支援センターばんびーの	18歳未満の障害児の方のご相談。 ☎072-950-1530 / FAX 072-950-1531
	(月)～(金) [祝年未年始は除く] 10:00～17:00	相談支援事業所フレンドハウス	精神障害者の方のご相談。 ☎072-937-7898 / FAX 072-937-7898
	(月)～(金) [祝年未年始は除く] 9:00～16:00	支援センターホープ	精神障害者の方のご相談。 ☎072-957-2175 / FAX 072-957-2176
障害者雇用相談	第3(木) 13:00～17:00	市役所 A棟 西会議室	障害福祉課に予約。 ☎072-958-1111 内線1150 / FAX 072-957-1238
育児相談	(月)～(金) [祝日は除く] 9:00～17:00	保健センター	☎072-956-1000
教育相談	(月)～(金) [祝日は除く] 10:00～16:00	教育研究所(LICはびきの内)	☎072-958-7867
家庭児童相談	(月)～(金) [祝日は除く] 9:00～17:00	市役所1階 家庭支援課	家庭支援課に予約。☎072-947-3837(直通)
ひとり親家庭相談	毎週(火)(金) 9:15～17:00	市役所1階 家庭支援課	家庭支援課に予約。☎072-947-3836(直通)
保育士による育児相談	(月)～(金) [祝日は除く] 9:00～17:00	子育て支援センターふるいち 子育て支援センターむかひの	予約不要、直接お越しください。電話でも相談可。 [ふるいち] ☎072-958-3308 [むかひの] 携帯080-7536-7898
総合相談	(月)～(金) [祝日は除く] 9:00～17:00	人権文化センター	人権・進路・就労・生活に係る相談。予約不要、電話または直接お越しください。地域人権協議会 ☎072-937-0860
就労をめざす若者のための無料相談会	第1(金) 13:00～17:00	市役所別館1階 相談室	南河内若者サポートステーション ☎0721-26-9441
	第3(金) 13:00～17:00	市民会館3階 第6会議室	
ボランティア相談	(月)～(金) [祝日は除く] 9:00～17:00	市役所別館1階 ⑦番窓口 (社会福祉協議会事務所)	予約不要、直接お越しください。電話相談可。 ☎072-958-2315
総合福祉相談	(月)～(金) [祝日は除く] 9:00～17:00	市役所A棟1階 (社会福祉協議会在宅支援課)	予約不要、直接お越しください。電話相談可。 ☎072-950-0950
生活自立相談	(月)～(金) [祝日は除く] 9:00～17:00	市役所別館1階 ⑦番窓口 (社会福祉協議会事務所)	生活困窮のさまざまな原因に支援員が相談に応じて支援計画を策定し、その方にあった自立に向けて支援を行います。 予約不要、直接お越しください。電話相談可。 ☎072-958-2315
学習相談	毎日 [祝日は除く] 9:00～17:00	LICはびきの1階 市民大学	☎072-950-5503・FAX 072-950-5650 市民大学ウェブサイトでも受付。
農業相談	第3(火) 13:00～16:00	市役所2階 農業委員会事務局	前日までに予約。先着3人。 ☎072-958-1111 農業委員会事務局まで
地域就労相談	(月)～(金) [祝日は除く] 9:00～17:00	地域就労支援センター(人権文化センター内および産業振興課内)	電話または直接お越しください。☎072-937-0860 (就職斡旋は行っていません。)
青少年相談コーナー (16～おおむね25歳)	(月)～(金) [祝日は除く] 9:00～17:45	大阪府富田林子ども家庭センターでは、中学卒業後の青少年が抱える悩み(対人問題、ひきこもりなど)を専門の担当者がお受けします。☎0721-25-1553	
税理士による無料税務相談センター	15日(水)・24日(金) 13:00～16:00	市役所1階 市民相談室	所得税・相続税、経理などに関する相談。(相談時間約30分) 一般納税者で税理士の関与がない方対象、要予約 近畿税理士会 富田林支部 事務局 ☎0721-25-6250(平日10:00～15:00)
行政書士による無料相談会	16日(木) 13:30～15:30	LICはびきの 中会議室B	相続、遺言、成年後見制度、法人設立及び建設業等の営業許可など申請手続について。相談時間30分、要事前予約 大阪府行政書士会南大阪支部 井爪 ☎072-952-2424

パーソナルカラー診断

とき 9月7日(火)・18日(出)
10:00～17:00 ※要予約

場所 LIC はびきの3階

対象 高校生以上の女性

¥ 1,200円

申込・問 電話申込(9月1日(水)～)
パーソナルカラー診断みき
(畑中) ☎ 090-2386-0262

はびきのおもちゃ病院

とき 9月12日(日) 9:00～12:00

場所 市役所別館2階

¥ 部品交換の場合は実費負担

問 羽曳野市社会福祉協議会

☎ 072-958-2315 (平日のみ)

お墓の市民講座(無料)

～供養法、お墓じまいについて～

とき 9月25日(出) 10:00～11:00

場所 LIC はびきの

定員 10人(先着順)

講師 お墓ディレクター1級 田中祥元

申込・問 電話申込(9月1日(水)～)
石留石材(株) ☎ 0120-53-5578
(受付時間 8:00～17:00)

主催: NPO法人 花利
後援: 羽曳野市

野中寺からのお知らせ

野中寺所蔵、重要文化財「弥勒菩薩半跏思惟像」が9月4日(出)～10月24日(日)まで、大阪市立美術館での特別展「聖徳太子」で展示されます。

つきましては、毎月18日に行われる御開帳日には不在となりますので、9月・10月の拝観はありません。

問 野中寺 ☎ 072-953-2248

小児鍼・擦過鍼体験会

とき 9月17日(金) 13:30～15:00

場所 保健センター2階 予防接種ホール

申込・問 前日までに予約してください
はびきの鍼灸マッサージ師協会
(左川) ☎ 072-958-5764

※新型コロナウイルス感染症の感染状況により、中止する場合があります。

パソコン「ワードときめき講座」

とき	10月7日(木)	13:30～16:00	お箸袋の作成
	10月14日(木)		図形で作る催し案内
	10月21日(木)		図形で絵を描く

場所 市民会館2階 会議室 **対象** 20歳以上の初心者

定員 12人(多数の場合抽選) **¥** 1,300円(3回分/テキスト代込)

他 Windows10使用 **申込** [郵便番号・住所・氏名(ふりがな)・電話番号]を記入の上、はがきで申込み。9月10日(金)必着。〒583-8585 羽曳野市社会福祉協議会気付、羽曳野ITサポート会宛。※当会ウェブサイトから申込み可。

問 羽曳野ITサポート会(本田)

☎ 072-939-3733 携帯 090-5169-9031



マンツーマン・パソコンセミナー 基礎から応用 ①ワード ②エクセル

とき (月)～(金) 9:30/12:30/15:00 ※各2時間

場所 陵南の森生きがい情報センター内

¥ 各講座 10,000円(5回分/テキスト代込) ※分納可(1回2,000円)

申込・問 河内飛鳥 UNIC 会(島) 携帯 090-3716-3203

古市古墳群コフニスト養成講座

第5回「古市古墳群の見方① = 北部の古墳(講義)」

とき 10月2日(出) 14:00～16:00 **場所** エコプラザはにふ

講師 大阪国際大学教授 笠井敏光氏 **¥** 500円(資料代等) **定員** 30人

申込 [住所・氏名・電話番号]を記入のうえメールで申込み。(9月2日(木)～25日(出))
メール fieldmuseumtalk.shiyukai@gmail.com

問 NPO法人フィールドミュージアムトーク史遊会(至田) 携帯 090-3825-6412

回	講座名	講座日程	会場/集合
今後の開催予定	6 古市古墳群の見方 ②北部の古墳(現地)	11月6日(出)	恵我ノ荘駅
	7 ③中部の古墳(講座)	12月5日(日)	羽曳野市民会館
	8 ④中部の古墳(現地)	令和4年1月8日(出)	土師ノ里駅
	9 ⑤南部の古墳(講座)	令和4年2月6日(日)	エコプラザはにふ
	10 ⑥南部の古墳(現地)	令和4年3月5日(出)	古市駅

大人の講座

詳細はウェブサイト「南河内こどもステーション 親も子も」をご覧ください。

自力整体教室	第1・3・5(火) 15:00～16:30	はがき絵教室	第3(木) 14:30～16:00
手編み教室	第3(月) 14:00～16:00	書道教室	毎週(火) 14:30～16:00

申込・問 NPO法人南河内こどもステーション ☎・FAX 072-957-1114

第19回 羽曳野写真連盟「写真展」

とき 10月7日(木)～11日(月) **場所** LIC はびきの1階 アトリウム

問 同連盟事務局(清田) ☎ 090-8651-1949

同連盟の3クラブでは楽しく一緒に撮影する仲間を募集しています。

ピンボケ写真クラブ(福本)	携帯 080-3803-3793
写るん会(横田)	携帯 090-8889-9173
21 フォトフレンズ(勝田)	携帯 090-8532-0143

羽曳野市感染防止・防災セット

～申込受付中～ 購入補助事業

風水害、地震など多発する災害への備え、また、新型コロナウイルス感染症防止対策として、「感染防止・防災セット購入補助事業」を行います。

1セット（5000円相当）1,000円でご購入

いただけます！※1世帯1セットに限ります。

- ・令和3年6月末現在で住民基本台帳に登録されている世帯
 - ・令和3年7月1日以降、令和3年11月10日までに転入された世帯
- 上記の世帯主様に対し、順次案内書を送付します。

- 申込期間
8月13日（金）～12月10日（金）
- 申し込み方法
案内文書と同封の申込券と1,000円（現金のみ）を申込場所にご持参ください。
- 申込場所
(1) 公共施設（MOMOプラザ、丹治はやプラザ、石川プラザ、はびきのコロシアム、LIC はびきの、羽曳野市市民体育館、羽曳野市地域人権協議会）
(2) 本市内商店（19カ所）
(3) 本市内9カ所の郵便局
※店舗・郵便局については、市ウェブサイトおよび送付する案内文書にてご確認ください。藤井寺郵便局では申込受付は行っておりません。

※写真はイメージです



- セット内容
 - 災害時持ち出し用品
非常用給水バッグ、アルミシート、携帯トイレなど33点
 - 感染防止用品
手指用アルコール消毒液、不織布マスク、ビニール手袋、アルコール除菌ウェットティッシュの4点

＜案内文書（申込券）はすでに発送済みです＞
ご不明な点がございましたら下記までご連絡ください。

【問合せ】
危機管理室災害対策課 ☎072-958-1111（内線2713）

ダルビッシュ有投手 特別展示計画

※イメージ

ダルビッシュ有投手（サゲイロ・パドリ所属）の特別展示を（市役所ギャラリーにて）計画しています。

本市出身の米大リーグ選手で、平成20年度から公式戦で1勝ごとに本市へ10万円の寄付をいただくなど、これまで多くの社会貢献活動に尽力されているダルビッシュ有投手の功績を紹介することにより、子どもたちにとって大きな希望や目標になることを願い開催するものです。

詳細が決まり次第、市ウェブサイト・SNSなどに掲載していきますので、乞うご期待！

【問合せ】
こども未来室

