

主な公共施設

支所	☎ 072-955-0583 FAX 072-930-2144
羽曳野市民会館	☎ 072-958-2311 FAX 072-958-2312
LIC はびきの(生活文化情報センター)	☎ 072-950-5500 FAX 072-950-5505
はびきのコロセアム	☎ 072-937-3123 FAX 072-937-3124
市民体育館(西浦)	☎ 072-958-2340 FAX 072-958-3614
陵南の森総合センター(老人福祉センター・公民館)	☎ 072-952-2751 FAX 072-952-1303
陵南の森生きがい情報センター(テレワークセンター)	☎ 072-931-1900 FAX 072-931-2112
MOMOプラザ	☎ 072-957-5553 FAX 072-957-5580
丹治はやプラザ	☎ 072-937-2355 FAX 072-937-2388
石川プラザ	☎ 072-950-2002 FAX 072-958-9110
保健センター(休日急病診療所)	☎ 072-956-1000 FAX 072-956-1011
人権文化センター	☎ 072-955-4556 FAX 072-955-7042
青少年児童センター	☎ 072-952-0032 FAX 072-937-8580
白鳥児童館	☎ 072-957-4900 FAX 072-957-4900
青少年センター	☎ 072-958-0050 FAX 072-956-7867
エコプラザはにふ(中央スポーツ公園)	☎ 072-959-3567 FAX 072-959-3568
時とみどりの交流館(峰塚公園管理棟)	☎ 072-942-6647 FAX 072-942-6647
道の駅 しらとりの郷・羽曳野総合棟(休業日: 木・年末年始)	☎ 072-957-6900 FAX 072-957-6910
子育て支援センターふるいち	☎ 072-958-3308 FAX 072-958-3350
子育て支援センターむかひの	☎ 080-7536-7898 FAX 072-953-6361
向野老人いこいの家	☎ 072-952-0033 FAX 072-952-0033
給食センター	☎ 072-958-2306 FAX 072-958-1082
社会福祉協議会	☎ 072-958-2315 FAX 072-958-3853
シルバー人材センター	☎ 072-936-1500 FAX 072-936-1511
柏原羽曳野藤井寺消防組合	☎ 072-958-0119 FAX 072-958-9900
羽曳野警察署	☎ 072-952-1234 FAX 072-952-2531
藤井寺保健所	☎ 072-955-4181 FAX 072-939-6479
藤井寺郵便局	☎ 072-954-2601 FAX 072-938-8591
柏羽藤環境事業組合	☎ 072-976-3333 FAX 072-976-3331
クリーンピア 21(休業日: 火)	☎ 072-975-2580 FAX 072-975-2577
健康ふれあいの郷 グラウンド・ゴルフ場(休業日: 木・年末年始)	☎ 072-950-6611 FAX 072-950-3888
茶山テニスコート(土・日・祝日のみ)	☎ 072-959-8836

《市内図書館》の電話番号は、図書館だよりのページをご確認ください。

— 制度・お知らせ —

11月以降のコロナワクチン接種について

保健センターにて、月に1～2回程度の小規模な集団接種を実施します。詳細は市ウェブサイトまたは電話でご確認ください。

☎ 新型コロナウイルスワクチン接種推進室
☎ 072-957-3320(直通)



「羽曳野市感染防止・防災セット購入補助事業」について

本事業の対象者は、11月10日(火)17:30までに転入手続きをされた各世帯主様とさせていただきます。また、紛失などによる再発行手続きについても同様の日時までとなりますので、ご注意ください。

☎ 災害対策課

マイナンバーカード申請サポートを実施します(写真撮影から申請まで)

【常設会場】森のゆうびん局(受付:市民課) 平日9:00～17:00

【出張先施設】LIC はびきの(2階 大会議室) 11月11日(火)10:00～16:00

丹治はやプラザ(2階 集会室) 11月25日(火)10:00～16:00

※新型コロナウイルスなどの事情で施設が閉鎖している場合は、中止します。

《マイナンバーカードの申請に必要なもの》

- ・個人番号カード交付申請書 兼 電子証明書発行申請書(自宅に送付された通知カードに附属していた申請書部分) ※無ければ市役所、支所で再発行可能。
- ・本人確認書類(免許証、健康保険証など)

☎ 市民課

【日曜窓口】マイナンバーカードの受け取り、電子証明書更新手続き

とき	11月14日(日)9:00～12:00
場所	①市民課(市役所本館1階2番窓口) ②支所 ※交付通知書(はがき)に記載の場所で受取り
＜マイナンバーカードの受け取り＞	
持物	・交付通知書(はがき) ・通知カード ・本人確認書類★ ・住民基本台帳カード(お持ちの方) ★運転免許証などの顔写真つきの書類なら1点。それ以外の書類は2点以上
＜マイナンバーカードの電子証明書更新手続き＞	
持物	・マイナンバーカード ・更新通知書

※上記以外の業務は行いません。 ※原則ご本人様が受け取り者です。

※必要書類に不足があると受け取ることができません。

※日曜窓口は混雑により、待ち時間が長くなることが予想されます。

※当日は駐車場が混雑しますので、できる限り公共交通機関や自転車などをご利用ください。

☎ 市民課 ☎ 072-958-1111 内線 1670 / 支所 ☎ 072-955-0583

コンビニ交付サービス、窓口受付システムでの

納税証明書の発行が終了します《令和3年12月28日(火)》

納税証明書が必要な場合は、市役所窓口にて発行いたします。市民の皆様にはご迷惑をおかけいたしますが、ご理解とご協力のほどお願いいたします。

☎ 市民課/税務課

「女性に対する暴力をなくす運動」期間 《11月12日～25日》
(11月25日は「女性に対する暴力撤廃国際日」)

夫やパートナーなどからの暴力、性犯罪、売買春、人身取引、セクシュアル・ハラスメント、ストーカー行為など女性に対する暴力は、女性の人権を著しく侵害するものであり、男女共同参画社会を形成していく上で克服すべき重要な課題です。この期間中、女性に対する暴力根絶のシンボルであるパープルリボンにちなんで、「パープル・ライトアップ」などの啓発事業が全国各地で実施されており、当市においても特設女性相談を実施します。※特設女性相談の詳細については、33ページをご覧ください。

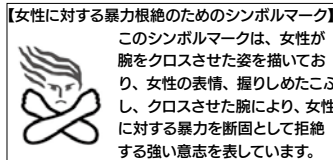

問 人権推進課

11月は「こころの再生」府民運動推進月間



大阪府・大阪府教育委員会では、府民のみなさまに、大切な「こころ」を見つめ直し、「ええもんはええ」とはっきりほめることなど、今日からでもできる身近な取組みを呼びかけています。

新型コロナウイルス感染症により、学校にもさまざまな影響が出ています。子どもたちが変わった様子はありませんか。子どもの話をじっくり聞いていただき、学校生活や家庭学習などについて相談がある方は下記「すこやか教育相談」をご活用ください。

	<p>大阪府教育センター 「すこやか教育相談」 ※相談者により窓口が異なりますので、ウェブサイト内でご確認のうえ、ご相談ください。</p>		<p>「こころの再生」 府民運動 Facebookページ</p>
--	--	--	---

問 大阪府教育センター教育相談室 ☎ 06-6692-1882(代)
 大阪府教育委員会事務局教育総務企画課 ☎ 06-6944-8042

11月は「大阪府ヘイトスピーチ解消推進条例」啓発推進月間

大阪府では、ヘイトスピーチをなくし、全ての人がお互いに違いを認めあい、尊重しあう共生社会づくりをめざしています。



私たち一人ひとりが命の尊さや人間の尊厳を認識し、全ての人の人権が尊重される豊かな社会を築きましょう。

問 大阪府 府民文化部 人権局 人権擁護課 人権・同和企画グループ
 ☎ 06-6210-9282

生活習慣の確立をテーマに「3つのチャレンジ」を実施

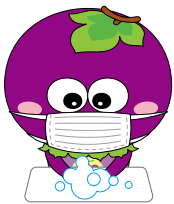

11月の「子ども・若者育成支援強調月間」において、羽曳野市青少年健全育成推進協議会と教育委員会では、生活習慣の確立をテーマに「3つのチャレンジ」を実施します。

元気に健やかに成長し、生きる力、豊かな心、確かな学力、体力を向上させていくには「早寝・早起き」、「朝ごはんを食べる」などが必要です。

また、新型コロナウイルス感染症やインフルエンザの感染予防のために、「手洗い・うがいをする」ことがとても大事になってきます。小学校、幼稚園などで「3つのチャレンジ」記録表を配布しますので、ご活用いただき、健康な生活習慣にチャレンジしてみてください。

問 社会教育課

全国一斉「女性の人権ホットライン」強化週間 《11月12日(金)～18日(木)》

夫・パートナーからの暴力、職場でのいじめやセクシュアル・ハラスメント、ストーカー行為など女性の人権問題を人権擁護委員および法務局職員が相談におこたえします。

下記の期間は、受付時間を延長して実施しますので、お気軽にご相談ください。[無料] [秘密厳守]

～ **女性の人権ホットライン** ～

☎ 0570-070-810

11月12日(金)～18日(木) 8:30～19:00
 ※13日(土)・14日(日)は 10:00～17:00

問 大阪法務局人権擁護部
 ☎ 06-6942-9496

大阪府公安委員会指定
 犯罪被害者等早期援助団体
**認定 NPO 法人 大阪被害者支援
 アドボカシーセンター**

事件・事故の被害にあわれた方への相談、付添いなどの支援を行っています。[無料] [秘密厳守]

相談・問 ☎ 06-6774-6365
 (月～金) 10:00～16:00
 ※例・年末年始除く
 [全国共通ナビダイヤル]
 ☎ 0570-783-554



(年末年始を除く 7:30～22:00)
 ※上記相談電話が稼働中は相談電話に自動的に繋がります。

11月は児童虐待防止月間です

【子どもの虐待ホットライン】

☎ 06-6646-0088

≪集中電話相談実施日≫

11月1日(月)～5日(金) 11:00～17:00
 (普段は平日 11:00～16:00)

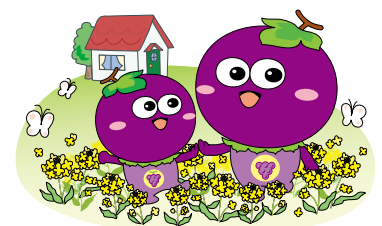

改修された住宅に対する固定資産税の減額について

工事費用(自己負担額)が50万円を超える一定の要件を満たす住宅の改修を行った場合、申告により、工事完了日の翌年度分の固定資産税が減額されます。
 ※ 工事完了日から3カ月以内に、税務課への申告が必要です。

耐震改修	昭和57年1月1日以前に建築された住宅
バリアフリー改修	高齢者等(改修工事完了年の翌年1月1日における年齢が65歳以上の方、要介護認定または要支援認定を受けている方、障害のある方)が居住する、新築された日から10年以上を経過した住宅
高・熱損失防止改修	平成20年1月1日以前に建築された住宅

※詳しい内容や申告の必要書類等については、お問い合わせください。

☎ 税務課 固定資産税担当

確定申告はスマホで完結！！



コロナ禍における感染症対策として、ご自宅などからスマホで国税庁ウェブサイトの『確定申告書等作成コーナー』を利用した確定申告(e-Tax)をお勧めします。来年1月から、「スマホ専用画面の対象が拡大」することや「スマホカメラで源泉徴収票を読み取る」ことができるようになるなど一層簡単で便利になります。

スマホ(パソコン)を利用した確定申告には、「マイナンバーカード」または「ID・パスワード」が必要です。(スマホはマイナンバーカード読取対応のものが必要です。)「ID・パスワード」は、どこの税務署でも発行できますので、希望される方は、本人確認書類(運転免許証)をお持ちの上、お近くの税務署にお越しください。※(土)日祝除く

申告書作成会場(すばるホール)での感染症対策として、マスクの着用や消毒のほか、入場制限に伴い、早めに相談受付を終了する場合があります。この機会に「スマホ申告」をご検討ください。

☎ 富田林税務署 ☎ 0721-24-3281



インボイス制度に関する電話相談！！

消費税の軽減税率制度およびインボイス制度に関する一般的なご質問やご相談を受け付けています。

☎ 0120-205-553 (無料) [受付時間] 9:00 ~ 17:00 ※(土)日祝除く 音声ガイダンスに沿ってお知りになりたい内容の番号を選択してください。
・インボイス制度の登録申請手続について知りたい方 ⇒ 「1」
・帳簿・請求書などの記載事項について知りたい方 ⇒ 「2」
・その他の軽減税率制度・インボイス制度について知りたい方 ⇒ 「3」

詳細は国税庁ウェブサイト「消費税の軽減税率制度・適格請求書等保存方式(いわゆるインボイス制度)」をご覧ください。

☎ 富田林税務署 ☎ 0721-24-3281



マイナポイント事業の期間について《令和3年12月末まで》

マイナポイントの取得を希望される方は、お早めにお手続きください。(対象者は、令和3年4月末までにマイナンバーカードの交付申請を行った方です。)

メルペイ、マリカ、田子重カードの対象期間は、令和3年9月末をもって終了しています。本決済サービスでマイナポイントを申し込み、上限5,000円分までポイント付与を受けていない方は、ほかの決済サービスへ再度申し込みをすることができます。

詳細は、総務省ウェブサイトをご覧ください。

☎ マイナンバー総合フリーダイヤル(無料) ☎ 0120-95-0178

(ダイヤル後、音声ガイダンスに従って5番を選択)

[受付時間] 平日 9:30 ~ 20:00 / 土日祝 9:30 ~ 17:30



個人事業税

《第2期分の納期限：11月30日(火)》

第2期分の納付書は令和3年8月の第1期分とまとめて送付しています。(口座振替を除く)

年税額が1万円以下の場合、第2期分の納付書はありません。

納付書を破損・紛失された場合は、府税事務所へお問い合わせ下さい。

《納付場所》・府税事務所・府の指定金融機関・指定代理金融機関・収納代理金融機関・コンビニエンスストア・Pay-easy(府税の収納を扱う金融機関(ゆうちょ銀行を除く)の対応方法により納付が可能)・au PAY(請求書支払い)・PayB・PayPay請求書支払い・LINEPay請求書支払い・楽天銀行コンビニ支払サービス

納付には、便利で安心・安全な口座振替をご利用ください。

※新型コロナウイルス感染症の感染拡大の影響により納税が困難な場合には納税の猶予制度があります。納付が困難な方は、お早めに管轄の各府税事務所にご相談ください。

☎ 大阪府南河内府税事務所

☎ 0721-25-1131

国税の納税はキャッシュレス納付をご利用ください！

国税の納付は、ご自宅やオフィスなどからインターネットを利用した「ダイレクト納付」や「クレジットカード納付」、インターネットバンキングなどからの納付のほか、口座振替による納付など、簡単で便利な納付方法のご利用をお願いします。詳細は、国税庁ウェブサイト「国税の納付手続」をご覧ください。

なお、税務署窓口で納付される場合は、9:00 ~ 16:00に来署いただくようお願いいたします。

☎ 富田林税務署 ☎ 0721-24-3281

税を考える週間

《11月11日~17日》

国税庁ウェブサイトでは、「くらしを支える税」をテーマとした特設ページを設け、国税庁の各種取組について紹介していますので是非ご覧ください。(「国税庁」で検索)

☎ 富田林税務署 ☎ 0721-24-3281

「介護就職デイ」

介護事業所4社(1日1社)の就職説明会・面接会を開催します。参加事業所は決まり次第、ウェブサイトに掲載します。

とき 11月10日(水)・17日(水)・22日(月)・29日(月) 14:00～16:00

場所 ハローワーク藤井寺3階 大会議室

対象 福祉のお仕事を探している方・関心のある方

問 ハローワーク藤井寺 ☎ 072-955-2570 (部門コード41#)

Thanks. グッジョブ・チケット

GOOD JOB! の受け取りはお済みですか?

新型コロナウイルスワクチンを2回接種された市民の方に、市内の取扱店で使用できる商品券(2,000円分)をお渡しします。「予防接種済証」または医療従事者・職域接種者用の「接種記録書」を受取場所へご持参ください。

《受取場所》市内の郵便局、商店など27カ所

※詳細は、商工会ウェブサイトまたは商工会へお問い合わせください。

《受取期間》令和4年1月31日まで 《使用期間》令和4年2月28日まで

問 羽曳野市商工会グッジョブ事務局 (軽里1-1-1 LIC はびきの1階)

☎ 072-958-2331 FAX 072-956-1950



羽曳野市商工会ウェブサイト

11月は『Sマーク(標準営業約款制度)』の普及登録促進月間です!!

Sマーク登録店は厚生労働大臣認可の標準営業約款に従って、「安心・安全・清潔」を消費者のみなさまにお届けします。Sマーク登録店への日本政策金融公庫の融資制度については[☎0120-154-505]までお問い合わせください。

対象 理容・美容・クリーニング

めん類飲食・一般飲食のお店

問 大阪府生活衛生営業指導センター

大阪府「労働相談センター」

「賃金を払ってくれない」、「職場でのハラスメントに悩んでいる」など、働く方、雇用する方からの労働相談をお受けしています。

[電話・面談・オンライン]

とき (月)～(金) 9:00～18:00

(12:15～13:00 除く)

場所 エル・おおさか南館

【出張相談(前日までに要予約)】

・豊能府民センター

・泉北府民センター

・南河内府民センター で実施

相談・申込・問 ☎ 06-6946-2600

教えて消費生活Q&A～サブスクリプション(月額)サービス～

Q. 半年前に、有料動画配信サービスをスマホで契約した。解約しようとしたが、会員IDを忘れてしまい、サイトにログインができないので解約できず、サイトの電話番号もわからない。

A. 契約内容や解約方法、事業者の連絡先などは契約前に確認しておきましょう。また個人情報登録する際は慎重に行い、IDやパスワードなどは適切に管理しましょう。サブスクリプションと呼ばれる月額サービスは、全く利用していなくても月額料金がかかります。会員IDやパスワードを忘れた場合でも、あきらめずにサイト内のお問い合わせフォームやメールなどでサイト事業者に連絡をとりましょう。



【消費生活相談】(月)～(金) 10:00～12:00 / 13:00～15:30 (相談受付)

まずは電話でお問い合わせください。

問 消費生活センター(市役所本館2階) ☎ 072-947-3715 (直通)

「戦没者遺骨をご遺族のもとへ」

厚生労働省ではDNA鑑定により戦没者遺骨の身元を特定してご遺族のもとへご遺骨を返還する事業を行っています。遺留品などの手掛かり情報がない戦没者遺骨の身元特定のためDNA鑑定について対象地域を拡大して、令和3年10月1日からご遺族と思われる方からの申請受付を開始することになりました。DNA鑑定は戦没者遺骨の検体を採取した次の地域で実施します。

※鑑定料については、国が全額負担します。

硫黄島/インド/インドネシア/沖縄/樺太/旧ソ連など(旧ソ連、モンゴル)/タイ/中部太平洋地域(ウエーク島、ギルバート諸島、ツバル、トラック諸島、パラオ諸島、マーシャル諸島、マリアナ諸島、メレヨン島)/東部ニューギニア/ノモンハン/ビスマーク・ソロモン諸島/フィリピン/ミャンマー (50音順)

問 厚生労働省 社会・援護局事業課 戦没者遺骨調査室 DNA鑑定担当

〒100-8916 東京都千代田区霞が関1-2-2

☎ 03-3595-2219 FAX 03-3595-2229 メール dnakantei@mhlw.go.jp

借金問題解決のための

土・日無料相談会【弁護士面談】

とき 12月11日(出)・12日(回)

10:00～16:00 (要予約)

場所 近畿財務局

(大阪市中央区大手前4-1-76)

問 近畿財務局 相談窓口

☎ 06-6949-6523

事業主の皆様

労働保険の成立手続はお済みですか?

労働保険とは、「労災保険」と「雇用保険」の総称で、国が管掌する強制保険です。

労働者を一人でも雇っていれば、各保険の加入要件を確認の上、手続を行ってください。

問 「労働保険」は労働基準監督署

「雇用保険」はハローワーク

児童手当受給者未就学児養育世帯給付金【羽曳野市独自支援事業】の申請受付は11月30日(火)までです

【申請が必要な方】

- ①公務員の方で、羽曳野市に住民票があり、令和3年4月分の児童手当（特例給付は対象外）を所属庁から支給されている方
- ②令和3年4月分の児童手当を羽曳野市外で受給しているが、対象児童が令和3年3月31日時点で羽曳野市に住民票がある方（別居監護）

【対象児童】

児童手当の令和3年4月分の対象となる未就学児童（平成27年4月2日から令和3年3月31日までに生まれた児童）

【給付額】

対象児童1人につき5千円

【申請方法】

11月30日(火)までに申請書に振込先口座などを記入して、必要書類とともに家庭支援課へご提出ください。※郵送の場合、当日必着。

（申請書は市ウェブサイトからダウンロードするか、窓口でお渡しします。）

申請不要の方（一般支給対象者）については、児童手当の支払先口座に令和3年6月29日に振込をしていますので、ご確認ください。

※詳細については、市ウェブサイトにてご確認ください。

☎ 家庭支援課 ☎ 072-947-3836（直通） FAX 072-956-0730

生産緑地を所有されている方へ

当初の指定からまもなく30年を経過する生産緑地について、特定生産緑地への指定意向の確認および申請受付を行っています。指定意向の有無にかかわらず、期日までにお手続きくださいますようお願いいたします。

対象 平成4年に指定を受けた生産緑地

申込 令和4年3月31日(木)厳守。指定手続きは事前にご予約ください。

・期限内に手続きが完了しなかった場合、特定生産緑地に指定することができません。余裕をもって申請していただきますようお願いいたします。（※指定には要件があります。）

・特定生産緑地に指定しない場合、申出基準日（生産緑地の指定から30年経過する日）以降いつでも市に対して買取申出できるようになりますが、税制面の優遇は受けられなくなります。なお、市に対して買取申出をされない限り、行為制限と営農義務はかかり続けます。（※自動的に解除されません。）

☎ 都市計画課

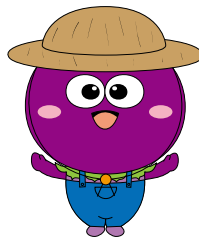

引越しのときは、早めに連絡を！～水道局からのお願い～

《水道の使用を中止される時》

引越しにより水道の使用を中止される時は、料金の精算に伺いますので引越しの2～3日前までには必ずご連絡ください。ご連絡がない場合は、引き続き料金がかかりますのでご注意ください。

《新たに水道を使用される時》

水道を使用される2～3日前までには必ず使用開始のご連絡をください。

《お支払いは便利な口座振替を！》

水道局指定の金融機関もしくは郵便局で、預金通帳とお届けの印かんを持参の上、直接手続きをしてください。

☎ 水道料金お客様センター ☎ 072-957-7770（直通）

（平日9:00～17:30 / (土)9:00～17:00）

※祝・年末年始（12月29日～1月3日）除く

南部大阪都市計画駒ヶ谷地区地区計画の変更について

令和3年9月13日付けで南部大阪都市計画駒ヶ谷地区地区計画の変更を行いました。関係図書は都市計画課の窓口またはウェブサイトで見ることができます。

☎ 都市計画課

被害が発生しています!! にせ水道局職員にご注意ください!

水道局職員を装ってみなさんの自宅を訪問し、

- 水道料金を請求する
- 家庭用水道器具（浄水器など）の販売をする
- 事前連絡のない水質検査や宅内管の洗浄や点検をする

などのトラブルが発生しています。不審に思われたときは、身分証明書の提示を求め、ご確認ください。水道局へお問い合わせください。

☎ 水道局

河川や水路の水質事故を防ぎましょう

廃油やペンキ、農薬などの水質を悪化させるものを水路や道路側溝に流さないでください。

油が流れる、水が着色する、魚が死ぬなどの水質異常発生の原因となります。廃油やペンキ、農薬などは適切に処分してください。

☎ 環境衛生課

11月は大阪府産業廃棄物不適正処理防止推進強化月間です

産業廃棄物の野焼き、崩れそうなほどに積み上げる野積み、不法投棄は、法律で禁止されています。これらを見つけたら、大阪府または警察に通報してください。不適正処理の未然防止と早期解決にご協力をお願いします。

☎ 大阪府産業廃棄物指導課

☎ 06-6210-9572



【後期高齢者医療制度にご加入の皆様へ】

～柔道整復、はり、きゅう、あん摩・マッサージのかかり方～

整骨院や接骨院で柔道整復師による施術を受ける場合や、はり、きゅう、あん摩・マッサージを受ける場合、健康保険を適用できるケースは限られています。正しくご理解いただき、適切な受診をすることで医療費の適正化にもつながりますので、ご協力をお願いします。

<p>①整骨院・接骨院で柔道整復師の施術を受けるとき</p> <p>【健康保険が使える場合】</p> <ul style="list-style-type: none"> 骨折 ・脱臼 ・打撲およびねんざなど(肉ばなれを含む) ※骨折・脱臼については、応急手当をする場合を除き、あらかじめ医師の同意を得ることが必要です。 <p>【施術を受けるときの注意】</p> <p>単なる肩こり、筋肉疲労などに対する施術は保険の対象にならず、全額自己負担になります。</p>
<p>②医師が必要と認めた、はり、きゅう、あん摩・マッサージの施術を受けるとき</p> <p>【健康保険が使える場合】</p> <ul style="list-style-type: none"> ●はり、きゅう <ul style="list-style-type: none"> 神経痛 ・リウマチ ・頸腕(けいわん)症候群 ・五十肩 ・腰痛症 頸椎(けいつい)捻挫後遺症 ・その他慢性的な疼痛(とうつう)を主症とする疾患 ●あん摩・マッサージ <ul style="list-style-type: none"> 筋麻痺・関節拘縮などで、医療上マッサージを必要とする症例 <p>【施術を受けるときの注意】</p> <ul style="list-style-type: none"> 保険の適用には、あらかじめ医師の発行した同意書または診断書が必要です。 単に疲労回復や慰安を目的としたものや、疾病予防のためのマッサージなどは保険の対象とならず、全額自己負担となります。 保険医療機関(病院、診療所など)で同じ対象疾患の治療を受けている間は、はり、きゅう施術を受けても保険の対象にはなりません。 <p>柔道整復等の施術を受けられたときは、医療費控除の対象となりますので、必ず領収書を受け取りましょう。柔道整復師等が患者の方に代わって保険請求を行うことが認められているため、自己負担を支払うことで施術を受けることができます。施術を受けたときには、「療養費支給申請書」の施術内容などを確認し、署名または押印してください。</p>

問 大阪府後期高齢者医療広域連合 給付課 ☎ 06-4790-2031
または羽曳野市役所 保険年金課 後期医療助成担当

11月30日は「人生会議の日」です



病気が事故で突然意識を失ったり、認知症になった時、家族や医師は治療方針(胃ろうや心臓マッサージ、人工呼吸など)や今後について意思決定をしなくてはなりません。自分の考えを伝えられなくなった場合に備えて、前もって受ける医療に対する希望を家族や医師に伝えておくこと(人生会議)は重要です。

「マイ・ノート」は、自分自身の安心と大切な家族や親しい人達の負担軽減のために元気なうちから「終活」を開始することを目的としており、新たに意思表示シートを追加しています。※法的拘束力はありません。

羽曳野市内の医療機関や地域包括支援課窓口で、これらについてまとめることができる「元気なしゅうかつ(終活)マイ・ノート」を希望者に配布しています。



問 地域包括支援課 ☎ 072-947-3822 (直通)

介護保険サービスを利用するにはどうしたらいいの？

介護や支援が必要になった場合、介護保険サービスを利用するには介護保険認定の申請が必要です。まずは市役所にご相談ください。

サービスを利用できるのは、65歳以上で介護や日常生活の支援が必要と認定された方、または40～64歳で特定疾病により介護や支援が必要と認定された方です。(特定疾病などはお問い合わせください。)



《介護保険サービス利用までの流れ》

①相談	地域包括支援センターや高年介護課に相談しましょう。
②申請	高年介護課に要介護(支援)認定申請をします。(ご本人の代わりに家族の方や介護保険施設などに代行してもらえます。)
③要介護認定	認定調査結果(調査は、自宅に介護認定調査員がお伺いし、心身の状態について調査します。)と主治医からの意見書を基に、介護認定審査会で審査・判定を行います。(審査結果がお手元に届くまで原則30日程度かかります。)
④サービス利用	審査結果によりサービス利用の手順が変わります。
	要介護1～5 直接、居宅介護支援事業者に連絡していただき、ケアマネジャーとサービス利用について相談のうえサービスを利用します。
	要支援1・2 地域包括支援センターに連絡していただき、ケアマネジャーとサービス利用について相談のうえサービスを利用します。
非該当	一般介護予防事業を利用できます。

問 高年介護課

11月11日は介護の日

「いい日、いい日、毎日、あったか介護ありがとう」

介護の日は、介護に関する啓発を重点的に実施する日として定められています。府ではさまざまな取り組みが行われています。市でも11月11日(木)日没から20:00まで市役所東口玄関前、はびきのコロシアム、道の駅しらとりの郷・羽曳野、LICはびきので、ブルーライトアップを予定しています。

●大阪府の取組み(お知らせ) 

～介護にキュン!
みんなで考えよう介護について～

11月6日(土)からミルクボーイやNMB48などのよしもと芸人・タレントによる介護の魅力発信動画の配信や生配信イベントを開催します。

11月11日(木)には、大阪城天守閣、太陽の塔、天保山観覧車などで「介護の日」のブルーライトアップも実施します。

 詳細はこちら

問 高年介護課

— 募集 —

公共施設循環福祉バスおよび公用車広告主募集

公共施設循環福祉バスや公用車に広告を掲載していただける方を募集しています。※なお、この広告の募集は令和4年3月31日までの掲載となります。詳細は市ウェブサイトをご覧ください。

問 管財用地課 車両担当

市立保育園、幼稚園または認定こども園職員募集

幼稚園講師
定員 若干名 資格 幼稚園教諭免許または保育士資格
勤務 週5日(平日8:30～16:45)
保育士
定員 若干名 資格 保育士資格
勤務 週5日 ※勤務時間はお問い合わせください。
看護師
定員 1人 資格 看護師・准看護師免許
勤務 (月)～(土)のうち週5日(9:00～17:15)
①調理師(給食調理) ②調理スタッフ
定員 若干名 資格 ①調理師免許 ②不問
勤務 ①(月)～(土)のうち週5日(8:15～16:30) ②(月)～(土)のうち勤務可能日(8:15～16:30)
業務員(給食調理補助および園内清掃など)
定員 1人 資格 不問
勤務 (月)～(土)のうち週4日(8:45～14:30)
任用 勤務可能日～令和4年3月31日
申込・問 会計年度任用職員採用試験申込書、各免許書写しを提出。(郵送不可)【こども課】
※詳細は、こども課窓口にある募集要項または市ウェブサイトをご覧ください。

納税通知書等送付用封筒に広告を掲載しませんか

<封筒使用期間>令和4年4月1日～令和5年3月31日

印刷予定枚数、最低申込額(消費税・地方消費税含む)		
固定資産税	45,200枚	45,200円
市府民税	26,500枚	26,500円
軽自動車税種別割	27,400枚	27,400円

<決定方法>「羽曳野市納税通知書等送付用封筒広告掲載に関する取扱要領」に基づく審査により広告主を決定。

申込・問 10月1日(金)～11月30日(火)9:00～17:30 ※(土)日(祝)除く

「羽曳野市納税通知書等送付用封筒広告掲載申込書」を持参もしくは郵送してください(郵送は期間内必着)。

※広告募集要項・申込書などは、市ウェブサイトからもダウンロードできます。【税務課 課税総務担当】

広告

学童保育の職員募集

放課後児童支援員・補助員(週5勤務・社保有・期末手当有)
定員 3人程度 資格 不問 ※資格の有無で報酬格差あり
勤務 平日12:45～17:45、学校休業日など8:30～17:15
任用 勤務可能日～令和4年3月31日(再度の採用あり)
放課後児童支援員の補助員 (スポット勤務・社保無・福利厚生加入無)
定員 5人程度 資格 不問
勤務 平日12:45～17:45(学校休業日など8:30～17:15)
申込・問 会計年度任用職員採用試験申込書(市販の履歴書も可)を提出。(郵送不可)
【社会教育課】 ☎ 072-947-3905(直通)
※詳細は、社会教育課窓口にある募集要項または市ウェブサイトをご覧ください。

自衛官等募集

高等工科学校生徒
・高校同等教育(修学年限3年・高卒資格取得)
対象 日本国籍を有する17歳未満の男子で中卒(見込含)
申込 [推薦] 11月1日(月)～12月3日(金) [一般] 11月1日(月)～令和4年1月14日(金)
試験日 [推薦] 令和4年1月8日(土)～11日(火)(うち1日) [一般] 令和4年1月22日(土)・23日(日)(うち1日)
自衛官候補生
・所要の教育を経て、3カ月後に2等陸・海・空士に任用
対象 日本国籍を有する18歳以上33歳未満の高卒者(見込含)
申込 随時受付 試験日 受付時に通知
問 自衛隊大阪地方協力本部 富田林地域事務所 ☎ 0721-24-3799 FAX 0721-24-3999

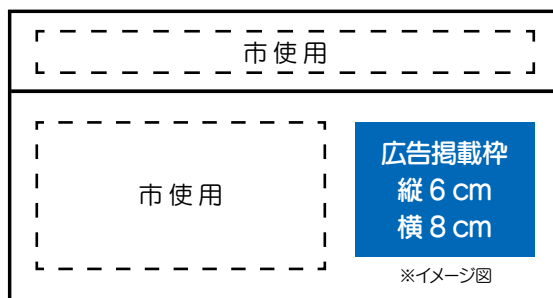

- 催し -

- 本紙掲載の講座や催しなどは、新型コロナウイルス感染症の拡大状況などにより、内容の変更や、延期・中止の可能性があります。
- 当日の体温 37.5 度以上の方、風邪症状のある方は参加できません。 ●詳しくは各窓口へお問い合わせください。

はびきの市民活動フェスタ パネル展

市民活動各団体の常日頃からの活動を分かりやすく写真パネル、製作作品などで紹介します。

とき 12月20日(月)～27日(月)
9:00～17:00 ※(出)日除く
※27日(月)は15:00まで

場所 市役所1階 展示コーナー

問 はびきの市民活動交流会
会長(小川) ☎ 072-958-1084

竹内街道・横大路(大道)
「おうちでスタンプラリー」

JAFのウェブサイトへアクセスし、「竹内街道・横大路(大道)」の各動画などをヒントに「キーワード」を集めてスタンプをゲット!抽選で素敵な特産品が当たります。

※スタンプラリーに参加するにはユーザー登録(無料)が必要です。



とき 11月1日(月)～1月31日(月)

問 JAF 総合案内サービスセンター
☎ 0570-00-2811

令和3年・4年 大阪ろうあ者成人式

とき 令和4年1月9日(日)
[令和3年] 10:00～12:00
[令和4年] 14:00～16:00

対象 [令和3年] 平成12年4月2日～平成13年4月1日生まれの方
[令和4年] 平成13年4月2日～平成14年4月1日生まれの方

場所 大阪府立福祉情報コミュニケーションセンター 4階ホール
(大阪市東成区中道1-3-59)

¥ 無料

申込 [住所・氏名・生年月日・FAX番号]を電話またはFAXでお伝えください。

問 公益社団法人
大阪聴力障害者協会事務局(中野)
☎ 06-6748-0380
FAX 06-6748-0383

古代史見学会 「古市古墳群の中の白鳥三陵+1陵を検証する」

とき 11月14日(日)10:00 集合(少雨決行) **場所** 近鉄古市駅東広場

¥ 200円(資料代など) **申込** 事前申込不要・昼食持参・自転車での参加不可

コース:白鳥神社～白鳥陵古墳～峯ヶ塚古墳～仁賢天皇陵古墳～仲哀天皇陵古墳～葛井寺～津堂城山古墳～小山善光寺～藤井寺駅(15:30解散予定)

問 NPO法人フィールドミュージアムトーク史遊会 事務局
(至田) 髙 090-3825-6412 メール shiday@maia.eonet.ne.jp

羽曳野市観光協会・羽曳野市まち歩きガイドの会 主催

月例見学会「仲姫命陵とその周辺を歩く」

とき 11月23日(火)13:30 集合(土師ノ里駅) **¥** 参加費 200円

[コース:鍋塚古墳～仲姫命陵古墳～古室山古墳～赤面山古墳～三ツ塚古墳～道明寺～道明寺天満宮～道明寺駅解散]

「高野街道から見える風景」 共催:河内の古民家めぐりネットワーク

とき 11月28日(日)13:00 集合(南海高野線三日市駅前) **¥** 参加費 300円

[コース:三日市駅～八木家住宅～増福寺～烏帽子形八幡神社～長野神社～河内長野駅]

定員 20人(先着順) ※小雨決行

申込・問 羽曳野市まち歩きガイドの会(細見) 髙 080-5328-1137

メール k.hosomi.11373@onyx.ocn.ne.jp

日本遺産 竹内街道・横大路ウォーク

橿原市・大和高田市・葛城市の社寺、文化遺産を巡るウォークイベントを行います。日本遺産に認定された竹内街道・横大路も巡ります。ぜひご参加ください。

とき 11月14日(日)9:00～10:00(受付) ※雨天決行(荒天中止)

場所 かしはらナビプラザ集合(近鉄大和八木駅下車南側すぐ)

申込 不要(当日、直接集合場所へお越しください。)

¥ 無料(拝観料などは自己負担)

コース(約13km):かしはらナビプラザ～八木札の辻～今井まちなみ交流センター「華薔」～太神宮の高燈籠～龍王宮～長谷本寺～大中公園・緑の一里塚～長尾神社～當麻寺～近鉄南大阪線 當麻寺駅

[主催] 近畿日本鉄道株式会社

[共催] 竹内街道・横大路(大道)活性化実行委員会 / 地域のボランティアガイド団体

問 近鉄大阪ハイキング係 ☎ 06-6775-3566 (平日9:10～18:00)



「竹内街道・横大路(大道)まつり」をオンラインで開催します。

毎年、竹内街道・横大路(大道)まつりを実施しておりますが、今年度は集客型での開催は中止し、オンラインで開催します。

街道にまつわる歴史講演会やウォーキングガイドツアーの動画配信など、竹内街道・横大路の魅力を満喫できるコンテンツを用意しています。

とき 11月1日(月)～令和4年1月31日(月)

[主催] 竹内街道・横大路～難波から飛鳥へ日本最古の官道「大道」～活性化実行委員会《構成団体》大阪市・堺市・松原市・羽曳野市・太子町・桜井市・葛城市・大和高田市・橿原市・明日香村

問 大阪市建設局 企画部 企画課 ☎ 06-6615-6439 FAX 06-6615-6582



－ 講座 －

はびきの中学生 study-O
－ 11月の日程 －

《21日(日)・27日(土)・28日(日)》
午前クラス 9:30～12:30
午後クラス 13:30～16:30
●東教室(市役所会議室)
●西教室(あいあいハウス[支所北隣])
対象 中学生(市内在住・在学) 
¥ 無料
※申込随時受付中!
詳しくは、市ウェブサイトまたは担当まで。
《大学生サポートスタッフ募集中!》
☎ 政策推進課 特命事業推進室

介護予防できらきらシニア

～熟年元気教室参加者募集!!～

とき A: 食事の適量コース
11月11日(木) 10:00～11:30 ごろ
B: カルシウムについてコース
12月1日(火) 10:00～11:30 ごろ
場所 A: 市役所 A 棟西会議室
B: 高年生きがいサロン 6 号館
対象 市内在住の 65 歳以上の方
¥ 無料 定員 10 人程度(先着順)
持物 筆記用具、飲み物、マスク、眼鏡(必要な方のみ)
申込 窓口・電話申込み
(11月1日(月) 9:00～)
【地域包括支援課】
☎ 072-947-3822(直通)

生活援助サービス従事者研修

とき 11月29日(月)・12月7日(火)
9:30～16:30
¥ 無料 定員 20 人
場所 市役所別館 3 階 会議室 1・2
対象 ①市内在住
②訪問型サービス A を実施する市内事業所へ従事希望される方。
①②とも高校生以上。
申込・問 電話・窓口【地域包括支援課】
☎ 072-947-3822(直通)



みどりの講習会クリスマスを彩る寄せ植えを楽しみましょう!

ゴールドクレスト、ポインセチア、ガーデンシクラメン、ヘリクリサムシルバー、プリムラジュリアンでクリスマスを彩る草花を取り揃えて魅力ある寄せ植えの講習会を企画しました。多数のご参加をお待ちしております。

日時	会場	定員(先着順)
12月10日(金)	時とみどりの交流館(峰塚公園)	16人
12月11日(土)	陵南の森総合センター	24人
12月12日(日)	東部コミュニティセンター(石川プラザ)	21人

※いずれも 14:00～16:00(開場 13:30) ※重複の受講はできません。
¥ 1,500 円(当日会場に持参)
申込・問 11月11日(木)より電話受付開始(9:00～17:00、(土)日祝除く)
※氏名・住所・連絡先が必要です。※定員になり次第締切り ※一度に複数人の申込不可
【みどり推進室】 ☎ 072-947-3707・3708(直通)

～羽曳野市地域しごと支援事業～ 調剤事務講座 受講生募集!!

調剤薬局で働きたい方、新しいことにチャレンジしたい方、この機会にぜひ勉強を始めてみませんか。

とき 令和4年1月14日(金)・18日(火)・21日(金)・25日(火)・2月1日(火)(全5回)
9:30～15:30(休憩 60分) ※14日(金)のみ 9:30～12:00
場所 LIC はびきの2階 中会議室 B 定員 20 人(応募者多数の場合抽選)
※40歳未満の方と羽曳野市地域就労支援センターまたは福祉総務課、生活福祉課、こども課の推薦者を優先とします。受講の可否は、郵送でお知らせします。
※当市地域しごと支援事業を過去に受講された方は、お断りする場合があります。
対象 次の全てを満たす方
①市内在住の方 ②調剤薬局事務職を希望する方 ③全日程に出席できる方
※学生、新卒者、現在働いている方(正社員・自営業者)、就職意思のない方は対象外
¥ 3,700 円(テキスト代) ※交通費など実費、認定申請料は別途必要(任意)
申込 産業振興課および市内公共施設に備え付けているチラシ兼申込書、またはウェブサイトからダウンロードした申込書に必要事項を記入し、FAX、郵送または持参して下さい。(12月28日(火)必着)
問 産業振興課(〒583-8585 誉田 4-1-1) FAX 072-950-2055

羽曳野 異業種ビジネス交流会

テーマ「コロナに打ち勝つ経営」
とき 11月9日(火) 18:30～20:00
場所 LIC はびきの2階 大会議室
定員 20 人(先着順) ¥ 無料
申込・問 羽曳野市商工会
☎ 072-958-2331

IT 活用セミナー

無料で利用できる集客・情報発信ツール Google マイビジネスの活用方法を紹介します。
《講師：大阪府よろず支援拠点コーディネーター 水谷 哲也 氏》
とき 11月18日(木) 14:00～15:30
場所 LIC はびきの2階 パソコン教室
定員 15 人(先着順) ¥ 無料
申込・問 羽曳野市商工会
☎ 072-958-2331

定期普通救命講習

AED(自動体外式除細動器)の使用方法を含めた応急手当など、応急手当 WEB 講習を含む普通救命講習 I を実施します。受講後に終了証を発行します。
とき 12月19日(日) 13:30～16:30
※WEB講習終了者は 14:30～
場所 消防本部 4 階 屋内訓練場(藤井寺市青山 3-613-8)
※駐車場はありません。公共交通機関をご利用ください。
対象 柏原市・羽曳野市・藤井寺市に在住・在勤・在学の方
定員 20 人(先着順)
申込 電話申込(11月19日(金) 9:00～)
問 柏原羽曳野藤井寺消防組合 消防課 消防係 ☎ 072-958-9937

- 本紙掲載の講座や催しなどは、新型コロナウイルス感染症の拡大状況などにより、内容の変更や、延期・中止の可能性があります。
- 当日の体温 37.5 度以上の方、風邪症状のある方は参加できません。 ●詳しくは各窓口へお問い合わせください。

体験編 高齢者向けスマホ教室 ～スマートフォンを触ってみよう～

“スマホ”の講習会が開催されます

① 11月15日(月) 13:30～15:30 定員に達しました	※ docomo の会員登録時間を含む (30分程度)
② 12月2日(木) 13:30～15:30	
③ 12月14日(火) 13:30～15:30	※3回とも同内容

お気軽に お電話 ください。	au ショップ 羽曳野伊賀
	☎ 0800-700-1534
	ソフトバンク 羽曳野
	☎ 072-952-0333

対象 市内在住の 65 歳以上の方 **場所** 市役所別館 2 階 研修室

定員 10 人程度 (先着順) **費用** 無料

持物 本人確認書類 (運転免許証・マイナンバーカード・被保険者証など)
お手持ちのスマートフォンがあればお持ちください。(Android 限定) ※貸出可

講師 ドコモショップ
羽曳野店より派遣

申込・問 電話申込

【デジタル推進課】

教室に参加していただくには、docomo の会員登録が必要となりますのでご了承ください。
ご登録いただいた個人情報は、適切な管理のうえ、目的以外の使用は一切いたしません。



※講座は無料ですが、講座内容によっては、持参していただくものがあります。

問 (一財) 日本データ通信協会
☎ 03-5974-0129

白鳥児童館だより (11 月) 翠鳥園 2-9-101 ☎・FAX 072-957-4900 ※駐車場はありません。

【利用時間】 (月)～(土) 10:00～12:00/13:00～17:00 ※(祝)除く **対象** 小学生・保護者同伴の乳幼児 **申込** 電話受付 (9:00～)

【わくわく子育て広場】かざぐるまを作ろう!	とき 8日(月) 10:30～11:30
将棋であそぼう	とき 10日(水) 15:30～16:30
絵本のへや (絵本・紙芝居など)	とき 18日(木) 10:30～11:30
【トライルーム】クリスマス飾り作り	とき 20日(土) 10:00～11:30 対象 1～3年生 定員 10人(先着順) 申込 電話のみ (11月6日(土)～19日(金)) 費用 100円 (当日持参)
【チャレンジルーム】クリスマス飾り作り	とき 20日(土) 14:00～16:00 対象 4～6年生 定員 10人(先着順) 申込 電話のみ (11月13日(土)～19日(金)) 費用 100円 (当日持参)
【ワイワイ広場】だいじょうぶ～みんなで子育て～	とき 22日(月) 10:30～11:30
【みんなで遊ぼう水曜日】バドミントン大会	とき 24日(水) 15:00～16:00 ※雨天中止 持物 水筒 対象 小学生
グラウンドゴルフであそぼう	とき 27日(土) 14:00～15:00 ※雨天中止 持物 水筒

※申し込みが必要な事業については羽曳野市民に限ります。 ※入館人数と利用時間を制限する場合があります。

青少年児童センターだより (11 月) 向野 3-1-33 ☎ 072-952-0032 FAX 072-937-8580

【一般開放】 (月)～(金) 13:00～17:00・(土) 9:00～17:00 ※(祝)除く

将棋教室 ～初めての人・興味を持った人は、気軽にご参加下さい。～	とき 6日・13日・20日・27日(土) 15:00～16:00 (変更の場合あり) 対象 おおむね小学1～6年生
【おもしろ教室】フェルトのクリスマスツリー ～フェルトの組立ツリーに色々な飾りをつけます。～	とき 13日(土) 10:00～11:30 定員 15人 (先着順) 申込 電話申込 (11月1日(月)から) 対象 幼児と小学生 (小学1年生まで保護者同伴) 持物 はさみ
【子育てセミナー】親子体操 ～親子で楽しく体を動かそう!～	とき 20日(土) 10:00～11:30 ※初めての方は電話にて事前登録が必要です。 場所 同センター体育館 持物 体育館シューズ (親子とも)

市民会館、各コミュニティセンター教室生募集 申込みは窓口まで。詳細はウェブサイトまたはお問い合わせください。

市民会館 ☎ 072-958-2311	丹治はやプラザ ☎ 072-937-2355	石川プラザ ☎ 072-950-2002	MOMOプラザ ☎ 072-957-5553
<ul style="list-style-type: none"> ●歌声くらぶ ●ピラティス ●万葉集講座 ●日本書紀講座 ●フラワーアレンジメント ●消しゴムはんこ ●市民会館寄席 (落語会) 	<ul style="list-style-type: none"> ●女性のための瞑想・癒しヨガ ●歌声くらぶ ●リフレッシュヨガ ●太極拳 ●民踊 ●はじめてのフラダンス ●癒しのストレッチポールとヨガ (新規開講) 	<ul style="list-style-type: none"> ●歌声くらぶ ●健康・美人大学 ●土曜ベーシックヨガ ●やさしいヨガ ●ママヨガ (6カ月～2歳児とママ) ●フラダンス ●ゆう～遊太極拳 ●背骨コンディショニング 	<ul style="list-style-type: none"> ●ベビーダンス (3カ月～2歳前後) ●キッズ☆ベビーダンス (1歳半～就学前) ●リフレッシュヨガ(月) ●リフレッシュヨガ(火) ※二部制 ●ベーシックヨガ(木) ※二部制 ●ストレッチヨガ(土) ※二部制 ●背すじ美人(火)

— スポーツ —

掲載の教室等については、新型コロナウイルス感染症の拡大状況などにより、内容の変更や、延期・中止の可能性あります。

はびきのコロセアム教室参加者募集

はびきのコロセアム ☎ 072-937-3123

(電話申込不可、代理可、申込時に参加費ご持参ください)

最高の姿勢作り

高村病院理学療法士がきれいな姿勢をつくるためのヒントと運動をお伝えします。

とき 11月15日～(全6回) 13:30～14:30

対象 姿勢を良くするための運動方法がわからない方

定員 20人 **¥** 1,000円(6回分) **申込** 受付中

市民体育館(西浦) 教室参加者募集

市民体育館(西浦) ☎ 072-958-2340

第1回ポタヨガ教室(初心者向け)

とき 11月11日～12月9日(休)(全5回) 10:45～11:45

対象 18歳以上の男女(市外も可)

定員 8人 **¥** 2,550円(保険料含む)

申込 11月4日(休)10:00(多数場合は抽選)

正しい歩き方教室

とき 11月10日(休)15:00～17:00

対象 18歳以上の男女(市外も可)

定員 20人 **¥** 510円(保険料含む)

申込 市民体育館にて(電話可)

「ミニバスケットボール教室」「朝YOGA教室」「整ヨガ教室」「女性のNIGHT YOGA教室」「からだほぐし教室」の参加者を募集します。詳細はウェブサイトをご覧ください。

SSKテニススクール(駒ヶ谷テニスコート)

申込受付は ☎ 072-957-5963

※詳細はウェブサイトをご覧ください。

ジュニアテニスクリニック&ジュニアマッチ練習会のご案内

自身で試合を行える方ならどなたでもご参加頂けます!

とき 毎週土曜日※雨天中止

9:00～11:00 ジュニアテニスクリニック

13:00～17:00 ジュニアマッチ練習会

定員 テニスクリニック8人、マッチ練習会8人

¥ ジュニアテニスクリニック・ジュニアマッチ練習会

各一般:3,000円 在籍:2,000円

ジュニアクリニック・ジュニアマッチ練習セット

一般:5,000円 在籍:3,000円

※当日会場にてエントリー時に徴収いたします。

申込 各開催日1週間前までに、電話にて申し込みください。尚、お申込後のキャンセルはお受け致しません。ご了承ください。

「第65回南大阪駅伝競走大会」中止のお知らせ

PL教団本庁内コース(富田林市)にて開催を予定しておりました「第65回南大阪駅伝競走大会」について、新型コロナウイルス感染症の感染拡大防止のため中止します。ご理解とご協力のほどよろしくお願いいたします。

問 スポーツ振興課

第46回羽曳野市ソフトボール連盟会長杯大会結果

【一般男子の部 B級】

優勝:ネオキラーズ 準優勝:球友クラブ

第三位:ビッグダディー・羽曳山タートルズ

【一般男子の部 C級】

優勝:古市荘園 準優勝:GAタイガース

第三位:広瀬ソフトボールクラブ・クリーンセンター

【小学生の部】

優勝:羽曳が丘子ども会ファイターズ

準優勝:高小エンジェルス

問 スポーツ振興課

野球・ソフトボール活性化委員会(球活JP)による「キッズ・ボールパーク」を開催します

柔らかいティーボールを使用し、ボールの投げ方や打ち方のレッスン、チームに分かれての試合形式などを行います。

※未経験者向けの内容となります。必ず保護者の方と一緒に参加ください。ご興味をお持ちの方は、「球活JP」で検索ください。

とき 11月27日(土)10:00～11:30 **¥** 無料

場所 はびきのコロセアム **定員** 親子50組100人

対象 5歳～小学3年生までの、チームに所属していない子どもと保護者

申込 メール mori@forest-p.co.jp FAX 06-6748-6631(森まで)

※申込時にお名前、年齢、住所、連絡先の記載をお願いします。11月26日(金)まで(先着順)

問 羽曳野市少年軟式野球連盟(森) 090-4287-9079

第24回羽曳野市ソフトテニス連盟インドア大会の参加者募集

とき 令和4年1月22日(土) 女子の部

令和4年1月23日(日) 男子の部と5部

9:00 試合開始、最終21:00まで

場所 はびきのコロセアム **¥** 1チーム3,000円

部門 男女1部(高校生以上)

1部は男女とも参加チーム数は18チーム以内とします。

内高校生は6チーム程度。

男女・2部(40歳以上) 男女・3部(50歳以上)

男女・4部(60歳以上)

5部(70歳以上の男性・65歳以上の女性・男女混合チーム可)

対象 市内在住・在勤・在クラブの高校生以上、連盟が認めた方

申込 11月1日(月)～12月19日(日)までに直接申込

(渡辺) ☎・FAX 072-911-4940・携帯 080-5779-3089

「令和3年度第62回市民マラソン大会」中止のお知らせ

12月12日(日)に石川スポーツ公園および石川サイクルロードにて開催を予定しておりました「令和3年度第62回市民マラソン大会」について、新型コロナウイルス感染症の感染拡大防止のため中止します。ご理解とご協力のほどよろしくお願いいたします。

問 スポーツ振興課