

**あそびのたね (子どもゆめ基金助成活動)
～峰塚公園でプレーパーク～**

しゃぼん玉やクラフトなど遊びの材料を用意しています。誰でも参加OK!

とき 12月19日(日) 10:00～15:00

場所 峰塚公園 管理施設ゾーン(駐車場のすぐ北側) **¥** 無料 ※雨天中止

問 はびきのプレーパーク

(岡本) 携帯 090-8216-8720

Eメール habikino.playpark@gmail.com

おとなの講座

自力整体教室	第1・3(火) 15:00～16:30
手編み教室	第3(月) 14:00～16:00
はがき絵教室	第3(木) 14:00～16:00
書道教室	毎週(火) 14:30～16:00

申込・問 NPO 法人南河内子どもステーション **☎**・FAX 072-957-1114

**マンツーマン・パソコンセミナー
基礎から応用 ①ワード ②エクセル**

とき (月)～(金)

9:30/12:30/15:00 ※各2時間

場所 陵南の森生きがい情報センター

¥ 各講座 10,000円 (5回分/テキスト代込) ※分納可(1回2,000円)

申込・問 河内飛鳥 UNIC 会 (島)

携帯 090-3716-3203

はびきの市民活動フェスタ パネル展

市民活動各団体の常日頃からの活動を分かりやすく写真パネル、製作作品などで紹介します。

とき 12月20日(月)～27日(月)

9:00～17:00 ※(土)(日)除く

※27日(月)は15:00まで

場所 市役所1階 展示コーナー

問 はびきの市民活動交流会

会長(小川) **☎** 072-958-1084

**古市古墳群コフニスト養成講座
「古市古墳の見方④＝中部の古墳(現地)」**

とき 1月8日(土)

12:30～16:00 (受付12:00～)

近鉄土師ノ里駅改札口横広場集合

場所 古市古墳群中部古墳

講師 大阪国際大学教授 笠井敏光

¥ 500円 (資料代等)

定員 30人 (先着順)

申込 メール (12月9日(木)～1月1日

(土) [住所・氏名・電話番号を記入]

Eメール fieldmuseumtalk.shiyukai@gmail.com

問 NPO 法人フィールドミュージアム トーク史遊会 (至田)

携帯 090-3825-6412

はびきのおもちゃ病院

とき 12月12日(日) 9:00～12:00

場所 市役所別館2階

¥ 部品交換の場合は実費負担

問 羽曳野市社会福祉協議会

☎ 072-958-2315 (平日のみ)

パソコン

「ワードでつくる季節のたより」

とき 各日 13:30～16:00

① 1月6日(木) 旅行案内ちらし作成

② 1月13日(木)

はがき「季節のたより」作成

③ 1月20日(木)

季節のたより、バリエーション作成

場所 市民会館2階 会議室

対象 20歳以上で初心者の方

定員 12人 (多数の場合抽選)

¥ 1,300円 (3回分/テキスト代込)

申込 はがき [郵便番号・住所・氏名(ふりがな)・電話番号を記入]

12月10日(金)必着。

〒583-8585 羽曳野市社会福祉協

議会気付、羽曳野ITサポート会宛。

※当会ウェブサイトから申込み可。

問 羽曳野ITサポート会(本田)

☎ 072-939-3733

携帯 090-5169-9031

風流韻事
市民のみなさんの趣味の欄です

【俳句・川柳・短歌】

ありがとう

贈る言葉は

只ひとつ

浦 かつ美

母の倍

生きてコロナ禍

秋彼岸

津村 尚江

いつしらに

秋深まりて

路地菊の

蕾ふくらみ

ほつほつ咲く

田中 悦子

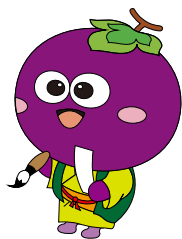

俳句・川柳などジャンルは問いません。初めての方やしばらく掲載していない方を優先していただきます。投稿の作品・氏名には、必ずふりがなを添えてください。(あて先) 583・8585

羽曳野市役所 秘書課 広報担当