

主な公共施設

支所
☎ 072-955-0583 FAX 072-930-2144
羽曳野市民会館
☎ 072-958-2311 FAX 072-958-2312
LIC はびきの(生活文化情報センター)
☎ 072-950-5500 FAX 072-950-5505
はびきのコロセラム
☎ 072-937-3123 FAX 072-937-3124
市民体育館(西浦)
☎ 072-958-2340 FAX 072-958-3614
陵南の森総合センター(老人福祉センター・公民館)
☎ 072-952-2751 FAX 072-952-1303
陵南の森生きがい情報センター(テレワークセンター)
☎ 072-931-1900 FAX 072-931-2112
MOMOプラザ
☎ 072-957-5553 FAX 072-957-5580
丹治はやプラザ
☎ 072-937-2355 FAX 072-937-2388
石川プラザ
☎ 072-950-2002 FAX 072-958-9110
保健センター(休日急病診療所)
☎ 072-956-1000 FAX 072-956-1011
人権文化センター
☎ 072-955-4556 FAX 072-955-7042
青少年児童センター
☎ 072-952-0032 FAX 072-937-8580
白鳥児童館
☎ 072-957-4900 FAX 072-957-4900
青少年センター
☎ 072-958-0050 FAX 072-956-7867
エコプラザはにふ(中央スポーツ公園)
☎ 072-959-3567 FAX 072-959-3568
時とみどりの交流館(峰塚公園管理棟)
☎ 072-942-6647 FAX 072-942-6647
道の駅しらとりの郷・羽曳野総合棟(休業日:木・年末年始)
☎ 072-957-6900 FAX 072-957-6910
子育て支援センターふるいち
☎ 072-958-3308 FAX 072-958-3350
子育て支援センターむかひの
☎ 080-7536-7898 FAX 072-953-6361
向野老人いこいの家
☎ 072-952-0033 FAX 072-952-0033
給食センター
☎ 072-958-2306 FAX 072-958-1082
社会福祉協議会
☎ 072-958-2315 FAX 072-958-3853
シルバー人材センター
☎ 072-936-1500 FAX 072-936-1511
柏原羽曳野藤井寺消防組合
☎ 072-958-0119 FAX 072-958-9900
羽曳野警察署
☎ 072-952-1234 FAX 072-952-2531
藤井寺保健所
☎ 072-955-4181 FAX 072-939-6479
藤井寺郵便局
☎ 072-954-2601 FAX 072-938-8591
柏羽藤環境事業組合
☎ 072-976-3333 FAX 072-976-3331
クリーンピア 21(休業日:火)
☎ 072-975-2580 FAX 072-975-2577
健康ふれあいの郷 グラウンド・ゴルフ場(休業日:木・年末年始)
☎ 072-950-6611 FAX 072-950-3888
茶山テニスコート(土・日・祝日のみ)
☎ 072-959-8836

《市内図書館》の電話番号は、図書館だよりのページをご確認ください。

ー 制度・お知らせ ー

就学通知書を送付します

4月から小学校・中学校・義務教育学校に入学されるお子さんに対し、就学通知書を1月下旬に発送します。通知書が届かないとき、住所異動したとき、国立・私立学校などに入学される場合は、学校教育課まで必ずご連絡ください。

また、「健康」や「身体」上の理由、「学校生活」上で特に配慮が必要な場合は、就学指定校変更の申し立てができます。詳細は市ウェブサイトをご覧ください。

☎ 学校教育課 ☎ 072-947-3907(直通)



窓口受付システム、コンビニ交付サービスの一時利用停止について

システムメンテナンスのため、下記のとおりコンビニ交付サービス、窓口受付システムの利用を一時停止します。ご迷惑をおかけいたしますが、ご理解とご協力のほどお願いします。

停止期間	1月1日(出)～3日(月)	窓口受付システム、コンビニ交付サービス
	1月6日(木)17:00～11日(火)	※8日～11日は、コンビニ交付サービスで戸籍の附票以外の証明書は取得可能です。
	2月17日(木)～18日(金)	本庁の窓口受付システム
	1月25日(火)～2月16日(水)	※支所・MOMOプラザの窓口受付システム、コンビニ交付サービスは利用可能です。

☎ 市民課

マイナンバーカード申請サポートを実施します(写真撮影から申請まで)

【常設会場】森のゆうびん局(受付:市民課) 平日9:00～17:00

【出張先施設】陵南の森(視聴覚室) 1月27日(木)・28日(金) 10:00～16:00

※新型コロナウイルスなどの事情で施設が閉鎖している場合は、中止します。

《マイナンバーカードの申請に必要なもの》

- ・個人番号カード交付申請書 兼 電子証明書発行申請書(自宅に送付された通知カードに附属していた申請書部分) ※無ければ市役所、支所で再発行可能。
- ・本人確認書類(免許証、健康保険証など)

☎ 市民課

【日曜窓口】マイナンバーカードの受け取り、電子証明書更新手続き

とき	1月23日(日) 9:00～12:00
場所	①市民課(市役所本館1階2番窓口) ②支所 ※交付通知書(はがき)に記載の場所で受取り
＜マイナンバーカードの受け取り＞	
持物	・交付通知書(はがき) ・通知カード ・本人確認書類★ ・住民基本台帳カード(お持ちの方) ★運転免許証などの顔写真つきの書類なら1点。それ以外の書類は2点以上
＜マイナンバーカードの電子証明書更新手続き＞	
持物	・マイナンバーカード ・更新通知書

※上記以外の業務は行いません。 ※原則ご本人様が受け取り者です。

※必要書類に不足があると受け取ることができません。

※日曜窓口は混雑により、待ち時間が長くなることが予想されます。

※当日は駐車場が混雑しますので、できる限り公共交通機関や自転車などをご利用ください。

☎ 市民課 ☎ 072-958-1111 内線 1670 / 支所 ☎ 072-955-0583

《家庭支援課からのお知らせ》

☎ 072-947-3836 (直通) FAX 072-956-0730

【児童手当】 初めてお子さんが生まれたとき、第2子以降の出生により養育するお子さんが増えたとき、他の市町村に住所が変わったとき、公務員になったとき・公務員でなくなったときなどは、誕生日や転入した日(異動予定日)の翌日から15日以内に申請が必要です。※申請が遅れると、遅れた月分の手当を受けられません(原則)。ご注意ください。

児童の年齢	支給月額	
	(所得制限額未満)	(所得制限額以上)
0歳～3歳未満(誕生日月まで)	15,000円	児童1人あたり 月額5,000円
3歳～小学校修了前(第1子・第2子)	10,000円	
3歳～小学校修了前(第3子以降)	15,000円	
中学生(一律)	10,000円	

※出生順位の数え方は、18歳に達した日以降の最初の3月31日までのお子さんのうち最年長の子から「第1子」として数えます。

【児童扶養手当】 ひとり親で児童を監護している母・父、両親に代わって養育している方、父(母)に重度の障害がある家庭の母(父)について、申請により所得に応じた手当(月額)が受給できます。(※受給できない場合もあります。詳細はお問い合わせください。)

	全部支給	一部支給
児童1人目	月額43,160円	月額43,150～10,180円
児童2人目	月額10,190円	月額10,180～5,100円
児童3人目以降	月額6,110円	月額1人につき6,100～3,060円

※この制度でいう「児童」とは、18歳に達する日以後の最初の3月31日までの間にある者をいいます。

※手当の月額は、「物価スライド制」の適用により変動することがあります。

支払期	支給日	対象月	支払期	支給日	対象月
1月期	1月11日	11月分～12月分	7月期	7月11日	5月分～6月分
3月期	3月11日	1月分～2月分	9月期	9月11日	7月分～8月分
5月期	5月11日	3月分～4月分	11月期	11月11日	9月分～10月分

※手当は認定されると、請求日の属する月の翌月分から支給開始となります。

※支給日が(土)(日)(祝)にあたる場合は、直前の金融機関が営業している日となります。

【特別児童扶養手当】 20歳未満で、精神または身体に政令で規定する障害の状態にある児童を監護している父母、または父母に代わって児童を養育している方が受給できます。ただし、児童が障害を支給事由とする公的年金を受給、児童福祉施設等に入所しているときは受給できません。

支給月額	(1級) 52,500円	(2級) 34,970円
------	--------------	--------------

※手当の月額は、「物価スライド制」の適用により変動することがあります。

**令和4年度 子育てのための施設等
利用給付認定の申請受付案内**

令和4年4月から、3～5歳児(0～2歳児までは住民税非課税相当世帯)の子どもで、子ども・子育て支援新制度未移行の幼稚園、幼稚園・認定こども園などの預かり保育事業、認可外保育施設(企業主導型保育事業を除く。)、一時預かり事業、病児保育事業、ファミリー・サポート・センター事業を利用するまたは利用予定の子どもは、子育てのための施設等利用給付認定の申請を行い認定を受けることにより、幼児教育・保育無償化の対象となります。

【配布場所】

こども課または通園している施設
※案内書等を配布していない施設もありますので、その際はこども課にてお受け取りください。

申請書等の提出先および提出期限
①子ども・子育て支援新制度未移行の幼稚園に通園し、預かり保育を利用しない子ども(新1号認定) [提出先] 通園している幼稚園 [期限] 幼稚園へご確認ください。
②子ども・子育て支援新制度未移行の幼稚園に通園し、預かり保育を利用する子どもおよびその他の施設を利用する子ども(新2号認定・新3号認定) [提出先] こども課 [期限] 2月14日(月)～3月11日(金)

☎ こども課 教育保育給付担当

償却資産の申告について

償却資産（法人または個人が、事業や営業のために所有する機械、装置、車両、運搬具、工具、器具、太陽光発電設備、備品など）は、固定資産税の課税対象です。令和4年1月1日現在、市内に償却資産を所有している法人または個人は、資産の多少、休・廃業をされている場合にかかわらず、毎年1月1日の資産状況の申告をおこなってください。（償却資産を所有されていない場合でも「該当資産なし」として申告をお願いします。）

【申告書提出期限】

令和4年1月31日(月)

※申告書が届かない場合や、初めて申告される場合は、申告書類を送付しますので、下記までご連絡下さい。
 ※eLTAX（電子申告）の利用も可能です。詳しくは、「eLTAX 地方税ポータルシステム」をご覧ください。
 ※マイナンバー（社会保障・税番号）制度に伴い、「個人番号または法人番号」の記載が必要となります。

☎ 税務課 固定資産税担当

宅地建物取引業人権推進員制度

大阪府では、宅地建物取引におけるあらゆる人権問題をなくすため、業界団体と連携し、宅建業者の従業者を対象に「宅地建物取引業人権推進員」を養成しています。人権推進員を設置している店には下のステッカーを掲示しています。

☎ 大阪府 建築振興課

☎ 06-6210-9734



介護保険料収納済通知書を送付します

令和3年中に納めた介護保険料額のご案内を1月下旬に送付します。

対象・普通徴収（納付書または口座振替）により納付した方
 ・非課税年金（遺族・障害年金）から特別徴収により納付した方
 ※老齢（退職）年金から特別徴収により納入した保険料額は各年金保険者から送付される「公的年金等の源泉徴収票」でご確認ください。

☎ 高年介護課 介護保険担当

高齢者に所得税・地方税法上の障害者控除対象者認定書を交付

65歳以上で要介護認定を受け身体や精神に障害のある方が、所定の基準を満たされた場合に、所得税や市・府民税の障害者控除を受ける際に必要となる障害者控除対象者認定書（無料）を交付します。

☎ 高年介護課 認定担当

☎ 072-947-3821（直通）

おむつ代（高齢者）の医療費控除

おむつ代の医療費控除を受ける方は、かかりつけ医師の証明書が必要ですが、次の要件をすべて満たす方は、高年介護課で証明書を無料発行できる場合があります。

要件・要介護認定を受けており、おむつ代の医療費控除を受けるのが2年目以降の方

・主治医意見書の記載内容において、寝たきり状態かつ治療上おむつの使用が必要であると認められる方。

☎ 高年介護課 認定担当

☎ 072-947-3821（直通）

出産育児一時金について

出産育児一時金については、1児につき404,000円と産科医療補償制度の対象分娩の場合は16,000円が加算されます。令和4年1月以降の出産については、産科医療保障制度の見直しにより掛金の額が、16,000円から12,000円に引き下げられます。それに伴い、出産育児一時金の額が404,000円から408,000円に変更になります。
 ※産科医療補償制度の加算対象となる出産については、42万円の総額には変わりありません。

☎ 保険年金課 給付担当

国民健康保険料・後期高齢者医療保険料の収納額のご案内(1月下旬)

令和3年1月～同年12月までに納付された保険料収納額のご案内を1月下旬にそれぞれ送付いたします。

☎ 保険年金課 収納担当

令和4年度

羽曳野市登録手話通訳者試験

【試験内容】

聞き取り通訳・読み取り筆記通訳

とき 2月13日(日) **¥** 無料

場所 市役所 A 棟

対象 手話通訳活動を行うことが可能な20歳以上の方

申込 手話通訳者登録申請書を1月21日までに提出

☎ 障害福祉課

☎ 072-947-3823（直通）

羽曳野市では、聴覚障害のある方々の意思疎通支援を行うため、手話通訳者の派遣事業を行っています。

**生産緑地を所有されている方へ
特定生産緑地の指定申請受付期限が迫っています！**

平成4年に生産緑地の指定を受けた農地等の所有者で、特定生産緑地の指定意向が確認できていない方に、「特定生産緑地の指定申込みについて」のお知らせを郵送しておりますので、まずは都市計画課までご連絡ください。

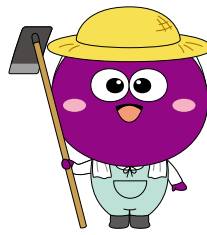

受付 3月31日(木)まで ※予約制

【特定生産緑地に指定しない場合で、生産緑地の指定告示から30年経過すると…】

固定資産税	宅地並み評価・宅地並み課税になります。
相続税等の 納税猶予	30年経過後に発生した相続等に対して納税猶予は受けられません。現在履行中の納税猶予のみ、終身営農で免除されます。
営農義務 建築等の行為制限	行為制限等は30年経過しても自動的に解除されません。

※特定生産緑地の指定には要件があります。

※受付期限間近は混雑することが予想されます。余裕を持った申請にご協力ください。

※生産緑地の指定から30年経過後は、特定生産緑地に指定することができません。

※法律上の指定手続きを含めた受付期限としています。そのため、受付期限に間に合わない場合、「特定生産緑地」に指定することができなくなる可能性があります。

問 都市計画課 ☎ 072-947-3702 (直通)

**寒い冬 水道管も凍ります
～水道管にも冬支度を！～**

水道管は気温がマイナス4度以下になると凍る性質があります。

【注意する場所】

- ・屋外で水道管が露出しているところ
- ・北向きにあるところ
- ・風当たりの強いところ

【予防】

保温材（発泡スチロール製）や布を巻き、濡れないようにビニール袋などをかぶせてください。※浴槽などに少しずつ水を出しておくことなども効果的です。



【凍結したら】

凍結した部分にタオルをかぶせ、ゆっくりとぬるま湯をかけてください。※破裂しますので、**熱湯は絶対にかけないでください。**

【破裂したら】

水道メータ横の止水栓を閉め、すぐに水道局までご連絡ください。

問 水道局

教えて消費生活Q&A ～アパートの原状回復～

Q. 高齢の父が10年間住んだ賃貸アパートを退去した。タバコは吸っていないのに壁のクロス張替え等高額な原状回復の費用を請求された。支払わねばならないのか。

A. 賃貸住宅の退去時は住んでいて生じる通常損耗や経年劣化の費用は支払う必要はありません。しかし、タバコのヤニやペットを飼育して室内に汚れがあった場合など、賃借人の発生させた損傷、汚れなどは負担しなければなりません。詳しくは「大阪府 原状回復」でネット検索ください。



【消費生活相談】 (月)～(金) 10:00～12:00 / 13:00～15:30 (相談受付)

まずは電話でお問い合わせください。

問 消費生活センター（市役所本館2階） ☎ 072-947-3715 (直通)

悪質業者にご注意ください！

家の中の排水管の清掃や点検を持ちかけ、その後不要な工事を持ちかけたり、高額な費用を請求するなど悪質な業者が出没しています。



中には市役所職員を装ったり、紛らわしい言葉「宅地内の下水管（排水管）の点検に来ました」などを使い、強引な営業活動を行う等の苦情が下水道部へ寄せられています。

不審な場合、作業の開始や契約をする前に市役所へご相談ください。

問 下水道総務課

— 募集 —

会計年度任用職員募集

詳細はウェブサイトから⇒



- 学校司書
- 放課後児童支援員
- 市立保育園、幼稚園等職員 (幼稚園講師・保育士・看護師・調理師・業務員)
- 新型コロナウイルスワクチン接種関係事務

羽曳野市緑の少年団 団員募集

緑を愛し、守り、育てる心を養うことを目的に活動をする子ども達の団体です。全国では、3,225 団体、約 33 万人が活動しています。

【活動内容】 みどりにふれあう活動、キャンプ、駅前花いっぱい活動、ふれあい学習活動など。



【対象】 市内在住の小学3年生～中学3年生までの男女 (令和4年4月2日現在) 【申込】 3月11日(金)まで
 【問】 みどり推進室
 ☎ 072-947-3708 (直通)

災害時応急対策業務への建設工事協力業者の公募について

災害の発生または発生のおそれがある場合において、被害の拡大防止と被害施設の早期復旧などの応急対策業務にかかる羽曳野市または羽曳野市水道事業からの要請に対し、速やかに協力していただける建設工事業者を公募します。



公募要件を満たした建設工事業者とは協定を締結させていただきます。詳細は市ウェブサイトをご覧ください。

【申込】 1月5日(水)～3月25日(金)
 【問】 防災企画課

第2期羽曳野市教育大綱(素案)への意見募集(パブリックコメント)

お寄せいただいたご意見については取りまとめの上、本市の考え方とともに市ウェブサイトなどで公表します。氏名などの個人情報については一切公表することはありません。

【とき】 1月12日(水)まで ※12日(水)消印分まで有効
 【対象】 ①市内在住・在勤・在学の方 ②市内の事業者・法人・その他の団体
 【申込】 氏名、住所、年齢、電話番号を明記の上、①持参 ②郵送 ③FAX ④メールのいずれかで提出してください。※様式不問
 ≪閲覧場所≫ 市役所情報公開コーナー、支所、各市立図書館、市ウェブサイト
 【問】 政策推進課 FAX 072-958-0212 メール kikaku@city.habikino.lg.jp

介護サービス相談員になりませんか!

介護サービス相談員は、定期的に介護保険施設等を訪問して、利用者の方との世間話を通じ、利用者の方の“思い”“困りごと”“要望”などを施設へ“橋渡し”する市の委嘱を受けた市民ボランティアです。

【対象】 ①事業に理解があり、介護サービス相談員として週1回程度活動が可能な方 ②市内在住の40歳以上の市民 ③介護サービス事業所に従事していない方
 【定員】 5人程度
 【申込・問】 問い合わせ後、申込用紙一式送付します。(1月31日(月)締切)
 【地域包括支援課】 ☎ 072-947-3822 (直通)

東大阪ぎせんこう 令和4年度4月入校生(2月選考)について

大阪府立東大阪高等職業技術専門校(東大阪ぎせんこう)は、ものづくりの知識や技能を一から身に付けることのできる府立の専門校です。

募集科目	機械加工・営業科、機械 CAD デザイン科、ものづくり基礎科、溶接・板金技術科、電気工事科		
入校日	4月11日(月)	試験日	2月22日(火)
選考方法	学科(国語、数学) および面接試験		
申込み	1月31日(月)まで居住地を管轄するハローワークで行っています。 ※願書は東大阪ぎせんこうおよびハローワークで配布。		
見学会	実施日程や開催の可否については当校ウェブサイトをご確認ください。		

詳細はウェブサイト「東大阪ぎせんこう」で検索ください。
 【問】 大阪府立東大阪高等職業技術専門校 ☎ 072-964-8836

大阪府立夕陽丘高等職業技術専門校 令和4年4月入校生募集!

就職に役立つ専門的な技術や知識を身につけることができる無料の公共職業訓練施設です。見学会・入校ガイダンスを下記のとおり各科目で個別に実施します。興味のある方は事前に予約の上、お越しください。

1. 一般科目
・ビル設備管理科 [訓練期間6カ月、定員40人]
・ビルクリーニング管理科 [訓練期間6カ月、定員30人]
・建築内装 CAD 科 [訓練期間6カ月、定員20人 (ひとり親家庭の親の方優先枠5人含む)]
【見学会】 1月7日(金)・14日(金)・21日(金)・28日(金)・2月2日(水)・9日(水)・16日(水)・25日(金)・3月4日(金)・9日(水) ※開始時間 13:30～
2. 障がいのある方を対象とした科目
・キャリアチャレンジ科 [発達障害の方対象、訓練期間6カ月、定員5人]
・ジョブステップ科 [精神障害の方対象、訓練期間6カ月、定員5人]
【入校ガイダンス】 1月14日(金)まで受付中 ※(出)回(水)・年末年始除く ※1月21日(金)まで延長の可能性あり。 ※開始時間 10:30～/13:30～

詳細はウェブサイト「夕陽丘校」で検索またはお問い合わせください。
 【問】 大阪府立夕陽丘高等職業技術専門校 ☎ 06-6776-9900

— 催し —

**アニメ「めぐみ」・拉致被害者
御家族ビデオメッセージ上映会**

拉致被害者の一日も早い帰国を目指し、拉致問題に関する認識と理解を深める上映会の開催に共催します。

とき 1月30日(日) 14:00～15:30
場所 ピースおおさか(大阪市中央区大阪城2-1) **¥** 無料

申込 要事前申込(1月13日(木)まで)
問 大阪府 府民文化部 人権局 人権企画課 ☎ 06-6210-9280

第28回羽曳野市なかよし作品展

市内学校の支援学級に在籍する児童・生徒の作品を展示します。

とき 1月19日(水)～21日(金)
※21日は15:00まで

場所 市役所1階 コミュニティスクエア & ホール
問 学校教育課
☎ 072-947-3908 (直通)

**「はびきのクーポン&スタンプラリー」
キャンペーン開催中!**

キャンペーン参加店(高鷲・恵我之荘地区の商店会加盟店等)のお得なクーポンを掲載したスタンプラリーシートを高鷲駅、恵我ノ荘駅、市内郵便局、市内公共施設等で配布中。

期間中4店舗でクーポンを利用し、スタンプを集めると、抽選で8人に羽曳野市特産品などをプレゼント。

とき 2月15日(火)まで
問 羽曳野市商工会
☎ 072-958-2331

月例見学会「古市古墳群と渡来人」

とき 1月15日(日) 10:00 集合(少雨決行) **場所** 古市駅東広場
¥ 200円(資料代など) **申込** 事前申込不要・昼食持参・自転車での参加不可
コース:古市駅東広場～西琳寺～菅田八幡宮～栗塚古墳～東馬塚古墳(昼食)～盾塚古墳～鞍塚古墳～応神天皇陵古墳～羽曳野市役所(休憩)～野中古墳～浄元寺山古墳～西墓山古墳～墓山古墳～向墓山古墳～西馬塚古墳～古市駅(15:30解散予定)

問 NPO法人フィールドミュージアムトーク史遊会 事務局
(至田) 髙 090-3825-6412 メール shiday@maia.eonet.ne.jp

関西古墳サミット

- ・事例報告「関西各地の古墳の情報を発信」
- ・トークセッション「古墳の魅力発信の取組み」
[コーディネーター] 宗田好史(京都府立大学教授)
[パネリスト] 西脇隆俊(京都府知事)、荒井正吾(奈良県知事)
永藤英機(堺市長)、文化庁職員

とき 1月14日(金) 13:00～16:00 **場所** フェニーチェ堺(堺区翁橋町2-1-1)
定員 600人(先着順) **¥** 無料 **申込** 堺市電子申請システムまたはFAX[代表者・同行者氏名(ふりがな、3人まで)、全員の電話番号を記入](1月6日(木)まで受付中) **問** 堺市 世界遺産課 ☎ 072-228-7014 FAX 072-228-7251



堺市電子申請システム

羽曳野市観光協会・羽曳野まち歩きガイドの会 主催

月例見学会「古市周辺の古代遺跡を訪ねて」
とき 1月22日(日) 13:00 集合(古市駅東広場) **¥** 参加費 200円
[コース:白鳥神社～西琳寺～白鳥陵古墳～峯ヶ塚古墳～古市大溝～翠鳥園遺跡～古市駅]
月例見学会「昔の風情を残す 竹内街道を歩く ～駒ヶ谷から飛鳥まで～」
とき 2月20日(日) 13:00 集合(駒ヶ谷駅) **¥** 参加費 200円
[コース:竹内街道・緑の一里塚～杜本神社～月読橋～飛鳥川の歌碑～駒ヶ谷八丁地藏尊～上之田古墳～飛鳥戸神社～観音塚古墳～上ノ太子駅]
定員 30人(先着順) ※小雨決行 **申込**・**問** 羽曳野まち歩きガイドの会(細見)
髙 080-5328-1137 メール k.hosomi.11373@onyx.ocn.ne.jp

大阪府立近つ飛鳥博物館(1月) オホーツク文化—あなたの知らない古代

とき 1月15日(日)～3月13日(日) 10:00～17:00(入館は16:30まで) ※月除く
場所 大阪府立近つ飛鳥博物館特別展示室
¥ 一般 650円、高校・大学生、65歳以上 450円、中学生以下・障がい者手帳をお持ちの方(介助者1人含む) 無料
※詳細は博物館ウェブサイトまたはお問い合わせください。
問 大阪府立近つ飛鳥博物館(南河内郡河南町大字東山299)
☎ 0721-93-8321 FAX 0721-93-8325

はびきの健康フォーラム2022 - 『コロナ禍を健康に生きる』

講演①「ワクチン接種について学ぼう！」

～ワクチンによって得られるものと心配なこと～

講師: 地方独立行政法人大阪府立病院機構 大阪はびきの医療センター 臨床研究センター長 橋本章司 先生

講演②「コロナ禍における健診・検診の大切さ」

講師: 大阪府立大学大学院 看護学研究科 基礎看護学領域看護情報学分野 教授 森本明子 先生



今年はwebで配信(YouTube)

【配信期間】

2月14日(月)～3月31日(木)

【申込方法】

右記QRコードから申し込みください。(1月31日(月)まで)

【問合せ】 1月4日(火)～

健康増進課 ☎ 072-956-1000 (直通)



ー 講座 ー

はびきの中学生 study-O
ー1月の日程ー

《8日(土)・9日(日)・22日(土)・23日(日)》

午前クラス 9:30 ~ 12:30

午後クラス 13:30 ~ 16:30

●東教室(市役所会議室)

●西教室(あいあいハウス[支所北隣])

対象 中学生(市内在住・在学)

¥ 無料

※申込随時受付中!

詳しくは市ウェブサイトまたは担当まで。

《大学生サポートスタッフ募集中!》

☎ 政策推進課 特命事業推進室



羽曳野市地域しごと支援事業 ~介護事務講座受講生募集!!~

介護事業所で働きたい方、新しいことにチャレンジしたい方

この機会に勉強を始めてみませんか。

【とき】2月25日(金)・28日(月)/3月4日(金)・11日(金)・14日(月)・18日(金)

9:30 ~ 15:30 (休憩 60分) ※全6回

【場所】LIC はびきの2階 中会議室 B 【定員】20人(応募者多数の場合抽選)

※40歳未満の方と羽曳野市地域就労支援センターまたは福祉総務課、生活福祉課、家庭支援課の推薦者を優先します。受講の可否は、郵送でお知らせします。※当市地域しごと支援事業を過去に受講された方は、お断りする場合があります。

【対象】次の全てを満たす方 ①市内在住の方 ②介護事務職を希望する方 ③全日程に出席できる方 ※学生、新卒者、現在働いている方(正社員・自営業者)、就職意思のない方は対象外

【¥】5,500円(テキスト代) 【申込】産業振興課および市内公共施設に備え付け、または市ウェブサイトからダウンロードした申込書に必要事項を記入し、FAX、郵送または持参ください。(2月14日(月)必着)

☎ 産業振興課(〒583-8585 萱田4-1-1) FAX 072-950-2055



夏野菜の栽培の基礎講座

トマト、ジャガイモ、スイカなどの栽培方法をわかりやすくお話しします。



【とき】1月28日(金) (受付30分前~)

①10:00 ~ 10:45 ②13:30 ~ 14:15

※①と②は同じ内容 ※録画上映

※終了後質問受付

【場所】大阪府立環境農林水産総合研究所 南棟3階 大会議室(尺度442)

【定員】各45人(応募多数の場合抽選)

【¥】無料 【申込】WEB・往復はがき(1月17日(月)まで) 詳細は、同研究所ウェブサイトをご覧ください。

☎ 大阪府立環境農林水産総合研究所 企画グループ ☎ 072-979-7070

定期普通救命講習

AED(自動体外式除細動器)の使用法を含めた応急手当など、応急手当WEB講習を含む普通救命講習Iを実施します。受講後に終了証を発行します。

【とき】2月27日(日)13:30 ~ 16:30 (ウェブ講習終了者は14:30~)

【場所】消防本部4階 屋内訓練場(藤井寺市青山3-613-8)

※駐車場はありません。公共交通機関をご利用ください。

【対象】柏原市・羽曳野市・藤井寺市に在住・在勤・在学の方

【定員】20人(先着順) 【申込】電話申込(1月27日(木)9:00~)

☎ 柏原羽曳野藤井寺消防組合 消防課 消防係 ☎ 072-958-9937

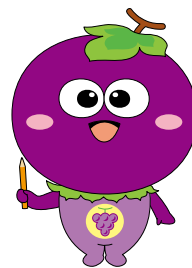

はびきの市民大学 ☎ 072-950-5503 FAX 072-950-5650

詳細は市民大学ウェブサイトをご覧ください。

聴講生募集	【場所】LIC はびきの3階 視聴覚室
	【申込】各講義日1週間前~前日まで(来館・電話・FAX) 【¥】各800円(当日支払)
地域の変化とこれからの観光 【阪南大学提携講座】	【とき】1月8日・22日・29日(土)13:00 ~ 14:30
コロナ禍で健康に暮らすために自分でできること	【とき】1月8日・22日・29日(土)15:00 ~ 16:30
【四天王寺大学特別公開講座】	
暮らしに活かす アロマセラピーとメディカルハーブ	【とき】1月12日・19日・26日(木)10:30 ~ 12:00
福祉教養講座 簡易掛軸づくり	【とき】1月30日(日)13:30 ~ 15:00 【場所】LIC はびきの3階 視聴覚室 【定員】15人(先着順)
	【対象】どなたでも(配慮が必要な方はご相談ください。) 【申込】1月23日(日)まで(来館・電話・FAX) 【¥】500円(当日支払)
公開講座 My おはしづくりワークショップ	~カンナを使って角棒から、自分の手にあったお箸を作りませんか?~
	【とき】3月27日(日)10:00 ~ 12:00/13:30 ~ 15:30 【場所】LIC はびきの2階 交流ギャラリー 【定員】各30人(先着順)
	【対象】どなたでも 【申込】1月11日(火)~3月20日(日)(来館・電話・FAX) 【¥】1,000円(来館・銀行振込)
※未就学児~小学校低学年のお子様は、保護者同伴でご参加ください。	
※座席の間隔を保つため、小学3年生以上の付添の方の入室はご遠慮いただきます。	

●本紙掲載の講座や催しなどは、新型コロナウイルス感染症の拡大状況などにより、内容の変更や、延期・中止の可能性があります。
●当日の体温 37.5 度以上の方、風邪症状のある方は参加できません。 ●詳しくは各窓口へお問い合わせください。

陵南の森老人福祉センター登録クラブ
「書道クラブ」無料体験会

名前、住所、写経、お祝儀袋などの基本から練習をします。

とき 1月5日(火) 10:00～12:00

場所 陵南の森老人福祉センター1階 第1会議室

対象 市内在住の60歳以上の方

問 同クラブ(堂後)

☎ 072-953-6660

陵南の森公民館グループ連絡協議会公開講座

R3-46(主催講座) 川柳句会新春 <川柳の楽しさを実感>			
とき	1月23日(日) 14:00～15:00	場所	同公民館 視聴覚室
持物	筆記用具		
申込	1月1日(出)～22日(出) 問 はびきの市民川柳会(吉村) ☎ 072-957-2575		
R3-47(共催講座) 寒梅(新島襄) <同志社大学創立者の作った詩を学びます>			
とき	2月14日(月) 13:30～14:30	場所	陵南の森公民館 視聴覚室
申込	2月10日(休)まで 問 あすなる(伊藤) ☎ 070-5652-2899		
対象	市内在住・在勤・在学の方 定員 各10人(先着順) ¥ 無料		

白鳥児童館だより(1月) 翠鳥園 2-9-101 ☎・FAX 072-957-4900 ※駐車場はありません。

【利用時間】 (月)～(出) 10:00～12:00/13:00～17:00 ※(祝)・12月29日(火)～1月3日(月)除く

対象 小学生・保護者同伴の乳幼児 **申込** 電話受付(9:00～)

【わくわく子育て広場】お正月あそびをしよう!	とき 12日(火) 10:30～11:30	福笑い・絵かるた・凧作りなど	
将棋であそぼう	とき 12日(火) 15:30～16:30		
絵本のへや(絵本・紙芝居など)	とき 17日(月)・27日(木) 10:30～11:00		
【トライルーム】おやつ作り「蒸しパン」	とき 22日(出) 9:30～10:45	対象 1～3年生	定員 10人(先着順)
	申込 電話のみ(1月8日(出)～21日(金))	¥ 100円(当日持参)	
【チャレンジルーム】おやつ作り「蒸しパン」	とき 22日(出) 11:00～12:00	対象 4～6年生	持物 エプロン・三角巾
	申込 電話のみ(1月15日(出)～21日(金))	水筒	
【みんなで遊ぼう水曜日】こま回し大会	とき 26日(火) 15:00～16:00		

※申し込みが必要な事業については羽曳野市民に限ります。 ※入館人数と利用時間を制限する場合があります。

青少年児童センターだより(1月) 向野 3-1-33 ☎ 072-952-0032 FAX 072-937-8580

【一般開放】 (月)～(金) 13:00～17:00・(出) 9:00～17:00 ※(祝)・12月29日(火)～1月3日(月)除く

将棋教室 ～興味を持った人は、気軽にご参加ください～	とき 8日・15日・22日(出) 15:00～16:00(変更の場合あり)	対象 概ね小学1～6年生	
【おもしろ教室】羽子板の絵付け ～自由に絵付けをして羽根つきをして遊びましょう～	とき 22日(出) 10:00～11:30	定員 15人(先着順)	対象 幼児と小学生(小学1年生まで保護者同伴)
	申込 電話・窓口申込(1月4日(火) 9:00～)		
【子育てセミナー】親子体操 ～親子で楽しく体を動かしましょう～	とき 15日(出) 10:00～11:30	対象 どなたでも可(3～4歳向け)	
	場所 同センター体育館	持物 体育館シューズ(親子とも)	
	※初めてのの方は、電話にて事前登録が必要です。		

市民会館、各コミュニティセンター教室生募集 申込みは窓口まで。詳細はウェブサイトまたはお問い合わせください。

市民会館 ☎ 072-958-2311	丹治はやプラザ ☎ 072-937-2355	石川プラザ ☎ 072-950-2002	MOMOプラザ ☎ 072-957-5553
歌声くらぶ(毎月(火)) ピラティス(火) フラワーアレンジメント (2月25日(金)) 歌声コンサート (2月13日(日))	女性のための瞑想・癒しヨガ 歌声くらぶ リフレッシュヨガ 太極拳 民踊 はじめてのフラダンス 癒しのストレッチポールとヨガ	歌声くらぶ(第3(火)) 健康・美人大学(月) 土曜ベーシックヨガ(土) やさしいヨガ(木) ママヨガ(火) フラダンス(火) ゆう～遊太極拳(金) 背骨コンディショニング(金)	ベビーダンス キッズ☆ベビーダンス リフレッシュヨガ(月)・(火) ベーシックヨガ(木) ストレッチヨガ(土) 背すじ美人(火)/書を楽しむ(金) 簡単!おうちパン 楽しい和装(袋帯) 円想の小間を使ったお茶席体験(2月)

— スポーツ —

掲載の教室等については、新型コロナウイルス感染症の拡大状況などにより、内容の変更や、延期・中止の可能性があります。

はびきのコロセアム教室参加者募集
 はびきのコロセアム ☎ 072-937-3123
 (電話申込不可、代理可、申込時に参加費ご持参ください)
大阪エヴェッサチアダンススクール 受付1月31日(月)9:00～
とき 2月7・14・21・28日(月)キッズ17:00～ジュニア18:15～
対象 キッズ(4歳～年長)ジュニア(小学1～3年)市外可
定員 各クラス20人 料 6,600円(保険料込)

市民体育館(西浦)教室参加者募集中
 市民体育館(西浦) ☎ 072-958-2340

ミニバスケット教室
 1月13日～3月17日(休)18:30～20:00 料 5,240円

整ヨガ教室
 1月17日～3月28日(月) Aクラス18:30～19:30・Bクラス
 19:50～20:50 料 3,500円

朝ヨガ教室
 1月8日～3月12日(出) Aクラス9:30～10:30・Bクラス
 10:50～11:50 料 3,500円

女性のナイトヨガ教室
 1月6日～3月24日(休)Aクラス18:30～19:30・Bクラス19:50
 ～20:50 料 3,500円

カラダほぐし教室
 1月13日～3月17日(休)9:30～10:30 料 5,100円

ポタヨガ教室
 1月13日～3月17日(休)10:45～11:45 料 5,100円
 各全10回 参加費にスポーツ保険料込
 詳しくは市民体育館ウェブサイトをご覧ください。

市民総合体育大会バスケットボールの部(一般)

とき 3月13日(日)9:00～(1日目)
 3月20日(日)9:00～(2日目)

場所 はびきのコロセアム **部門** 一般男女の部

対象 市内在住・在学の者、または主管団体が認める者

申込 2月25日(金)までにスポーツ振興課
 はびきのコロセアム、市民体育館へ申し込みください。

市体育協会バドミントン連盟主催 冬季バドミントン教室

とき 1月17日～3月14日 毎週(月)9:00～12:00(全9回)

場所 市民体育館(西浦) **対象** 一般女性(初心者・初級者)

申込 1月13日(休)9:30～10:00 市民体育館ロビーにて
 ※参加費と印鑑を持参してください。

料 5,500円(保険料込) 問 藤本 ☎ 090-4298-6760

種目別ニュースポーツのつどいを開催!
～羽曳野市スポーツ推進委員協議会主催～

市民の皆様が気軽に参加できるニュースポーツの体験会を開催します。運動不足の解消に役立つ適度な運動量のスポーツを用意しており、スポーツ推進委員と対戦ができる種目もごございますので老若男女問わずお楽しみいただけます。

とき 1月15日(出)9:30～11:30

場所 はびきのコロセアム 料 無料(上ばき持参ください)

種目 ファミリーバドミントン、バウンスボール、カローリング等

問 スポーツ振興課(市スポーツ推進委員協議会事務局)

令和4年度 市立小・中学校施設開放利用登録のお知らせ

市立小・中学校の施設を利用できます。(学校教育に支障のない範囲)。事前の登録が必要です。

対象 代表者が市内に在住する成人で、市内在住・在勤、在学者が10人以上で構成された団体

【利用期間】 令和4年4月1日～令和5年3月31日

【開放施設】 運動場・体育館・プール

申込 1月4日(火)～18日(火)(※締切厳守)までに所定の申込書に記入、スポーツ振興課へ提出してください。
 ※郵送可(到着確認必須)、FAX不可。
 書類配布:スポーツ振興課・はびきのコロセアム・市民体育館で配布。(市ウェブサイトからもダウンロード可)

●学校施設開放利用登録をしていない団体は1年間学校施設を利用できません。●年度途中の登録は受付できません。●1団体につき利用できる学校は1校のみです。また、学校により利用可能な種目が異なります。●工事などにより利用出来ない期間がある場合も登録した学校の変更はできません。●2月頃に説明会を開催予定です。登録される団体は必ず参加ください。

問 スポーツ振興課

ボウリングを楽しもう!(市体育協会主催)

とき 2月5日(出) 現地集合・解散
 受付13:30 開始14:00(2ゲーム)

場所 ボウルアロー松原店 **定員** 先着80人

対象 小学生5年生以上(小学生は保護者同伴)の市内在住・在勤・在学の方

申込 1月8日(出)～1月16日(日)までにスポーツ振興課
 またははびきのコロセアムに直接申し込み。
 ※土日の受付はコロセアムのみ、申込時に会場地図を配布

料 1,100円(申込時に持参)

問 スポーツ振興課(市体育協会事務局)

SSKテニススクール(駒ヶ谷テニスコート)

申込受付は ☎ 072-957-5963
 ※詳細はウェブサイトをご覧ください。

ジュニアテニスクリニック&ジュニアマッチ練習会のご案内

自身で試合を行える方ならどなたでもご参加頂けます!

とき 毎週土曜日※雨天中止
 9:00～11:00 ジュニアテニスクリニック
 13:00～17:00 ジュニアマッチ練習会

定員 テニスクリニック 8人 マッチ練習会 8人

料 ジュニアテニスクリニック・ジュニアマッチ練習会
 各一般:3,000円 在籍:2,000円
 ジュニアクリニック・ジュニアマッチ練習セット
 一般:5,000円 在籍:3,000円
 ※税込、当日会場にてエントリー時に徴収いたします。

申込 各開催日1週間前までに、電話にて申し込みください。
 尚、申し込み後のキャンセルはお受け致しません。
 ご了承ください。

第43回 市民総合体育大会



第43回羽曳野市民総合体育大会（羽曳野市・市教育委員会・市体育協会・市中学校体育連盟主催）は、8月22日から令和4年3月20日まで、はびきのコロセアムや駒ヶ谷テニスコート、石川スポーツ公園等で熱戦が繰り広げられます。10月から11月までに行われた競技の入賞者の皆さんを紹介します（敬称略）

種目	部門	性別	優勝	準優勝	3位	
バドミントン (ダブルス)	一般男子Ⅰ部	男子	大江 洋之・安藤 雄章	杉野 亘・有上 太一	—	
	一般男子Ⅱ部	男子	中澤 隆明・山口 尚則	藤本 琉聖・岡谷 泰志	—	
	一般男子Ⅲ部	男子	浦上 武次郎・大田 拓人	松本 康平・寺尾 陽斗	—	
	一般女子Ⅰ部	女子	田坂 佳子・野崎 夏実	畑山 彩瑛・片山 絵理	—	
	一般女子Ⅱ部	女子	武石 杏佳・杉浦 愛梨	中山 保代・重里 彩夏	—	
	一般女子Ⅲ部	女子	伊東 由紀子・藤内 朋子	上辻 通代・神谷 華	—	
バドミントン (シングルス)	一般男子Ⅱ部	男子	チャン ティエン タン	大江 洋之	易 弘	
	一般男子Ⅲ部	男子	松本 康平	岡谷 泰志	上谷 直弥	
	一般女子Ⅱ部	女子	ダン フォン ガ	武石 杏佳	重里 彩夏	
	一般女子Ⅲ部	女子	辻野 ゆう子	藤井 悠音	山内 柚季	
卓球	高校・一般(個人)	男子	中田 健太	岩佐 直樹	柳本 史郎	小田島 大地
		女子	滝谷 心叶	関 美代子	小林 典伽	三宅 佑香
	高校・一般(団体)	男子	犬居 陸・後岡 優太	宮本 幹照・中田 健太	谷 鷹輔・小林 史郎	東 千晶・久島 海斗
		女子	滝谷 心叶・柳本 典伽	渡部 百合子・塩見 理江子	松嶋 順子・和田 なつき	宮武 唱子・三宅 佑香
	中学生(団体)	男子	峰塚中学校 Aチーム	高鷲中学校 Aチーム	峰塚中学校 Bチーム	—
		女子	高鷲中学校 Aチーム	峰塚中学校 Aチーム	—	—
	中学2年生(個人)	男子	峯 悠人	琵琶 俊介	喜多 太一	金山 千途
		女子	井宮 和咲	齋藤 月	夜久 結華	—
	中学1年生(個人)	男子	京屋 宝寿	吾田 侑亮	鈴木 碧人	池口 聡一郎
		女子	藪地 結衣	太田 千陽	春田 光璃	浅井 優心
テニス (ダブルス)	一般男子1部	男子	青波 翔太・太田 宏規	松尾 信二・西川 利一	—	
	一般女子1部	女子	井上 香奈・山田 星子	—	—	
剣道	小学1・2年生	—	菊田 新大	木谷 啓人	—	
	小学3・4年生	—	町 優奈	西 龍延	九折 爽太	清藤 利緒菜
	小学5・6年生	—	坪田 里咲子	友井 奏	阿曾沼 文太	貴田 斗真
	中学生	男子	濱田 航	西脇 芯太	福本 涼飛	藤岡 眺太
		女子	本松 みのり	畠中 木花	才 理菜	浦西 心晴
	高校生・一般	男子	井上 央章	吉田 露生	阪口 大洋	—
女子		金津 あかり	城台 千代	—	—	
バレーボール	中学生	女子	峰塚中学校	誉田中学校	—	
柔道	小学1年生	—	佐々木 颯大	西田 旺祐	—	
	小学2年生	—	田中 咲生	松本 悠社	—	
	小学3年生	—	木戸 銀二	大東 琉	—	
	小学4年生	—	山登 紬妃	宇都 蓮人	川端 丈	
	小学5年生	—	麻田 彩妃	木戸 一牙	—	
	小学6年生	—	中村 友哉	西谷 龍牙	若松 晴空	
	中学1年生	男子	平川 幸輝	大西 凜空	—	
	中学2年生	男子	山内 翔太郎	井田 徠	松江 佑太	
	中学3年生	男子	村井 達人	—	—	
	中学生女子	女子	麻田 紗妃	宮居 優里果	—	
	高校・一般有段の部	男子	亀田 時也	—	—	
	高校・一般段外の部	男子	大道 陽元	—	—	
バスケット ボール	中学生	男子	はびきの埴生学園	峰塚中学校	高鷲中学校	—
		女子	高鷲中学校	河原城中学校	高鷲南中学校	—
ソフトテニス (ダブルス)	一般男子1部	男子	中山 芳輝・廣川 優和	北口 雅人・内本 泰輔	河野 佑太・山西 浩之	—
	一般男子2部	男子	大橋 正幸・金山 武弘	—	—	
	一般男子3部	男子	佐伯 昌範・東 進一	松本 正則・岡本 哲志	田淵 博明・森下 史朗	—
	一般女子1部	女子	丹生 ころこ・石上 実夢	養田 彩紀・岸本 望	—	
	一般女子2部	女子	島田 珠美・濱谷 三千代	高山 清美・山本 敦子	—	
	一般女子3部	女子	渡辺 恵子・田々美 周己	—	—	
ソフトボール	一般男子	男子	球友クラブ	古市荘園	G Aタイガース	ネオキラーズ

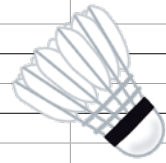

第11回羽曳野 GGC グランドチャンピオン大会結果

11月19日(金)、健康ふれあいの郷グラウンド・ゴルフ場にて、月例大会(昨年度)の上位72名で競う同大会が開催されました。上位の選手にはカネヒラスポーツからグラウンド・ゴルフ用品等が贈られました。(敬称略、数字は合計打数)

優勝：平山 福昭(50) 準優勝：木下 茂(50) 第3位：渡邊 和人(53)