

— 市民のページ —

南河内のつどい「コロナ禍でもつながる—市民公益活動紹介動画の活用—」

とき 2月11日(祝) 13:00～15:30

場所 Zoomまたは大阪大谷大学ハルカスキャンパス **¥ 無料**

対象 市民活動に興味のある方・活動をされている方

定員 [Zoom] 100人 [来場] 40人
※定員を超えた場合抽選

申込 QRコードから予約→  (1月7日(金)～28日(金))

問 市民協働ふれあい課

バルーンアートボランティア養成講座

とき 1月19日・26日(祝)
13:30～16:30

場所 エコプラザはにふ **¥ 無料**

対象 市内でボランティア活動できる方

持物 はさみ・筆記用具・飲み物

申込 電話・窓口(要予約)

問 羽曳野市社会福祉協議会

☎ 072-958-2315

おとなの講座

自力整体教室	第1・3(祝) 15:00～16:30
手編み教室	第3(月) 14:00～16:00
書道教室	毎週(火) 14:30～16:00

申込・問 NPO 法人南河内こどもステーション ☎・FAX 072-957-1114

里親相談会

とき 1月22日(出) 10:00～15:00

場所 LIC はびきの3階 セミナー室 B

申込・問 高鷲学園 with 里親

☎ 072-959-2202

メ-ル withsatooya@takawashigakuen.com

古市古墳群コフニスト養成講座 「古市古墳の見方⑤=南部の古墳(講座)」

とき 2月6日(日) 14:00～16:00

場所 エコプラザはにふ

講師 大阪国際大学教授 笠井敏光氏

¥ 500円(資料代など)

定員 30人(先着順)

申込 メール(1月7日(金)～1月30日(日))
[住所・氏名・電話番号を記入]

メ-ル fieldmuseumtalk.shiyukai@gmail.com

問 NPO 法人フィールドミュージアム
トーク史遊会(至田)

☎ 090-3825-6412

はびきのおもちゃ病院

とき 1月9日(日) 9:00～12:00

場所 市役所別館2階

¥ 部品交換の場合は実費負担

問 羽曳野市社会福祉協議会

☎ 072-958-2315(平日のみ)

マンツーマン・パソコンセミナー 基礎から応用 ①ワード ②エクセル

とき (月)～(金)

9:30/12:30/15:00 ※各2時間

場所 陵南の森生きがい情報センター

¥ 各講座10,000円(5回分/テキスト代込) ※分納可(1回2,000円)

申込・問 河内飛鳥 UNIC 会(佃)
☎ 090-2065-6575

パソコン

「エクセル入門講座」

とき 各日 13:30～16:00

① 2月3日(日) エクセル2019の概要

② 2月10日(日) 住所録の作成

③ 2月17日(日) お小遣い帳の作成

場所 市民会館2階 会議室

対象 20歳以上で初心者の方

定員 12人(多数の場合抽選)

¥ 1,300円(3回分/テキスト代込)

申込 はがき[郵便番号・住所・氏名(ふりがな)・電話番号を記入]

1月14日(金)必着。

〒583-8585 羽曳野市社会福祉協議会気付、羽曳野ITサポート会宛。

※当会ウェブサイトから申込み可。

問 羽曳野ITサポート会(本田)

☎ 072-939-3733

☎ 090-5169-9031

風流韻事

市民のみなさんの趣味の欄です

【俳句・川柳・短歌】

抜歯して

故郷の柿を

ただ眺め

藤田良子

京ことば

ふんわりのを

外される

宇都宮ちづる

孫のあと

砂利道追って

初詣うで

木戸勝

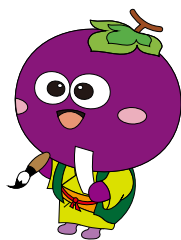

俳句・川柳などジャンルは問いません。初めての方やしばらく掲載していない方を優先しています。投稿の作品・氏名には、必ずふりがなを添えてください。(あて先) 583-8585

羽曳野市役所 秘書課
広報担当