



# 広報 はびきの

Habikino city newsletter

1

令和4年(2022年)

No.723

発行：羽曳野市 編集：市長公室 秘書課  
〒583-8585 大阪府羽曳野市誉田4-1-1  
☎072-958-1111 (代表)  
音声版「声の広報」は市ウェブサイトより  
ダウンロードできます。  
QRコードはデンソーウェーブの登録商標です。

本市の人口と世帯数(令和3年11月30日現在)  
世帯数 50,916、人口 109,592 人  
男性 52,067 人、女性 57,525 人

◎本紙掲載の講座や催しなどは、新型コロナウイルス感染症の  
拡大状況などにより内容の変更や、延期・中止の可能性があ  
ります。ご了承ください。

## Contents

- 02 新春対談
- 05 ワクチン接種
- 07 懐風館高校
- 10 子育て世帯への臨時特別給付金



市ウェブサイト



facebook



LINE



YouTube

# 新春対談

## 「羽曳野の創造」

### あけましておめでとうございます

昨年は、新型コロナウイルス感染症との戦いの1年でした。

そのなかで私が最も重要視してきたことは、「大切な市民の命を絶対を守る」ということでした。羽曳野市としてできることは何かを議論し、市民の皆様の声を直接聞き、スピード感をもって取り組んでまいりました。ワクチン接種率は府内でもトップクラスとなり、新型コロナの陽性者数も激減致しました。これも市民の皆様をはじめワクチン接種に関わっていただいたすべての方々のご協力のおかげです。本当にありがとうございました。変異株の拡大が懸念されるため、引き続きの感染防止対策をよろしくお願ひ申し上げます。

さて、新年の幕開けとともに、本市においても新たなチャレンジを進めてまいりたいと考えています。そのひとつが(仮称)羽曳野観光局の設立であり、昨年12月1日に準備室を設置しました。国内外の観光需要はコロナ禍にあって厳しい状況ではありますが、民間活力を活かしながら、羽曳野の歴史資産や地元産品を全世界に向けてPRし、観光施策を大きく進めてまいりたいと存じます。

この度、花川雅昭羽曳野市議会議長と西元宗一大阪府議会議員と共に新しい羽曳野の創造について語り合いました。市議会・大阪府と連携、協力し市民の皆様と共に安全・安心なまちを築いてまいりたいと存じます。本年もどうぞよろしくお願い申し上げます。

山入端 創







花川 雅昭  
Hanakawa Masaaki  
羽曳野市議会議員



山入端 創  
Yamanoha Hajime  
羽曳野市長



西元 宗一  
Nishimoto Soichi  
大阪府議会議員

## 医療に強いまち羽曳野

■山入端：ワクチン接種につきましては医師会、しまだ病院、城山病院、藤本病院をはじめ医療機関の皆様には本当に大変な中、積極的にご協力いただくことができました。また四天王寺大学には体育館を、民間ではイズミヤ古市店も接種会場としてご提供いただきました。羽曳野は産学官の連携が密接に取れ、非常にバランスの良い街だと実感することができました。

■花川：市長には各機関とうまく調整いただきました。ワクチンを接種した皆様から「スムーズに接種できた。良かった。」という声を耳にしております。また、3回目接種が始まるので毎回初心に帰る気持ちでやっていきたいですね。

■西元：各機関との連携がうまくいき良かったです。市内には医療機関が豊富なのでとても心強いですね。来年度には、はびきの医療センターも総合病院として新たに開院します。

■山入端：羽曳野市はうれしいことに医療機関に恵まれている。このことを活かし「医療に強いまち羽曳野」として今後もアピールしていきたいですね。また災害に対する訓練なども行い、今後発生する大規模な災害にも備えていかなければなりませんね。

## 教育もデジタルへ

■山入端：コロナ禍での対応によって学校教育のデジタル化は一気に加速しました。子どもたち一人一台タブレット端末がいきわたり、ライブ配信での授業などが行われました。大きな混乱もなく教育長をはじめ現場の先生方には大変感謝しております。

■西元：デジタル化が進んだ事で、子どもたちや先生方が不安に感じる場面もあると思います。デジタ

ルツールが苦手な先生もなかにはいらっしゃるでしょう。日々進化するデジタル化に対応するよう今後もしっかりとサポートが必要になってきますね。

■花川：デジタル化に関してはいいことばかりではなく、いろいろな問題も出てくる。デジタルのあり方は今後さまざまな形に変化していくでしょうから、変化に対応し、しっかりと子どもを守る仕組みを作っていかなければなりませんね。

■山入端：デジタル化に関しては本当に大きく前に進めることができた一年だったと思います。教育関係の施策としては食育に関しても進めていきたいですね。中学校給食に関してはしっかりと進めていきたいと思っています。





## 羽曳野観光局設立へ

■山入端：羽曳野市は日本遺産と世界遺産があるまち。本当にポテンシャルが高いまちです。これからもっと国内外にPRをしていかなければならない。その思いから、大阪観光局をモデルに（仮称）羽曳野観光局設立準備室を12月1日に立ち上げました。

■花川：コロナウイルスで暗いニュースばかりになっている中で、将来の発展に向けた新しい施策としてとても期待しております。今はネットの時代、SNSで一瞬にして何万人にも情報が伝わる時代。今までの枠にはまらずやっていきたいですね。

■西元：今までは広報紙などで行政情報を得るしかなかったがLINEやFacebookなどでどんどん情報が入ってくる。役所だけで動いては今までの枠にはまってしまうようなこともあると思うので、一度立ち止まり、民間の意見を参考に、といったことも有効だと思います。

■山入端：そういった新しい施策を行っていく中で、スマートフォンはとても重要なアイテムになってくると思います。高齢者の皆様にもスマホ教室などを開催し、生活に支障が出ないようにしっかりとサポートできる体制を作っていかなければならないと感じています。

そして幅広い年代の方々の意見を求めるために、タウンミーティングや意見交換の場を来年度は積極的に設けていきたいと思っております。

■山入端：2022年はまちづくりに関するさまざまな課題にチャレンジするための準備の一年になるのかなと感じています。私一人で思い描いても何もできません。皆様と意見交換しながら形付けていき大きく発展していければと思っております。本日はありがとうございました。



## 野中寺にて対談を行いました



野中寺は、聖徳太子が建立した46寺院のひとつ。太子の命により蘇我馬子(そがのうまこ)が造ったと伝えられ、南河内郡太子町の叡福寺(えいふくじ)を「上の太子」、八尾市の大聖將軍寺(たいせいしょうぐんじ)を「下の太子」と呼ぶのに対し、野中寺は「中の太子」と呼ばれています。

境内には三重の塔や金堂跡など飛鳥時代の伽藍の一部が残されていて、国の史跡に指定されています。

所在地：羽曳野市野々上5丁目

今回の対談会場としてご協力いただきありがとうございました。



# 新型コロナウイルスワクチン接種について

## 追加接種(3回目接種)が始まります!

※12月1日時点の情報をもって作成しております

追加(3回目)接種は、2回目の接種完了から※原則8カ月以上経過した18歳以上の市民の方が対象となります。医療従事者の方から順次、追加接種用の接種券等の入った封筒を発送しています。※コロナウイルスの感染状況により、期間が前倒しとなる場合があります。

下表は、8ヶ月後としてのスケジュールで作成しています。

2回目の接種月	R 3.3~4月	R 3.5月	R 3.6月	R 3.7月	R 3.8月	~	R 4.1月
追加(3回目)接種月	R 3.12月	R 4.1月	R 4.2月	R 4.3月	R 4.4月	~	R 4.9月
接種券の郵送		医療従事者				住民(高齢者から)	
追加(3回目)接種		医療従事者				住民(高齢者から)	

接種最終月です

国のスケジュールにより、接種期間や接種場所となる医療機関・集団接種会場が変更する場合があります。決まり次第、広報紙、市ウェブサイト、各種SNSなどでお知らせします。



市ウェブサイト



## 接種券などの用紙が変更されました!

### 接種券一体型予診票

接種券は予診票に印字され一体型となっています。

新型コロナウイルスワクチン接種の予診票 (追加接種用)  
※太枠内にご記入またはチェック印を入れてください。

自治体に 記載されて いる住所	〒 〇〇〇 〇〇〇 〇〇〇	市 〇〇〇 区 〇〇〇 町 〇〇〇 番 〇〇
フリガナ	姓 ( ) 名 ( )	性別 ( ) 年齢 ( ) 歳
氏名		
生年月日(西暦)	年 月 日 生 ( ) 歳	〇男 〇女 医療従事者の氏
医療機関	新型コロナウイルスの接種を受けたことがありますか。	
	接種日(1回目: 年 月 日、2回目: 年 月 日)	
	接種を受けたワクチン( )	
	現時点で住民票のある市町村と、接種券又は右上の請求先に記載されている市町村は同じですか。	
	[新型コロナウイルスの接種券は1枚限り、転居の際は戻すかたに必ず「接種」を記入してください。]	

見本

### 新型コロナウイルスワクチン予防接種済証

接種済証に追加(3回目)接種が可能となる日付を記載しています。※接種後は、大切に保管してください。

新型コロナウイルスワクチンを 年 月 日  
(おおむね8か月後)から受けられます。費用負担はありません。  
接種を受けるときは、この用紙と予診票を忘れずにお持ちください。

この書面は、あなたが3回目のワクチン接種をし  
証明する大事な書面ですので、大切に保管してください。

新型コロナウイルスワクチン 予防接種済証 (臨時)  
Certificate of Vaccination for COVID-19  
あなたの接種券番号: \_\_\_\_\_

見本

## 教えて追加(3回目)接種のこと

Q 追加(3回目)接種には、どのような効果があるの?

A 追加接種により、低下した感染予防効果や重症化予防効果等を高める効果があることが、臨床試験や様々な疫学研究等で報告されています。

Q 追加(3回目)接種は、初回(1・2回目)とは異なるワクチンを使用(交接種)しても大丈夫なの?

A 追加接種に使用するワクチンは、初回接種に用いたワクチンの種類に関わらず、mRNAワクチン(ファイザー社ワクチン、モデルナ社ワクチン)を用いることが適当であるとされています。初回接種と異なるワクチンを使用すること(交接種)の効果や安全性を評価したアメリカの研究によれば、交接種を伴う追加接種の抗体価の上昇は良好であること、また、副反応に関しては、初回接種で報告されたものと同程度であり、交接種と同種接種で差がなかったと報告されています。

Q 予約はいつからできるの?

A 2回目の接種完了から8カ月となる前に接種券等の入った封筒を発送します。封筒が届きましたら実施している医療機関等をお探しの上、追加(3回目)接種が可能となる日付以降の日で予約をしてください。なお、ワクチンの供給状況により、すぐに予約がとれない場合があります。

Q 接種体制はどうなるの?

A 3つの体制のいずれかで接種が受けられます。(※時期により体制を変更する場合があります)

- ①個別接種(市内の医療機関やかかりつけ医などで接種)
- ②集団接種(市役所総合福祉センター(別館)、陵南の森総合センター)
- ③巡回接種(高齢者の入所施設等を訪問し接種)

Q 1・2回目の接種を受けられていないけど、接種を受けられる機会はないの?

A 3回目接種と並行して接種いただけます。コールセンターにお問い合わせください。

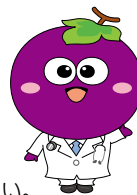

### 接種証明書のデジタル化がスタート!

スマートフォン上のワクチン接種証明書アプリから接種証明書(電子版)を取得することができます。詳しくは、市ウェブサイトをご覧ください。  
※接種証明書(電子版)申請には、マイナンバーカードが必要となります。

新型コロナウイルスワクチン接種コールセンターが1月11日(火)からスタートします!

(接種時期、接種可能な医療機関、集団接種会場などの確認ができます)

【問合せ】(市役所) 新型コロナウイルスワクチン接種推進室 ☎ 072-957-3320 (直通)

☎ 0570-071-105 (ナビダイヤル)

受付時間 9:00 ~ 17:15 (平日のみ)

令和4年

# 羽曳野市成人式 1月10日(祝)に開催

【問合せ】社会教育課

☎ 072-947-3906 (直通)

メール: shakaikyouiku@city.habikino.lg.jp

【対象】平成13年4月2日から平成14年4月1日までにお生まれの方で、羽曳野市に住民登録をされている方。(対象者には、11月中旬に案内状を発送いたしました。市外に転出された方で、羽曳野市の成人式に参加を希望される方は、社会教育課までご連絡ください。)

【場所】はびきのコロセアム(羽曳野市立総合スポーツセンター)南恵我之荘 4-237-4  
●近鉄南大阪線「恵我ノ荘」駅下車、南へ1.2キロ ●近鉄バス「はびきのコロセアム」バス停下車

【とき】1月10日(祝) 11:00開式(受付10:00)

【その他】成人式を欠席され記念品を受け取りになりたい方は、案内はがきを持参の上、1月31日(月)までに社会教育課までお越しください。

今後の新型コロナウイルス感染症の状況で、式典内容などが変更する場合があります。

- 今年度は式典のみの開催です。
  - 式典中の駐車場は、送迎専用および来賓駐車場で、**新成人の車での来場はご遠慮ください。**また、周辺道路の混雑も予想されますので、ご理解・ご協力をお願いします。
  - はびきのコロセアムの施設および敷地内は、『アルコール類の持ち込み、飲酒』『のぼり、横断幕などを掲げる』ことは禁止されています。
  - 会場(2階席含む)には、**新成人以外の方は、参加できませんので、ご了承ください。**
  - 必ずマスクを着用してください。
  - 消毒液による、手指消毒にご協力ください。
  - 咳や発熱がある場合は、入場をご遠慮いただくことがあります。(当日は検温を実施)
- ※新型コロナウイルス接触確認アプリ【COCOA】の利用をお願いします。



令和3年度 公開シンポジウム 学校法人四天王寺学園創立100周年記念

## 「和のこころを未来へ - 聖徳太子から学ぶ、和のこころ -」

オンライン開催(大学にて事前収録した動画をYouTubeにより配信)

【とき】2月19日(土)  
13:00 ~ 15:30



基調講演 講師:石井 公成



- 13:00 開会挨拶 岩尾 洋(四天王寺大学 学長)
- 13:05 基調講演 石井 公成(駒澤大学 名誉教授)
- 14:05 休憩
- 14:10 話題提供① 南谷 恵敬(四天王寺 執事)
- 14:30 話題提供② 藤谷 厚生(四天王寺大学 教授)
- 14:50 ディスカッション  
シンポジスト:南谷 恵敬・藤谷 厚生  
総司会:須原 祥二(四天王寺大学 副学長)
- 15:25 閉会挨拶 山入端 創(羽曳野市 市長)
- 15:30 終了

【申込】IBUウェブサイトの応募フォームから受け付け公開シンポジウム視聴のためのURLを送信し、申込者のみが視聴可能です(限定公開)

【定員】1,000人 【費用】無料

【問合せ】四天王寺大学 エクステンションセンター

〒583-8501 羽曳野市学園前3-2-1 ☎072-956-3345

《主催》四天王寺大学、四天王寺大学短期大学部、羽曳野市、羽曳野市教育委員会

### 開催中止のお知らせ

新型コロナウイルス感染症の状況を鑑み、ご来場、ご出席される皆様の安全面を第一に考慮した結果、開催予定しておりました次の催しを中止することに決定いたしました。皆様のご理解、ご協力をお願いいたします。

新年互礼会 [1月8日(土)]の開催中止

【問合せ】秘書課秘書担当

消防出初式 [1月9日(日)]の開催中止

【問合せ】危機管理室災害対策課

# 羽曳野市の皆さん!こんにちは! 懐風館高校です!



懐風館高校生徒会会長の濱本です。  
今回は市民の皆さんに懐風館高校の魅力  
をいくつか紹介させていただきます!

## 学校説明会を開催します!

【とき】

1月22日(土)、2月20日(日)  
10:00~12:00

【問合せ】

大阪府立懐風館高等学校  
☎072-957-0001

〒583-0847 羽曳野市大黒776

(近鉄南大阪線「駒ヶ谷」駅から南1.1km)

詳細は、ウェブサイト「懐風館高校」で検索



### 1つ目は、学校の環境です

豊かな自然に囲まれており、授業では山で取った竹でスピーカーを作ったり、学校に咲いている花でしおりを作ったりしています。自然の素晴らしさや大切さを感じながら落ち着いた環境で学べるのが自慢の一つです。また、校舎の西側に立つと羽曳野市の古墳群や大阪平野が一望でき、遠くにハルカスや鳴門大橋を眺めることもできます。



自然に囲まれた懐風館高校

### 3つ目は、部活動です

運動部、文化部ともに活発に活動しており、トランポリン部やクライミング部など他校にはないような部もあります。黒土の入った広大なグラウンド、2つの体育館、コンサートができる視聴覚教室など恵まれた施設と環境の中で、一生懸命に練習や稽古に励んでいます。特に、硬式野球部の林監督は高校、大学でキャプテンを務め、甲子園、大学では神宮へと全国大会出場経験があり、懐風館でも全国大会出場を目指して日々熱心に指導されています。



クライミング部

硬式野球部

### 2つ目は、学校行事が盛んなところです

10月に行われた体育大会では全学年が一体となり、それぞれの団を応援する姿はかなり迫力がありました。生徒会では、体育大会を盛り上げるため、競技中の放送や自分たちで組み合わせた曲を流しました。学校行事や生徒会活動をきっかけに学年を超えて絆が深まったことに大きな喜びを感じました。



秋の体育大会

羽曳野市民の皆さんとは、これまで授業や部活動を通じて介護施設や保育園を訪れたり、実習をさせていただくなど交流を深めてきましたが、新型コロナウイルス感染症の影響で交流行事が中止となりました。

生徒会としても、一日も早く状況がよくなることを願いながら、また皆さんと交流できることを楽しみにしています。

これからも懐風館高校をよろしくお願いします!



# コロナワクチンを2回接種された市民の皆様!

## 商品券「Thanks. グッジョブ・チケット」の受け取りはお済みですか?

受取期限  
1月31日(月)  
まで

新型コロナウイルスワクチンを2回接種された市民の方に、市内の取扱店で使用できる商品券(2,000円分)をお渡ししています。(他市町村で2回接種後、羽曳野市に転入された方は除く。)

「予防接種済証」または医療従事者・職域接種者用の「接種記録書」原本を持参の上、受取場所へお越しください。羽曳野市が別途発行する「接種済証明書」などではお渡しできませんのでご注意ください。

◀ 受取期限 ▶ 1月31日(月)まで      ◀ 使用期限 ▶ 2月28日(月)まで

### ●次の場所で商品券の受け取りができます!

羽曳野市内郵便局 (※藤井寺郵便局では受け取りできません)		
恵我之荘郵便局	島泉郵便局	城山郵便局
高鷲郵便局	野々上郵便局	白鳥郵便局
羽曳が丘郵便局	古市郵便局	桃山台郵便局

高鷲中央商店会	
エディオン高鷲店 (高鷲9-4-1)	ma'am (高鷲8-38-1)
ローソン高鷲駅前通店 (高鷲9-2-8)	

公共施設		
はびきのコロセアム	LIC はびきの	市民体育館
羽曳野市地域人権協議会 (人権文化センター内)		
丹治はやプラザ	石川プラザ	MOMO プラザ

はびき山商店会	
山寿園 (羽曳が丘3-18-10)	井上酒・米店 (はびきの4-21-18)
フランス屋羽曳野店 (はびきの2-7-40)	

古市中央商店会	
花と緑 しほりに (古市1-4-15)	岩崎商店 (古市1-4-22)

その他	
道の駅・タケル館 (埴生野975-3)	ぶどうの家 (駒ヶ谷404)
羽曳野市商工会 (LIC はびきの内)	

【問合せ】羽曳野市商工会グッジョブ事務局 (軽里1-1-1 LIC はびきの1階) ☎072-958-2331

## がんばる事業者の皆さんを応援する3つの支援金申請はお済みですか?

市の独自事業として、新型コロナウイルス感染症の影響を受けながらも、事業継続に取り組む市内事業者を支援する3つの支援策を実施しています。対象となる事業者の方は、期限内の申請をお願いします。

### 01 がんばる事業者応援金

【申請期限】

1月14日(金)まで



がんばる事業者  
応援金  
ウェブサイト

### 02 感染防止認証ゴールドステッカー 取得飲食店支援金

【申請期限】

1月14日(金)まで



ゴールドステッカー  
支援金  
ウェブサイト

### 03 キッチンカー事業者支援金

【申請期限】

1月31日(月)まで



キッチンカー  
支援金  
ウェブサイト

## キッチンカーの 試行出店中!!



出店の様子を  
随時更新中!  
Instagramと  
チェック!!

1月4日~3月31日まで、市役所本館南側広場および峰塚公園にてキッチンカーが試行出店しています。

1月の出店予定はカレンダーのとおりです。(出店予定は変更される場合があります。)

## 1月の出店予定カレンダー

日曜日	月曜日	火曜日	水曜日	木曜日	金曜日	土曜日
【店舗】 ●和琴きっちゃん (みたらし団子など) ●ICE KITCHEN MIKAN (アイス、オムライスなど) ●MAUMDAERO (クレープ)						1
2	3	4 和琴きっちゃん	5	6 和琴きっちゃん	7	8
9	10	11 MAUMDAERO	12	13 和琴きっちゃん	14	15 MAUMDAERO
16 和琴きっちゃん	17	18 MAUMDAERO	19	20 和琴きっちゃん	21	22
23	24 和琴きっちゃん ICE KITCHEN MIKAN	25 MAUMDAERO	26	27 和琴きっちゃん	28	29 MAUMDAERO
30 和琴きっちゃん	31 和琴きっちゃん ICE KITCHEN MIKAN	【出店場所】		平日・・・市役所本庁 土日祝祭日・・・峰塚公園		



# 特定健診へ行こう！

## ～毎年の健診が将来の健康をつくります～

羽曳野市国保では、40歳以上の方に1年に1回特定健康診査を実施しています。

特定健康診査（特定健診）はメタボリックシンドロームに着目した健診で、近年増えている糖尿病や高血圧などの生活習慣病の発症や重症化を予防するための健診です。

今回は、厚生労働省の特定健診の検討会に携わっており、羽曳野市の特定健診の分析もされている慶應義塾大学 岡村 智教 教授にお話を伺いました。



慶應義塾大学  
医学部衛生学公衆衛生学  
岡村 智教 教授

### 特定健診受診者の慢性腎臓病の原因は？

腎臓は腰の少し上の背中側に左右に一つずつある臓器で、血液をろ過して体内にたまった有害な老廃物を取り除いています。腎臓の働きが失われると腎不全という状態になり、人工透析や腎移植が必要になります。自覚症状はないけれども腎臓の働きが低下した状態を慢性腎臓病と呼び、これを放置すると将来的に腎不全まで進む可能性があります。慢性腎臓病の原因としては糖尿病が有名ですが、高血圧も慢性腎臓病の原因になることは意外と知られていません。

羽曳野市の国民健康保険加入者のうち平成25年度に特定健診を受診し、その時点で慢性腎臓病と判定できる人やその後一度も健診を受けなかった人を除いた5,823人（男性2,166人、女性3,657人）を対象として、健診所見の変化を平成29年度末までみました。この人達の平成25年度の平均年齢は64歳でした。慢性腎臓病を持つ人の割合は年齢が上がるほど多くなることもあり、4年間で新たに759人が慢性腎臓病と判定されました。

### 特定健診を受けましょう！

特定健診は、メタボリックシンドロームの早期発見には最適で、腹囲測定や、糖尿病、高血圧、脂質異常症の検査が網羅されています。他には慢性腎臓病や肝臓疾患、貧血検査も含まれ、今年からは大腸がん検診も加わりました。

メタボリックシンドロームは、特定保健指導（食事療法や運動療法）を受けることで改善効果が見られることが分かっています。特定保健指導の対象になられたら、ぜひ受けてみましょう。

### 高血圧や糖尿病があると慢性腎臓病になりやすい

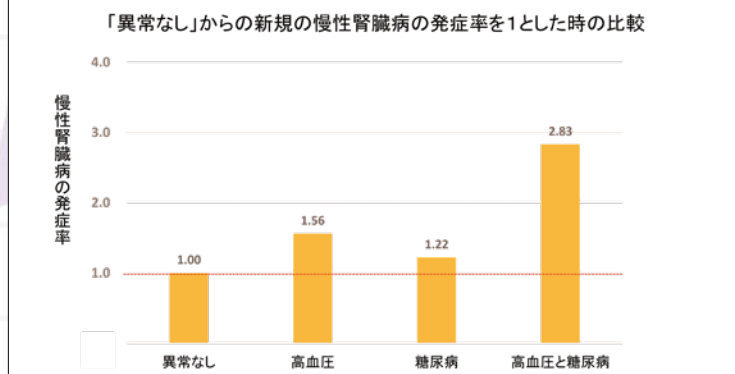

では糖尿病や高血圧と慢性腎臓病のなりやすさにはどんな関係があったのでしょうか？平成25年度に糖尿病や高血圧があった人となかった人の4年間の慢性腎臓病の発症率を比較しました（図）。ここではわかりやすくするために糖尿病も高血圧もなかった人達の発症率を1としています。最も慢性腎臓病になりやすかったのは、高血圧と糖尿病を両方持っていた人達で、両方ない場合と比べて約3倍の発症率でした。一方、高血圧だけだと約1.6倍、糖尿病だけだと約1.2倍で、高血圧の方が少しですが慢性腎臓病になりやすい傾向が見られました。なお糖尿病より高血圧の人数がずっと多いため、糖尿病を原因とする慢性腎臓病よりも

高血圧を原因とする慢性腎臓病の人数が多いこともわかりました。糖尿病が重症化すると健診を受けなくなる人が増えると考えられるため健診受診者での分析という点を割り引いて考える必要がありますが、予想以上に慢性腎臓病の発症に高血圧の影響が大きいことがわかりました。

高血圧の予防としては、塩分摂取量を減らす、カリウムの多い野菜や果物を食べる、体重を落とす、適度な運動をする、多量飲酒を避けるなどが有効です。また生活習慣を改善してもなかなか血圧が下がらない場合は、かかりつけの医療機関に相談して必要なら血圧を下げる治療を受けるようにしてください。

ここ最近では新型コロナウイルス感染の蔓延により、運動不足、体重増加に陥る人が増えています。改めて少し時間を割いてここで一度自分自身の健康チェックをすることを勧めます。

「問合せ」保険年金課総務保健事業担当  
☎ 072-958-1111（内線1761）

# 令和3年度 子育て世帯への 臨時特別給付金の支給について

新型コロナウイルス感染症の影響等を踏まえ、子育て世帯に対して、臨時特別給付措置として、子育て世帯への臨時特別給付金を支給します。

## 支給対象児童

- ① 令和3年9月分の児童手当〔本則給付〕支給対象となる児童
- ② 令和3年9月30日時点で高校生年齢（平成15年4月2日～平成18年4月1日生まれ）の児童（保護者の所得が児童手当〔本則給付〕の支給対象となる金額と同等未満の場合）
- ③ 令和4年3月31日までに生まれた児童手当〔本則給付〕の支給対象児童（新生児）

**【給付額】**  
**児童1人当たり**  
**一律10万円**

## 【支給対象者】

支給対象児童を養育している方  
※ただし、児童手当の所得制限限度額以上の方（特例給付）や、それに準ずる所得の方は対象となりません。

## 【申請について】

- 上記①の方は申請不要。（令和3年12月27日間に支給しています。）
  - ②③の方は原則申請が必要です。（②の方で、高校生児童に弟妹がいる場合で、児童手当受給情報がある場合は、申請不要です。）
- ※公務員の場合は、①②③いずれも申請が必要です。  
〔申請期限〕令和4年2月28日（月）まで  
※この給付金の詳細については、市ウェブサイトにてご確認ください。

**【問合せ】 家庭支援課 ☎ 072-947-3836（直通） FAX 072-956-0730**

## ★きらきらシニア

地域包括支援課  
☎ 072-947-3822（直通）

### 介護予防できらきらシニア ～熟年元気教室参加者募集!!～

<b>【A】 食を楽しむコース</b> 【とき】 1月19日（水）10:00～11:30 【場所】 高年生きがいサロン2号館 【対象】 65歳以上の市民 【費用】 無料 【持物】 筆記用具、飲み物、マスク、眼鏡（必要な方のみ） 【申込】 地域包括支援課の窓口または電話で申し込みください。 （1月6日（水）9:00～）	<b>【B】 保存についてコース</b> 【とき】 1月26日（水）14:15～15:45 【場所】 高年生きがいサロン5号館 【対象】 65歳以上の市民 【費用】 無料 【定員】 10人程度（先着順）
---	--

### 一般介護予防事業

椅子を利用した運動をリズムにあわせて楽しく行います。初めて参加される方や必要な方には専門職による運動や栄養、お口に関する講義も予定しています。

【期間】 1月下旬から2カ月半（2週に1回）各60分  
※日時などの詳細は各サロンへお問い合わせください。

【対象】 ●65歳以上の市民で、介護保険サービスを利用していない方  
●医師から運動制限を受けていない方  
●自力で来所・運動できる方  
※初めての方優先。

【費用】 無料  
【申込】 1月4日（水）～12日（水）に各サロンの窓口にて申込。※電話申込不可。  
※申込多数の場合は抽選。  
※他のサロンとの同時申込は不可。

高年生きがいサロン	
<b>【2号館】 いぎいき塾</b>	（水）または（木） ☎ 072-931-2255
<b>【3号館】 石川はつらつ塾</b>	（木）または（金） ☎ 072-959-0220
<b>【5号館】 さくら野教室（デジタルミラーでのトレーニングも一部実施します）</b>	（木）または（金） ☎ 072-931-6010
<b>【6号館】 モモ塾</b>	（水）または（木） ☎ 072-959-0580

## 市民公開講座

### コロナ禍で落ちた 体力を取り戻そう!

オンライン  
開催

- ① コロナ禍の自粛と体力低下
  - ② ご自身の体力は？  
筋力のチェック方法
  - ③ 個別相談会
- 【とき】 2月11日（水）  
14:00～16:00  
【定員】 100人  
【対象】 大阪府民  
【費用】 無料  
【講師】 理学療法士 石川 大輔 氏  
（運動器ケア しまだ病院）  
【申込】 右上QRコードから  
専用LINEへご登録ください。  
【費用】 無料  
【主催】 （公社）大阪府理学療法士会  
【後援】 羽曳野市



### 「介護予防できらきらシニア」 「一般介護予防」を受講される方へ

- ・当日の体温37.5度以上の方、風邪症状のある方は参加できません。
- ・新型コロナウイルスの影響で中止または延期になる可能性があります。



[開設期間] 2月16日(水)～3月15日(火) ※(土)(日)(祝)等を除く(2月20日(日)・27日(日)は開設)

[受付時間] 9:00～16:00 ご注意ください!

～ 申告書作成会場での感染症対策にご協力ください ～

- ①ご来場される際は、マスクの着用をお願いします。  
(マスクを着用されていない場合、入場をお断りする場合があります。)
- ②咳・発熱等の症状がある方や体調のすぐれない方は、入場をお断りします。
- ③筆記用具は用意していませんので、ボールペンや計算器具をお持ちください。

- ・入場には「入場整理券」が必要です。
- ・入場整理券の配付状況に応じて、早めに相談受付を終了する場合があります。
- ・長時間お待ちいただく場合やご入場できない場合があります。
- ・お越しの際は、関係書類や前年分の申告書の控え等を持参ください。
- ・納付手続、納税証明書の発行および相続税の相談は行っておりません。
- ・ご不明な点について質問や確認をしていただき、ご自身のスマホまたは会場内のパソコンを使って申告書等を作成していただきます。

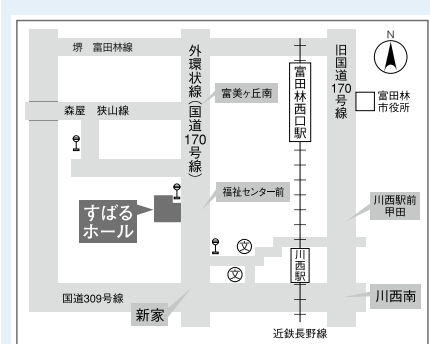

すばるホール

《所在地》富田林市桜ヶ丘町2番8号  
 《交通》近鉄長野線川西駅から徒歩8分／  
 南海小金台2丁目バス停から徒歩8分／  
 近鉄富田林駅からレインボーバス「すばるホール」で下車  
 《問合せ》富田林税務署  
 ☎0721-24-3281(代表)  
 ※自動音声によるご案内です。アナウンスに従い操作してください。なお、「すばるホール」会場では、電話による問合せはお受けできません。

感染防止の観点からも、ご自宅から『e-Tax』をご利用ください!

スマホを利用したe-Taxは、令和4年1月から、「スマホ専用画面の対象が拡大」することや「スマホカメラで源泉徴収票を読み取る」ことができるようになるなど一層簡単で便利になります。

e-Taxを利用した確定申告には、「マイナンバーカード」または「ID・パスワード」が必要です(スマホはマイナンバーカード読取対応の機種に限ります。。「ID・パスワード」は、本人確認書類(運転免許証など)をお持ちの上、お近くの税務署で発行してください。※(土)(日)(祝)除く

e-Tax以外の方法で申告書を提出される場合は、郵送または税務署窓口へ直接お持ちください。作成済みの申告書は、2月15日以前でも提出できます。



申請書作成はこちら→

●医療費控除について

医療費控除を受けるには、「医療費控除の明細書」の添付が必要です。領収書の添付によって医療費控除を受けることができません。※「医療費控除の明細書」は、国税庁ウェブサイトからダウンロード可。

●令和3年分の申告期限、納期限等について

税目など	申告および納期限	口座振替日
申告所得税および復興特別所得税	3月15日(火)	確定分 4月21日(木) 延納分 5月31日(火)
個人事業者の消費税および地方消費税	3月31日(木)	4月26日(火)
贈与税	3月15日(火)	

・国税は、申告した税額等に基づき納税者ご自身で納付の期限(納期限)までに納付していただく必要があります。

・詳細は、右記QRコードからご確認ください。

国税庁ウェブサイト  
「国税の納付手続」



●年金所得者の申告手続の簡素化

公的年金等に係る雑所得を有する方で、公的年金等の収入金額が400万円以下であり、かつ、公的年金等以外の所得金額が20万円以下の場合には、確定申告が不要となります。※この場合であっても、医療費控除等による所得税の還付を受けるための確定申告書を提出することができます。

●問合せ

<p><b>「確定申告書等作成コーナー」の使い方</b> (事前準備、送信方法、エラー解消など)</p> <p>☎ e-Tax・作成コーナーヘルプデスク ☎ 0570-01-5901(全国一律市内料金) [受付] (月)～(金) 9:00～17:00 ※(土)(日)(祝)・12月29日～1月3日除く</p>	<p><b>消費税のインボイス制度</b> (詳細は国税庁ウェブサイト「インボイス制度特設サイト」から)</p> <p>☎ 消費税軽減税率電話相談センター ☎ 0120-205-553(通話料金無料) [受付] (月)～(金) 9:00～17:00 ※休日除く</p>	<p><b>マイナンバーカードをご利用になる場合のICカードリーダーの設定など</b></p> <p>☎ マイナンバー総合フリーダイヤル ☎ 0120-95-0178(通話料金無料) [受付] (月)～(金) 9:30～20:00 (土)(日)(祝) 9:30～17:30</p>
<p><b>上記以外</b> ☎ 富田林税務署 ☎ 0721-24-3281(音声案内に従い番号を選択してください。)[受付] (月)～(金) ※(土)(日)(祝)除く</p> <p>[0] 確定申告に関する問合せ(確定申告電話相談センター) [2] その他の問合せ(税務署職員) ※1月4日～3月15日</p> <p>[1] 確定申告以外の一般的なご相談(電話相談センター) [3] 消費税の軽減税率制度に関するご相談(電話相談センター)</p>		

## 新成人のみなさま、おめでとうございます!!

- ◆国民年金は、年をとったとき、病気や事故等で障害が残ったとき、家族の働き手が亡くなったときに、働いている世代みんなで支えようという考えで作られた仕組みです。20歳以上60歳未満の方は、加入することが義務付けられています。
- ◆20歳になってから概ね2週間以内に、日本年金機構から**国民年金加入のお知らせ**や**納付書**などが届きます。ご確認ください、納め忘れのないようにしてください。
- ◆「年金手帳」は別途送付されます。基礎年金番号は、保険料納付の確認や就職する際に必要です。大切に保管してください。  
※厚生年金保険に加入している方など、既に付番済の方を除きます。  
※厚生年金保険に加入している配偶者の扶養となっている方は、配偶者の勤務先へ連絡し、国民年金第3号被保険者の手続きをしてください。  
※令和4年4月以降、年金手帳の新規発行は廃止になり、「**基礎年金番号通知書**」に切り替わる予定です。
- ◆必要な手続きを行わず、保険料を未納のまま放置すると、年金を受給できなくなる場合があります!  
納付が困難なときは、所得の状況により**免除**や**納付猶予**、学生には**学生納付特例制度**がありますので、市役所または年金事務所までご相談ください。

### ◆国民年金制度の内容や

メリットなどに関する動画はこちら→



## 老齢年金を受給されている方に、令和3年分「公的年金等の源泉徴収票」が送付されます。

日本年金機構から令和4年1月中旬に送付される予定です。障害年金・遺族年金は課税対象ではないため送付されません。また、共済年金を受給されている方は、それぞれの共済組合から送付される予定です。

### 【お問い合わせ・再発行】

☎ **ねんきんダイヤル**

☎0570-05-1165

◆050 から始まる電話からは

☎03-6700-1165

[平日] 8:30 ~ 17:15 ※週初めは 19:00 まで

[第2(出)] 9:30 ~ 16:00

※マイナンバーまたは基礎年金番号を用意して

お問い合わせください。

※**ねんきんネット**を利用して**再発行申請**を行うこともできます。

### 【問合せ】■天王寺年金事務所 ☎ 06-6772-7531 (代)

[平日] 8:30 ~ 17:15 ※週初めの開所日は 19:00 まで

[第2(出)] 9:30 ~ 16:00

※電話は自動音声案内です。

※電話機の 5 を押すと所員が対応します。

※繋がりにくい場合は、お手数ですが時間を  
おいてからおかけ直してください。



日本年金機構  
ウェブサイト

## かかりつけ**健康**メール

### コロナフレイル

明けましておめでとうございます。  
新型コロナウイルス感染症が流行して2回目の新年を迎えました。  
昨年は旅行や初詣にも行けず、親戚や友人とも会えない、家族だけのお正月を過ごされた方が多いと思います。今年のお正月はいかがでしょうか。  
さて、コロナ禍による自粛生活の長期化により『コロナフレイル』が問題となっています。フレイルは加齢により心身が衰え、介護が必要な手前の状態ですが、コロナ禍により運動不足となり足腰のだるさや痛みが生じて歩き難くなる。また、食生活の乱れから筋力低下や持病が悪化する。そして、人とのつながりの縮小から軽度の認知障害や抑うつ状態を生じる。といった状態からフレイルに陥る高齢者の増加が懸念されています。  
コロナフレイル対策としては、運動と栄養が重要です。運動は自宅で簡単にできるロコトレ(ロコモーショントレーニング)が良いと思います。食事は、タンパク質の摂取が重要で、必須アミノ酸やビタミン B6 を含んだバランスの良い食事が重要です。また、安全で楽しく人と交流できる機会を作っていく必要もあります。今年は健康寿命の延伸が後退しないように、コロナフレイルを意識した新しい取り組みが必要な年になると思います。

羽曳野市医師会 会長 調子 和則

## 東洋医療

ひとくちコラム

あけましておめでとうございます。

新型コロナウイルス感染症の感染拡大で、昨年も市のイベントである、ふれあい健康まつりやふれあい陵南フェスタがストップしてしまったのは残念なことでした。

新聞によれば、新たな変異株「オミクロン株」が出現し、不安な状況を呈しています。

南アの研究者らは、再感染者の症例を分析したところ、オミクロン株に「過去の感染による免疫を回避する実質的な能力があることを示唆しているものもある」と結論づけた、というような報道も目に見えています。このような状況で新しい年を迎えますが、今年こそ例年のように市民の皆様と共にイベントに楽しく有益に参加できるよう切望しております。

日ごろは当会に対しまして絶大なご支援、ご理解を賜っておりますことを感謝いたしますと共に、一日も早く本来の日常が戻ることを願い、皆様のご健勝、ご多幸をお祈り申し上げます。

(はびきの鍼灸マッサージ師協会) ☎ 072-958-5764



# 図書館だより

Library information

○中央図書館 (LIC はびきの内) 軽里 1-1-1 ☎072-950-5501  
 ○陵南の森図書館 島泉 8-8-1 ☎072-952-2750  
 ○羽曳が丘図書館 羽曳が丘西 2-5-1 ☎072-957-5553  
 ○丹比図書館 樫山 251-1 ☎072-937-2355  
 ○東部図書館 古市 1541-1 ☎072-950-2002  
 ○古市図書館 ☎072-958-0050 休(木)金(土)日 10:00～17:30  
 ○ブックステーションはびきのコロセアム ☎072-937-7210 休(木)金 13:30～16:30

●開館時間 10:00～18:00 (※中央図書館は 10:00～20:00)

## ☆ 読んでみませんか？

### 『方言ずかん』

しのぎま こといち ほんづくりそら  
 篠崎 晃一/監修 本作り空 Sola/編  
 山田 タクヒロ/絵 ほるぷ出版

「あねさま」「ながむし」「がんじょう」。これらは動物を意味する言葉ですが、それぞれ何を表しているかわかりますか？日本各地の方言について、楽しく多角的に学べる本です。



### 『手話の町の図書館となぞのメッセージ』

カレン・ケイン/著 根本 美由紀/訳  
 岩崎書店

耳の聞こえない老婦人が手話で残したメッセージ。その謎を解くため、ろう学校を訪れたチャーリーは、探偵志望の少女フロッグと出会います。



### 『アフガニスタンを知るための70章』

(エリア・スタディーズ 185)  
 前田 耕作・山内 和也/編著 明石書店

長年にわたる宗教対立や争乱の只中にあるアフガニスタンの本当の姿とは。各国・地域の歴史と現在、人々の暮らしや文化などを丁寧にまとめたシリーズの一冊。



おはなし会 (1月)			今月の特集テーマ	
中央図書館	9日(日) 15日(出)	13:30～	一般	いざ、鎌倉！
	23日(日) 29日(出)		児童	お正月の本
陵南の森図書館	9日(日)	11:00～	一般	あったかくなれる本
	15日(出)	15:00～		
	16日(日) 小さい子向き	11:00～	児童	もうじゅう ちゅうい！
	16日(日) 少し長いお話を聞ける子向き	11:30～		
東部図書館	12日(水)	10:45～	一期一会	
丹比図書館	22日(出)	10:30～	地元の神社	
古市図書館	15日(出)	15:00～	追悼 2021	
羽曳が丘図書館	8日(土) 22日(出)	15:00～	笑う門には福来たる	

## ◇新春読み初め！おたのしみ袋

何の本が入っているかは、借りてからのお楽しみ。数に限りがありますので、お早めにご来館ください。

陵南の森図書館 期間：1月4日(火)～30日(日)

中央図書館 期間：1月7日(金)～10日(月)祝

※なくなりしだい終了します。

※新型コロナウイルス感染症の拡大状況によっては、イベントを中止または延期することがあります。参加される方は、マスクの着用や消毒など、感染症対策にご協力をお願いいたします。

### 年末年始・月末の休館日

12月29日(水)～2022年1月3日(※1月31日(日))

※年末年始の休館中はブックポストも使用できませんので、ご注意ください。

## 世界遺産「百舌鳥・古市古墳群」の魅力も味わう市民講座

### 第3回「埴輪からみた百舌鳥・古市古墳群の王陵造営」



奈良文化財研究所都城発掘調査部  
 飛鳥・藤原地区考古第一研究室長

ひろせ さとる  
 廣瀬 覚



《とき》1月29日(土) 14:00～15:30

《場所》市民会館 ホール

《定員》150人 (事前申込要・先着順)

《費用》500円 (資料代)

#### 《申込・問合せ》

「市民講座」と明記の上、はがき、またはEメール (電話申込不可) に氏名、住所、電話番号も記載してください。1通のはがき、またはEメールで5人まで (全員の氏名と代表者の住所、連絡先を明記)  
 〒583-8585 羽曳野市誉田 4-1-1 羽曳野市教育委員会 世界遺産課  
 メール sekaiibunka@city.habikino.lg.jp

《主催》羽曳野市世界遺産「百舌鳥・古市古墳群」保存・活用実行委員会

(羽曳野市教育委員会、NPO法人フィールドミュージアムトーク史遊会、羽曳野まち歩きガイドの会、四十四の会)

▶ 茶山遺跡出土埴輪



※新型コロナウイルス感染拡大の状況によっては、予定の変更、または開講できない場合もあります。ご了承ください。

## 子育て支援センター

スケジュールなどの詳細は、センターニュース「てとと」または、「はびきの子育てネット」内、子育て支援センターのページをご覧ください。



メール配信登録  
※お知らせ、抽選結果  
などをメールで受取



はびきの子育てネット  
※「てとと」は、サイ  
ト内「配布物」に掲載

支援センターふるいち (古市複合館) 古市 4-2-9 ☎ 072-958-3308 FAX 072-958-3350

【広場】(月)~(金) 10:00 ~ 11:30 (休) (金) 14:00 ~ 16:00 ※(祝) 除く

みんなの広場 (月)(火)(金)	[計測と誕生会] 14日、17日 [節分制作] 31日 [休み] 21日、25日、28日	対象	就学前の子ども
よちよち広場 (水)	[計測] 12日、19日	対象	0歳~1歳半未満の子ども ※完全入替 2部制 9:45~10:45/11:00~12:00
てくてく広場 隔週(木)	27日、[教室] 13日「お正月遊び」	対象	平成31年4月2日~令和2年7月31日生まれ
のびのび広場 隔週(木)	6日、[教室] 20日「親子でヒンメリ作り」	対象	平成29年4月2日~平成31年4月1日生まれ
双子・年子の広場	25日(火)	おはなしの広場	24日(月)
講座のお知らせ	「ピアノを楽しもう♪」1月21日(金) 申込 4日(火)~10日(月) ※10日はネット申込のみ 定員 13組 対象 就学前の子どもとその保護者(羽曳野市民に限る)		
	「こどもの発達と遊び」1月28日(金) 申込 10日(月)~14日(金) ※10日はネット申込のみ 定員 13組 対象 就学前の子どもとその保護者(羽曳野市民に限る)、 はびきの、藤井寺市ファミリー・サポート・センター会員、または子育て支援に興味のある方		
	「音楽を楽しもう♪」2月4日(金) 申込 17日(月)~21日(金) 定員 13組 対象 就学前の子どもとその保護者		

はびきのファミリー・サポート・センター<協会員募集中> ※有償 (古市 4-2-9 子育て支援センターふるいち内 ☎ 072-956-4943)  
子どもを預かってほしい人と、子育てのお手伝いができる人が支えあって子育てを行う活動です。まずは、気軽にお問い合わせください。

支援センターむかいの 向野 3-1-33 ☎ 080-7536-7898 FAX 072-953-6361

●実施場所は青少年児童センター 2階 【広場】10:00 ~ 11:30 ※(祝) 除く

みんなの広場 (月)	17日 (計測・誕生会)、24日、31日 (豆まき)	対象	就学前の子ども
2歳児・3歳児 (月)	17日 (計測・誕生会)、24日、31日 (豆まき)	対象	平成29年4月2日~平成31年4月1日生まれ
1歳児 (水)	5日、12日、19日 (計測・誕生会)、26日	対象	平成31年4月2日~令和2年4月1日生まれ
0歳児・0.0歳児(木)	6日、13日、20日 (計測・誕生会)、27日	対象	令和2年4月2日以降生まれ

★保護者の方と一緒にお願いします。

★新型コロナウイルス感染症拡大防止対策により、広場は週1回の利用とさせていただきます。

## つどいの広場事業 (1月)

### 四天王寺悲田院地域子育て支援センター ぼのぼ

学園前 6-1-1

☎ 072-957-7517 FAX 072-950-3457

●前日までに電話にて要予約

【園庭開放など】(火)(金) 10:00 ~ 11:00

※4日・21日除く

【0歳サロン】12日(水)

【1歳親子教室】19日(水)

【2・3歳親子教室】26日(水)

時間 10:30 ~ 11:30

場所 保育園 2階

【すこやか広場】21日(金)

時間 10:30 ~ 11:30

場所 MOMO プラザ

### NPO 法人つどいの広場 カナ

高鷲 5-422-22 ☎・FAX 072-939-1625

【開放時間】(月)(水)(金) 10:00 ~ 16:00

【手作りおもちゃ作り】7日(金)

【ポップコーンを作って食べよう】14日(金)

【小麦粉ねんど遊び】21日(金)

【節分制作】28日(金)

### NPO 法人子育てサポートくるみ

壺井 508-1 ☎ 072-957-3282

FAX 072-958-4089

【園庭開放】(火)(水)(木) 10:00 ~ 16:00

自然いっぱい広い遊び場に大きなすべり台と土山があり、親子でたっぷり遊べます。子育て相談も随時受け付けていますので、気軽にお声掛けください。

### NPO 法人サポートネットワーク めくもり あいあい保育園

向野 2-8-2 (埴生診療所敷地内)

☎ 072-937-0016 FAX 072-937-5716

広場は午前・午後の2部制。詳細は問い合わせください。

【えほん・あらかると】

11日(火) 10:30 ~ 11:30

【ポップ・ステップ・リトミック】

25日(火) 10:30 ~ 11:30

【就労相談 (子育て中の再就職)】

第2 (火) 11:00 ~ 12:00

【子育て何でも相談】

平日 10:00 ~ 16:00 (電話可)

### 白鳥児童館 翠鳥園 2-9-101

☎ 072-957-4900

【利用時間】 ※駐車場はありません。

(月)~(土) 10:00 ~ 12:00/13:00 ~ 17:00  
室内でおもちゃ遊び、広場で砂場遊びなど。午前中は小さな友達もゆつくり遊べます。自由にお越しください。  
※入館人数と利用時間を制限する場合があります。

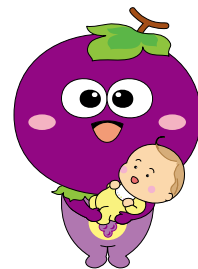



## 教育施設の子育て支援 ～育児相談など、詳しくは各園にお問い合わせ～

施設名 [☎市外局 072]	あそびにおいでよ! ようちえん《1月》	
古市幼稚園 [958-3359]	実施しません	[対象] 未就園児と保護者 (マスク着用必須)  ◎印の園は、 令和4年度入園 予定の方のみ。  [持物] 着替え タオル 水筒 上靴
◎古市南幼稚園 [958-7616]	18日(火) 9:30～10:30	
駒ヶ谷幼稚園 [958-8776]	20日(木) 10:00～11:00	
西浦幼稚園 [958-3538]	19日(水) 9:30～10:30	
西浦東幼稚園 [957-7200]	26日(水) 9:30～10:30	
羽曳が丘幼稚園 [958-7201]	17日(月) 10:00～11:00	
白鳥幼稚園 [958-2601]	13日(日) 9:30～10:30	
丹比幼稚園 [954-0230]	13日(日) 10:00～11:00	
埴生南幼稚園 [957-0212]	11日(土) 10:30～11:30	
◎埴生幼稚園 [955-1062]	26日(水) 13:30～14:30	
恵我之荘幼稚園 [938-0017]	20日(木) 10:00～11:00	
◎高鷲南幼稚園 [955-1624]	11日(火) 10:30～11:30	
◎こども未来館たかわし [955-0730]	実施しません	

※今後の状況により中止になる場合がありますので、事前に各園へお問い合わせください。

## 保育施設の子育て支援 ～詳しくは、各園にお問い合わせ～

施設名 [☎市外局 072]	園庭開放 (健康相談は要予約)
高鷲保育園 [953-3883]	毎週(火)(木) 10:00～12:00 ※雨
さかとかがらこども園(認定こども園) [956-6246]	第2・第4(土) 10:00～11:00 ※雨
明の守ようきこども園(認定こども園) [954-9630]	第4(木) 10:00～11:00 ※雨
誉田保育園 [958-2525]	
郡戸保育園 [938-5280]	第2(火) 10:00～11:00 ※雨
高屋保育学園(認定こども園) [957-1234]	毎週(火)(木) 14:30～15:45 ※雨
四天王寺悲田院保育園 [957-7517]	(火)・(金) 10:00～11:00 ※4日・21日除く ※要
あおぞら保育園 [950-1105]	第4(木) 10:00～11:00
ベビーハウス社協 [930-0240]	13日(日) 10:00～11:00 ※要
向野保育園 [953-20711]/ 下開保育園 [958-3318]	毎週(火)(木) 10:00～11:00 ※雨
軽里保育園 [958-3338]/ 島泉保育園 [953-4624]	
はびきの保育園 [958-3328]	
<b>※雨＝雨天中止 ※要＝要予約</b>	

○車での来園はご遠慮ください。 ○育児相談は開園中常時行っています。

※今後の状況により中止になる場合があります。

## 病後児保育 (0歳～学童)

利用時間	8:00 (7:30)～18:00 (19:00) ※カッコ内は延長可能時間
	[当日] 9:00～17:30 (延長不可)
	[土曜] 8:00～17:00 (当日利用および延長不可)

申込 (月)～(金) 9:00～17:00 (電話可、当日利用可)

¥ 1人1日 1,000円 (延長30分 300円)

※非課税世帯は半額、生活保護世帯は無料、  
2人目以降の子ども半額。

☎ NPO法人サポートネットワークぬくもり  
(向野2-8-2 [埴生診療所敷地内])

☎ 072-937-0016 FAX 072-937-5716

- 休園日のお知らせ -  
12月29日(火)～  
令和4年1月3日(月)

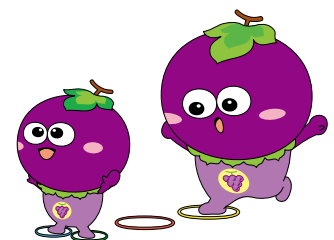

## NPO法人南河内子どもステーション

市役所南側 ☎・FAX 072-957-1114 詳細は問い合わせください。

【とんどまつり】	10日(月・祝) 10:00～13:00	場所	れんげ農場	¥	大人 800円・小学生 600円、3歳以上 300円
【おやおやくらぶ】	7日(金)「絵本の読み聞かせなど」・21日(金)「つくってあそぼう」・28日(金)「おしゃべりサロン」				
【思春期カウンセリング】	第2・4(火) 13:30～15:00	対象	小中学生や高校生、保護者の方も可		
【みんなの食堂】	毎週(土) 11:00～13:00と14日・28日(金) 17:00～19:00	対象	どなたでも		
【みんなの居場所】	(月)～(金) 10:00～16:00	対象	どなたでも		
【一時保育(要登録)】	(月)～(金) 10:00～16:00 (前日までに要予約・(土)日祝時間外応相談)	¥	乳幼児 1時間 500円～		
【やってみようくらぶ】	毎週(土) 10:00～15:00 (22日(土) 11:00～12:00 科学であそぼう)				

## 養育支援訪問事業

妊娠・出産・育児期に育児の不安やストレスなどを抱え、他からの支援が期待できない家庭を支援します。

☎ 家庭支援課

## 児童虐待の疑いなど “おかしい”と思ったら

とき (月)～(金) 9:00～17:30 ※祝除く

☎ 家庭支援課 家庭児童相談担当

☎ 072-947-3837 (直通)

## 子育て電話相談

### 【子育てで気になること】

とき 13日・27日(木) 14:30～16:30

場所 市役所別館2階 プレイルーム

☎ 羽曳野市子ども家庭サポーターの会

☎ 072-957-6000

## 児童相談所虐待対応ダイヤル

☎ 189 (いちはやく)

※365日24時間対応、通話料無料

## 21時まで子育て相談を受ける窓口

子育てに対する不安や困難さを抱えているが、育児と仕事の両立や日中は子育てに追われ、市役所の開いている時間に相談の電話をすることが難しく、「相談したいが、相談する場所がない」という方を対象とした窓口です。

とき (月)～(金) 18:00～21:00 ※祝除く

申込 市ウェブサイトにある予約フォームのURLまたはQRコードから希望日時を予約

【実施方法】予約日時に市担当者から架電

☎ 家庭支援課 家庭児童相談担当



健康増進課(保健センター)の検診(健診)や教室の申込など ☎ 072-956-1000

●検診(健診)は年度内に各1回。定員になり次第締切。FAXでの申し込み不可。

●詳しくは「健康だより」、市ウェブサイトをご覧ください。

※新型コロナウイルス感染症拡大防止のため、日程が変更・中止になる場合があります。

※個別検診(健診)については、受診前に医療機関へ電話でお問い合わせください。

### 乳幼児健康診査(場所:保健センター)

健診日の2週間前までに個別通知が届いていない方は、ご連絡ください。

種類	日程	対象児
4カ月児 (金)	1月14日	令和3年9月1日～16日
	1月28日	令和3年9月17日～30日
	2月18日・25日	令和3年10月生まれ
1歳6カ月児 (火)	1月25日・26日	令和2年6月生まれ
	2月15日・16日	令和2年7月生まれ
2歳6カ月児 (火)	1月18日・19日	令和元年7月生まれ
	2月1日・2日	令和元年8月生まれ
3歳6カ月児 (火)	1月11日・12日	平成30年7月生まれ
	2月8日・9日	平成30年8月生まれ

### ママとベビーの交流会 ※予約制

内容 身体計測・助産師と保健師による育児相談  
絵本や遊びの紹介

とき 1月31日(月) 14:00～16:00

対象 生後3カ月までのベビーとママ※上の子の保育なし

場所 保健センター3階

### 離乳食講習会(後期) ※予約制・保育つき(対象児のみ)

とき 1月21日(金) 13:30～15:00(受付13:15～)

対象 9カ月～18カ月まで乳幼児の保護者

場所 保健センター3階



### 予防接種

#### 高齢者インフルエンザ予防接種【1月31日(月)まで!】

対象 ①羽曳野市民で接種時に65歳以上の方

②60歳以上65歳未満の羽曳野市民の方で心臓、じん臓、呼吸器の機能、ヒト免疫不全ウイルスによる免疫の機能のいずれかの障害を有し、その障害が身体障害者手帳1級の方、もしくはそれと同等であると医師の診断がなされた方(持病のある方は主治医の承諾を得てください)

¥1,000円(生活保護受給者は無料:生活保護受給証明書が接種当日必要)

持物 住所・年齢の確認できる物(健康保険証など)

申込 羽曳野市指定医療機関へ直接お問い合わせください。  
※藤井寺市、松原市、富田林市、太子町の指定医療機関でも接種できます。主治医が該当市町にある方は医療機関へお問い合わせください。

※入院などで指定医療機関で実施できない方は接種前に健康増進課(保健センター)へお問い合わせください。

### 毎月19日は食育の日

家族で食事を楽しみましょう



### <定期健康相談・栄養相談>

1月14日(金) 午前中 ※要予約



## 市立休日急病診療所

菅田4-2-3 ☎ 072-956-1000 (保健センター2階)

休日急病診療所(内科・小児科・歯科)	小児科の土曜・休日夜間診療(南河内北部広域小児急病診療事業)
診療日/日祝、年末年始(12月30日～1月3日)	診療日/土(日祝、年末年始(12月30日～1月3日))
診療時間/10:00～12:00、13:00～16:00	診療時間/18:00～22:00(受付17:30～21:30)
※8時の時点で羽曳野市に「暴風警報」「大雨警報」「洪水警報」「特別警報」のいずれかが発表されている場合は休診、8時以降に発表された場合は、その時点で休診	※15時の時点で羽曳野市に「暴風警報」「大雨警報」「洪水警報」「特別警報」のいずれかが発表されている場合は休診、15時以降に発表された場合は、その時点で休診

発熱で受診される方へ ※来院時は、事前にお電話ください。 ※受診時はマスクを着用ください。

※新型コロナウイルス感染症にかかるPCR検査など各種検査は実施できません。

小児救急電話相談 ☎# 8000(携帯電話・NTTプッシュ回線) ☎ 06-6765-3650(IP電話・ダイヤル回線など)

救急安心センターおおさか ☎# 7119(固定電話【プッシュ回線】・携帯電話・PHS)

☎ 06-6582-7119(固定電話【ダイヤル回線】・IP電話)



## がん集団検診（予約制）

1～3月分を来所・電話にて受付中。

日程、検診については、4月の広報と一緒に配布された「令和3年度羽曳野市健康だより」か市ウェブサイトを参照。



がん検診

<b>胃がん、肺がん・結核健診、大腸がん検診（集団検診）</b>	
対象	1982年3月31日以前生まれの市民 <b>無料</b>
※65歳以上の方は、年1回結核健診を受けることが法律で義務付けられています。	
<b>乳がん、子宮がん検診（集団検診）</b>	
[乳がん] 対象	1980年以前の西暦偶数年生まれの女性
	<b>¥1,000円</b> （1980年生まれと生活保護受給者は無料）
[子宮がん] 対象	2000年以前の西暦偶数年生まれの女性 <b>無料</b>
※受診券（オレンジ色もしくは黄色のはがき）は3月下旬に発送しています。届いていない方、80歳以上の方で乳がん・子宮がん検診を希望される方は健康増進課（保健センター）までご連絡ください。	

## 成人歯科健診・骨密度測定

<b>成人歯科健診</b>	
対象	平成7・昭和60・55・50・45・40・35・30・25年生まれの市民
	<b>無料</b>
※個別健診か集団健診のどちらかを選択。（集団健診は骨密度測定とセットでの受診可、個別健診は羽曳野市内の指定歯科医院で令和4年3月31日まで受診可。）	
※受診券が必要。お手元がない方はご連絡ください。	
<b>骨密度測定（集団健診のみ）</b> ～かかとで超音波検査を行い骨密度を測定～	
対象	受診時満25歳以上の市民 <b>無料</b>
<b>&lt;集団健診&gt; 歯科健診・骨密度測定（無料・要予約）</b> ※骨密度測定のみも可	
とき	2月14日(月)
空き状況や、3月以降の日程は電話でお問い合わせください。	

## 【使用期限3月31日まで】

- 乳がん・子宮がん検診受診券
- 成人歯科健診受診券

年度末は混み合いますので早めにご受診しましょう。お手元がない方はご連絡ください。

乳がん検診	1980年以前の西暦偶数年生まれの女性（オレンジ色・1980年生まれの方のみ黄色のはがき）
子宮がん検診	2000年以前の西暦偶数年生まれの女性（オレンジ色のはがき）
成人歯科健診	平成7・昭和60・55・50・45・40・35・30・25年生まれの市民

## 学ぶで～健康シリーズ （予約制・随時受付中!）

対象	羽曳野市民
場所	保健センター <b>無料</b>
※詳しくは市ウェブサイト・チラシをご覧ください。	
★学ぶで～ストレスとうつ（医師）	
とき	3月22日(火) 13:50～15:30（受付13:40～）
講師	池下 克実 医師 （いちメンタルクリニック日本橋）

## PSA（前立腺特異抗原）検査を受けましょう

PSAは前立腺がんの腫瘍マーカーであり、スクリーニング検査の一つです。基準値（4ng/ml）以上の数値が出た場合、前立腺がんであるかどうか詳しい検査を受けることが望ましいと考えます。

前立腺がんは2017年以降、肺がん、大腸がん、胃がんを抜き、男性の中では最も罹患数の多いがんとなりました。50歳から罹患率が急増していきますので、50歳以上の男性は受けていただきたい検査です。

なお、羽曳野市では50歳以上の羽曳野市民の男性を対象として、保険診療外でPSA検査を受けられる場合の費用助成があります。（受診および申請期間は3月31日休日まで。詳細は、羽曳野市健康増進課までお問い合わせください。）

大阪はびきの医療センター泌尿器科 主任部長 福井 辰成



## 藤井寺保健所

藤井寺市藤井寺 1-8-36 ☎ 072-955-4181 FAX 072-939-6479
<b>HIV・梅毒即日検査</b> （梅毒検査のみは不可、結果は1～2時間後）第1～4(火) 9:30～10:30 <b>【無料・匿名可】</b> ※夜間、土日検査は、chat CAST(チャットキャスト)で実施。詳しくは保健所へお問い合わせください。
<b>こころの健康相談【無料・要予約】</b> （こころの病気、アルコール依存症などに精神科医、精神保健福祉相談員が応相談）
<b>医療機関に関する相談</b> (月～金) 9:15～12:15 / 13:00～16:00 <b>【無料】</b>
生活衛生室 ☎ 072-952-6165
<b>水質検査</b> （飲用水・井戸水・遊泳場水・浴槽水） <b>【有料・要予約】</b>
<b>腸内細菌検査</b> （赤痢菌、チフス菌、パラチフスA菌、サルモネラ属菌、腸管出血性大腸菌O157）(月～火) 9:30～12:00 <b>【有料】</b>
<b>ぎょう虫卵検査</b> (月～休) 9:30～12:00 <b>【有料・要予約】</b>

※祝日等の関係で受付のない日があります。※12月29日(火)～1月3日(月)は閉庁。

### 自由研究が優秀作品に選ばれました

日田結菜さん（埴生南小6年）の自由研究が、第65回大阪府学生科学賞で大阪市教育委員会賞に選ばれました。自宅裏の池にいるさまざまな鳥について、約1年半毎日観察を行い分かったことや、そこから感じた環境問題のことなどを「町の身近な鳥たち 大調査図鑑」として、まとめられました。



▲ 11月19日(金)市役所にて

### 野球で全国大会出場！！

松原ボーイズ所属の櫻野凧人さん（高鷲南中3年）と久永凱斗さん（高鷲南中3年）が、第15回全日本中学野球選手権大会ジャイアンツカップ（新型コロナウイルス感染拡大のため大会中止）、および第52回日本少年野球選手権大会に出場されました。



11月18日(木)市役所にて

### 羽曳野市子ども会育成連絡協議会主催スポーツ大会 (第55回ソフトボール&第25回キックベースボール)

10月24日(日)、グレープヒルスポーツ公園で同大会が開催されました。結果は次のとおりです。

	ソフトボール	キックベースボール
優勝	羽曳が丘子ども会 ファイターズ	グリーンハイツ・UnionA
準優勝	高鷲 TMKG 南子ども会	羽曳が丘ハビッキーズ



羽曳が丘子ども会ファイターズ

グリーンハイツ・UnionA

### 陸上で近畿大会・全国大会 出場

曾山夏緒さん（誉田中3年）と平田陸さん（誉田中3年）が、令和3年度全国中学校体育大会および第70回近畿中学校総合体育大会に「男子110mハードル」で出場されました。

11月19日(金)、代表して平田さんが訪問してくださいました。



### 入賞おめでとうございます

第11回 羽曳野市図書館を使った調べる学習コンクールで下記の方々が入賞されました。このコンクールで入賞された優秀作品は、全国コンクールへ出品されます。

教育委員会賞	宮崎宗獅郎さん（高鷲小学校3年）
優秀賞	小池ミーヌさん（丹比小学校2年）
	和泉智子さん（白鳥小学校5年）
	安原大貴さん（高鷲北小学校5年）
	西浦東小学校 4年1組のみなさん
学校賞	落合智洋さん（河原城中学校2年）
	埴生南小学校



### プログラミング世界大会 準優勝

安原大貴さん（高鷲北小5年）が、第5回ユニバーサルロボティクスチャレンジに出場し、「シミュレーションロボット競技部門」にて日本予選大会で優勝、世界大会で準優勝されました。

この大会は小中学生を対象とした国際ロボット競技会で、インターネット上で動く「ロボットシミュレーター」を用いて、プログラミングスキルを競う競技です。



▲ 11月18日(木)市役所にて

### 社会貢献者表彰受賞

顕著な功績を挙げられながら社会的に報われることの少なかった方々を表彰し、その功績をたたえる「公益財団法人 社会貢献支援財団」の第56回社会貢献者表彰式典が11月29日(月)、東京都内の帝国ホテルで行われ、ボランティアグループ「会食サービス・あじわい」が受賞されました。式典では代表の中谷裕子さんが表彰状を授与されました。

「会食会」は独り暮らし高齢者を対象に“まごころ弁当”を頂きながらひと時楽しく過ごしていただく社会福祉協議会が運営する事業。その弁当を30年間作り続けてきたのが「あじわい」です。コロナウイルスの影響で調理活動は中止に至りましたが、今後は形態を変え活動を継続していかれるようです。



▲ 12月2日(木)市役所にて

▲ 表彰式典の様子



### 法務大臣表彰 受賞

11月19日(金)、本市の人権擁護委員としてご活躍されている尼丁正寄さんが法務大臣表彰を受賞され、その報告に訪問くださいました。

尼丁さんは、長きにわたり本市の人権擁護委員として基本的人権の擁護と人権尊重思想の普及高揚に努められ、この間、人権相談や人権侵犯事件に対して適切に対応するとともに、意欲的に各種啓発活動に従事されました。



### 感謝状贈呈

茨木富美夫さん(坂門ヶ原荘園自治会会長)は、郷土の歴史を深く研究し、その成果を「茨木流ガイドブック 羽曳野・藤井寺の歴史遺産を訪ねて」として発刊され、市内小中学校に寄贈し本市教育行政に大きく貢献されました。



### 全国スポーツ推進委員連合 功労者表彰

市内のスポーツ振興にご尽力いただいているスポーツ推進委員の安達匠さんが33年に亘る活動の功績を認められ、全国スポーツ推進委員連合より表彰されました。



### 羽曳野市戦没者遺族会慰霊祭が挙行されました

11月16日(火)、道明寺天満宮において羽曳野市戦没者遺族会主催の慰霊祭が挙行されました。今年も昨年に引き続き、コロナ感染症対策をし、参列者数を制限した上で、戦没者への追悼と平和への祈りを捧げました。



12月8日(水)市役所にて▶

### 介護従事者への感謝と激励のブルーライトアップ

11月11日(休)「介護の日」、大阪の福祉を支えていただいている介護従事者の方々に感謝や激励の意を伝えることを目的として、市内4カ所、ブルーライトアップを行いました。(大阪府ウェブサイトにも掲載されています。)



はびきのコロセアム

### 良い年を迎えられることを願って・・・

11月中旬、誉田八幡宮にて縁起物の土鈴づくりが追い込みを迎えていました。「寅ははびこる邪気を払うかのような神秘的な迫力と靈気を秘めております。疫病に打ち勝つ健康な心身を養い、清らかな年を迎えられますようにと願いました。」と中宮司が話してくださいました。



道の駅しらとりの郷

LCはびきの

市役所別館

こんにちばあかちゃん

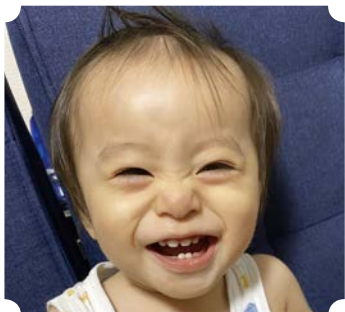

いしばしるか  
**石橋 瑠楓**ちゃん <郡戸>  
令和2年10月10日生まれ  
📷 母親の真央さん  
毎日癒しをありがとう♥  
元氣いっぱい大きくなろうね!



しょきだ はるまさ  
**諸喜田 治正**ちゃん <野々上>  
令和3年5月11日生まれ  
📷 母親の風花さん  
いつも穏やかなハルちゃん、  
元氣にスクスク育ってね。



きくち さくら  
**菊地 朔良**ちゃん <高鷲>  
令和元年9月17日生まれ  
📷 母親の紅葉さん  
生まれてきてくれてありがとう!  
これからも元氣でいてね♪

# ▣ 主な公共施設

支所
☎ 072-955-0583 FAX 072-930-2144
羽曳野市民会館
☎ 072-958-2311 FAX 072-958-2312
LIC はびきの(生活文化情報センター)
☎ 072-950-5500 FAX 072-950-5505
はびきのコロセアム
☎ 072-937-3123 FAX 072-937-3124
市民体育館(西浦)
☎ 072-958-2340 FAX 072-958-3614
陵南の森総合センター(老人福祉センター・公民館)
☎ 072-952-2751 FAX 072-952-1303
陵南の森生きがい情報センター(テレワークセンター)
☎ 072-931-1900 FAX 072-931-2112
MOMOプラザ
☎ 072-957-5553 FAX 072-957-5580
丹治はやプラザ
☎ 072-937-2355 FAX 072-937-2388
石川プラザ
☎ 072-950-2002 FAX 072-958-9110
保健センター(休日急病診療所)
☎ 072-956-1000 FAX 072-956-1011
人権文化センター
☎ 072-955-4556 FAX 072-955-7042
青少年児童センター
☎ 072-952-0032 FAX 072-937-8580
白鳥児童館
☎ 072-957-4900 FAX 072-957-4900
青少年センター
☎ 072-958-0050 FAX 072-956-7867
エコプラザはにふ(中央スポーツ公園)
☎ 072-959-3567 FAX 072-959-3568
時とみどりの交流館(峰塚公園管理棟)
☎ 072-942-6647 FAX 072-942-6647
道の駅しらとりの郷・羽曳野総合棟(休業日: 木・年末年始)
☎ 072-957-6900 FAX 072-957-6910
子育て支援センターふるいち
☎ 072-958-3308 FAX 072-958-3350
子育て支援センターむかひの
☎ 080-7536-7898 FAX 072-953-6361
向野老人いこいの家
☎ 072-952-0033 FAX 072-952-0033
給食センター
☎ 072-958-2306 FAX 072-958-1082
社会福祉協議会
☎ 072-958-2315 FAX 072-958-3853
シルバー人材センター
☎ 072-936-1500 FAX 072-936-1511
柏原羽曳野藤井寺消防組合
☎ 072-958-0119 FAX 072-958-9900
羽曳野警察署
☎ 072-952-1234 FAX 072-952-2531
藤井寺保健所
☎ 072-955-4181 FAX 072-939-6479
藤井寺郵便局
☎ 072-954-2601 FAX 072-938-8591
柏羽藤環境事業組合
☎ 072-976-3333 FAX 072-976-3331
クリーンピア 21(休業日: 火)
☎ 072-975-2580 FAX 072-975-2577
健康ふれあいの郷 グラウンド・ゴルフ場(休業日: 木・年末年始)
☎ 072-950-6611 FAX 072-950-3888
茶山テニスコート(土・日・祝日のみ)
☎ 072-959-8836

《市内図書館》の電話番号は、図書館だよりのページをご確認ください。

## ー 制度・お知らせ ー

### 就学通知書を送付します

4月から小学校・中学校・義務教育学校に入学されるお子さんに対し、就学通知書を1月下旬に発送します。通知書が届かないとき、住所異動したとき、国立・私立学校などに入学される場合は、学校教育課まで必ずご連絡ください。

また、「健康」や「身体」上の理由、「学校生活」上で特に配慮が必要な場合は、就学指定校変更の申し立てができます。詳細は市ウェブサイトをご覧ください。

☎ 学校教育課 ☎ 072-947-3907(直通)



### 窓口受付システム、コンビニ交付サービスの一時利用停止について

システムメンテナンスのため、下記のとおりコンビニ交付サービス、窓口受付システムの利用を一時停止します。ご迷惑をおかけいたしますが、ご理解とご協力のほどお願いします。

停止期間	1月1日(出)～3日(月)	窓口受付システム、コンビニ交付サービス
	1月6日(木)17:00～11日(火)	※8日～11日は、コンビニ交付サービスで戸籍の附票以外の証明書は取得可能です。
	2月17日(木)～18日(金)	本庁の窓口受付システム
	1月25日(火)～2月16日(水)	※支所・MOMOプラザの窓口受付システム、コンビニ交付サービスは利用可能です。

☎ 市民課

### マイナンバーカード申請サポートを実施します(写真撮影から申請まで)

【常設会場】森のゆうびん局(受付:市民課) 平日9:00～17:00

【出張先施設】陵南の森(視聴覚室) 1月27日(木)・28日(金) 10:00～16:00

※新型コロナウイルスなどの事情で施設が閉鎖している場合は、中止します。

#### 《マイナンバーカードの申請に必要なもの》

- ・個人番号カード交付申請書 兼 電子証明書発行申請書(自宅に送付された通知カードに附属していた申請書部分) ※無ければ市役所、支所で再発行可能。
- ・本人確認書類(免許証、健康保険証など)

☎ 市民課

### 【日曜窓口】マイナンバーカードの受け取り、電子証明書更新手続き

とき	1月23日(日) 9:00～12:00
場所	①市民課(市役所本館1階2番窓口) ②支所 ※交付通知書(はがき)に記載の場所で受取り
＜マイナンバーカードの受け取り＞	
持物	・交付通知書(はがき) ・通知カード ・本人確認書類★ ・住民基本台帳カード(お持ちの方) ★運転免許証などの顔写真つきの書類なら1点。それ以外の書類は2点以上
＜マイナンバーカードの電子証明書更新手続き＞	
持物	・マイナンバーカード ・更新通知書

※上記以外の業務は行いません。 ※原則ご本人様が受け取り者です。

※必要書類に不足があると受け取ることができません。

※日曜窓口は混雑により、待ち時間が長くなることが予想されます。

※当日は駐車場が混雑しますので、できる限り公共交通機関や自転車などをご利用ください。

☎ 市民課 ☎ 072-958-1111 内線 1670 / 支所 ☎ 072-955-0583



《家庭支援課からのお知らせ》

☎ 072-947-3836 (直通) FAX 072-956-0730

**【児童手当】** 初めてお子さんが生まれたとき、第2子以降の出生により養育するお子さんが増えたとき、他の市町村に住所が変わったとき、公務員になったとき・公務員でなくなったときなどは、誕生日や転入した日(異動予定日)の翌日から15日以内に申請が必要です。※申請が遅れると、遅れた月分の手当を受けられません(原則)。ご注意ください。

児童の年齢	支給月額	
	(所得制限額未満)	(所得制限額以上)
0歳～3歳未満(誕生日月まで)	15,000円	児童1人あたり 月額5,000円
3歳～小学校修了前(第1子・第2子)	10,000円	
3歳～小学校修了前(第3子以降)	15,000円	
中学生(一律)	10,000円	

※出生順位の数え方は、18歳に達した日以降の最初の3月31日までのお子さんのうち最年長の子から「第1子」として数えます。

**【児童扶養手当】** ひとり親で児童を監護している母・父、両親に代わって養育している方、父(母)に重度の障害がある家庭の母(父)について、申請により所得に応じた手当(月額)が受給できます。(※受給できない場合もあります。詳細はお問い合わせください。)

	全部支給	一部支給
児童1人目	月額43,160円	月額43,150～10,180円
児童2人目	月額10,190円	月額10,180～5,100円
児童3人目以降	月額6,110円	月額1人につき6,100～3,060円

※この制度でいう「児童」とは、18歳に達する日以後の最初の3月31日までの間にある者をいいます。

※手当の月額は、「物価スライド制」の適用により変動することがあります。

支払期	支給日	対象月	支払期	支給日	対象月
1月期	1月11日	11月分～12月分	7月期	7月11日	5月分～6月分
3月期	3月11日	1月分～2月分	9月期	9月11日	7月分～8月分
5月期	5月11日	3月分～4月分	11月期	11月11日	9月分～10月分

※手当は認定されると、請求日の属する月の翌月分から支給開始となります。

※支給日が(土)(日)(祝)にあたる場合は、直前の金融機関が営業している日となります。

**【特別児童扶養手当】** 20歳未満で、精神または身体に政令で規定する障害の状態にある児童を監護している父母、または父母に代わって児童を養育している方が受給できます。ただし、児童が障害を支給事由とする公的年金を受給、児童福祉施設等に入所しているときは受給できません。

支給月額	(1級) 52,500円	(2級) 34,970円
------	--------------	--------------

※手当の月額は、「物価スライド制」の適用により変動することがあります。

**令和4年度 子育てのための施設等  
利用給付認定の申請受付案内**

令和4年4月から、3～5歳児(0～2歳児までは住民税非課税相当世帯)の子どもで、子ども・子育て支援新制度未移行の幼稚園、幼稚園・認定こども園などの預かり保育事業、認可外保育施設(企業主導型保育事業を除く。)、一時預かり事業、病児保育事業、ファミリー・サポート・センター事業を利用するまたは利用予定の子どもは、子育てのための施設等利用給付認定の申請を行い認定を受けることにより、幼児教育・保育無償化の対象となります。

**【配布場所】**

こども課または通園している施設  
※案内書等を配布していない施設もありますので、その際はこども課にてお受け取りください。

申請書等の提出先および提出期限
①子ども・子育て支援新制度未移行の幼稚園に通園し、預かり保育を利用しない子ども(新1号認定) [提出先] 通園している幼稚園 [期限] 幼稚園へご確認ください。
②子ども・子育て支援新制度未移行の幼稚園に通園し、預かり保育を利用する子どもおよびその他の施設を利用する子ども(新2号認定・新3号認定) [提出先] こども課 [期限] 2月14日(月)～3月11日(金)

☎ こども課 教育保育給付担当

### 償却資産の申告について

償却資産（法人または個人が、事業や営業のために所有する機械、装置、車両、運搬具、工具、器具、太陽光発電設備、備品など）は、固定資産税の課税対象です。令和4年1月1日現在、市内に償却資産を所有している法人または個人は、資産の多少、休・廃業をされている場合にかかわらず、毎年1月1日の資産状況の申告をおこなってください。（償却資産を所有されていない場合でも「該当資産なし」として申告をお願いします。）

**【申告書提出期限】**  
令和4年1月31日(月)

※申告書が届かない場合や、初めて申告される場合は、申告書類を送付しますので、下記までご連絡下さい。  
※eLTAX（電子申告）の利用も可能です。詳しくは、「eLTAX 地方税ポータルシステム」をご覧ください。  
※マイナンバー（社会保障・税番号）制度に伴い、「個人番号または法人番号」の記載が必要となります。

☎ 税務課 固定資産税担当

### 宅地建物取引業人権推進員制度

大阪府では、宅地建物取引におけるあらゆる人権問題をなくすため、業界団体と連携し、宅建業者の従業者を対象に「宅地建物取引業人権推進員」を養成しています。人権推進員を設置している店には下のステッカーを掲示しています。

☎ 大阪府 建築振興課

☎ 06-6210-9734



### 介護保険料収納済通知書を送付します

令和3年中に納めた介護保険料額のご案内を1月下旬に送付します。

**対象**・普通徴収（納付書または口座振替）により納付した方  
・非課税年金（遺族・障害年金）から特別徴収により納付した方  
※老齢（退職）年金から特別徴収により納入した保険料額は各年金保険者から送付される「公的年金等の源泉徴収票」でご確認ください。

☎ 高年介護課 介護保険担当

### 高齢者に所得税・地方税法上の障害者控除対象者認定書を交付

65歳以上で要介護認定を受け身体や精神に障害のある方が、所定の基準を満たされた場合に、所得税や市・府民税の障害者控除を受ける際に必要となる障害者控除対象者認定書（無料）を交付します。

☎ 高年介護課 認定担当

☎ 072-947-3821（直通）

### おむつ代（高齢者）の医療費控除

おむつ代の医療費控除を受ける方は、かかりつけ医師の証明書が必要ですが、次の要件をすべて満たす方は、高年介護課で証明書を無料発行できる場合があります。

**要件**・要介護認定を受けており、おむつ代の医療費控除を受けるのが2年目以降の方

・主治医意見書の記載内容において、寝たきり状態かつ治療上おむつの使用が必要であると認められる方。

☎ 高年介護課 認定担当

☎ 072-947-3821（直通）

### 出産育児一時金について

出産育児一時金については、1児につき404,000円と産科医療補償制度の対象分娩の場合は16,000円が加算されます。令和4年1月以降の出産については、産科医療保障制度の見直しにより掛金の額が、16,000円から12,000円に引き下げられます。それに伴い、出産育児一時金の額が404,000円から408,000円に変更になります。

※産科医療補償制度の加算対象となる出産については、42万円の総額には変わりありません。

☎ 保険年金課 給付担当

### 国民健康保険料・後期高齢者医療保険料の収納額のご案内(1月下旬)

令和3年1月～同年12月までに納付された保険料収納額のご案内を1月下旬にそれぞれ送付いたします。

☎ 保険年金課 収納担当

### 令和4年度

#### 羽曳野市登録手話通訳者試験

**【試験内容】**

聞き取り通訳・読み取り筆記通訳

**とき** 2月13日(日) **¥** 無料

**場所** 市役所 A 棟

**対象** 手話通訳活動を行うことが可能な20歳以上の方

**申込** 手話通訳者登録申請書を1月21日までに提出

☎ 障害福祉課

☎ 072-947-3823（直通）

羽曳野市では、聴覚障害のある方々の意思疎通支援を行うため、手話通訳者の派遣事業を行っています。



**生産緑地を所有されている方へ  
特定生産緑地の指定申請受付期限が迫っています！**

平成4年に生産緑地の指定を受けた農地等の所有者で、特定生産緑地の指定意向が確認できていない方に、「特定生産緑地の指定申込みについて」のお知らせを郵送しておりますので、まずは都市計画課までご連絡ください。

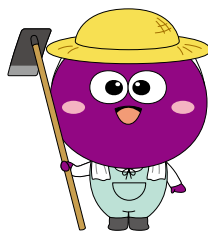

**受付** 3月31日(木)まで ※予約制

**【特定生産緑地に指定しない場合で、生産緑地の指定告示から30年経過すると…】**

固定資産税	宅地並み評価・宅地並み課税になります。
相続税等の納税猶予	30年経過後に発生した相続等に対して納税猶予は受けられません。現在履行中の納税猶予のみ、終身営農で免除されます。
営農義務建築等の行為制限	行為制限等は30年経過しても自動的に解除されません。

※特定生産緑地の指定には要件があります。

※受付期限間近は混雑することが予想されます。余裕を持った申請にご協力ください。

※生産緑地の指定から30年経過後は、特定生産緑地に指定することができません。

※法律上の指定手続きを含めた受付期限としています。そのため、受付期限に間に合わない場合、「特定生産緑地」に指定することができなくなる可能性があります。

**問** 都市計画課 ☎ 072-947-3702 (直通)

**寒い冬 水道管も凍ります  
～水道管にも冬支度を！～**

水道管は気温がマイナス4度以下になると凍る性質があります。

**【注意する場所】**

- ・屋外で水道管が露出しているところ
- ・北向きにあるところ
- ・風当たりの強いところ

**【予防】**

保温材（発泡スチロール製）や布を巻き、濡れないようにビニール袋などをかぶせてください。※浴槽などに少しずつ水を出しておくことなども効果的です。



**【凍結したら】**

凍結した部分にタオルをかぶせ、ゆっくりとぬるま湯をかけてください。※破裂しますので、**熱湯は絶対にかけないでください。**

**【破裂したら】**

水道メータ横の止水栓を閉め、すぐに水道局までご連絡ください。

**問** 水道局

**教えて消費生活Q&A ～アパートの原状回復～**

**Q.** 高齢の父が10年間住んだ賃貸アパートを退去した。タバコは吸っていないのに壁のクロス張替え等高額な原状回復の費用を請求された。支払わねばならないのか。

**A.** 賃貸住宅の退去時は住んでいて生じる通常損耗や経年劣化の費用は支払う必要はありません。しかし、タバコのヤニやペットを飼育して室内に汚れがあった場合など、賃借人の発生させた損傷、汚れなどは負担しなければなりません。詳しくは「大阪府 原状回復」でネット検索ください。



**【消費生活相談】** (月)～(金) 10:00～12:00 / 13:00～15:30 (相談受付)

まずは電話でお問い合わせください。

**問** 消費生活センター（市役所本館2階） ☎ 072-947-3715 (直通)

**悪質業者にご注意ください！**

家の中の排水管の清掃や点検を持ちかけ、その後不要な工事を持ちかけたり、高額な費用を請求するなど悪質な業者が出没しています。



中には市役所職員を装ったり、紛らわしい言葉「宅地内の下水管（排水管）の点検に来ました」などを使い、強引な営業活動を行う等の苦情が下水道部へ寄せられています。

不審な場合、作業の開始や契約をする前に市役所へご相談ください。

**問** 下水道総務課

— 募集 —

会計年度任用職員募集

詳細はウェブサイトから⇒



- 学校司書
- 放課後児童支援員
- 市立保育園、幼稚園等職員 (幼稚園講師・保育士・看護師・調理師・業務員)
- 新型コロナウイルスワクチン接種関係事務

羽曳野市緑の少年団 団員募集

緑を愛し、守り、育てる心を養うことを目的に活動をする子ども達の団体です。全国では、3,225 団体、約 33 万人が活動しています。

【活動内容】 みどりにふれあう活動、キャンプ、駅前花いっぱい活動、ふれあい学習活動など。



【対象】 市内在住の小学3年生～中学3年生までの男女 (令和4年4月2日現在) 【申込】 3月11日(金)まで  
【問】 みどり推進室  
☎ 072-947-3708 (直通)

災害時応急対策業務への建設工事協力業者の公募について

災害の発生または発生のおそれがある場合において、被害の拡大防止と被害施設の早期復旧などの応急対策業務にかかる羽曳野市または羽曳野市水道事業からの要請に対し、速やかに協力していただける建設工事業者を公募します。

公募要件を満たした建設工事業者とは協定を締結させていただきます。詳細は市ウェブサイトをご覧ください。

【申込】 1月5日(水)～3月25日(金)  
【問】 防災企画課



第2期羽曳野市教育大綱(素案)への意見募集(パブリックコメント)

お寄せいただいたご意見については取りまとめの上、本市の考え方とともに市ウェブサイトなどで公表します。氏名などの個人情報については一切公表することはありません。

【とき】 1月12日(水)まで ※12日(水)消印分まで有効  
【対象】 ①市内在住・在勤・在学の方 ②市内の事業者・法人・その他の団体  
【申込】 氏名、住所、年齢、電話番号を明記の上、①持参 ②郵送 ③FAX ④メールのいずれかで提出してください。 ※様式不問  
【閲覧場所】 市役所情報公開コーナー、支所、各市立図書館、市ウェブサイト  
【問】 政策推進課 FAX 072-958-0212 メール kikaku@city.habikino.lg.jp

介護サービス相談員になりませんか!

介護サービス相談員は、定期的に介護保険施設等を訪問して、利用者の方との世間話を通じ、利用者の方の“思い”“困りごと”“要望”などを施設へ“橋渡し”する市の委嘱を受けた市民ボランティアです。

【対象】 ①事業に理解があり、介護サービス相談員として週1回程度活動が可能な方 ②市内在住の40歳以上の市民 ③介護サービス事業所に従事していない方  
【定員】 5人程度  
【申込・問】 問い合わせ後、申込用紙一式送付します。(1月31日(月)締切)  
【地域包括支援課】 ☎ 072-947-3822 (直通)

東大阪ぎせんこう 令和4年度4月入校生(2月選考)について

大阪府立東大阪高等職業技術専門校(東大阪ぎせんこう)は、ものづくりの知識や技能を一から身に付けることのできる府立の専門校です。

募集科目	機械加工・営業科、機械 CAD デザイン科、ものづくり基礎科、溶接・板金技術科、電気工事科		
入校日	4月11日(月)	試験日	2月22日(水)
選考方法	学科(国語、数学) および面接試験		
申込み	1月31日(月)まで居住地を管轄するハローワークで行っています。 ※願書は東大阪ぎせんこうおよびハローワークで配布。		
見学会	実施日程や開催の可否については当校ウェブサイトをご確認ください。		

詳細はウェブサイト「東大阪ぎせんこう」で検索ください。  
【問】 大阪府立東大阪高等職業技術専門校 ☎ 072-964-8836

大阪府立夕陽丘高等職業技術専門校 令和4年4月入校生募集!

就職に役立つ専門的な技術や知識を身につけることができる無料の公共職業訓練施設です。見学会・入校ガイダンスを下記のとおり各科目で個別に実施します。興味のある方は事前に予約の上、お越しください。

1. 一般科目
・ビル設備管理科 [訓練期間6カ月、定員40人]
・ビルクリーニング管理科 [訓練期間6カ月、定員30人]
・建築内装 CAD 科 [訓練期間6カ月、定員20人 (ひとり親家庭の親の方優先枠5人含む)]
【見学会】 1月7日(金)・14日(金)・21日(金)・28日(金)・2月2日(水)・9日(水)・16日(水)・25日(金)・3月4日(金)・9日(水) ※開始時間 13:30～
2. 障がいのある方を対象とした科目
・キャリアチャレンジ科 [発達障害の方対象、訓練期間6カ月、定員5人]
・ジョブステップ科 [精神障害の方対象、訓練期間6カ月、定員5人]
【入校ガイダンス】 1月14日(金)まで受付中 ※(出)回(水)・年末年始除く ※1月21日(金)まで延長の可能性あり。 ※開始時間 10:30～/13:30～

詳細はウェブサイト「夕陽丘校」で検索またはお問い合わせください。  
【問】 大阪府立夕陽丘高等職業技術専門校 ☎ 06-6776-9900

— 催し —

**アニメ「めぐみ」・拉致被害者  
御家族ビデオメッセージ上映会**

拉致被害者の一日も早い帰国を目指し、拉致問題に関する認識と理解を深める上映会の開催に共催します。

**とき** 1月30日(日) 14:00～15:30  
**場所** ピースおおさか(大阪市中央区大阪城2-1) **¥** 無料

**申込** 要事前申込(1月13日(木)まで)  
**問** 大阪府 府民文化部 人権局 人権企画課 ☎ 06-6210-9280

**第28回羽曳野市なかよし作品展**

市内学校の支援学級に在籍する児童・生徒の作品を展示します。

**とき** 1月19日(水)～21日(金)  
※21日は15:00まで

**場所** 市役所1階 コミュニティスクエア & ホール  
**問** 学校教育課  
☎ 072-947-3908 (直通)

**「はびきのクーポン&スタンプラリー」  
キャンペーン開催中!**

キャンペーン参加店(高鷲・恵我之荘地区の商店会加盟店等)のお得なクーポンを掲載したスタンプラリーシートを高鷲駅、恵我ノ荘駅、市内郵便局、市内公共施設等で配布中。

期間中4店舗でクーポンを利用し、スタンプを集めると、抽選で8人に羽曳野市特産品などをプレゼント。

**とき** 2月15日(火)まで  
**問** 羽曳野市商工会  
☎ 072-958-2331

**月例見学会「古市古墳群と渡来人」**

**とき** 1月15日(出) 10:00 集合(少雨決行) **場所** 古市駅東広場  
**¥** 200円(資料代など) **申込** 事前申込不要・昼食持参・自転車での参加不可  
コース:古市駅東広場～西琳寺～菅田八幡宮～栗塚古墳～東馬塚古墳(昼食)～盾塚古墳～鞍塚古墳～応神天皇陵古墳～羽曳野市役所(休憩)～野中古墳～浄元寺山古墳～西墓山古墳～墓山古墳～向墓山古墳～西馬塚古墳～古市駅(15:30 解散予定)

**問** NPO 法人フィールドミュージアムトーク史遊会 事務局  
(至田) 髙 090-3825-6412 メール shiday@maia.eonet.ne.jp

**関西古墳サミット**

- ・事例報告「関西各地の古墳の情報を発信」
- ・トークセッション「古墳の魅力発信の取組み」  
[コーディネーター] 宗田好史(京都府立大学教授)  
[パネリスト] 西脇隆俊(京都府知事)、荒井正吾(奈良県知事)  
永藤英機(堺市長)、文化庁職員

**とき** 1月14日(金) 13:00～16:00 **場所** フェニーチェ堺(堺区翁橋町2-1-1)  
**定員** 600人(先着順) **¥** 無料 **申込** 堺市電子申請システムまたはFAX [代表者・同行者氏名(ふりがな、3人まで)、全員の電話番号を記入](1月6日(木)まで受付中) **問** 堺市 世界遺産課 ☎ 072-228-7014 FAX 072-228-7251



堺市電子申請システム

**羽曳野市観光協会・羽曳野まち歩きガイドの会 主催**

**月例見学会「古市周辺の古代遺跡を訪ねて」**  
**とき** 1月22日(出) 13:00 集合(古市駅東広場) **¥** 参加費 200円  
[コース:白鳥神社～西琳寺～白鳥陵古墳～峯ヶ塚古墳～古市大溝～翠鳥園遺跡～古市駅]  
**月例見学会「昔の風情を残す 竹内街道を歩く ～駒ヶ谷から飛鳥まで～」**  
**とき** 2月20日(日) 13:00 集合(駒ヶ谷駅) **¥** 参加費 200円  
[コース:竹内街道・緑の一里塚～杜本神社～月読橋～飛鳥川の歌碑～駒ヶ谷八丁地藏尊～上之田古墳～飛鳥戸神社～観音塚古墳～上ノ太子駅]  
**定員** 30人(先着順) ※小雨決行 **申込**・**問** 羽曳野まち歩きガイドの会(細見)  
髙 080-5328-1137 メール k.hosomi.11373@onyx.ocn.ne.jp

**大阪府立近つ飛鳥博物館(1月) オホーツク文化—あなたの知らない古代**

**とき** 1月15日(出)～3月13日(日) 10:00～17:00 (入館は16:30まで) ※月除く  
**場所** 大阪府立近つ飛鳥博物館特別展示室  
**¥** 一般 650円、高校・大学生、65歳以上 450円、中学生以下・障がい者手帳をお持ちの方(介助者1人含む) 無料  
※詳細は博物館ウェブサイトまたはお問い合わせください。  
**問** 大阪府立近つ飛鳥博物館(南河内郡河南町大字東山299)  
☎ 0721-93-8321 FAX 0721-93-8325

**はびきの健康フォーラム2022 - 『コロナ禍を健康に生きる』**

**講演①「ワクチン接種について学ぼう！」**

～ワクチンによって得られるものと心配なこと～

講師: 地方独立行政法人大阪府立病院機構 大阪はびきの医療センター  
臨床研究センター長 橋本章司 先生

**講演②「コロナ禍における健診・検診の大切さ」**

講師: 大阪府立大学大学院 看護学研究科  
基礎看護学領域看護情報学分野  
教授 森本明子 先生



**今年はwebで配信(YouTube)**

**【配信期間】**

2月14日(月)～3月31日(木)

**【申込方法】**

右記QRコードから申し込みください。(1月31日(月)まで)

**【問合せ】** 1月4日(火)～

健康増進課 ☎ 072-956-1000 (直通)





— 講座 —

はびきの中学生 study-O  
— 1月の日程 —

《8日(土)・9日(日)・22日(土)・23日(日)》

午前クラス 9:30 ~ 12:30

午後クラス 13:30 ~ 16:30

●東教室(市役所会議室)

●西教室(あいあいハウス[支所北隣])

対象 中学生(市内在住・在学)

¥ 無料

※申込随時受付中!

詳しくは市ウェブサイトまたは担当まで。

《大学生サポートスタッフ募集中!》

☎ 政策推進課 特命事業推進室



羽曳野市地域しごと支援事業 ~介護事務講座受講生募集!!~

介護事業所で働きたい方、新しいことにチャレンジしたい方

この機会に勉強を始めてみませんか。

【とき】2月25日(金)・28日(月)/3月4日(金)・11日(金)・14日(月)・18日(金)

9:30 ~ 15:30 (休憩 60分) ※全6回

【場所】LIC はびきの2階 中会議室 B 【定員】20人(応募者多数の場合抽選)

※40歳未満の方と羽曳野市地域就労支援センターまたは福祉総務課、生活福祉課、家庭支援課の推薦者を優先します。受講の可否は、郵送でお知らせします。※当市地域しごと支援事業を過去に受講された方は、お断りする場合があります。

【対象】次の全てを満たす方 ①市内在住の方 ②介護事務職を希望する方 ③全日程に出席できる方 ※学生、新卒者、現在働いている方(正社員・自営業者)、就職意思のない方は対象外

【¥】5,500円(テキスト代) 【申込】産業振興課および市内公共施設に備え付け、または市ウェブサイトからダウンロードした申込書に必要事項を記入し、FAX、郵送または持参ください。(2月14日(月)必着)

☎ 産業振興課(〒583-8585 萱田4-1-1) FAX 072-950-2055



夏野菜の栽培の基礎講座

トマト、ジャガイモ、  
スイカなどの栽培方法を  
わかりやすくお話しします。



【とき】1月28日(金) (受付30分前~)

①10:00 ~ 10:45 ②13:30 ~ 14:15

※①と②は同じ内容 ※録画上映

※終了後質問受付

【場所】大阪府立環境農林水産総合研究所 南棟3階 大会議室(尺度442)

【定員】各45人(応募多数の場合抽選)

【¥】無料 【申込】WEB・往復はがき(1月17日(月)まで) 詳細は、同研究所ウェブサイトをご覧ください。

☎ 大阪府立環境農林水産総合研究所 企画グループ ☎ 072-979-7070

定期普通救命講習

AED(自動体外式除細動器)の使用方法を含めた応急手当など、応急手当WEB講習を含む普通救命講習Iを実施します。受講後に終了証を発行します。

【とき】2月27日(日)13:30 ~ 16:30 (ウェブ講習終了者は14:30~)

【場所】消防本部4階 屋内訓練場(藤井寺市青山3-613-8)

※駐車場はありません。公共交通機関をご利用ください。

【対象】柏原市・羽曳野市・藤井寺市に在住・在勤・在学の方

【定員】20人(先着順) 【申込】電話申込(1月27日(木)9:00~)

☎ 柏原羽曳野藤井寺消防組合 消防課 消防係 ☎ 072-958-9937

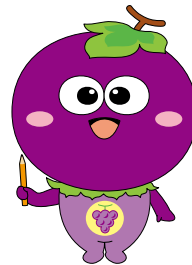

はびきの市民大学 ☎ 072-950-5503 FAX 072-950-5650

詳細は市民大学ウェブサイトをご覧ください。

<b>聴講生募集</b>	【場所】LIC はびきの3階 視聴覚室
	【申込】各講義日1週間前~前日まで(来館・電話・FAX) 【¥】各800円(当日支払)
地域の変化とこれからの観光 【阪南大学提携講座】	【とき】1月8日・22日・29日(土)13:00 ~ 14:30
コロナ禍で健康に暮らすために自分でできること	【とき】1月8日・22日・29日(土)15:00 ~ 16:30
【四天王寺大学特別公開講座】	
暮らしに活かす アロマセラピーとメディカルハーブ	【とき】1月12日・19日・26日(木)10:30 ~ 12:00
<b>福祉教養講座 簡易掛軸づくり</b>	【とき】1月30日(日)13:30 ~ 15:00 【場所】LIC はびきの3階 視聴覚室 【定員】15人(先着順)
	【対象】どなたでも(配慮が必要な方はご相談ください。) 【申込】1月23日(日)まで(来館・電話・FAX) 【¥】500円(当日支払)
<b>公開講座 My おはしづくりワークショップ</b>	~カンナを使って角棒から、自分の手にあったお箸を作りませんか?~
	【とき】3月27日(日)10:00 ~ 12:00/13:30 ~ 15:30 【場所】LIC はびきの2階 交流ギャラリー 【定員】各30人(先着順)
	【対象】どなたでも 【申込】1月11日(火)~3月20日(日)(来館・電話・FAX) 【¥】1,000円(来館・銀行振込)
※未就学児~小学校低学年のお子様は、保護者同伴でご参加ください。	
※座席の間隔を保つため、小学3年生以上の付添の方の入室はご遠慮いただきます。	

●本紙掲載の講座や催しなどは、新型コロナウイルス感染症の拡大状況などにより、内容の変更や、延期・中止の可能性があります。  
 ●当日の体温 37.5 度以上の方、風邪症状のある方は参加できません。 ●詳しくは各窓口へお問い合わせください。

**陵南の森老人福祉センター登録クラブ**  
**「書道クラブ」無料体験会**

名前、住所、写経、お祝儀袋などの基本から練習をします。

【とき】1月5日(火) 10:00～12:00

【場所】陵南の森老人福祉センター1階 第1会議室

【対象】市内在住の60歳以上の方

【問】同クラブ(堂後)

☎ 072-953-6660

**陵南の森公民館グループ連絡協議会公開講座**

<b>R3-46(主催講座) 川柳句会新春 &lt;川柳の楽しさを実感&gt;</b>			
【とき】	1月23日(日) 14:00～15:00	【場所】	同公民館 視聴覚室
【申込】	1月1日(出)～22日(出)	【問】	はびきの市民川柳会(吉村) ☎ 072-957-2575
<b>R3-47(共催講座) 寒梅(新島襄) &lt;同志社大学創立者の作った詩を学びます&gt;</b>			
【とき】	2月14日(月) 13:30～14:30	【場所】	陵南の森公民館 視聴覚室
【申込】	2月10日(休)まで	【問】	あすなる(伊藤) ☎ 070-5652-2899
【対象】	市内在住・在勤・在学の方		
【定員】	各10人(先着順)		
【料】	無料		

**白鳥児童館だより(1月)** 翠鳥園 2-9-101 ☎・FAX 072-957-4900 ※駐車場はありません。

【利用時間】(月)～(土) 10:00～12:00/13:00～17:00 ※(祝)・12月29日(火)～1月3日(月)除く

【対象】小学生・保護者同伴の乳幼児 【申込】電話受付(9:00～)

【わくわく子育て広場】お正月あそびをしよう!	【とき】	12日(火) 10:30～11:30	福笑い・絵かるた・凧作りなど
将棋であそぼう	【とき】	12日(火) 15:30～16:30	
絵本のへや(絵本・紙芝居など)	【とき】	17日(月)・27日(木) 10:30～11:00	
【トライルーム】おやつ作り「蒸しパン」	【とき】	22日(土) 9:30～10:45	【対象】1～3年生
	【申込】	電話のみ(1月8日(土)～21日(金))	【定員】10人(先着順)
			【料】100円(当日持参)
【チャレンジルーム】おやつ作り「蒸しパン」	【とき】	22日(土) 11:00～12:00	【対象】4～6年生
	【申込】	電話のみ(1月15日(土)～21日(金))	【持物】エプロン・三角巾
			水筒
【みんなで遊ぼう水曜日】こま回し大会	【とき】	26日(火) 15:00～16:00	

※申し込みが必要な事業については羽曳野市民に限ります。 ※入館人数と利用時間を制限する場合があります。

**青少年児童センターだより(1月)** 向野 3-1-33 ☎ 072-952-0032 FAX 072-937-8580

【一般開放】(月)～(金) 13:00～17:00・(土) 9:00～17:00 ※(祝)・12月29日(火)～1月3日(月)除く

将棋教室 ～興味を持った人は、気軽にご参加ください～	【とき】	8日・15日・22日(土) 15:00～16:00(変更の場合あり)	
	【対象】	概ね小学1～6年生	
【おもしろ教室】羽子板の絵付け ～自由に絵付けをして羽根つきをして遊びましょう～	【とき】	22日(土) 10:00～11:30	【定員】15人(先着順) 【対象】幼児と小学生
	【申込】	電話・窓口申込(1月4日(火) 9:00～)	(小学1年生まで保護者同伴)
【子育てセミナー】親子体操 ～親子で楽しく体を動かしましょう～	【とき】	15日(土) 10:00～11:30	【対象】どなたでも可(3～4歳向け)
	【場所】	同センター体育館	【持物】体育館シューズ(親子とも)
			※初めてのの方は、電話にて事前登録が必要です。

**市民会館、各コミュニティセンター教室生募集** 申込みは窓口まで。詳細はウェブサイトまたはお問い合わせください。

<b>市民会館</b> ☎ 072-958-2311	<b>丹治はやプラザ</b> ☎ 072-937-2355	<b>石川プラザ</b> ☎ 072-950-2002	<b>MOMOプラザ</b> ☎ 072-957-5553
歌声くらぶ(毎月(火)) ピラティス(火) フラワーアレンジメント (2月25日(金)) 歌声コンサート (2月13日(日))	女性のための瞑想・癒しヨガ 歌声くらぶ リフレッシュヨガ 太極拳 民踊 はじめてのフラダンス 癒しのストレッチポールとヨガ	歌声くらぶ(第3(火)) 健康・美人大学(月) 土曜ベーシックヨガ(土) やさしいヨガ(木) ママヨガ(火) フラダンス(火) ゆう～遊太極拳(金) 背骨コンディショニング(金)	ベビーダンス キッズ☆ベビーダンス リフレッシュヨガ(月)・(火) ベーシックヨガ(木) ストレッチヨガ(土) 背すじ美人(火)/書を楽しむ(金) 簡単!おうちパン 楽しい和装(袋帯) 円想の小間を使ったお茶席体験(2月)

— スポーツ —

掲載の教室等については、新型コロナウイルス感染症の拡大状況などにより、内容の変更や、延期・中止の可能性があります。

**はびきのコロセアム教室参加者募集**  
 はびきのコロセアム ☎ 072-937-3123  
 (電話申込不可、代理可、申込時に参加費ご持参ください)  
**大阪エヴェッサチアダンススクール** 受付1月31日(月)9:00～  
**とき** 2月7・14・21・28日(月)キッズ17:00～ジュニア18:15～  
**対象** キッズ(4歳～年長)ジュニア(小学1～3年)市外可  
**定員** 各クラス20人 料 6,600円(保険料込)

**市民体育館(西浦)教室参加者募集中**  
 市民体育館(西浦) ☎ 072-958-2340

**ミニバスケット教室**  
 1月13日～3月17日(休)18:30～20:00 料 5,240円

**整ヨガ教室**  
 1月17日～3月28日(月) Aクラス18:30～19:30・Bクラス  
 19:50～20:50 料 3,500円

**朝ヨガ教室**  
 1月8日～3月12日(出) Aクラス9:30～10:30・Bクラス  
 10:50～11:50 料 3,500円

**女性のナイトヨガ教室**  
 1月6日～3月24日(休)Aクラス18:30～19:30・Bクラス19:50  
 ～20:50 料 3,500円

**カラダほぐし教室**  
 1月13日～3月17日(休)9:30～10:30 料 5,100円

**ポタヨガ教室**  
 1月13日～3月17日(休)10:45～11:45 料 5,100円  
 各全10回 参加費にスポーツ保険料込  
 詳しくは市民体育館ウェブサイトをご覧ください。

**市民総合体育大会バスケットボールの部(一般)**

**とき** 3月13日(日)9:00～(1日目)  
 3月20日(日)9:00～(2日目)

**場所** はびきのコロセアム **部門** 一般男女の部  
**対象** 市内在住・在学の者、または主管団体が認める者  
**申込** 2月25日(金)までにスポーツ振興課  
 はびきのコロセアム、市民体育館へ申し込みください。

**市体育協会バドミントン連盟主催 冬季バドミントン教室**

**とき** 1月17日～3月14日 毎週(月)9:00～12:00(全9回)  
**場所** 市民体育館(西浦) **対象** 一般女性(初心者・初級者)  
**申込** 1月13日(休)9:30～10:00 市民体育館ロビーにて  
 ※参加費と印鑑を持参してください。  
 料 5,500円(保険料込) 問 藤本 ☎ 090-4298-6760

**種目別ニュースポーツのつどいを開催!**  
**～羽曳野市スポーツ推進委員協議会主催～**  
 市民の皆様が気軽に参加できるニュースポーツの体験会を開催します。運動不足の解消に役立つ適度な運動量のスポーツを用意しており、スポーツ推進委員と対戦ができる種目もごございますので老若男女問わずお楽しみいただけます。  
**とき** 1月15日(出)9:30～11:30  
**場所** はびきのコロセアム 料 無料(上ばき持参ください)  
**種目** ファミリーバドミントン、バウンスボール、カローリング等  
**問** スポーツ振興課(市スポーツ推進委員協議会事務局)

**令和4年度 市立小・中学校施設開放利用登録のお知らせ**  
 市立小・中学校の施設を利用できます。(学校教育に支障のない範囲)。事前の登録が必要です。  
**対象** 代表者が市内に在住する成人で、市内在住・在勤、在学者が10人以上で構成された団体  
**【利用期間】** 令和4年4月1日～令和5年3月31日  
**【開放施設】** 運動場・体育館・プール  
**申込** 1月4日(火)～18日(火)(※締切厳守)までに所定の申込書に記入、スポーツ振興課へ提出してください。  
 ※郵送可(到着確認必須)、FAX不可。  
 書類配布:スポーツ振興課・はびきのコロセアム・市民体育館で配布。(市ウェブサイトからもダウンロード可)  
 ●学校施設開放利用登録をしていない団体は1年間学校施設を利用できません。●年度途中の登録は受付できません。  
 ●1団体につき利用できる学校は1校のみです。また、学校により利用可能な種目が異なります。●工事などにより利用出来ない期間がある場合も登録した学校の変更はできません。  
 ●2月頃に説明会を開催予定です。登録される団体は必ず参加ください。  
**問** スポーツ振興課

**ボウリングを楽しもう!(市体育協会主催)**

**とき** 2月5日(出) 現地集合・解散  
 受付13:30 開始14:00(2ゲーム)  
**場所** ボウルアロー松原店 **定員** 先着80人  
**対象** 小学生5年生以上(小学生は保護者同伴)の市内在住・在勤・在学の方  
**申込** 1月8日(出)～1月16日(日)までにスポーツ振興課  
 またははびきのコロセアムに直接申し込み。  
 ※土日の受付はコロセアムのみ、申込時に会場地図を配布  
 料 1,100円(申込時に持参)  
**問** スポーツ振興課(市体育協会事務局)

**SSKテニススクール(駒ヶ谷テニスコート)**  
 申込受付は ☎ 072-957-5963  
 ※詳細はウェブサイトをご覧ください。

**ジュニアテニスクリニック&ジュニアマッチ練習会のご案内**  
 自身で試合を行える方ならどなたでもご参加頂けます!

**とき** 毎週土曜日※雨天中止  
 9:00～11:00 ジュニアテニスクリニック  
 13:00～17:00 ジュニアマッチ練習会  
**定員** テニスクリニック 8人 マッチ練習会 8人  
**料** ジュニアテニスクリニック・ジュニアマッチ練習会  
 各一般:3,000円 在籍:2,000円  
 ジュニアクリニック・ジュニアマッチ練習セット  
 一般:5,000円 在籍:3,000円  
 ※税込、当日会場にてエントリー時に徴収いたします。  
**申込** 各開催日1週間前までに、電話にて申し込みください。  
 尚、申し込み後のキャンセルはお受け致しません。  
 ご了承ください。



# 第43回 市民総合体育大会



第43回羽曳野市民総合体育大会（羽曳野市・市教育委員会・市体育協会・市中学校体育連盟主催）は、8月22日から令和4年3月20日まで、はびきのコロセアムや駒ヶ谷テニスコート、石川スポーツ公園等で熱戦が繰り広げられます。10月から11月までに行われた競技の入賞者の皆さんを紹介しします（敬称略）

種目	部門	性別	優勝	準優勝	3位	
バドミントン (ダブルス)	一般男子Ⅰ部	男子	大江 洋之・安藤 雄章	杉野 亘・有上 太一	—	
	一般男子Ⅱ部	男子	中澤 隆明・山口 尚則	藤本 琉聖・岡谷 泰志	—	
	一般男子Ⅲ部	男子	浦上 武次郎・大田 拓人	松本 康平・寺尾 陽斗	—	
	一般女子Ⅰ部	女子	田坂 佳子・野崎 夏実	畑山 彩瑛・片山 絵理	—	
	一般女子Ⅱ部	女子	武石 杏佳・杉浦 愛梨	中山 保代・重里 彩夏	—	
	一般女子Ⅲ部	女子	伊東 由紀子・藤内 朋子	上辻 通代・神谷 華	—	
バドミントン (シングルス)	一般男子Ⅱ部	男子	チャン ティエン タン	大江 洋之	易 弘	
	一般男子Ⅲ部	男子	松本 康平	岡谷 泰志	上谷 直弥	
	一般女子Ⅱ部	女子	ダン フォン ガ	武石 杏佳	重里 彩夏	
	一般女子Ⅲ部	女子	辻野 ゆう子	藤井 悠音	山内 柚季	
卓球	高校・一般(個人)	男子	中田 健太	岩佐 直樹	柳本 史郎	小田島 大地
		女子	滝谷 心叶	関 美代子	小林 典伽	三宅 佑香
	高校・一般(団体)	男子	犬居 陸・後岡 優太	宮本 幹照・中田 健太	谷 鷹輔・小林 史郎	東 千晶・久島 海斗
		女子	滝谷 心叶・柳本 典伽	渡部 百合子・塩見 理江子	松嶋 順子・和田 なつき	宮武 唱子・三宅 佑香
	中学生(団体)	男子	峰塚中学校 Aチーム	高鷲中学校 Aチーム	峰塚中学校 Bチーム	—
		女子	高鷲中学校 Aチーム	峰塚中学校 Aチーム	—	—
	中学2年生(個人)	男子	峯 悠人	琵琶 俊介	喜多 太一	金山 千途
		女子	井宮 和咲	齋藤 月	夜久 結華	—
	中学1年生(個人)	男子	京屋 宝寿	吾田 侑亮	鈴木 碧人	池口 聡一郎
		女子	藪地 結衣	太田 千陽	春田 光璃	浅井 優心
テニス (ダブルス)	一般男子1部	男子	青波 翔太・太田 宏規	松尾 信二・西川 利一	—	
	一般女子1部	女子	井上 香奈・山田 星子	—	—	
剣道	小学1・2年生	—	菊田 新大	木谷 啓人	—	
	小学3・4年生	—	町 優奈	西 龍延	九折 爽太	清藤 利緒菜
	小学5・6年生	—	坪田 里咲子	友井 奏	阿曾沼 文太	貴田 斗真
	中学生	男子	濱田 航	西脇 芯太	福本 涼飛	藤岡 眺太
		女子	本松 みのり	畠中 木花	才 理菜	浦西 心晴
	高校生・一般	男子	井上 央章	吉田 露生	阪口 大洋	—
女子		金津 あかり	城台 千代	—	—	
バレーボール	中学生	女子	峰塚中学校	誉田中学校	—	
柔道	小学1年生	—	佐々木 颯大	西田 旺祐	—	
	小学2年生	—	田中 咲生	松本 悠社	—	
	小学3年生	—	木戸 銀二	大東 琉	—	
	小学4年生	—	山登 紬妃	宇都 蓮人	川端 丈	
	小学5年生	—	麻田 彩妃	木戸 一牙	—	
	小学6年生	—	中村 友哉	西谷 龍牙	若松 晴空	
	中学1年生	男子	平川 幸輝	大西 凜空	—	
	中学2年生	男子	山内 翔太郎	井田 徠	松江 佑太	
	中学3年生	男子	村井 達人	—	—	
	中学生女子	女子	麻田 紗妃	宮居 優里果	—	
	高校・一般有段の部	男子	亀田 時也	—	—	
	高校・一般段外の部	男子	大道 陽元	—	—	
バスケット ボール	中学生	男子	はびきの埴生学園	峰塚中学校	高鷲中学校	—
		女子	高鷲中学校	河原城中学校	高鷲南中学校	—
ソフトテニス (ダブルス)	一般男子1部	男子	中山 芳輝・廣川 優和	北口 雅人・内本 泰輔	河野 佑太・山西 浩之	—
	一般男子2部	男子	大橋 正幸・金山 武弘	—	—	
	一般男子3部	男子	佐伯 昌範・東 進一	松本 正則・岡本 哲志	田淵 博明・森下 史朗	—
	一般女子1部	女子	丹生 ころこ・石上 実夢	養田 彩紀・岸本 望	—	
	一般女子2部	女子	島田 珠美・濱谷 三千代	高山 清美・山本 敦子	—	
	一般女子3部	女子	渡辺 恵子・田々美 周己	—	—	
ソフトボール	一般男子	男子	球友クラブ	古市荘園	G A タイガース	ネオキラーズ

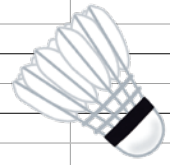

## 第11回羽曳野 GGC グランドチャンピオン大会結果

11月19日(金)、健康ふれあいの郷グラウンド・ゴルフ場にて、月例大会(昨年度)の上位72名で競う同大会が開催されました。上位の選手にはカネヒラスポーツからグラウンド・ゴルフ用品等が贈られました。(敬称略、数字は合計打数)

優勝：平山 福昭(50) 準優勝：木下 茂(50) 第3位：渡邊 和人(53)



疫病退散

施設利用／お問合せ **072-950-5500**

チケット予約専用 **072-950-5504**

インターネット <http://www.lic-habikino.jp>

羽曳野市立生活文化情報センター（LICはびきの）は指定管理者 株式会社みのりの里が運営しています。掲載しておりますイベントの内容は予告無く変更・中止になる場合がございます。ご不明な点はLICはびきのまでお問い合わせください。

E-mail [info@lic-habikino.jp](mailto:info@lic-habikino.jp)  
facebook <http://www.facebook.com/lichabikino>

主催／羽曳野市

## 第72回 りっくぶち寄席

～新春・りっく林家一門会～

1月15日(土)14時00分～16時00分(13時30分開場)

**会場** 1F ホールM

**入場料** 前売・指定席1,000円(当日200円増 / 未就学児入場不可)

※チケットは1F受付にて発売中

前売券完売の場合、当日券の販売はございません。

**出演** 林家染二 林家卯三郎 林家染太 林家染八

出演



林家染二

林家染太

林家卯三郎

林家染八

主催／株式会社みのりの里

## 富田一樹 オルガンレクチャーコンサート

「J.S.バッハと対位法」～祈りを重ねて響かせて～

1月29日(土)14時00分～15時45分(13時15分開場)

**会場** 1F ホールM

**入場料** 前売・指定席2,000円

(当日300円増 / 未就学児入場不可)

※チケットは1F受付にて発売中

**出演** 富田一樹

**予定曲目** フーガ 短調 BWV579「コレッリの主題による」  
いと高きところには神にのみ栄光あれ BWV663  
最愛のイエス、我らここに集いて BWV633  
パッサカリア 短調 BWV582 他



富田一樹



主催／羽曳野市

## LICはびきのオルガン「座学」講座 全2回

オルガン、その楽器と音楽の発展の歴史について  
～オルガンはいつ頃できたのか、楽器の女王といわれるようになるまで～

1月27日(木)10時00分～11時30分「オルガンの起源から発展期」

2月10日(木)10時00分～11時30分「オルガンが第一黄金期を迎えるまで」

**会場** 2F 大会議室

**受講料** 2,200円(2講義分)

**定員** 34人※先着順

**申込期限** 1月19日(水)まで

**支払方法** 来館または銀行振込  
※申込日から1週間以内にお支払い。

**講師** 土橋薫 大阪音楽大学特任教授

**申込方法** ①来館

②電話(072-950-5504)

③FAX(072-950-5505)

氏名・電話番号をお伝えください。

※数字は優先順位

## 四季折々の音楽と癒しの空間

アトリウムコンサート

2月13日(日)15時00分～(14時30分開場)

**会場** 1Fアトリウム

**入場料** 無料(どなたさまでもご入場いただけます)

**出演** lumière voilée (ルミエール ヴォアレ) 他

**内容** 素敵な音楽で癒しのひと時を。

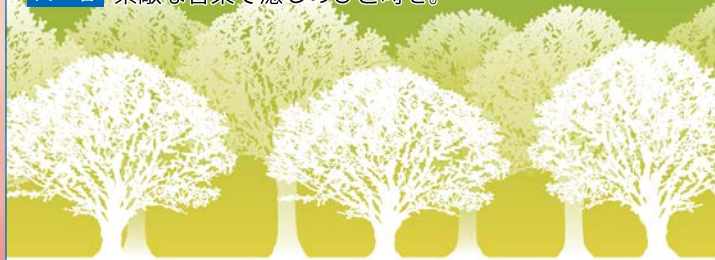

**注意** 上記イベントは新型コロナ感染状況により延期、開催時間の短縮または中止となる場合がございます。また、新型コロナウイルス感染拡大防止の為、マスクの着用、手指消毒・間隔をあけての着席・及び検温にご協力ください。検温にて37.5℃以上の体温が計測された場合ご鑑賞をおことわりいたします。さらに、ご鑑賞の際に感染者が出た場合、公的機関に対し情報提供するためご連絡先をご記入いただけます。ご協力いただけない場合はご鑑賞いただけない場合がございます。

申込書で取得する個人情報は、イベント参加、各種ご案内のためにのみ利用します。ご本人の同意なしに第三者に提供することはありません。申込時の個人情報の提供は、ご本人の任意です。ただし、住所、氏名等が未記入の場合は、参加頂けません。個人情報の開示等に関する件は、弊社個人情報保護管理者までお問い合わせください。



1月10日は「110番の日」

110番は、事件・事故にあった方や見かけられた方から、いち早く警察に通報していただくための緊急時の専用電話です。緊急対応に支障をきたしますので、イタズラは絶対やめましょう。

※急を要しない要望や相談などは、警察相談専用電話（#9110）、もしくは警察署や交番などにご相談ください。



社会福祉法人 羽曳野市社会福祉協議会

総合福祉センター(市役所別館)2階 ☎072-958-2315 FAX072-958-3853  
http://www.hasyakyo.net/ Eメール:hasyakyo@alpha.ocn.ne.jp

愛の献血にご協力を♡(400ml 限定)

1月25日(火) 10:00～16:30 羽曳野市役所(羽曳野ロータリークラブ共催)

2月4日(金) 10:00～16:30 LIC はびきの(羽曳野ライオンズクラブ共催)

\*献血カードをお持ちの方は、【献血方法別の次回献血可能日】をご確認ください。

\*本人確認のため、受付時に本人確認書の提示をお願いする場合があります。

「べびっこひろば」～コーナー遊び・お正月製作～

とき 1月13日(休) 10:00～11:00 対象 地域の親子 ※要予約

場所 ベビーハウス社協 2階 なかよしひろば

問 ベビーハウス社協 ☎ 072-930-0240



善意のご寄付ありがとうございます

- 四ツ葉のクローバー 涌元 順子 ￥2,000
- 笑美の会 ￥2,000
- ピオラの集い ￥2,000
- 浅田 照次 ￥20,000
- 浅田 悦弘 ￥10,000
- 岡島 和子 他9名 ￥20,000
- 服部 品子 ￥3,000
- 匿名 ￥2,000

(令和3年11月 敬称略)

公益社団法人 羽曳野市シルバー人材センター

野々上 4-5-12 ☎ 072-936-1500 FAX 072-936-1511  
http://habikinosc.ec-net.jp Eメール:habislv@silver.ocn.ne.jp

シルバー会員募集中

対象 ・市内在住の60歳以上の健康で働く意欲のある方  
・事業趣旨に賛同していただける方

入会 入会説明会(必須)後、申込書類・(※)年会費2,000円を期日までに提出してください。(※)令和3年4月分～令和4年3月分(入会日から1年分ではありません。)

《入会説明会》事業説明・入会手続きの案内など ※出張の説明会も実施。

市役所別館2階 研修室	1月21日(金) 13:30～
シルバーワークプラザ 研修室	1月11日(火) 13:30～

シルバー人材センターへの仕事依頼 公共的、公益的な団体です。

安心して仕事をお任せください。見積無料!お気軽にご依頼ください。

- 【軽作業】【施設管理】【一般・経理事務】【筆耕】
- 【修理】【家事援助・介護サービス】【草刈り】
- 【波板張替え】【網戸の張替え】【畳表替】



介護職員初任者研修講座(旧ホームヘルパー2級課程に相当) 第4回コース

介護職員初任者研修講座とは、在宅・施設を問わず、介護職として働く上で必要となる基本的な知識・技術を修得する介護実務の入門講座です。

¥ [一般] 39,400円 [シルバー会員・学生] 30,400円 ※税・テキスト代込

対象 講習開始日において満16歳以上の方であればどなたでも可

場所 シルバーワークプラザ3階(野々上 4-5-12)

【申込書類配布場所および申込先】シルバー人材センター(平日 9:00～17:00) 締切:1月11日(火)まで

定員 20人(受講希望者が8人に満たない場合は、閉講になる場合があります。)

シルバー貸農園 残りわずかです!

家庭菜園に興味がある方は、お問い合わせください。

場所 南恵我之荘 5-748・721

¥ 1区画:6,000円、2区画:9,000円 (1年契約、4m×4m)

腐葉土販売 完全国産!

ふるい通しの良質な腐葉土です。1本からでも無料で配達します。

¥ 10リットル袋:180円  
20リットル袋:300円

会員手作り布マスク販売中

¥ 1枚 300円(税込)

- ・シルバー人材センター事務所
- ・自転車修理店「ちゃりんこ」(古市 4-5-1)

《研修日程》

- 1月18日(火)・19日(水)・20日(木)・25日(火)・26日(水)・27日(木)・2月1日(火)・2日(水)・3日(木)・8日(火)・9日(水)・10日(木)・15日(火)・16日(水)・17日(木)・22日(火)・24日(木)・3月1日(火)・2日(水)・3日(木)・8日(火)・10日(木)・15日(火)・16日(水)・[予備日] 3月9日(水)

# 1月の相談日程 (無料)

## お気軽にご相談ください

※相談当日は**マスクを着用**

※新型コロナウイルス感染症拡大防止のため、開催を見合わせる場合があります。

※事前に自宅検温し、発熱や体調不良のある方は来場をお控えください。

相談	日時	会場	予約・その他
法律相談	4日(火)・11日(火)・18日(火)・25日(火) 2月1日(火) 13:00～17:00	市役所1階 市民相談室	要予約 ☎072-957-4000 定員7人(1日)、相談時間30分 ●市内在住・在勤・在学の方対象 ●相談回数は1人1回(年度内) ●陵南の森総合センターでは靴下着用(素足厳禁)
	6日(木)・20日(木)・2月3日(木) 13:00～17:00	陵南の森総合センター	
行政相談	12日(水) 13:00～15:00	陵南の森総合センター	国の仕事に関する要望・苦情・意見や相談について。 予約不要。直接お越しください。☎072-958-1111 内線1070
人権相談	21日(金) 14:00～16:00	陵南の森総合センター2階 視聴覚室	人権について困ったことがあればご相談ください。 予約不要。直接お越しください。☎072-958-1111 内線1054
女性相談	5日(水)・14日(金)・26日(水) 2月2日(水) 13:30～16:30	市役所4階 人権推進課(電話・面接)	人間関係、暴力(DV・虐待等)、からだのことなど、女性が抱える悩みを専門の相談員と一緒に考えます。要予約。 ☎072-958-1111 内線1055
消費生活相談	(月)～(金) [祝日は除く] 10:00～12:00 13:00～16:00 ※受付15:30まで	市役所2階 消費生活相談室	契約上のトラブル、悪質商法による被害、クーリング・オフなどに関するご相談。☎072-947-3715 (まずはお電話ください※予約優先)
障害者生活相談	(月)～(金) [祝年未年始は除く] 9:00～17:30	支援センターはる	身体・知的障害者の方のご相談、障害者の就業に関するご相談。 ☎072-931-1607 / FAX072-931-2030
	(月)～(金) [祝年未年始は除く] 8:45～17:00	地域支援センターばんびーの	18歳未満の障害児の方のご相談。 ☎072-950-1530 / FAX072-950-1531
	(月)～(金) [祝年未年始は除く] 10:00～17:00	相談支援事業所フレンドハウス	精神障害者の方のご相談。 ☎072-937-7898 / FAX072-937-7898
	(月)～(金) [祝年未年始は除く] 9:00～16:00	支援センターホープ	精神障害者の方のご相談。 ☎072-957-2175 / FAX072-957-2176
障害者雇用相談	第3(木) 13:00～17:00	市役所 A棟 西会議室	障害福祉課に予約。 ☎072-958-1111 内線1150 / FAX072-957-1238
育児相談	(月)～(金) [祝日は除く] 9:00～17:00	保健センター	☎072-956-1000
教育相談	(月)～(金) [祝日は除く] 10:00～16:00	教育研究所(LICはびきの内)	☎072-958-7867
家庭児童相談	(月)～(金) [祝日は除く] 9:00～17:00	市役所1階 家庭支援課	家庭支援課に予約。☎072-947-3837(直通)
ひとり親家庭相談	毎週(火) 9:15～17:00	市役所1階 家庭支援課	家庭支援課に予約。☎072-947-3836(直通)
保育士による育児相談	(月)～(金) [祝日は除く] 9:00～17:00	子育て支援センターふるいち 子育て支援センターむかいの	予約不要、直接お越しください。電話でも相談可。 [ふるいち] ☎072-958-3308 [むかいの] ☎080-7536-7898
総合相談	(月)～(金) [祝日は除く] 9:00～17:00	人権文化センター	人権・進路・就労・生活に係る相談。予約不要、電話または直接お越しください。地域人権協議会 ☎072-937-0860
就労をめざす若者のための無料相談会	第1(金) 13:00～17:00	市役所別館1階 相談室	南河内若者サポートステーション ☎0721-26-9441
	第3(金) 13:00～17:00	市民会館3階 第6会議室	
ボランティア相談	(月)～(金) [祝日は除く] 9:00～17:00	市役所別館2階(社会福祉協議会)	社会福祉協議会 予約不要、直接お越しください。電話相談可。 ☎072-958-2315
総合福祉相談	(月)～(金) [祝日は除く] 9:00～17:00	①市役所別館2階(社会福祉協議会) ②社会福祉協議会 西部事務所	社会福祉協議会 予約不要、直接お越しください。電話相談可。 ①☎072-958-2315 ②☎072-953-8067
介護相談	(月)～(金) [祝日は除く] 9:00～17:00	市役所A棟1階 (社会福祉協議会在宅支援課)	予約不要、直接お越しください。電話相談可。 ☎072-950-0950
生活自立相談	(月)～(金) [祝日は除く] 9:00～17:00	市役所別館2階(社会福祉協議会)	生活困窮のさまざまな原因に支援員が相談に応じて支援計画を策定し、その方にあった自立に向けて支援を行います。 予約不要、直接お越しください。電話相談可。☎072-958-2315
学習相談	毎日 [祝日は除く] 9:00～17:00	LICはびきの1階 市民大学	☎072-950-5503・FAX072-950-5650 市民大学ウェブサイトでも受付。
農業相談	第3(火) 13:00～16:00	市役所2階 農業委員会事務局	前日までに予約。先着3人。 ☎072-958-1111 農業委員会事務局まで
地域就労相談	(月)～(金) [祝日は除く] 9:00～17:00	地域就労支援センター(人権文化センター内および産業振興課内)	電話または直接お越しください。☎072-937-0860 (就職斡旋は行っておりません。)
青少年相談コーナー (16～おおむね25歳)	(月)～(金) [祝日は除く] 9:00～17:45	大阪府富田林子ども家庭センターでは、中学卒業後の青少年が抱える悩み(対人問題、ひきこもりなど)を専門の担当者がお受けします。☎0721-25-1553	
行政書士による無料相談会	20日(木) 13:30～15:30	LICはびきの 中会議室B	相続、遺言、成年後見制度、法人設立及び建設業等の営業許可など申請手続について。相談時間30分、要事前予約 大阪府行政書士会南大阪支部 中山 ☎072-950-4545



## — 市民のページ —

### 南河内のつどい「コロナ禍でもつながる—市民公益活動紹介動画の活用—」

とき 2月11日(祝) 13:00～15:30

場所 Zoomまたは大阪大谷大学ハルカスキャンパス **¥ 無料**

対象 市民活動に興味のある方・活動をされている方

定員 [Zoom] 100人 [来場] 40人  
※定員を超えた場合抽選

申込 QRコードから予約→  (1月7日(金)～28日(金))

問 市民協働ふれあい課

### バルーンアートボランティア養成講座

とき 1月19日・26日(祝)  
13:30～16:30

場所 エコプラザはにふ **¥ 無料**

対象 市内でボランティア活動できる方

持物 はさみ・筆記用具・飲み物

申込 電話・窓口(要予約)

問 羽曳野市社会福祉協議会

☎ 072-958-2315

### おとなの講座

自力整体教室	第1・3(祝) 15:00～16:30
手編み教室	第3(月) 14:00～16:00
書道教室	毎週(火) 14:30～16:00

申込・問 NPO 法人南河内こどもステーション **☎・FAX 072-957-1114**

### 里親相談会

とき 1月22日(出) 10:00～15:00

場所 LIC はびきの3階 セミナー室 B

申込・問 高鷲学園 with 里親

☎ 072-959-2202

メ-ル withsatooya@takawashigakuen.com

### 古市古墳群コフニスト養成講座 「古市古墳の見方⑤=南部の古墳(講座)」

とき 2月6日(日) 14:00～16:00

場所 エコプラザはにふ

講師 大阪国際大学教授 笠井敏光氏

**¥ 500円** (資料代など)

定員 30人 (先着順)

申込 メール(1月7日(金)～1月30日(日))  
[住所・氏名・電話番号を記入]

メ-ル fieldmuseumtalk.shiyukai@gmail.com

問 NPO 法人フィールドミュージアム  
トーク史遊会(至田)

☎ 090-3825-6412

### はびきのおもちゃ病院

とき 1月9日(日) 9:00～12:00

場所 市役所別館2階

**¥ 部品交換の場合は実費負担**

問 羽曳野市社会福祉協議会

☎ 072-958-2315 (平日のみ)

### マンツーマン・パソコンセミナー 基礎から応用 ①ワード ②エクセル

とき (月)～(金)

9:30/12:30/15:00 ※各2時間

場所 陵南の森生きがい情報センター

**¥ 各講座 10,000円** (5回分/テキスト代込) ※分納可(1回2,000円)

申込・問 河内飛鳥 UNIC 会(佃)  
☎ 090-2065-6575

### パソコン

#### 「エクセル入門講座」

とき 各日 13:30～16:00

① 2月3日(日) エクセル2019の概要

② 2月10日(日) 住所録の作成

③ 2月17日(日) お小遣い帳の作成

場所 市民会館2階 会議室

対象 20歳以上で初心者の方

定員 12人 (多数の場合抽選)

**¥ 1,300円** (3回分/テキスト代込)

申込 はがき[郵便番号・住所・氏名(ふりがな)・電話番号を記入]

1月14日(金)必着。

〒583-8585 羽曳野市社会福祉協議会気付、羽曳野ITサポート会宛。

※当会ウェブサイトから申込み可。

問 羽曳野ITサポート会(本田)

☎ 072-939-3733

☎ 090-5169-9031

## 風流韻事

市民のみなさんの趣味の欄です

### 【俳句・川柳・短歌】

抜歯して

故郷の柿を

ただ眺め

藤田良子

京ことば

ふんわりのを

外される

宇都宮ちづる

孫のあと

砂利道追って

初詣うで

木戸勝

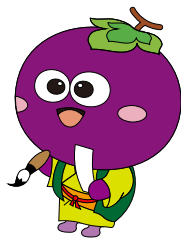

俳句・川柳などジャンルは問いません。初めての方やしばらく掲載していない方を優先しています。投稿の作品・氏名には、必ずふりがなを添えてください。(あて先) 583-8585

羽曳野市役所 秘書課  
広報担当

# 年末年始のごあんない

## 市役所・市内施設（休館〔休止・運休〕日）

12月29日(水)～1月3日(月)	
市役所（本館・別館）※	子育て支援センター（ふるいち・むかいの）
支所※	保健センター
陵南の森総合センター	はびきのコロセアム
市民会館	市民体育館
MOMO プラザ	グレープヒルススポーツ公園
丹治はやプラザ	中央スポーツ公園
石川プラザ	健康ふれあいの郷グラウンド・ゴルフ場
エコプラザはにふ	陵南の森運動広場
青少年センター	各テニスコート
青少年児童センター	石川スポーツ公園第1～第4グラウンド
白鳥児童館	人権文化センター
各図書館	向野老人いこいの家
LIC はびきの	各高年生きがいサロン
峰塚公園管理棟	

## 水道局からのお知らせ

12月29日(水)～1月3日(月)の期間の  
水道の修理は、お問い合わせください。  
☎ 072-958-1111

## クリーンピア21

12月30日(水)～1月4日(火)  
12月27日(月)までは通常通り営業  
12月28日(火)は火曜日のため休館  
12月29日(水)は短縮営業。最終入館 16:00、閉館 17:00  
※但し、2階フロアは一日ご利用できません  
**1月5日(水)から通常通り営業**

☎ プールは☎ 072-975-2580  
各教室・スクール・ジムは☎ 072-975-2588

## 休日急病診療所（診療日時）

※診療には健康保険証や子ども医療証が必要

内科・小児科・歯科
12月30日(水)～1月3日(月)
10:00～12:00 / 13:00～16:00
小児科土曜・休日夜間診療 (南河内北部広域小児急病診療事業)
12月30日(水)～1月3日(月)
18:00～22:00 (受付 17:30～21:30)

☎ 保健センター ☎ 072-956-1000

<施設以外>循環福祉バス、コンビニ交付サービス  
※閉庁時における出生届、死亡届、婚姻届、離婚届などの提出は、  
守衛室にて受付のみ行います。  
【受付時間】市役所（24時間）、支所（9:00～24:00）

## 道の駅しらとりの郷・羽曳野（休業日）

12月31日(金)～1月6日(水)  
年始は1月7日(木)から営業の予定です。  
詳細は各店舗にお問い合わせください。  
道の駅しらとりの郷はびきの（☎ 072-957-6900）  
あすかてくるで（☎ 072-957-8318）、タケル館（☎ 072-957-8180）

## 年末年始のごみ収集など

問合せ 環境衛生課 ☎ 072-958-1111 内線 2844

### もえるごみ（生ごみ）

年末は12月31日(金)まで  
年始は1月4日(火)から平常どおり収集

(月・木) 収集コース	最終 12月30日(水)	年始 1月6日(水)
(火・金) 収集コース	最終 12月31日(金)	年始 1月4日(火)
(水・土) 収集コース	最終 12月29日(水)	年始 1月5日(火)

### もえる大きなごみ・資源ごみ

年始は1月4日(火)から平常どおり収集（下表の地域を除く）  
※年末・年始は収集時間が遅くなる場合があります。

種類	変更のある地域	収集日
もえる大きなごみ	碓井1～3丁目、菅田1丁目、島泉1・2丁目、 島泉9丁目、古市4丁目1～5番、古市5丁目	1月8日(水)
	島泉3・4・8丁目、古市府営住宅	1月10日(金)
資源ごみ	野々上1・2・5丁目、白鳥2・3丁目	1月8日(水)
	学園前1～6丁目、桃山台1～4丁目、 白鳥1丁目、栄町（ローレルコート古市含む）、	1月10日(金)

### 臨時収集ごみ（有料）～引越・大掃除・片付けなど～

[収集] 年内収集は12月29日(水)まで  
※年末は大変混み合うので、早めにご予約ください。  
[受付] 12月28日(火)まで  
※12月29日(水)受付分は1月5日(水)以降の収集となります。  
羽曳野市環境衛生事業協同組合  
☎ 0120-01-9953（フリーダイヤル） / ☎ 072-955-5255

### クリーンセンターへの持ち込みごみ（有料）

年末12月28日(火)まで、年始1月4日(火)から  
[受付] クリーンセンター 9:00～16:30  
※必ず処分するものを車に積み、2人乗車でお越しください。  
特殊なものは受付できない場合がありますので、事前にお問い合わせください。

### し尿の汲み取り

[平常の汲み取り] 年末12月30日(水)まで、年始1月4日(火)から  
※年末年始は収集日・収集時間が前後する場合があります。

◆◆ごみの分別収集にご協力ください◆◆ 市では、ごみを4分別（もえるごみ・もえる大きなごみ・もえないごみ・資源ごみ）で収集していますが、分別せずに出されたごみが原因で、ごみ収集車両や柏羽藤クリーンセンターで火災、爆発事故が発生しています。特にスプレー缶は、必ず穴をあけて資源ごみの日に出してください。また、もえるごみにガラスやワレモノが混入し、負傷事故も発生しています。ごみを分別して出していただきますようご協力をお願いいたします。



# 市議会だより

令和4年1月号

〒583-8585 羽曳野市誉田 4-1-1  
羽曳野市議会事務局 Tel.072-958-1111  
羽曳野市ウェブサイトからもご覧いただけます。

## 謹賀新年

羽曳野市議会議長

花川 雅昭



あけましておめでとうございます。年頭に当たり、謹んで新年のご挨拶を申し上げます。市民の皆様には、日頃より市議会に対し格別のご理解とご協力を賜り、厚くお礼申し上げます。

昨年10月頃より、2回目のワクチン接種が功を奏し、ようやく新型コロナウイルス感染症の拡大が収束している状況が続いています。しかし、変異株のオミクロン株が世界各国で蔓延しつつある状況でございます。幸い日本では水際対策等により感染拡大には至っておりませんが、市民の皆様におかれては引き続き感染症

に対する予防行動に努めていただきますようお願いいたします。

さて、昨年の国内外の出来事を振り返りますと、1月にはアメリカ大統領がトランプ氏にかわりバイデン氏が就任され、3月には東日本大震災の発生から10年の節目を迎えました。いまだ数多くの方が不自由な生活を送られていることを深く憂慮いたします。7月にはオリンピック、8月にはパラリンピックが開幕し、日本選手団の素晴らしい活躍により、オリンピックは過去最高、パラリンピックは過去2番目のメダル数を獲得しました。特にパラリンピックのポッチャ団体におきまして、羽曳野市在住の中村拓海選手が銅メダルを獲得されるなど、大変誇らしい結果を残されました。そして11月には米大リーグでエンゼルスの大谷選手が満票でMVP（最優秀選手）に選ばれるなど、スポーツ界において日本人選手が大活躍した1年でありました。

また、この間政府では山積する課題の解決に加え、新型コロナウイルス感染症対策を講じられ、当市におきましても、国や大阪府による支援のほか、皆様の命と暮らしを守る子

育て支援、地域経済活性化、危機管理（防災）等における独自施策が打ち出され、実施されております。

昨年9月、任期満了による市議会議員一般選挙を経て18名の議員が市民の皆様より信託を受けました。我われ議員は執行部との活発で真摯な議論により、すべての市民の皆様が健康で安心・安全に暮らせるまちの実現に向け、全力で取り組んでまいり所存でございます。市民の皆様におかれましては市が実施する施策、事業等にご理解とご協力を賜りますようお願い申し上げます。

結びに当たり、令和4年という年が、市民の皆様にとって良き年となりますよう、またご健勝とご多幸を心より祈念いたしまして、新年のご挨拶とさせていただきます。





# 謹賀新年

市民クラブ



樽井 佳代子



今井 利三



花川 雅昭



幹事長 金銅 宏親



田仲 基一



黒川 実



幹事長 松井 康夫

自由民主党・  
もつと羽曳野議員団



竹本 真琴



大坪 正尚



沼元 彩佳



幹事長 百谷 孝浩

大阪維新の会



渡辺 真千



南 玲



幹事長 笹井 喜世子



上敷 弘治

日本共産党



通堂 義弘



外園 康裕



幹事長 笠原 由美子

公明党

羽曳野市議会  
(議会映像ライブラリ)

「羽曳野市議会録画」

検索



## 虚礼廃止を申し合わせています

公職選挙法では、議員など公職にある者の寄付行為が禁止され、明るく清潔な選挙が行われることを目指しています。今後も公職選挙法を守り、申し合わせ事項の遵守に努めますので、市民の皆様のご理解をお願いします。