

はびきのおもちゃ病院

とき 2月13日(日) 9:00 ~ 12:00

場所 市役所別館 2階

¥ 部品交換の場合は実費負担

問 羽曳野市社会福祉協議会

☎ 072-958-2315 (平日のみ)

古市古墳群コフニスト養成講座

「古市古墳の見方⑥=南部の古墳(現地)」

とき 3月5日(土) 12:30 ~ 16:00

場所 古市駅東広場 (12:00 受付)

講師 大阪国際大学教授 笠井敏光氏

¥ 500 円 (資料代など)

定員 30 人 (先着順)

申込 メール(2月3日(木)~26日(土)) [住所・氏名・電話番号を記入]

メール fieldmuseumtalk.shiyukai@gmail.com

問 NPO 法人フィールドミュージアム

トーク史遊会 (至田)

携帯 090-3825-6412

パソコン「ワード実用講座・お役立ちツールの利用」

とき 各日 13:30 ~ 16:00

① 3月3日(日) ゲートボール大会案内の作成

② 3月10日(日) 賞状の作成

③ 3月17日(日) ポスターの作成

場所 市民会館 2階 会議室

対象 20歳以上で初心者の方

定員 12人 (多数の場合抽選)

¥ 1,300 円 (3 回分 / テキスト代込)

申込 はがき[郵便番号・住所・氏名(ふりがな)・電話番号を記入]

2月10日(日)必着。

〒583-8585 羽曳野市社会福祉協議会気付、羽曳野ITサポート会宛。

※当会ウェブサイトから申込み可。

問 羽曳野ITサポート会(本田)

☎ 072-939-3733

携帯 090-5169-9031

裕の会踊ります

とき 3月6日(日) 13:30 ¥ 無料

場所 LIC はびきの3階 音楽実習室

問 芳柳 懋 090-8936-6297

親子リトミック教室

「プティ☆りずみっく」体験レッスン

とき 3月24日(日)・4月7日(日) 10:00/11:00

場所 LIC はびきの3階 セミナー室 B

対象 1歳すぎ~未就園児

¥ 500 円 (1 回 40 分)

申込・問 林 懋 090-1444-8372

おとなの講座

自力整体教室 第1・3(火) 15:00 ~ 16:30

手編み教室 第3(月) 14:00 ~ 16:00

はがき絵教室 第3(木) 14:00 ~ 16:00

書道教室 毎週(火) 14:30 ~ 16:00

申込・問 NPO 法人南河内こどもステーション ☎・FAX 072-957-1114



風流韻事

市民のみなさんの趣味の欄です

【俳句・川柳・短歌】

父が逝く
病窓からの
流星群

内藤喜美江

年明けて

心疲れる

オミクロン

塩野秀子

鬼は外

コロナに勝る

鬼は無し

三崎伴子

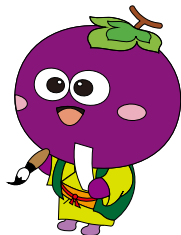

俳句・川柳などジャンルは問いません。初めての方やしぼらく掲載していない方を優先していただきます。投稿の作品・氏名には、必ずふりがなを添えてください。(あて先) 583-8585

羽曳野市役所 秘書課 広報担当

広告