



史跡古市古墳群応神天皇陵古墳  
外濠外堤の菜の花が見ごろ  
になります。  
摘み取り期間も設ける予定です。  
問合せ 【世界遺産課】



撮影：令和3年3月初旬

発行：羽曳野市 編集：市長公室 秘書課  
〒583-8585 大阪府羽曳野市菅田4-1-1  
☎072-958-1111 (代表)  
音声版「声の広報」は市ウェブサイトより  
ダウンロードできます。  
QRコードはデンソーウェーブの登録商標です。

本市の人口と世帯数(令和4年1月31日現在)  
世帯数 50,918、人口 109,479 人  
男性 52,015 人、女性 57,464 人

◎本紙掲載の講座や催しなどは、新型コロナウイルス感染症の  
拡大状況などにより内容の変更や、延期・中止の可能性が  
あります。ご了承ください。

### Contents

- 02 ワクチン追加(3回目)接種
- 03 住民税非課税世帯等臨時特別給付金
- 04 公共下水道からのお知らせ
- 06 税務課からのお知らせ



市ウェブサイト



facebook



LINE



YouTube

# 新型コロナウイルスワクチンの追加(3回目)接種の案内

本市では、ワクチン接種を高齢者の方から順次進めております。

3月からは、接種時期がさらに前倒しとなり、接種が可能となる日は右表のとおりとなります。お手元に接種券が届きましたら、予約や接種ができます。

- ・65歳以上の高齢者
- ・医療従事者の方
- ・高齢者施設等入所者 および従事者



2回目接種完了から  
**6カ月**経過した日以降

- ・18歳～64歳の方

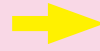

2回目接種完了から  
**7カ月**経過した日以降

接種券は2回目接種完了後、6カ月を迎える時期にお届けができるよう、発送を行っています。しかし、医療機関ではワクチン供給状況により、予約が取りづらくなっています。また、本市で実施する集団接種においても、対応人数に限りがあるため、接種日が少し先となります。

大阪府や国(自衛隊)の実施します集団接種会場は、比較的早い時期での接種が見込まれますので、ぜひご検討ください。

## 市の集団接種について

集団接種では、武田モデルナ社製ワクチンを使用します。国からのファイザー社製ワクチンの供給は少ない状況ですので、**集団接種での接種をご検討ください。**

- 予約枠は、段階的に広げる予定です。
  - 会場には脱着しやすい暖かい服装でお越しください。
- ※ワクチンの供給状況により、中止や変更する場合があります。



集団接種の予約やコロナワクチンに関する相談  
羽曳野市新型コロナワクチン接種コールセンター  
☎0570-071-105 (平日のみ 9:00～17:15)

【○】実施日 【×】実施しない日 【(出) 14:00～17:00・(日) 9:30～12:00/14:00～17:00】

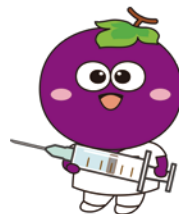
接種日	3/5	3/6	3/12	3/13	3/19	3/20	3/26	3/27	4/2	4/3	4/9	4/10	4/16	4/17	4/23	4/24	4/30
	(出)	(日)	(出)	(日)	(出)	(日)	(出)	(日)	(出)	(日)	(出)	(日)	(出)	(日)	(出)	(日)	(出)
陵南の森	○	○	○	○	○	○	○	○	○	○	○	○	○	○	○	○	○
市役所別館	○	○	○	○	○	○	×	○	○	○	○	○	○	○	○	○	○



## 大阪府・国(自衛隊大規模)が実施する集団接種について

大阪府 6会場	予約方法	ネット予約のみ	
	対象者	18歳以上で追加(3回目)接種券をお持ちの府民で、2回目接種完了から6カ月以上経過している方 ※当面は医療従事者、65歳以上の方、高齢者施設等に限定	
国(自衛隊大規模) 2会場	使用ワクチン	武田モデルナ社製ワクチン	
	予約方法	ネット予約または電話予約 (☎0120-296-567 [7:00～21:00])	
	対象者	18歳以上で追加(3回目)接種券をお持ちで、2回目接種完了から6カ月以上経過している方	
	使用ワクチン	武田モデルナ社製ワクチン	

## 5歳～11歳の方のワクチン接種がはじまります!!

国では、5歳～11歳の小児ワクチンの接種実施に向け協議が進められています。

- 接種回数は、3週間の間隔において2回接種。
- 使用するワクチンはファイザー社製となりますが、12歳以上の接種ワクチンとは異なります。
- 接種には保護者の同伴が必要であり、予診票の署名欄には保護者と被接種者の連名で記入してください。

本市では、準備が整いましたら接種券を送付します。詳しくは、送付する案内文や市ウェブサイトでご確認ください。また、最新情報をお届けできる市のLINE公式アカウントとのお友達登録をぜひお願いします。

厚生労働省 ワクチン分科会では  
●発症予防効果 90.7%  
●2回目接種後、約2カ月の追跡期間においても安全性が示された  
と報告されているよ!

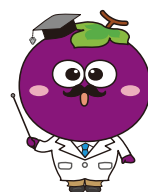

市ウェブサイト



LINE公式  
アカウント

【問合せ】  
新型コロナウイルスワクチン接種推進室  
☎072-957-3320 (直通)

# 住民税非課税世帯等に対する 臨時特別給付金のご案内

受給には手続きが必要です

1世帯あたり  
**10万円**

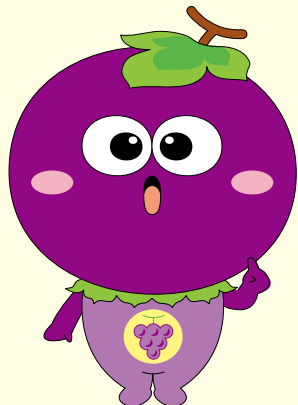

## —どんな制度?—

住民税非課税世帯等に対する臨時特別給付金（1世帯あたり10万円）は、住民税均等割非課税世帯や令和3年1月以降に新型コロナウイルス感染症の影響で家計急変のあった世帯を支援する新たな給付金です。

## —支給時期—

確認書（または申請書）の審査が完了してから3週間後が目安です。

## —支給対象と申請の有無—

### 世帯全員の令和3年度 「住民税均等割が非課税」の世帯

令和3年12月10日時点で  
羽曳野市に住民登録のある方



羽曳野市から届いた確認書に必要な事項を  
ご記入の上、同封の返信用封筒に入れ、  
**提出してください。**

※一部申請が必要な場合があります。

#### 【提出期限】

確認書を発出した日から3カ月

### 令和3年1月以降の収入が減少し 「住民税非課税相当」の収入となった世帯 (家計急変世帯)

申請時点で羽曳野市に住民登録のある方



#### **申請が必要です。**

申請書は、市ウェブサイト、市役所、  
支所で配布しています。

#### 【申請期間】

9月30日(金)まで

#### 【申請窓口】

市役所本館4階 臨時特別給付金推進室



<市ウェブサイト>  
申請書はこちらから  
ダウンロードできます。



「振り込め詐欺」や「個人情報の詐取」にご注意ください！  
自宅や職場などに都道府県・市区町村や国（の職員）などをかたる不審な電話や郵便があった場合は、市役所や最寄りの警察署か警察相談専用電話（#9110）にご連絡ください。



« 問合せ » 臨時特別給付金コールセンター ☎ 072-947-4140  
平日 9:00 ~ 17:00 ※(土)(日)(祝)除く

## 【公共下水道からのお知らせ】

生活環境の改善や都市の健全発展を目的として下水道事業を推進し、供用開始から30年以上経過しました。公営企業の経営にあっては独立採算制に基づいており、汚水処理に係る経費は下水道使用料にて賄うことが、下水道事業会計において原則とされています。

しかし、現在の使用料では赤字となり、教育・生活に関連する一般会計から、基準外繰入金約5億円を補てんしています。

このような状況のなか、下水道における維持管理などの経費を節減するなど、経営健全化に取り組んでまいります。

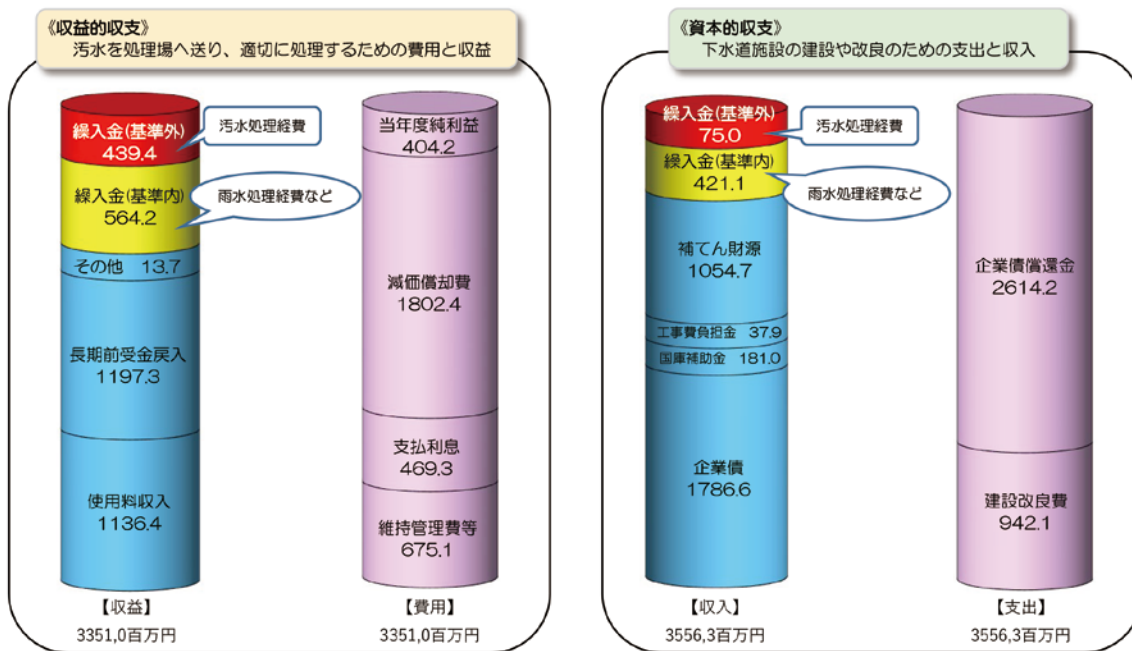

※「繰入金」とは、一般会計から下水道事業の運営のために繰り入れられる財源のことをいう。

「基準内繰入金」とは、雨水処理に要する経費など、公費で賄うべき繰入金のこと。

「基準外繰入金」とは、基準内繰入金以外の赤字補てんする繰入金のこと。

【問合せ】  
下水道総務課

## 【水道局からのお願い】 引越しをされるときはお早めにご連絡を！

### ・水道の使用を中止されるとき

引越しにより水道の使用を中止されるときは、料金の精算に伺いますので引越しの2～3日前までには必ずご連絡ください。ご連絡がない場合は、引き続いて料金がかかりますのでご注意ください。

### ・新たに水道を使用されるとき

水道を使用される2～3日前までには、必ず使用開始のご連絡をお願いします。

### \*お支払いは便利な口座振替を

水道局指定の金融機関もしくは郵便局で、預金通帳とお届けの印鑑を持参の上、直接手続きをしてください。

### 【問合せ】

水道料金お客様センター ☎ 957-7770(直通)

○取扱時間:平日9:00～17:30

土・日9:00～17:00

※祝日および年末年始(12月29日～1月3日)は休業といたします。

水道局 ☎ 958-1111(代表) 水道料金お客様センター(内線5021～5024)

## 【インクカートリッジ回収箱を設置しました】

ブラザー、キャノン、エプソン、日本HPの4社が協力して、家庭用インクジェットプリンターの使用済みカートリッジを共同で回収するインクカートリッジ里帰りプロジェクトへ当市も参加することとなり、下記公共施設へ回収箱を設置しました。

限りある資源のリサイクルへご協力ください。  
回収箱設置箇所：市役所本館1階ロビー、支所窓口

### ※注意

- ◎里帰りプロジェクト参画企業において、高度なリサイクル処理を行うため、上記4社の純正インクカートリッジのみを入れてください。
- ◎著しい破損品、改造品はリサイクルの障害になるため、入れないでください。
- ◎インクカートリッジ以外のものは入れないでください。  
トナーカートリッジは対象外です。(袋や箱などはお持ち帰りください)



◀本館1階ロビー



支所▶



【問合せ】 環境衛生課

## キッチンカーの 試行出店中!!



出店の様子を  
随時更新中!  
Instagramで  
チェック!!

市役所本館南側広場および峰塚公園にてキッチンカーが試行出店しています。

3月の出店予定はカレンダーのとおりです。(出店予定は変更される場合があります。)

## 3月の出店予定カレンダー

日曜日	月曜日	火曜日	水曜日	木曜日	金曜日	土曜日
【出店場所】 平日・・・市役所本庁 土日祝祭日・・・峰塚公園		1 MAUMDAERO NOWORK motor&café	2 NOWORK motor&café	3 和琴きっちゃん NOWORK motor&café	4 ICE KITCHEN MIKAN	5
6	7 和琴きっちゃん	8 PAN HEAD MAUMDAERO	9 NOWORK motor&café	10 和琴きっちゃん NOWORK motor&café	11	12
13	14 和琴きっちゃん ICE KITCHEN MIKAN	15 MAUMDAERO NOWORK motor&café	16 NOWORK motor&café ホルモン焼キング	17 和琴きっちゃん NOWORK motor&café	18	19 MAUMDAERO
20 和琴きっちゃん	21	22 MAUMDAERO NOWORK motor&café	23 NOWORK motor&café	24 和琴きっちゃん	25	26 MAUMDAERO
27 和琴きっちゃん	28 和琴きっちゃん	29 MAUMDAERO	30	31 和琴きっちゃん		

【店舗】 ●PAN HEAD (パン) ●和琴きっちゃん (みたらし団子など)  
●NOWORK motor&café (ハンバーガー) ●MAUMDAERO (クレープ)  
●ICE KITCHEN MIKAN (アイス、オムライスなど) ●ホルモン焼キング (焼肉丼)

## 税務課からのお知らせ

＜市・府民税の申告＞ 令和4年度の申告受付を行います。感染症拡大防止のため、申告書の提出は郵送でのご協力をお願いします。

[受付] 3月15日(火)まで ※(土)日除く  
9:30～12:00 / 13:00～16:30

[会場] 市役所本館1階ロビー

[郵送先] 〒583-8585 誉田4-1-1 税務課市民税担当 宛

①申告に必要な書類等を必ずご持参ください。

(例) 給与・年金の源泉徴収票、生命保険等の控除証明書

②医療費の申告をされる方は合計額計算および明細書をご準備ください。

※市・府民税に関連した各種証明書発行や、国民健康保険証・後期高齢者医療被保険者証などの交付、介護保険料・保育園および幼稚園の保育料の算定などに申告が必要です。また、申告書が届いた方で前年中に無職、無収入の方も申告にご協力ください。

※上場株式等に係る配当所得等および譲渡所得等の課税方式選択が所得税確定申告のみで申告手続きが完結するよう簡素化されました。詳細は、市ウェブサイトをご確認ください。

※ご自身で作成された確定申告書は、市・府民税の申告期間中、市役所本館1階ロビーの受付会場でお預かりし、富田林税務署へお届けします。

### ●申告が必要な方

本市在住（令和4年1月1日現在）で、前年中に所得があり、税務署の確定申告書提出義務のない方や勤務先から給与支払報告書が提出されていない方。

(例) ・2カ所以上から給与の支払いを受けていた方。

- ・公的年金受給者で年金以外に収入がある方。
- ・公的年金受給者で各種控除を受けようとする方。

※ワンストップ特例制度を適用されている場合であっても、医療費等があり申告を行う場合は、ふるさと納税寄付分（ワンストップを含む）も併せて申告する必要があります。

— 3月15日以降や受付終了時間以降について —  
市役所本館1階 ⑩番市民税窓口にて 9:00～17:30 まで受付しています。

＜固定資産課税台帳の縦覧・閲覧＞ 縦覧、閲覧申請には本人であることを確認できる書類（運転免許証・納税通知書など）をご持参ください。なお、法人名義の所有の場合は、委任状が必要です。

【縦覧】 固定資産税納税者が、市内の土地・家屋の評価額を縦覧帳簿にて確認できる制度です。土地の納税者は土地価格等縦覧帳簿を、家屋の納税者は家屋価格等縦覧帳簿をご覧ください。

[土地] 所在地番・地目・地積・評価額  
[家屋] 所在地番・家屋番号・種類・構造・  
床面積・評価額・建築年

#### ●縦覧できる方

- ・固定資産税の納税義務者本人もしくは納税管理人
- ・代理人で納税義務者本人と同居の親族（住民票で同一世帯）の方
- ・上記以外の代理人で委任状を有する方

#### ●期間・時間

4月1日～5月31日 9:00～17:30 ※(土)日祝除く

申告会場では、新型コロナウイルス感染症等による感染拡大防止の観点から感染症対策（検温の実施、消毒液・パーテーションの設置等）を実施しております。申告会場へお越しの際は、感染症対策（手洗い、マスク着用等）にご協力ください。また、休み明けや午前中は混雑します。可能な限り混雑を避けてお越しください。



### ●申告書の取得方法

- ・市ウェブサイトより申告書をプリントアウト
- ・郵送（税務課市民税担当へお問い合わせください。）
- ・税務課窓口、申告会場へ来庁。

### ●市ウェブサイトより

市・府民税申告書が作成できます。

作成された申告書に必要な事項を補記していただき、必要書類と併せ郵送または持参いただくと、市・府民税申告を行うことができます。詳細は「羽曳野市 税額シミュレーション」を検索してご覧ください。

【問合せ】 税務課 市民税担当

【閲覧】 土地・家屋の納税義務者、または借地人・借家人が賃借権等の目的である物件に限り固定資産課税台帳を閲覧できる制度です。

左記の縦覧できる記載内容のほか、課税標準額・税額

#### ●閲覧できる方

- ・左記の「縦覧できる方」の要件を満たす方
- ・借地、借家人で当該借地・借家部分の賃貸借関係を確認できる書類を有する方
- ・固定資産の処分をする権利を有する方

#### ●期間・時間

4月1日～令和5年3月31日 9:00～17:30

※(土)日祝・年末年始除く

【問合せ】 税務課 固定資産税担当

### 《市税催告コールセンター業務》

市税（市・府民税、固定資産税、軽自動車税、法人市民税）の納期限から一定期間を過ぎても市において納付確認ができない方に対して、専門オペレーターが市税の未納をお知らせするとともに、納付のご案内を行います。

平日(月)～(金)	9:00～17:30
第2・3(火)休 ※3月のみ第1・3	9:00～20:00
第3週(日)	9:00～17:30

#### ●振り込め詐欺など不審電話にご注意！

「市税催告コールセンター」から、還付金の案内や納付のためにATM（現金自動預け払い機）の操作を求められることは一切ありません。

### 《休日・夜間に市税の納付相談窓口を開設します》

市役所開庁時間に市税の納付相談や納税ができない方に、下記のとおり休日・夜間窓口を開設します。

【場所：市役所本館1階 税務課の窓口】

- 夜間窓口 3月17日(休) 18:00～20:00
- 休日窓口 3月20日(日) 10:00～15:00

### 《バイクや軽自動車などの異動申告》

軽自動車税は、4月1日現在登録されている所有者（使用者）に課税されます。バイクや軽自動車などを廃車・名義変更するとき、所有者（使用者）が転出するときは、表の区分により手続きをしてください。（4月2日以降に廃車や名義変更により譲渡した方は、令和4年度の軽自動車税がかかりますのでご注意ください。）

※市への手続きで必要書類がご不明な場合は、市ウェブサイトをご確認いただくか、税務課までお問い合わせください。

※盗難にあった場合は、ただちに警察署へ盗難届を出すとともに、市役所税務課にも届け出てください。

※3月下旬は大変混雑することが予想されますので、余裕をもってお手続きください。

※一部の三輪・四輪の軽自動車については、令和4年度から税額（重課等）が変わる場合があります。詳細は、市ウェブサイトをご確認ください。



### 《市税の催告書を送付します》

市税が滞納になっている方に対し、3月中旬に催告書を送付します。納付がまだお済みでない方は、催告書が届きましたら同封する納付書ですみやかに納付をお願いします。また、事情により一括納付できない場合は、税務課納税担当まで納税相談をしてください。

### 《市税の滞納処分を強化しています》

市税の滞納は、期限内に納税している多くの市民との公平性を欠き、市の財政を圧迫し、住民サービスに支障をきたします。納期限を過ぎ、督促状を送付後も未納または納付相談のない方に対しては、調査を行い、滞納処分（給与、預金、生命保険、不動産などの差押）による市税の徴収を強化しています。

また、長期・高額滞納事案などは「大阪府域地方税徴収機構」へ引き継ぎ、滞納整理を行っています。

【問合せ】税務課 納税担当

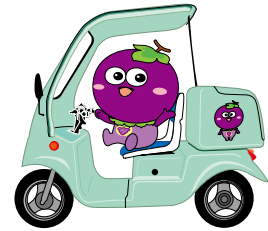

申告区分	受付場所	必要な書類など
原動機付自転車など	市役所税務課 (本館1階⑧番窓口)	申告済証・ナンバープレート・譲渡証明書（名義変更の場合）・届出者の本人確認書類・委任状（同一世帯員以外が申請する場合。同一世帯でも転出している場合は委任状が必要。）
軽二輪 小型二輪 など	近畿運輸局 大阪運輸支局 和泉自動車検査登録事務所 (和泉市上代町官有地) ☎ 050-5540-2060	左記事務所に お問い合わせください。
軽自動車	軽自動車検査協会 大阪主管事務所和泉支所 (和泉市伏屋町1-13-3) ☎ 050-3816-1842	左記事務所に お問い合わせください。

【問合せ】税務課 課税総務担当

## 国民年金への切替えについて

### ◆国民年金の種類

国民年金：20歳以上60歳未満のすべての人が加入	
第1号被保険者	自営業者・農林水産業者・学生・無職等の方
第2号被保険者	会社員・公務員など、厚生年金や共済年金に加入している方
第3号被保険者	第2号被保険者に扶養されている配偶者

### ◆次の場合は国民年金第1号被保険者への切替えが必要です。

- 第2号被保険者の資格を喪失した場合  
(60歳前に退職した場合)
- 第3号被保険者の資格を喪失した場合
  - ・扶養している第2号被保険者が65歳到達または退職した場合
  - ・収入基準額超過や離婚等で配偶者の扶養を外れた場合

### ◆手続きに必要なもの

- 資格喪失日がわかるもの(社会保険資格喪失証明書など)
  - 基礎年金番号またはマイナンバーがわかるもの
- ※失業を理由に、**退職特例**で保険料免除申請を希望される方は、**雇用保険離職票**や**退職辞令**等が必要です。
- ※**新型コロナウイルス感染症の影響により収入が減少**し、保険料の納付が困難な方は令和2年2月分から**臨時特例**措置の免除申請が可能です。
- 申請を希望される方は、**簡易な所得見込額の申立書**(臨時特例用)のご記入が必要です。

### ◆詳しくは、国民年金担当までお問い合わせください。

## 学生納付特例制度(年度ごとに申請が必要です!)

- ◆20歳になると国民年金に強制加入となります。学生で一定所得以下の方は**学生納付特例制度**があり、承認を受けた期間は国民年金保険料の納付が猶予されます。
- ◆学生納付特例や納付猶予の期間は、将来の老齢基礎年金受給額には反映されませんが、**老齢年金や障害年金、遺族年金の受給資格期間には含まれます。**
- ◆将来受け取る年金額を増額したい場合、**10年以内**であれば**追納**することができます。(3年度目以降は加算金がつきます。)
- ◎**新たに学生納付特例を申請する20歳以上の方**  
→下記★を国民年金担当までお持ちください。
- ◎**在学中で前年度に学生納付特例が承認されている方**  
→毎年4月頃に、次年度申請ハガキが年金事務所から届きますので、返信することで完了します。
- ◎**厚生年金や共済年金の資格喪失(退職)後、学生になった方**  
→下記★および**雇用保険離職票**や**退職辞令**等を国民年金担当までお持ちください。

★**学生証(コピー可)・基礎年金番号またはマイナンバーがわかるもの**

※学生証裏面に有効期限等の記載がある場合は、裏面のコピーも必要です。

【問合せ】■天王寺年金事務所 ☎ 06-6772-7531 (代)

[平日] 8:30～17:15 ※週初めの開所日は19:00まで

[第2(土)] 9:30～16:00

※電話は自動音声案内です。

※電話機の☎を押すと所員が対応します。

※繋がりにくい場合は、お手数ですが時間を  
おいてからおかけ直してください。



日本年金機構  
ウェブサイト

## かかりつけ健康メール

### 免疫力を高める意識を持ちましょう

免疫とは身体を守る自己防衛システムとも言われます。細菌、ウイルス、癌細胞などあらゆる外敵から身を守る働きがあります。この働きには自律神経が密接に関係しており、交感神経と副交感神経の2種類のバランスが崩れてしまうと免疫力が下がってしまいます。

新型コロナウイルスに対抗する免疫系は、副交感神経が優位になる時(夜間睡眠時)に白血球のリンパ球が増加して免疫力が上がります。毎日ゆっくり湯船につかり、暖かくしてしっかり睡眠をとり、ウイルスを退治する免疫力を維持しましょう。

新型コロナに感染した際、若くて基礎疾患の無い人も重症化するケースがあります。交感神経と副交感神経のバランスが崩れ、免疫力が低下している人は要注意です。

医療法人厚和会 ぶどうの家診療所  
大畑和弘

## 東洋医療

ひとくちコラム

擦過鍼は、皮膚の性質を見極めたうえで、その組み合わせにより刺激量を調整します。

皮膚が薄く、柔らかい、きめが細かい、湿っているような場合は弱刺激、皮膚が厚く、固い、きめが粗い、乾燥している場合はやや強くします。刺激の目安は、皮膚面がほんのり発赤し発汗してきた段階、皮膚・筋肉の緊張がゆるんできたところで終了します。

所要時間は約5～6分と短く、安心、安全、誰でもが受け入れやすい、簡便であることが特徴といえます。

小児鍼・擦過鍼体験会は年間5回(3・5・7・9・11月)、午後1時半～3時まで保健センターで実施しています。さらに、ふれあい陵南フェスタ開催時には陵南の森総合センター、ふれあい健康まつり開催時には、はびきのコロセアムにても行っています。

因みに今月24日(休)、午後1時半より3時まで、保健センター2階、予防接種ホールにて実施の予定です。

(はびきの鍼灸マッサージ師協会) ☎ 072-958-5764



●開館時間 10:00～18:00 (※中央図書館は 10:00～20:00)

おはなし会 (3月)				今月の特集テーマ	
中央図書館	5日(土) 13日(日) 19日(土)	13:30～	一般	あなたのPOPを飾ります	
			児童	こどものとも特集	
陵南の森図書館	6日(日) 13日(日)	11:00～	一般	日本の“伝統”に触れよう	
	19日(土)	15:00～			
	20日(日) 小さい子向き	11:00～	児童	はるのほん	
	20日(日) 少し長いお話を聞ける子向き	11:30～			
東部図書館	9日(休)	10:45～		トリプルストーリー	
丹比図書館	26日(土)	10:30～		色と音のせかい	
古市図書館	19日(土)	15:00～		草花を育てよう。	
羽曳が丘図書館	12日(土) 19日(土)	15:00～		春*花と緑の本	

## ◇皆さんの書いたPOPを巡回展示しています

図書館で昨年募集したお勧め本の「POP」を、紹介された本と一緒に市内の各館(3月20日までは中央図書館)にて巡回展示しています。

## システムの更新にともなう休館のお知らせ

市立図書館は、コンピュータシステム更新のため、3月21日(月)から31日(木)まで全館休館させていただきます。休館期間中は、インターネットや電話での資料検索や予約、継続貸出などのサービスも停止します。皆様には大変ご不便をおかけしますが、ご理解、ご協力をお願いいたします。

なお、3月7日(月)から20日(日)まで、貸出期間は4週間となります。

※5月に予定していた蔵書点検作業は、この期間に実施します。

※4月1日(金)以降は、図書館ウェブサイトのリニューアルにともない、アドレス等が変更されますので、ご利用の際はご注意ください。

※新型コロナウイルス感染症の拡大状況によっては、イベントを中止または延期することがあります。参加される方は、マスクの着用や消毒など、感染症対策にご協力をお願いいたします。

## ◇羽曳野市立図書館雑誌スポンサー募集 (令和4年度)

- 【期間】4月～令和5年3月(年度単位) ※年度途中からは問合せ
- 【費用負担】雑誌の購入代金1年間分をまとめて指定先に支払い
- 【提供雑誌】図書館所蔵の雑誌から選択
- 【配架場所】市内各図書館より選択 ※ブックステーションはびきのコロセアムを除く
- 【対象】企業、商店、組織・団体 ※個人不可、所定の審査あり
- 【広告表示方法】

- ・雑誌に装着する透明カバーの表面にスポンサー名を表示(縦3cm×横10cm以内)
  - ・裏表紙全面に指定の広告を掲出
- ※詳細は、問い合わせるか市ウェブサイトをご覧ください。  
 →「羽曳野市 雑誌スポンサー」で検索

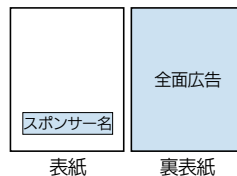

【問合せ】陵南の森図書館(島泉 8-8-1) ☎ 072-952-2750 FAX 072-955-5015

# サラダボール

イギリスの作家デボラ・イン ストールの小説「ロボット・イン・ザ・ガーデン」(2016年 小学館出版)という作品を知っていますか?

最近では、家庭内でも「ロボット」や「AI(人工知能)」が普及してきていますが、この物語は、日常的にアンドロイドが人間の世界に溶け込み、人間に代わって家事や仕事を行う、もう少し未来のお話です。

この物語の半分以上、主人公のベンが、ロボットのタングを

直せる技術者を求めて、世界中をめぐる旅をしています。心に傷を抱えた男性ベンと壊れかけのロボットタングによるトラブルつづきの旅。世界を旅しながらやがて心を通わせていく二人は、大切なものに気づきそして成長していく。

この物語を題材に、2020年 劇団四季は16年ぶりの新作として同名のオリジナルミュージカルを制作しました。現在も上演されており、今春からは全国公演もスタートする予定です。また、夏には二宮和也さん主演の実写版として映画化されることも決定していますので、小説

とあわせて舞台、映画でもこの作品を楽しむことができます。

辛いことや一人ではどうしてもできないことに出会ったとき、“誰かと”つながることで人は変わることができる、“誰かと”向かい続けることでやがて辿り着くことができる、そんなことを教えてくれる作品です。

何かに辛いと感じたとき、決して諦めず、一人で悩まず“誰かと”一緒にもう一度前を向いてみてはいかがでしょうか。

はびきのしじんけんけいはつすいしんきょうぎかい  
 羽曳野市人権啓発推進協議会

## 子育て支援センター

スケジュールなどの詳細は、センターニュース「てとと」または、「はびきの子育てネット」内、子育て支援センターのページをご覧ください。



メール配信登録  
※お知らせ、抽選結果などをメールで受取



はびきの子育てネット  
※「てとと」は、サイト内「配布物」に掲載

**支援センターふるいち** (古市複合館) 古市 4-2-9 ☎ 072-958-3308 FAX 072-958-3350

【広場】(月)~(金) 10:00 ~ 11:30 (休) (金) 14:00 ~ 16:00 ※(例)除く ●保護者の方と一緒にお願いします。

みんなの広場 (月)(火)(金)	[計測と誕生会] 7日・18日 [休み] 4日・8日・11日・22日、31日は午後開放なし 対象 就学前の子ども		
よちよち広場 (水)	[計測] 9日・16日 / 16日 (記念品づくり) 対象 0歳~1歳半未満の子ども ※2部制 9:45~ / 11:00~ (各1時間)		
てくてく広場 隔週(木)	10日 (教室: 記念品づくり) / 24日	対象 平成31年4月2日~令和2年9月30日生まれ	
のびのび広場 隔週(木)	3日 / 17日 (教室: 記念品づくり) / 31日	対象 平成29年4月2日~平成31年4月1日生まれ	
双子・年子の広場	22日(火)	おはなしの広場	28日(月)

はびきのファミリー・サポート・センター<協力会員募集中> ※有償 (古市 4-2-9 子育て支援センターふるいち内 ☎ 072-956-4943)  
子どもを預かってほしい人と、子育てのお手伝いができる人が支えあって子育てを行う活動です。まずは、気軽にお問い合わせください。

**支援センターむかひの** 向野 3-1-33 ☎ 080-7536-7898 FAX 072-953-6361

実施場所は青少年児童センター2階 【広場】10:00 ~ 11:30 ※(例)除く ●保護者の方と一緒にお願いします。

みんなの広場 (月)	7日 (おはなしの会) / 14日 (計測と誕生会) / 28日 対象 就学前の子ども		
2歳児・3歳児 (月)	7日 / 14日 (計測と誕生会) / 28日 対象 平成29年4月2日~平成31年4月1日生まれ		
1歳児 (水)	2日 / 9日 / 16日 (計測と誕生会) / 23日 / 30日 対象 平成31年4月2日~令和2年4月1日生まれ		
0歳児・0.0歳児(木)	3日 / 10日 / 17日 (計測と誕生会) / 24日 / 31日 対象 令和2年4月2日以降生まれ		
講座のお知らせ	「こもも教室 (2回セット)」15日(火)・18日(金) 対象 令和3年10月~12月生まれ (羽曳野市民に限る) 申込 3月4日(金)まで		

●3月より年齢別親子教室・講座を含まず週1回の利用に変更します。

## つどいの広場事業 (3月)

### NPO 法人子育てサポートくるみ

壺井 508-1 ☎ 072-957-3282

FAX 072-958-4089

【園庭開放】(火)(水)(木) 10:00 ~ 16:00

自然いっぱい広い遊び場に大きなすべり台と土山があり、親子でたっぷり遊べます。子育て相談も随時受け付けていますので、気軽にお声掛けください。

### NPO 法人つどいの広場 カンナ

高鷲 5-422-22 ☎・FAX 072-939-1625

【開放時間】(月)(水)(金) 10:00 ~ 16:00

【手作りおもちゃ作り】	4日(金)
【ポップコーンを作って食べよう】	11日(金)
【小麦粉ねんど遊び】	18日(金)
【シャボン玉遊び】	25日(金) 10:00 ~ 12:00

### NPO 法人サポートネットワークぬくもり あいあい保育園

向野 2-8-2 (埴生診療所敷地内)

☎ 072-937-0016 FAX 072-937-5716

広場は午前・午後の2部制。詳細は問い合わせください。

あいあい	【えほん・あらかると】	8日(火) 10:30 ~ 11:30
ルーム	【ホップ・ステップ・リトミック】	22日(火) 10:30 ~ 11:30

【就労相談 (子育て中の再就職)】 第2(火) 11:00 ~ 12:00

【子育て何でも相談】 平日 10:00 ~ 16:00 (電話可)

### 四天王寺悲田院地域子育て支援センター ぼのぼ

学園前 6-1-1 ☎ 072-957-7517 FAX 072-950-3457 ●前日までに電話にて要予約

【園庭開放など】(火)(金) 10:00 ~ 11:00 ※22日・25日・29日除く

【0歳サロン】	2日(水)	時間	10:30 ~ 11:30
【1歳親子教室】	9日(水)	場所	保育園2階
【2・3歳親子教室】	16日(水)		
【すこやか広場】	3月はありません		

白鳥児童館 翠鳥園 2-9-101 ☎ 072-957-4900 ※駐車場はありません。

【利用時間】(月)~(土) 10:00 ~ 12:00 / 13:00 ~ 17:00

室内でおもちゃ遊び、広場で砂場遊びなど。

午前中は小さなお友達もゆつくり遊べます。自由にお越しください。

※入館人数と利用時間を制限する場合があります。

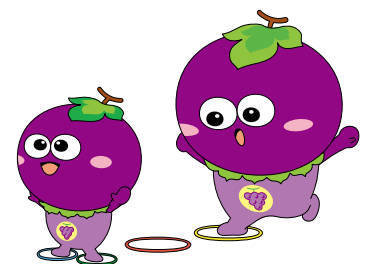

## 教育施設の子育て支援 ～育児相談など、詳しくは各園にお問い合わせ～

施設名 [☎市外局 072]	あそびにおいでよ! ようちえん 《3月》	
古市幼稚園 [958-3359]	17日(休) 9:30～10:30	[対象] 未就園児と保護者 (マスク着用必須)
古市南幼稚園 [958-7616]	実施しません。	
◎駒ヶ谷幼稚園 [958-8776]	18日(金) 13:30～14:30	◎印の園は、 令和4年度入園 予定の方のみ。
西浦幼稚園 [958-3538]	17日(休) 9:30～10:30	
西浦東幼稚園 [957-7200]	実施しません。	[持物] 着替え タオル 水筒 上靴
羽曳が丘幼稚園 [958-7201]	17日(休) 10:00～11:00	
白鳥幼稚園 [958-2601]	18日(金) 9:30～10:30	
丹比幼稚園 [954-0230]	実施しません。	
埴生南幼稚園 [957-0212]	24日(休) 10:30～11:30	
◎埴生幼稚園 [955-1062]	2日・23日(休) 13:30～14:30	
恵我之荘幼稚園 [938-0017]	17日(休) 10:00～11:00	
◎高鷲南幼稚園 [955-1624]	17日(休) 13:00～14:00	
◎こども未来館たかわし [955-0730]	実施しません。	

※今後の状況により中止になる場合がありますので、事前に各園へお問い合わせください。

## 保育施設の子育て支援 ～詳しくは、各園にお問い合わせ～

施設名 [☎市外局 072]	園庭開放 (健康相談は要予約)
高鷲保育園 [953-3883]	毎週(休) 10:00～12:00 ※雨
さかたがはらこども園(認定こども園) [956-6246]	第4(出) 10:00～11:00 ※雨
明の守ようきこども園(認定こども園) [954-9630]	第4(休) 10:00～11:00 ※雨
誉田保育園 [958-2525]	
郡戸保育園 [938-5280]	第2(休) 10:00～11:00 ※雨
高屋保育学園(認定こども園) [957-1234]	毎週(休) 14:30～15:45 ※雨
四天王寺悲田院保育園 [957-7517]	(休)・(金) 10:00～11:00 ※22日・25日・29日除く ※要
あおぞら保育園 [950-1105]	第4(休) 10:00～11:00
ベビーハウス社協 [930-0240]	
向野保育園 [953-2071] / 下開保育園 [958-3318]	毎週(休) 10:00～11:00 ※雨
軽里保育園 [958-3338] / 島泉保育園 [953-4624]	
はびきの保育園 [958-3328]	
<b>※雨=雨天中止 ※要=要予約</b>	

○車での来園はご遠慮ください。 ○育児相談は開園中常時行っています。

※今後の状況により中止になる場合があります。

## 病後児保育 (0歳～学童)

利用時間	8:00 (7:30)～18:00 (19:00) ※カッコ内は延長可能時間 [当日] 9:00～17:30 (延長不可) [土曜] 8:00～17:00 (当日利用および延長不可)
------	---

申込 (月)～(金) 9:00～17:00 (電話可、当日利用可)

¥ 1人1日1,000円 (延長30分300円)

※非課税世帯は半額、生活保護世帯は無料、2人目以降の子ども半額。

☎ NPO法人サポートネットワークぬくもり (向野2-8-2 [埴生診療所敷地内])

☎ 072-937-0016 FAX 072-937-5716

## NPO法人南河内こどもステーション

市役所南側 ☎・FAX 072-957-1114 詳細は問い合わせください。

【農業体験】	13日(日) 10:00～13:00	場所 れんげ農場	¥ 大人800円・小学生600円・3歳以上300円
【おやおやくらぶ】	4日(金) 「絵本の読み聞かせ」・18日(金) 「つくってあそぼう」・25日(金) 「おしゃべりサロン」		
【思春期カウンセリング】	第2・4(休) 13:30～15:00	対象	小中学生や高校生、保護者の方も可
【みんなの食堂】	毎週(出) 11:00～13:00と11日・25日(金) 17:00～19:00	対象	どなたでも
【みんなの居場所】	(月)～(金) 10:00～16:00	対象	どなたでも
【一時保育(要登録)】	(月)～(金) 10:00～16:00 (前日までに要予約・土日祝時間外応相談)	¥	乳幼児1時間500円～
【やってみようくらぶ】	毎週(土) 10:00～15:00 (26日 11:00～12:00 科学であそぼう)		

## 養育支援訪問事業

妊娠・出産・育児期に育児の不安やストレスなどを抱え、他からの支援が期待できない家庭を支援します。

☎ 家庭支援課

## 児童虐待の疑いなど “おかしい”と思ったら

とき (月)～(金) 9:00～17:30 ※祝除く

☎ 家庭支援課 家庭児童相談担当

☎ 072-947-3837 (直通)

## 子育て電話相談

### 【子育てで気になること】

とき 10日・24日(休) 14:30～16:30

場所 市役所別館2階 プレイルーム

☎ 羽曳野市こども家庭サポーターの会

☎ 072-957-6000

## 児童相談所虐待対応ダイヤル

☎ 189 (いちはやく)

※365日24時間対応、通話料無料

## 21時まで子育て相談を受ける窓口

子育てに対する不安や困難を抱えているが、日中は育児や仕事に追われ、市役所の開いている時間に相談の電話をすることが難しく、「相談したいが、相談する場所がない」という方を対象とした窓口です。

とき (月)～(金) 18:00～21:00 ※祝除く

申込 市ウェブサイトの予約フォームから希望日時を予約。

☎ 家庭支援課 家庭児童相談担当

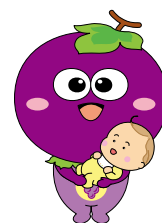



健康増進課（保健センター）の検診（健診）や教室の申込など ☎ 072-956-1000

●検診（健診）は年度内に各1回。定員になり次第締切。FAXでの申し込み不可。

●詳しくは「健康だより」、市ウェブサイトをご覧ください。

※新型コロナウイルス感染症拡大防止のため、日程が変更・中止になる場合があります。

※個別検診（健診）については、受診前に医療機関へ電話でお問い合わせください。

### 乳幼児健康診査（場所：保健センター）

※4月から健診の曜日が変更になります。

[1歳6カ月児] (月)・(火)

[3歳6カ月児] (火)・(金) 連続日で実施しないため日程の早いほうが誕生月の前半に生まれた方。

種類	日程	対象児
4カ月児	3月11日(金)	令和3年11月1日～15日
	3月25日(金)	令和3年11月16日～30日
	4月15日・22日(金)	令和3年12月生まれ
1歳6カ月児	3月29日(火)・30日(火)	令和2年8月生まれ
	4月18日(月)・19日(火)	令和2年9月生まれ
2歳6カ月児	3月15日(火)・16日(火)	令和元年9月生まれ
	4月12日(火)・13日(火)	令和元年10月生まれ
3歳6カ月児	3月1日(火)・2日(火)	平成30年9月生まれ
	4月5日(火)・8日(金)	平成30年10月生まれ

健診日の2週間前までに個別通知が届いていない方、ご都合が悪い方はご連絡ください。

### ママとベビーの交流会 ※予約制

身体計測・助産師や保健師による育児相談・ママ同士での情報交換・絵本や遊びの紹介など。

【とき】3月17日(木) 14:00～16:00

【場所】保健センター3階

【対象】生後3カ月までの赤ちゃんと母親（上の子の保育なし）

### 離乳食講習会（後期） ※予約制

試食（保護者のみ）をしながらわかりやすくお伝えします。

【とき】3月14日(月) 13:30～15:00（受付：13:15～）

【場所】保健センター3階

【対象】9カ月～18カ月までの乳幼児の保護者（対象児のみ保育あり）

### 対象者の接種期間は3月31日まで

#### 第2期 麻しん風しん混合（MR）の定期予防接種

【対象】平成27年4月2日～平成28年4月1日生まれ

【持物】予診票・母子健康手帳・住所の確認できる子ども医療証など

※接種期間を過ぎてしまうと費用が約1万円かかります。

※予診票を紛失された方は、母子健康手帳をもって、健康増進課（保健センター）まで取りに来てください。

#### 高齢者の肺炎球菌ワクチンの定期予防接種

【対象】下記①②の方には受診券を送付しています。

② 未接種済の方のみ	① 65歳（昭和31年4月2日～昭和32年4月1日生まれ）
	70歳（昭和26年4月2日～昭和27年4月1日生まれ）
	75歳（昭和21年4月2日～昭和22年4月1日生まれ）
	80歳（昭和16年4月2日～昭和17年4月1日生まれ）
	85歳（昭和11年4月2日～昭和12年4月1日生まれ）
	90歳（昭和6年4月2日～昭和7年4月1日生まれ）
	95歳（大正15年4月2日～昭和2年4月1日生まれ）
	100歳（大正10年4月2日～大正11年4月1日生まれ）
	③ 60歳～65歳未満の方で、心臓・腎臓・呼吸器の機能・ヒト免疫不全ウイルスによる免疫機能に障害がある方。

【¥】自己負担2,000円（生活保護受給者は無料）

【持物】受診券・健康保険証など住所年齢の確認ができるもの

【実施医療機関】受診券、健康だより、市ウェブサイト参照

#### 高齢者の肺炎球菌ワクチン再接種費用助成事業（任意接種）

健康増進課へ事前申請し、医療機関を受診してください。

【対象】75歳（昭和21年4月2日～昭和22年4月1日生まれ）かつ前回接種から5年以上経過している方

【¥】自己負担4,000円（生活保護受給者は無料）

## 市立休日急病診療所

菅田4-2-3 ☎ 072-956-1000（保健センター2階）

休日急病診療所（内科・小児科・歯科）	小児科の土曜・休日夜間診療（南河内北部広域小児急病診療事業）
診療日／(日)祝、年末年始（12月30日～1月3日）	診療日／(土)(日)祝、年末年始（12月30日～1月3日）
診療時間／10:00～12:00、13:00～16:00	診療時間／18:00～22:00（受付17:30～21:30）
※8時の時点で羽曳野市に「暴風警報」「大雨警報」「洪水警報」「特別警報」のいずれかが発表されている場合は休診、8時以降に発表された場合は、その時点で休診	※15時の時点で羽曳野市に「暴風警報」「大雨警報」「洪水警報」「特別警報」のいずれかが発表されている場合は休診、15時以降に発表された場合は、その時点で休診

発熱で受診される方へ ※来院時は、事前にお電話ください。 ※受診時はマスクを着用ください。

※新型コロナウイルス感染症にかかるPCR検査など各種検査は実施できません。

小児救急電話相談 ☎ # 8000（携帯電話・NTTプッシュ回線） ☎ 06-6765-3650（IP電話・ダイヤル回線など）

救急安心センターおおさか ☎ # 7119（固定電話【プッシュ回線】・携帯電話・PHS）

☎ 06-6582-7119（固定電話【ダイヤル回線】・IP電話）

## がん集団検診（予約制）

※年度末（3月末）は混みありますので、早めに受診しましょう。

3月分を来所・電話にて受付中。

日程、内容については、「令和3年度羽曳野市健康だより」か市ウェブサイトを参照。



がん検診

## 女性の健康週間【3月1日～8日】

女性が生涯を通じて健康で明るく、充実した日々を自立して過ごすことを総合的に支援するため、厚生労働省は毎年3月1日～8日を「女性の健康週間」と定め、女性の健康づくりを国民運動として展開することとしています。



この期間に自分のからだを知るため、女性特有の病気である「子宮がん」「乳がん」の検診を受けてみませんか？

<b>胃がん、肺がん・結核健診、大腸がん検診（集団検診）</b>	
対象	1982年3月31日以前生まれの市民 <b>無料</b>
※65歳以上の方は、年1回結核健診を受けることが法律で義務付けられています。	
<b>乳がん、子宮がん検診（集団検診）</b>	
[乳がん] 対象	1980年以前の西暦偶数年生まれの女性
	<b>1,000円</b> （1980年生まれと生活保護受給者は無料）
[子宮がん] 対象	2000年以前の西暦偶数年生まれの女性 <b>無料</b>
※受診券（オレンジ色または黄色のはがき）が必要です。転入等で届いていない方、80歳以上の方で乳がん・子宮がん検診を希望される方はご連絡ください。	

## 成人歯科健診・骨密度測定

<b>成人歯科健診（個別または集団）</b>	
対象	平成7・昭和60・55・50・45・40・35・30・25年生まれの市民
※集団健診は骨密度測定とセットでの受診可。	
※個別健診は羽曳野市内の指定歯科医院で令和4年3月31日まで受診可。	
※受診券が必要。お手元がない方はご連絡ください。 <b>無料</b>	
<b>骨密度測定（集団のみ）</b> かかとで超音波検査を行い骨密度を測定します。	
対象	受診時満25歳以上の市民 <b>無料</b>
<b>&lt;集団健診&gt; 歯科健診・骨密度測定 ※要予約 ※骨密度のみも可</b>	
とき	3月18日（金） 空き状況は電話でお問い合わせください。 <b>無料</b>

## 学ぶで～健康シリーズ （予約制・随時受付中!）

対象	羽曳野市民
場所	保健センター <b>無料</b>
※詳細は市ウェブサイト・チラシをご覧ください。	
★学ぶで～ストレスとうつ（医師）	
とき	3月22日（火） 13:50～15:30（受付13:40～）
講師	池下 克実 医師 （いちメンタルクリニック日本橋）

## 定期健康相談・栄養相談

3月7日（月）  
午前中  
※要予約



## 毎月19日は食育の日

家族で食事を楽しみましょう



令和4年度のがん検診  
3月4日のがん検診  
をぜひご覧ください。



## 藤井寺保健所

藤井寺市藤井寺 1-8-36 ☎ 072-955-4181 FAX 072-939-6479

**HIV・梅毒即日検査**（梅毒検査のみは不可、結果は1～2時間後）第1～4（水）9:30～10:30【無料・匿名可】

※夜間、土日検査は、chat CAST（チャットキャスト）で実施。詳しくは保健所へお問い合わせください。

**こころの健康相談【無料・要予約】**（こころの病気、アルコール依存症などに精神科医、精神保健福祉相談員が応相談）

**医療機関に関する相談**（月～金）9:15～12:15 / 13:00～16:00【無料】

生活衛生室 ☎ 072-952-6165

**水質検査**（飲用水・井戸水・遊泳場水・浴槽水）【有料・要予約】

**腸内細菌検査**（赤痢菌、チフス菌、パラチフスA菌、サルモネラ属菌、腸管出血性大腸菌O157）（月～水）9:30～12:00【有料】

**ぎょう虫卵検査**（月～水）9:30～12:00【有料・要予約】

※祝日等の関係で受付のない日があります。

おまわりさんがやってきた♪

1月18日(火)、羽曳野警察と大阪府警察音楽隊が羽曳が丘幼稚園の園児たちに会いに来てくれました。

大阪府警察音楽隊からはアニメソング「さんぽ」「勇気100%」などの演奏やダンスが披露されました。続いて羽曳野警察より、防犯教室・交通安全教室が開催されました。つぶたんも教室に参加し、横断歩道の渡り方を実践。園児たちに交通ルールや、身を守ることの大切さを勉強してもらいました。(場所：羽曳が丘小学校体育館)



ダルビッシュ有子ども福祉基金事業

平成20年6月に基金を設置し、ダルビッシュ有投手から公式戦で1勝ごとに10万円の寄附と広く一般の方からの寄附をいただき事業を実施しています。

今年度は、ダルビッシュ有投手より昨シーズン公式戦の勝利分80万円と、SNSの活動収益を含む45万円の寄附をいただきました。

▶ダルビッシュ有投手特別展示(令和3年11月4日～令和4年1月7日まで市役所で開催)



第28回 羽曳野市なかよし作品展

1月19日(水)～21日(金)まで、市役所1階コミュニティスクエアにて羽曳野市立学校の支援学級児童・生徒の作品展が開催されました。今回はコロナ禍ということもあり、例年より作品数を減らしての実施になりましたが、個人で取り組んだ絵や工作、全員で完成させた大作など、どれも子どもたちのがんばりが感じられる作品ばかりでした。

お子さんの作品を見つけて写真を撮る保護者の方や、会場を通る際に作品を見てくださる市民の皆さんなど多くの方にお越しいただきました。ありがとうございました。



元気いっぱい「鬼は外!」「福は内!」

2月3日(木)、埴生南幼稚園で園児たちが豆まきを行いました。園児が手づくりしたお面をかぶり、鬼役を交代で演じ、「鬼は外!」「福は内!」と園庭を元気いっぱいに走り回りました。しばらくすると、園児の前に赤鬼と青鬼が登場、園児たちはいっせいに逃げ回りながらも、豆をまいて果敢に鬼に立ち向かいました。最後は鬼とも仲良くなり、今年1年の健康を願いました。



たけだ れい <南恵我之荘>  
竹田 怜生ちゃん  
令和3年5月26日生まれ  
母親の 麻美さん  
元気に大きく育ってね♥



なかやま はな <古市>  
中山 花ちゃん  
令和2年10月28日生まれ  
母親の 千晶さん  
これからも笑顔いっぱいの 毎日を過ごそうね!



はやかわ あきと <郡戸>  
早川 暁人ちゃん  
令和2年10月14日生まれ  
父親の 賢人さん  
笑顔が可愛い我が子♥大好きだよ。

こんにちは  
あかちゃん

新たに指定管理者制度を導入する2施設を加え、16施設について、令和3年羽曳野市議会第4回定例会での議決を経て、指定管理者の指定を行いました。

施設名	指定管理者	指定期間
羽曳が丘コミュニティセンター (はびきの庵円想を含む)	株式会社クリーン工房	令和4年4月1日から令和9年3月31日まで
丹比コミュニティセンター		
東部コミュニティセンター		
道の駅しらとりの郷羽曳野 健康ふれあいの郷グラウンド・ゴルフ場	株式会社クリーン工房	令和4年4月1日から令和9年3月31日まで
生活文化情報センター	株式会社みのりの里	令和4年4月1日から令和7年3月31日まで
総合スポーツセンター	株式会社みのりの里	令和4年4月1日から令和7年3月31日まで
市民会館	株式会社みのりの里	令和4年4月1日から令和5年3月31日まで
古市集会所		
市民体育館	株式会社みのりの里	令和4年4月1日から令和5年3月31日まで
市民体育館屋外テニスコート		
グレイプヒルスポーツ公園	羽曳野クリーン工房SSK 共同事業体	令和4年4月1日から令和5年3月31日まで
駒ヶ谷テニスコート		
向野共同浴場	向野町会	令和4年4月1日から令和5年3月31日まで
南食ミートセンター	南大阪食肉卸商業協同組合	令和4年4月1日から令和5年3月31日まで

## ひとりで 悩まないで

令和2年中の自殺者数の状況は、全国で21,081人、大阪府では1,409人で、前年より増加しています。

自殺は、さまざまな要因が複雑に関係し、その多くが「追い込まれた末の死」であり、それらは、「防ぐことができる社会的な問題」とされています。不安を抱えている方は、一人で悩まず、専門機関にご相談ください。

また、身近な方の悩みに気づいたら、専門家への相談をすすめ、見守りましょう。

### 大阪府実施の電話相談 ～こころの健康に不安を感じたら～

■こころの健康相談統一ダイヤル おこなおう まもろうよ こころ ☎ 0570-064-556 ※一部のIP電話などからは接続できません

3月1日 9:30～3月31日 17:00まで 24時間体制で相談受け付けしています。

■こころの電話相談…(月)(火)(木)(金)(祝日・年末年始を除く) 9:30～17:00 ☎06-6607-8814

■若者専用電話相談(わかぼちダイヤル)…(水)(祝日・年末年始を除く) 9:30～17:00 ☎06-6607-8814

■藤井寺保健所の精神保健福祉相談…平日 9:00～17:45 ☎072-955-4181

■大阪府妊産婦こころの相談センター…平日 10:00～16:00 ☎0725-57-5225

■自死遺族相談(予約制) 大切な人を自死でなくされた方に、大阪府こころの健康総合センターの相談員が相談に応じます。《予約・問合せ》大阪府こころの健康総合センター…平日 9:00～17:45 ☎06-6691-2818

■新型コロナこころのフリーダイヤル…毎日 9:30～17:00 ☎0120-017-556 (一部の回線からご利用できない場合があります)

### 各団体が実施する電話相談

■関西いのちの電話…24時間 365日 ☎06-6309-1121

■大阪自殺防止センター…(金)13:00～(日)22:00(57時間) ☎06-6260-4343

■こころの救急箱…(月)19:00～(火)3:00(8時間)、(木)(土)19:00～22:00 ☎06-6942-9090

■「自殺予防いのちの電話」…毎月10日 8:00～11日 8:00(24時間) ☎0120-783-556

ひとりで  
悩まないで



### SNS 相談 LINEアプリから「友だち登録」をしてください

■大阪府こころのほっとライン -新型コロナ専用-  
新型コロナウイルス感染症に関する不安やストレスなど、こころの健康に関する相談に文字チャットでお応えします。  
(水)(土)(日) 17:30～22:30(受付22:00まで)



### 悩みの相談窓口一覧

■大阪府こころの健康総合センター  
ウェブページ



# ▣ 主な公共施設

支所
☎ 072-955-0583 FAX 072-930-2144
羽曳野市民会館
☎ 072-958-2311 FAX 072-958-2312
LIC はびきの(生活文化情報センター)
☎ 072-950-5500 FAX 072-950-5505
はびきのコロセアム
☎ 072-937-3123 FAX 072-937-3124
市民体育館(西浦)
☎ 072-958-2340 FAX 072-958-3614
陵南の森総合センター(老人福祉センター・公民館)
☎ 072-952-2751 FAX 072-952-1303
陵南の森生きがい情報センター (テレワークセンター)
☎ 072-931-1900 FAX 072-931-2112
MOMOプラザ
☎ 072-957-5553 FAX 072-957-5580
丹治はやプラザ
☎ 072-937-2355 FAX 072-937-2388
石川プラザ
☎ 072-950-2002 FAX 072-958-9110
保健センター(休日急病診療所)
☎ 072-956-1000 FAX 072-956-1011
人権文化センター
☎ 072-955-4556 FAX 072-955-7042
青少年児童センター
☎ 072-952-0032 FAX 072-937-8580
白鳥児童館
☎ 072-957-4900 FAX 072-957-4900
青少年センター
☎ 072-958-0050 FAX 072-956-7867
エコプラザはにふ(中央スポーツ公園)
☎ 072-959-3567 FAX 072-959-3568
時とみどりの交流館(峰塚公園管理棟)
☎ 072-942-6647 FAX 072-942-6647
道の駅しらとりの郷・羽曳野総合棟 (休業日: 木・年末年始)
☎ 072-957-6900 FAX 072-957-6910
子育て支援センターふるいち
☎ 072-958-3308 FAX 072-958-3350
子育て支援センターむかいの
☎ 080-7536-7898 FAX 072-953-6361
向野老人いこいの家
☎ 072-952-0033 FAX 072-952-0033
給食センター
☎ 072-958-2306 FAX 072-958-1082
社会福祉協議会
☎ 072-958-2315 FAX 072-958-3853
シルバー人材センター
☎ 072-936-1500 FAX 072-936-1511
柏原羽曳野藤井寺消防組合
☎ 072-958-0119 FAX 072-958-9900
羽曳野警察署
☎ 072-952-1234 FAX 072-952-2531
藤井寺保健所
☎ 072-955-4181 FAX 072-939-6479
藤井寺郵便局
☎ 072-954-2601 FAX 072-938-8591
柏羽藤環境事業組合
☎ 072-976-3333 FAX 072-976-3331
クリーンピア 21(休業日: 火)
☎ 072-975-2580 FAX 072-975-2577
健康ふれあいの郷 グラウンド・ゴルフ場 (休業日: 木・年末年始)
☎ 072-950-6611 FAX 072-950-3888
茶山テニスコート(土・日・祝日のみ)
☎ 072-959-8836

《市内図書館》の電話番号は、図書館だよりのページをご確認ください。

## ー 制度・お知らせ ー

### 令和3年度 子育て世帯への臨時特別給付金について

新型コロナウイルス感染症の影響等を踏まえ、子育て世帯に対して、臨時特別的な給付措置として、子育て世帯への臨時特別給付金の支給をしています。詳細は、市ウェブサイトにてご確認ください。

#### 【給付額】

児童1人当たり一律10万円

#### 【対象児童】

平成15年4月2日～令和4年3月31日までに出生した児童

#### 【支給対象者】

- ① 令和3年9月分の児童手当(本則給付)受給者
- ② 令和3年9月30日時点で高校生年齢(平成15年4月2日～平成18年4月1日生まれ)の児童等の養育者(保護者の所得が児童手当[本則給付]の支給対象となる金額と同等未満の場合に限ります。)
- ③ 令和4年3月31日までに生まれた児童の児童手当受給者

#### 【申請について】

- 上記①の方は申請不要(令和3年12月27日に支給済です)
- ②③の方は原則申請が必要です。(②の方で高校生児童に弟妹がおり、児童手当受給情報がある場合は、支給済です。)
- 公務員の場合は、①②③いずれも申請が必要です。申請をしていない方は、期限までに申請してください。

#### 【申請書提出期限】

3月15日(火)まで(新生児にかかる申請は3月31日(木)まで)  
※郵送の際は、当日必着。

☎ 家庭支援課 ☎ 072-947-3836(直通) FAX 072-956-0730

### 令和3年度 羽曳野市実費徴収に係る補足給付申請について

市内在住で、お子さまが子ども・子育て支援新制度未移行幼稚園に通っており、下記に該当する保護者は、幼稚園に支払った給食費のうちの副食費(おかず・おやつ等)相当額が月額4,500円まで補助されます。(実際に支払った副食費相当額[月額]または月額上限額4,500円のいずれか少ない金額)

対象	① 世帯(父母など)の市町村民税所得割課税額の合計額が77,101円未満である場合(年収360万円未満相当世帯) ※令和3年4月～令和3年8月分: 令和2年度分の市町村民税所得割課税額 ※令和3年9月～令和4年3月分: 令和3年度分の市町村民税所得割課税額
	② 世帯の所得にかかわらず、小学校3年生以下の子どもから数えて、対象園児が第3子以降の場合
	③ 生活保護世帯や里親等の市町村民税非課税に準ずる世帯に該当する場合
提出物	① 羽曳野市実費徴収に係る補足給付申請書(償還払い用)
	② 副食材料費の領収書
	③ 市町村民税課税額証明書 ※令和2年1月1日および令和3年1月1日時点で市外在住の方のみ
提出先	こども課(本館1階①番窓口) 提出期間 3月1日(火)～31日(木)

☎ こども課 教育保育給付担当



**【日曜窓口】マイナンバーカードの受け取り、電子証明書更新手続き**

とき	3月13日(日) 9:00 ~ 12:00
場所	①市民課(市役所本館1階2番窓口) ②支所 ※交付通知書(はがき)に記載の場所で受取り
<b>&lt;マイナンバーカードの受け取り&gt;</b>	
持物	・交付通知書(はがき) ・通知カード ・本人確認書類★ ・住民基本台帳カード(お持ちの方) ★運転免許証などの顔写真つきの書類なら1点。それ以外の書類は2点以上
<b>&lt;マイナンバーカードの電子証明書更新手続き&gt;</b>	
持物	・マイナンバーカード ・更新通知書

※上記以外の業務は行いません。 ※原則ご本人様が受け取り者です。  
 ※必要書類に不足があると受け取ることができません。  
 ※日曜窓口は混雑により、待ち時間が長くなることが予想されます。  
 ※当日は駐車場が混雑しますので、できる限り公共交通機関や自転車などをご利用ください。  
 ※日曜窓口ではオンライン予約は対応しておりませんので、ご了承願います。  
 ☎ 市民課 ☎ 072-958-1111 内線 1670 / 支所 ☎ 072-955-0583

**マイナンバーカード申請サポート(写真撮影から申請まで)**

- 森のゆうびん局(受付:市民課)  
平日 9:00 ~ 17:00
- LIC はびきの(2階 大会議室)  
3月8日(火)・9日(水) 10:00 ~ 16:00



※新型コロナウイルスなどの事情で施設が閉鎖している場合は中止  
**<申請に必要なもの>**  
 ・個人番号カード交付申請書 兼 電子証明書発行申請書(自宅に送付された通知カードに附属していた申請書部分) ※市役所、支所で再発行可。  
 ・本人確認書類(免許証、健康保険証など)  
 ☎ 市民課

**教えて消費生活Q&A ~光回線のアナログ戻し~**

- Q.** 数日前、「インターネットを使わないのであれば、光回線をアナログ回線に戻すと電話代が安くなる。」という電話勧誘があったので承諾した。本日届いた書面をみると、アナログ戻し手続き代行料として約4万円のほか、覚えがない生活サポートサービス契約の記載があった。これらのサービスや料金については説明されていないので納得できない。クーリングオフできるか。
- A.** 電話勧誘販売での契約は、一定期間内であればクーリングオフ(無条件解除)できる場合があります。「アナログ戻し」をきっかけとしたトラブルが高齢者を中心に急増しています。通常、アナログ戻しは第三者に依頼することなく自分で手続きが可能です。実際の費用や条件等は、回線業者に問い合わせるかホームページ等を確認しましょう。おかしいと思ったら、消費生活センターにご相談ください。



**【消費生活相談】**(月)~(金) 10:00 ~ 12:00 / 13:00 ~ 15:30 (相談受付)  
 まずは電話でお問い合わせください。  
 ☎ 消費生活センター(市役所本館2階) ☎ 072-947-3715 (直通)

**柏羽藤消防組合からのお知らせ  
令和3年中の出動件数**

●羽曳野市

火災	30	(前年比) + 8
救急	6,564	+ 441
救助	105	+ 9
その他	466	+ 71
計	7,165	+ 529

●消防組合全体

火災	66	(前年比) + 9
救急	13,613	+ 524
救助	241	+ 11
その他	1,014	+ 28
計	14,934	+ 572

※消防組合全体件数には管外事案件数が含まれているため、組合構成三市の合計と消防組合全体の件数は一致しません。

☎ 柏羽藤消防組合 消防課  
☎ 072-958-9937

**春季全国火災予防運動  
【3月1日(火)~7日(月)】**

火災が発生しやすい時季を迎えるにあたり、火災予防の意識を高めることで、火災の発生を防止し、尊い命を守るとともに財産の損失を防ぐことを目的としています。



期間中、消防署では消防車にて管内を巡回広報しますので、ご協力をお願いします。

●全国統一防火標語

「おうち時間 家族で点検 火の始末」

☎ 柏羽藤消防組合 予防課  
☎ 072-958-9928

**義務です! 取り付けていますか  
住宅用火災報知器**

設置後10年を目安に本体交換または電池交換が必要です。



☎ 柏羽藤消防組合 予防課  
☎ 072-958-9928

**生産緑地を所有されている方へ  
特定生産緑地の指定申請受付期限が迫っています！**

平成4年に生産緑地の指定を受けた農地等の所有者で、特定生産緑地の指定意向が確認できていない方に、「特定生産緑地の指定申込みについて」のお知らせを郵送しておりますので、まずは都市計画課までご連絡ください。

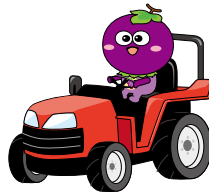

**受付** 3月31日(木)まで ※予約制

**【特定生産緑地に指定しない場合で、生産緑地の指定告示から30年経過すると…】**

固定資産税	宅地並み評価・宅地並み課税になります。
相続税等の納税猶予	30年経過後に発生した相続等に対して納税猶予は受けられません。現在履行中の納税猶予のみ、終身営農で免除されます。
営農義務 建築等の行為制限	行為制限等は30年経過しても自動的に解除されません。

**問** 都市計画課 ☎ 072-947-3702 (直通)

**「戦没者等のご遺族の皆様へ」  
第十一回特別弔慰金の請求はお済みですか？**

**【支給対象者】**

戦没者等(軍人、軍属、準軍属)の死亡当時のご遺族で、「恩給法による公務扶助料」や「戦傷病者戦没者遺族等援護法による遺族年金」等を受ける方(戦没者等の妻や父母等)がいない場合に、次の順番による先順位のご遺族お一人に支給されます。

- ① 令和2年4月1日(基準日)までに戦傷病者戦没者遺族等援護法による弔慰金の受給権を取得した方
- ② 戦没者等の子
- ③ 戦没者等の ① 父母 ② 孫 ③ 祖父母 ④ 兄弟姉妹  
※戦没者等の死亡当時、生計関係を有していること等の要件を満たしているかどうかにより、順位が入れ替わります。
- ④ 上記①～③以外の戦没者等の三親等内の親族(甥、姪等)  
※戦没者等の死亡当時まで引き続き1年以上の生計関係を有していた方に限ります。

**【支給内容】** 額面25万円、5年償還の記名国債

**【請求期間】** 令和2年4月1日(水)～令和5年3月31日(金)(3年間)

**【すでに申請がお済みの皆様へ】**

国債を発行するまで多くの関係機関を経由するため、かなりの時間を要しています。そのため国債の交付は、市窓口での手続き完了から約1年程度お待ちいただいている状況です。交付の案内については、国債が届き次第、送付いたしますので、ご理解のほどよろしくお願いします。

**問** 福祉総務課

**世界自閉症啓発デー(4月2日)  
発達障がい啓発週間(4月2日～8日)**

発達障がいの人たちが社会で自立するためには、私たち一人ひとりの理解が必要です。自閉症をはじめとする発達障がいへの理解を深めていただくようお願いします。



**●府内主要建物のブルーライトアップ**

府内の主要建物を「世界自閉症啓発デー」のシンボルカラーであるブルーにライトアップします。(ブルーは、「癒し」や「希望」を表します。)

**とき** 4月2日(土)日没(18:30頃)～4月3日(日)終了時刻は各施設による(大阪城天守閣【24:00】、大阪府咲洲庁舎【23:00】、大阪府立男女共同参画・青少年センター(ドーンセンター)【21:30】、天保山大観覧車【営業終了時刻】、万博記念公園太陽の塔【23:00】)

**●「世界自閉症啓発デー・発達障がい啓発週間 in OSAKA2022」セミナー**

自閉症をはじめとする「発達障がい」について理解を深めていただくため、「もっと知ろうよ、発達障がい」と題してオンラインセミナーを開催します。

**とき** 4月17日(日) 14:00～16:00

**定員** 500人

**申込** インターネットから申込み(4月8日(金)まで)

**【問合せ】** 大阪府 地域生活支援課  
発達障がい児者支援グループ

☎ 06-6944-6689



**【令和4年10月1日から】**

**後期高齢者医療の被保険者※1における医療費の窓口負担割合が変わります**

一定以上の所得のある方は、現役並み所得者（窓口負担割合3割）を除き、窓口負担割合が2割になります。住民税非課税世帯の方は基本的に1割負担となります。世帯の窓口負担割合が2割の対象となるかどうかは、後期高齢者医療の被保険者の方の課税所得※2や年金収入※3をもとに、世帯単位で判定します。（前年中の所得をもとに被保険者証を送ります。）窓口負担割合2割の対象となるかどうかは、主に以下の流れで判定します。

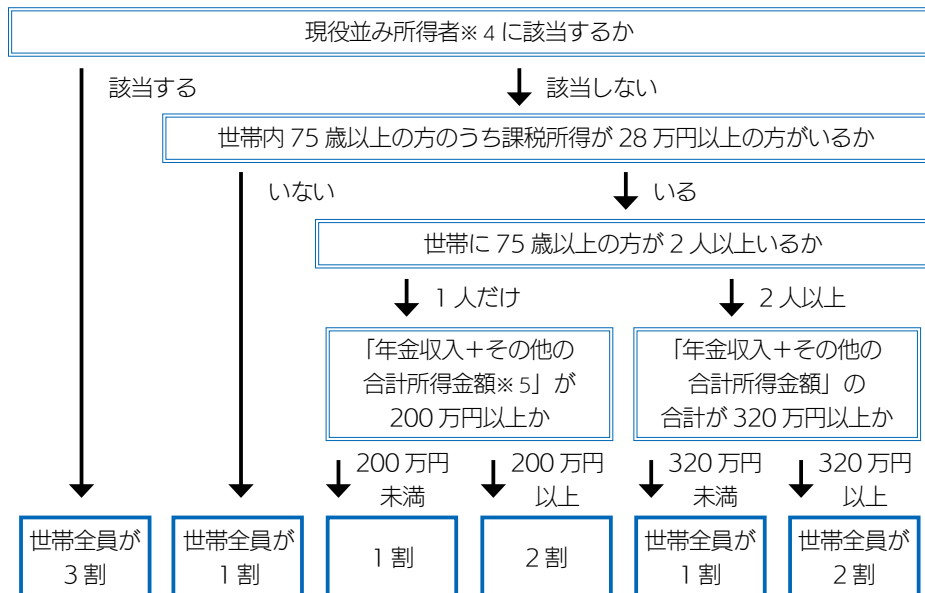

- ※1 75歳以上の方等（65～74歳で一定の障害の状態にあると広域連合から認定を受けた方を含む）
- ※2 住民税納税通知書の「課税標準」の額（前年の収入から、給与所得控除や公的年金等控除、所得控除〔基礎控除や社会保険料控除等〕を差し引いた後の金額）。
- ※3 「年金収入」には遺族年金や障害年金は含みません。
- ※4 課税所得145万円以上で、医療費の窓口負担割合が3割の方。
- ※5 事業収入や給与収入等から、必要経費や給与所得控除等を差し引いた後の金額。

- 問 ●大阪府後期高齢者医療広域連合  
 問合せ専用ダイヤル ☎ 06-7507-2375（3月31日まで）  
 ☎ 06-4790-2028（4月1日以降）
- 厚生労働省コールセンター ☎ 0120-002-719（3月31日まで〔予定〕）
- 羽曳野市 保険年金課 後期医療助成担当

●窓口負担割合を変える背景  
 75歳以上の人口増加に伴い医療費の増加が見込まれます。後期高齢者の医療費のうち窓口負担分を除いた約4割を負担されている現役世代の負担の上昇を抑え、国民皆保険を未来につないでいくため「高齢者の医療の確保に関する法律」が改正され医療費の窓口負担割合が見直されました。

●窓口負担割合が2割となる方には負担を抑える配慮措置があります  
 施行後3年間（令和7年9月30日まで）は、2割負担となる方について、1カ月の外来医療の窓口負担割合の引き上げに伴う負担増加額が3,000円までとなる配慮措置があります。（入院の医療費は対象外です。）  
 配慮措置の適用で払い戻しとなる方は、高額療養費として事前に登録されている高額療養費の口座へ後日払い戻します。2割負担となる方で、高額療養費の口座が登録されていない方には、9月下旬に大阪府後期高齢者医療広域連合より申請書を郵送する予定です。

厚生労働省や地方自治体が、電話や訪問で口座情報登録をお願いすることや、ATMの操作をお願いすることは絶対にありません。不審な電話があったときは、警察署または消費生活センターにお問い合わせください。

**国民健康保険 人間ドック費用助成**

国保では、生活習慣病の予防・早期発見・早期治療のため、被保険者の方に年度内1回人間ドック受診費用の助成を行っています。令和4年度の受付開始時期については、保険年金課までお問い合わせください。実施医療機関等については5月号広報でお知らせする予定です。

- 対象 次の①～④の条件を全て満たしている方
- ① 羽曳野市国民健康保険被保険者証の交付を受けて6カ月以上経過しており、受診当日も資格を有する方。
  - ② 受診時において、満30歳以上75歳未満の方で内臓疾患の治療を受けていない方。（内臓疾患で定期通院されている方は、主治医に一度ご相談ください。）
  - ③ 国民健康保険料の滞納がない方。
  - ④ 同一年度内に特定健診を受診されていない方。

問 保険年金課 総務保健事業担当

**保険料（国保・後期）コールセンター業務**

保険料の納付期限から一定期間を過ぎても納付確認ができない方に対して、専門オペレーターが保険料の未納をお知らせするとともに、納付のご案内などを行っています。

- とき 平日(月)～(金) 10:00～17:00  
 ※3月6日(日) 10:00～17:00 ※は3月のみ実施します。  
 ※3月29日(火) 13:00～20:00  
 ※(土)・上記以外の(日)・(祝)等で市役所閉庁日は業務を行っておりません。

振り込め詐欺など不審電話にご注意！！  
 「コールセンター」から、還付金の案内や納付のためにATM（現金自動預け払い機）の操作を求めることは一切ありません。

問 保険年金課 収納・滞納整理担当

## — 募集 —

### 【令和4年度】 会計年度任用職員の新規募集

本市では、新年度から会計年度任用職員として一緒に働いていただける方を募集しています。選考および任用(採用)は各所属にて行いますので、市ウェブサイトの募集ページより詳細をご確認のうえ、お問い合わせください。



[会計年度任用職員とは] 地方公務員法の規定に基づき、一会計年度(4月1日～3月31日)を超えない範囲で任用される非常勤職員のことです。

☎ 人事課

☎ 072-947-3809 (直通)

### 災害時応急対策業務への 建設工事協力業者の公募について

災害の発生または発生のおそれがある場合において、被害の拡大防止と被害施設の早期復旧などの応急対策業務にかかる羽曳野市または羽曳野市水道事業からの要請に対し、速やかに協力していただける建設工事業者を公募します。



公募要件を満たした建設工事業者とは協定を締結させていただきます。詳細は市ウェブサイトをご覧ください。【申込：3月25日(金)まで】

☎ 防災企画課

### 羽曳野まち歩きガイドの会 入会説明会

とき 3月26日(土)  
13:00

場所 時とみどりの

交流館(峰塚公園内)



☎ 申込 参加希望者は事前に電話かメールでお知らせください。

☎ 羽曳野まち歩きガイドの会(細見)

☎ 080-5328-1137

メール k.hosomi.11373@onyx.ocn.ne.jp

### はびきの市民フェスティバルの舞台でレッツ★ダンス！ ダンスチーム 大募集！

【時間】 5分以内(入退場含む)  
【人数】 5人以上20人程度のダンスチーム  
【定数】 10チーム(先着順)  
【対象】 ジャンル・年齢不問  
市内在住・在学・在勤の方



【応募方法】 締切：3月31日(休)必着

下記事項を記入の上、メールまたはFAXにて事務局へご応募ください。

① チーム名 ② 出演人数 ③ 使用楽曲名 ④ ジャンル

⑤ 代表者氏名・住所・連絡先・メールアドレス

※小学生以下は保護者代表がご応募ください。

※同一組織(ダンススクール・学校・有志チームなど)の複数参加はご遠慮ください。

※4月16日(土)の説明会に代表者の出席が必須です。

☎ はびきの市民フェスティバル実行委員会事務局 ☎ 072-947-3609

メール shiminkyoudou@city.habikino.lg.jp FAX 072-958-0397

### 自衛官等募集

#### 一般幹部候補生

将来の自衛隊を担う幹部自衛官を養成するコースです。

【対象】 [大卒程度試験] 日本国籍を有する22歳以上26歳未満の者。修士課程修了者等にあつては、28歳未満の者。

[院卒者試験] 日本国籍を有する修士課程修了者等で、20歳以上28歳未満の者

【申込】 3月1日(火)～4月14日(休)

【試験日】 4月23日(土)筆記試験

4月24日(日)筆記式操縦適性検査  
(飛行要員希望者のみ)

#### 一般曹候補生

各部隊の中核となる陸・海・空曹自衛官を養成するコースです。

【対象】 日本国籍を有する18歳以上33歳未満の者

【申込】 3月1日(火)～5月10日(火)

【試験日】 5月20日(金)～29日(日)いずれか1日(筆記試験)

☎ 自衛隊大阪地方協力本部

富田林地域事務所

☎ 0721-24-3799

FAX 0721-24-3999



### 羽曳野市緑の少年団 団員募集

緑を愛し、守り、育てる心を養うことを目的に活動をする子ども達の団体です。全国では、3,225団体、約33万人が活動しています。



【活動内容】 みどりにふれあう活動、キャンプ、駅前花いっぱい活動、ふれあい学習活動など。

【対象】 市内在住の小学3年生～中学3年生までの男女(令和4年4月2日現在)

【申込】 3月11日(金)まで

☎ みどり推進室

☎ 072-947-3708 (直通)



駅前花いっぱい活動



大阪山の日活動



ふれあい学習

## - 催し -

- 本紙掲載の講座や催しなどは、新型コロナウイルス感染症の拡大状況などにより、内容の変更や、延期・中止の可能性があります。
- 当日の体温 37.5 度以上の方、風邪症状のある方は参加できません。

## 「はびきの探訪フォトラリー」

## 開催延期について

3月1日(火)～27日(日)に開催を予定していましたが「はびきの探訪フォトラリー」は、延期させていただくことになりました。

次の開催については、日程が決まり次第、広報および市ウェブサイトでお知らせします。

☎ 観光課

重要文化財 吉村家住宅 春の一般公開  
「吉村家当主 故吉村堯氏を桜の下で偲ぶ」

🕒 4月2日(土)・3日(日)

10:00～12:00/13:00～16:00

📍 吉村家住宅 (島泉 5-3-5)

🎫 無料

☎ 吉村家住宅保存会 (細見)

☎ 080-5328-1137 (事務局 細見)

✉ k.hosomi.11373@onyx.ocn.ne.jp



## 月例見学会「日本一大量の甲冑が出土した黒姫山古墳と周辺の史跡を巡る」

出土した本物の甲冑を見学し、平安時代～南北朝時代に活躍した「河内鋳物師」の本拠地を巡ります。

🕒 3月26日(土) 9:50 集合 (少雨決行) 📍 場所 河内松原駅

🎫 200円 (資料代など) + 200円 (博物館入場料・特別展期間 500円)

📝 事前申込不要・昼食持参・自転車での参加不可

コース：河内松原駅 (近鉄バス 10:08 発)～「大保・下車」～みはら歴史博物館～丹比神社～黒姫山古墳 (昼食)～旧跡鍋鍋大明神～広国神社～丹南天満宮～丹南陣屋跡～来迎寺～柴籬神社～河内大塚古墳～恵我ノ荘駅 (15:30 解散予定・約 8km)

☎ NPO 法人フィールドミュージアムトーク史遊会 事務局

(至田) ☎ 090-3825-6412 ✉ shiday@maia.eonet.ne.jp

羽曳野市観光協会・羽曳野まち歩きガイドの会 主催

## 羽曳野まち歩きガイドの会 イベント案内

## 月例見学会「古市古墳群を身近に親しむ」

🕒 3月19日(土) 13:00 集合 (古市駅東広場) 🎫 参加費 200円

[コース：西馬塚古墳～向墓山古墳～墓山古墳～野中古墳～応神天皇陵古墳～菅田丸山古墳～東馬塚古墳～菅田八幡宮～古市駅解散]

## 月例見学会「巡礼街道周辺を巡る」

🕒 4月10日(日) 13:00 集合 (古市駅東広場) 🎫 参加費 200円

[コース：白鳥陵古墳～清寧天皇陵古墳～浄願寺山古墳～野中宮山古墳～はざみ山古墳～アイセルシュラホール～葛井寺～藤井寺駅南口解散]

👤 定員 30人 (先着順) ※小雨決行 📝 申込・☎ 羽曳野まち歩きガイドの会 (細見)

☎ 080-5328-1137 ✉ k.hosomi.11373@onyx.ocn.ne.jp

## 大阪府立近つ飛鳥博物館 (3月) オホーツク文化-あなたの知らない古代-

🕒 開催中～3月13日(日) 10:00～17:00 (入館は 16:30 まで) ※閑除く

📍 場所 近つ飛鳥博物館特別展示室

🎫 [一般] 650円 [高校・大学生、65歳以上] 450円 [中学生以下・障がい者手帳をお持ちの方 (介助者 1人含む)] 無料

※詳細は博物館ウェブサイトまたはお問い合わせください。

☎ 大阪府立近つ飛鳥博物館 (南河内郡河南町大字東山 299)

☎ 0721-93-8321 FAX 0721-93-8325

## 羽曳野少年少女合唱団 第31回定期演奏会

## ～拡がれ歌声の輪～

今このような中だからこそ楽しい演奏会にしようみんな一生懸命頑張っています。まだまだコロナ禍の中ですが、私たちの歌声の輪が大きく、そして広く拡がりますよう心を込めて歌いたいと思います。皆様のお越しを団員一同心よりお待ちしております。

【と き】 3月13日(日) 13:30 (開場 13:00)

【場 所】 LIC はびきの ホールM

【問合せ】 合唱団育成会会長 (北川) ☎ 090-6555-1752

主催 羽曳野少年少女合唱団 羽曳野少年少女合唱団育成会

後援 羽曳野市・羽曳野市教育委員会・全日本少年少女合唱連盟・羽曳野市合唱連盟

「私達のレパートリー」

♪ もののけ姫 ♪ 勇気 100% 他

「ドラえもんがいっぱい」

♪ 夢をかなえてドラえもん ♪ 虹 他

「ジュニアステージ」「シニアステージ」

♪ パプリカ ♪ I See the Light (輝く未来)

「日本・合唱お国めぐり」

♪ 清水のかんのんさま ♪ こきりこ 他

— 講座 —

**はびきの中学生 study-O  
- 3月の日程 -**

午前クラス 9:30 ~ 12:30  
午後クラス 13:30 ~ 16:30

●東教室 (市役所会議室)

《5日(土)・6日(日)・13日(日)》

●西教室 (あいあいハウス[支所北隣])

《5日(土)・6日(日)》

対象 中学生(市内在住・在学)

¥ 無料

申込 随時受付中!

詳細は、市ウェブサイトまたは担当まで。

《大学生サポートスタッフ募集中!》

問 政策推進課 特命事業推進室



**はびきの市民大学 ☎ 072-950-5503 FAX 072-950-5650**

詳細は市民大学ウェブサイトをご覧ください。

**公開講座 My おはしづくりワークショップ**

カンナを使って、角棒から自分の手にあったお箸を作りませんか?

とき 3月27日(日) [午前の部] 10:00 ~ 12:00 [午後の部] 13:30 ~ 15:30

対象 どなたでも 場所 LIC はびきの2階 交流ギャラリー

定員 各30人(先着順) ¥ 1,000円(来館・銀行振込)

申込 3月20日(日)まで(来館・電話・FAX)

※未就学児~小学校低学年のお子様は、保護者同伴でご参加ください。

※座席の間隔を保つため、小学3年生以上の付添の方の入室はご遠慮ください。

※木くずや木の粉が出ますので、当日は汚れても良い服装でお越しください。

**陵南の森老人福祉センター生きがい講座「歌謡教室」受講生募集**

とき 4月15日・5月13日・6月3日・7月1日・8月5日・9月2日・10月7日・  
11月11日・12月2日・令和5年1月6日・2月3日・3月3日(金) 10:00 ~ 11:45

講師 大田 ひろみ (関西 ACS 代表) 定員 40人

場所 陵南の森公民館2階 第1・2・3 研修室(全席椅子)

対象 市内在住、60歳以上で陵南の森老人福祉センター使用証をお持ちの方。

※お持ちでない方は、陵南の森老人福祉センター事務所で交付します。

¥ 講座運営費 3,000円(全12回) ※講座初日に徴収 ※受講料の返金不可

申込 4月5日(火) 10:00 ~ 12:00 陵南の森老人福祉センター事務所横で受付

※申込用紙は、1人1枚配布(受付時に住所・氏名・年齢・電話番号が必要)

※代理申込は、その都度後列にお並びください。 ※電話受付不可。

問 陵南の森老人福祉センター ☎ 072-952-2751

**篆刻体験教室**

とき 3月24日(木) 13:30 ~ 15:30

場所 MOMOプラザ

対象 どなたでも 定員 8人

申込 受付中

¥ 1,500円(材料費込)

問 MOMOプラザ

☎ 072-957-5553

**春休み特別企画「こども英語」**

とき 3月26日・4月2日(土)

1部 14:00 ~ 14:45

2部 15:15 ~ 16:00

場所 MOMOプラザ

対象 4~10歳 定員 各10人

申込 受付中

¥ 2,000円(2日間)

※兄弟2人目からは1,500円

問 MOMOプラザ

☎ 072-957-5553



**市民会館、各コミュニティセンター教室生募集** 申込みは窓口まで。詳細はウェブサイトまたはお問い合わせください。

市民会館	丹治はやプラザ	石川プラザ	MOMOプラザ
☎ 072-958-2311	☎ 072-937-2355	☎ 072-950-2002	☎ 072-957-5553
歌声くらぶ (第2(火)) ピラティス (火) 太極拳 (土) 万葉集講座 (水) 日本書紀講座 (水)	女性のための瞑想・癒しヨガ (火) 歌声くらぶ (3月22日(火)) リフレッシュヨガ (水) 太極拳 (水) 民謡 (金) はじめてのフラダンス (金) 癒しのストレッチポール&ヨガ (金)	歌声くらぶ (第3(火)) 健康・美人大学 (月) 土曜ベーシックヨガ (土) やさしいヨガ (木) ママヨガ (火) フラダンス (火) ゆら~遊太極拳 (金) 背骨コンディショニング (金)	ベビーダンス キッズ☆ベビーダンス リフレッシュヨガ (月・水) ベーシックヨガ (木) ストレッチヨガ (土) 背すじ美人 (火) 書を楽しむ (金) 簡単!おうちパン

- 本紙掲載の講座や催しなどは、新型コロナウイルス感染症の拡大状況などにより、内容の変更や、延期・中止の可能性があります。
- 当日の体温 37.5 度以上の方、風邪症状のある方は参加できません。

## 大阪菊花会 菊花講習会

とき 各日 13:00 ~

4月3日(日)	培養土作り・大菊挿し芽・5号鉢鉢上げ・摘芯・大菊三枝誘引・ぼん天菊作り 他
5月15日(日)	だるま作り・三枝誘引と大菊9号鉢定植 他
6月12日(日)	福助作り・大菊真夏の管理・柳芽の処理・肥料追い込み・蕾の選定・親株の管理 他

場所 LIC はびきの3階 大会議室

※今年度は会場が変更になっています。

対象 どなたでも ¥ 無料

問 大阪菊花会(芝田)

携帯 090-1890-0955

みどり推進室

☎ 072-947-3707(直通)

## 介護予防できらきらシニア

### 熟年元気教室~野菜料理コース~

野菜を上手に摂取する方法や効率よく食べるヒントについて学びます。

とき 3月18日(金) 10:00 ~ 11:30 頃

場所 市役所 A 棟 中東会議室

対象 65 歳以上の市民

定員 10 人程度(先着順)

持物 筆記用具、飲み物、マスク、眼鏡(必要な方のみ)

申込 地域包括支援課の窓口、または電話で申込み。(3月1日(火) 9:00 ~)

¥ 無料

問 地域包括支援課

☎ 072-947-3822(直通)

## 大阪はびきの医療センター府民公開講座「羽曳野からだ塾」(WEB 配信) 『ここが知りたい! 肺がん手術の今』

講演 1 「呼吸器専門病院における肺がん外科治療について」

講師: 北原 直人 (呼吸器外科 副部長)

講演 2 「肺がんの周術期看護について」

講師: 下田 知恵利 (2A 病棟 副看護師長)



【配信期間】 3月17日(木) ~ 30日(水)

申込 右記 QR コードから申込み (3月11日(金)まで)

問 大阪はびきの医療センター 事務局 総務グループ

☎ 072-957-2121 (平日 9:00 ~ 17:00)



## 依存症理解啓発府民セミナー「依存症ってなに?」(WEB 配信)

講演 1 「依存症の正しい知識について」

講師: 池田 俊一郎 (関西医科大学精神神経科学教室 精神科医)

講演 2 「依存症にかかわる借金問題と家族の対応」

講師: 井手 洋右 (大阪いちょうの会 司法書士)

【配信期間】 3月1日(火) 9:30 ~ 31日(木) 17:00

申込 右記 QR コードから申込み

問 大阪府こころの健康総合センター

相談支援・依存症対策課 ☎ 06-6691-2818



## 令和4年度 大阪府手話通訳者養成講座

手話を必要とする聴覚障がい者のコミュニケーション手段を確保するため、手話通訳活動を行う「手話通訳者」の養成講座を実施します。

とき 5月頃から令和5年3月頃の間 35 回程度

対象 大阪府在住・在勤で、手話を用いて聴覚障がい者と日常会話が可能な方(初心者不可)。\*大阪府の手話通訳者として既に登録されている方は受講できません。

定員 10 人程度(受講申込者に対する受講判定試験あり)

¥ テキスト代は実費負担

申込 受講申込書を締切(3月下旬頃)までに郵送[〒537-0025 大阪市東成区中道1-3-59 大阪府立福祉情報コミュニケーションセンター内 公益社団法人大阪聴力障害者協会 大阪府手話通訳者養成講座担当] または大阪府ウェブサイトから申込み。

問 公益社団法人 大阪聴力障害者協会

☎ 06-6748-0380 (平日 9:00 ~ 21:00、(土) 9:00 ~ 17:30)



**白鳥児童館だより(3月)** 翠鳥園 2-9-101 ☎・FAX 072-957-4900 ※駐車場はありません。

【利用時間】(月)~(土) 10:00 ~ 12:00/13:00 ~ 17:00 ※例外なく **対象** 小学生・保護者同伴の乳幼児 **申込** 電話受付(9:00 ~)

絵本のへや(絵本・紙芝居など)	とき 7日(月)・24日(休) 10:30 ~ 11:00
将棋であそぼう	とき 9日(休) 15:30 ~ 16:30
チャレンジルーム<おやつ作り「蒸しパン」>	とき 12日(土) 11:00 ~ 12:00 <b>対象</b> 小学4~6年生 定員 10人(先着順) <b>申込</b> 電話のみ(5日(土)~11日(金)) ¥100円(当日持参) <b>持物</b> エプロン・三角巾・水筒
グラウンドゴルフであそぼう	とき 19日(土) 14:00 ~ 15:00 ※雨天中止 <b>持物</b> 水筒
みんなで遊ぼう水曜日<バドミントン大会>	とき 23日(水) 15:00 ~ 16:00 ※雨天中止 <b>対象</b> 小学生 <b>持物</b> 水筒
わくわく子育て広場<しゃぼん玉であそぼう!>	とき 28日(月) 10:30 ~ 11:30 <b>持物</b> 着替え・タオル

※申し込みが必要な事業については羽曳野市民に限ります。 ※入館人数と利用時間を制限する場合があります。

**青少年児童センターだより(3月)** 向野 3-1-33 ☎ 072-952-0032 FAX 072-937-8580

[一般開放] (月)~(金) 13:00 ~ 17:00・(土) 9:00 ~ 17:00 ※例外なく

こども広場「将棋教室」 ~興味を持った人は、気軽にご参加ください~	とき 5日・12日・19日・26日(土) 15:00 ~ 16:00 (変更の場合あり) <b>対象</b> 小学1~6年生
おもしろ教室「てんとう虫とお花のつり飾り」 ~折り紙で春らしい壁飾りを作ります~	とき 12日(土) 10:00 ~ 11:30 <b>対象</b> 幼児と小学生(小学1年生まで保護者同伴) <b>定員</b> 15人(先着順) <b>申込</b> 電話のみ(3月1日(火) 9:00 ~)
子育てセミナー「親子体操」 ~親子で楽しく体を動かしましょう~	とき 19日(土) 10:00 ~ 11:30 <b>対象</b> どなたでも可(3~4歳向け) <b>場所</b> 同センター体育館 <b>持物</b> 体育館シューズ(親子とも) ※初めてのの方は、電話にて事前登録が必要です。

**青少年児童センター教室(令和4年度)** 向野 3-1-33 ☎ 072-952-0032 FAX 072-937-8580

**対象** 市内小学校・義務教育学校の児童 **申込** 3月1日(火)~19日(土) 9:00 ~ 17:00 に窓口で受付(先着順) ※例外なく

<b>(前期) 書道教室 1・2部</b> とき 第1・3(土)1部(1年生) 14:00 ~ 15:00、2部(2~3年生) 15:00 ~ 16:00 <b>場所</b> 学習室 定員 各18人 ¥1,200円(4月~9月分) <b>持物</b> 【1部】(硬筆) 4Bまたは6Bの鉛筆を2本、消しゴム 【2部】(硬・毛筆) HB鉛筆2本、消しゴム、筆、墨汁、雑巾	<b>(前期) 絵画教室 -クーパー画や水彩画-</b> とき 第2・4(土) 14:00 ~ 16:00 <b>場所</b> 学習室 <b>対象</b> 1~6年生 <b>定員</b> 18人 ¥1,200円(4月~9月分) <b>持物</b> HB・4B鉛筆、消しゴム、絵具セット(絵具18~24色) スケッチブック(B4サイズ) タオル、雑巾
<b>(前期) 工作教室</b> とき 第2・4(土) 14:00 ~ 16:00 <b>場所</b> 学習室 <b>対象</b> 2~6年生 <b>定員</b> 18人 ¥1,500円(4月~9月分) <b>持物</b> 筆記用具、はさみ、のり、30cm定規、手ふきタオル	<b>(前期) クッキング教室 -パンや洋菓子など-</b> とき 第3・4(土) 14:00 ~ 16:00 <b>場所</b> 料理教室 <b>対象</b> 4~6年生 <b>定員</b> 18人 ¥1,800円(4月~9月分) <b>持物</b> エプロン、三角巾、手ふきタオル
<b>サッカー教室 1・2部</b> とき 月2回(土)1部(1~2年生) 9:00 ~ 10:30 / 2部(3~6年生) 10:30 ~ 12:00 <b>場所</b> グラウンド 定員 各60人 ¥2,800円(保険料込み・4月~翌年3月分) <b>持物</b> ボール(ある人)、動きやすい服装、運動靴(雨天時は体育館シューズ)、水筒(お茶)、タオル、着替え(必要に応じて)	

**青少年センター定期教室生募集** 古市 4-2-9 (古市複合館2階) ☎ 072-958-0050 [開館日] (水)~(日)

**申込** 4月2日(土) 10:00 ~先着順で受付。※電話・FAX 申込不可。

参加費持参。(下表、対象者のうち小学生および中学生は、義務教育学校生を含む)

<b>こどもアート教室</b> とき (土) 10:00 ~ 11:45 (4月~令和5年1月: 28回) 定員 12人 <b>対象</b> 小学2~6年生 ¥参加費 5,000円	<b>将棋教室</b> とき (土) 13:00 ~ 14:45 (4月~令和5年3月: 35回) 定員 15人 <b>対象</b> 小・中学生 ¥参加費 4,000円
<b>書道教室</b> とき (日) 10:00 ~ 11:45 (4月~令和5年3月: 24回) 定員 10人 <b>対象</b> 小学3年生~35歳 ¥参加費 3,000円	<b>水彩画教室</b> とき (日) 13:00 ~ 14:45 (4月~令和5年3月: 24回) 定員 10人 <b>対象</b> 小学2年生~35歳 ¥参加費 3,000円
<b>お琴教室</b> とき (水) 1部【初心者】 15:45 ~ 16:05、2部【経験者】 16:15 ~ 16:40 (7月~10月: 12回) 定員 各5人 <b>対象</b> 小学3~6年生 ¥参加費 2,000円	



— スポーツ —

掲載の教室等については、新型コロナウイルス感染症の拡大状況などにより、内容の変更や、延期・中止の可能性があります。

**羽曳野市体育協会テニス連盟**  
**第49回連盟大会参加者募集**

①男子・女子ダブルスの部 4月3日(日)9:00～  
 (予備日4月17日(日))

②ミックスダブルスの部 4月10日(日)9:00～  
 (予備日4月17日(日))

**場所** 市民体育館テニスコート

**対象** フリー(府総体羽曳野代表選出参考大会)

**¥** 1組3,000円(当日徴収、連盟加盟団体所属者または連盟主催テニス教室生は2,000円)

**申込・問** 3月20日(日)までに電話かメールで申込み  
 (和田) 携帯 090-3494-3615  
 メール yoshi195886@gmail.com

※メールで受付の場合、返信がない場合はお電話ください。

**SSK テニススクール(駒ヶ谷テニスコート)**  
 申込受付は ☎ 072-957-5963  
 ※詳細はウェブサイトをご覧ください。

**ジュニアテニスクリニック&ジュニアマッチ練習会のご案内**

自身で試合を行える方ならどなたでも参加できます!

**とき** 毎週土曜日※雨天中止  
 9:00～11:00 ジュニアテニスクリニック  
 13:00～17:00 ジュニアマッチ練習会

**定員** テニスクリニック8人 マッチ練習会8人

**¥** ジュニアテニスクリニック・ジュニアマッチ練習会  
 各一般:3,000円 在籍:2,000円  
 ジュニアクリニック・ジュニアマッチ練習セット  
 一般:5,000円 在籍:3,000円

※税込、当日会場にてエントリー時に徴収します。

**申込** 各開催日1週間前までに、電話にて申込み。  
 尚、お申込後のキャンセルはできません。  
 ご了承ください。

**親子でチャレンジ～かけっこと逃走中～**  
**(子どもゆめ基金助成活動)**

走り方教室、保護者や同学年とスポーツテストやストラックアウトなどを行った後、「逃走中鬼ごっこ」をします。  
 「SCATTO イベント」でウェブサイト検索!

**とき** 3月29日(火)10:00～13:00

**場所** はびきのコロセアム(メインアリーナ)

**対象** 小学生とその保護者(4人まで) **定員** 50人

**¥** 無料

**申込** 3月14日(月)までに、ウェブサイトから申込み

**問** 一般社団法人 SCATTO(イサシ) ☎ 090-1717-3966

**春季グラウンド・ゴルフ大会**  
**羽曳野市グラウンド・ゴルフ協会**

**とき** 4月12日(火)9:00～(予備日4月19日(火))

**場所** 中央スポーツ公園(伊賀5-6-37)

**対象** 市内在住・在勤、羽曳野市GG協会会員

**¥** 500円/人(当日徴収) **定員** 384人(先着順)

**申込** 3月8日(火)まで郵送かFAXにて受付。  
 申込用紙および要項はスポーツ振興課、はびきのコロセアム、市民体育館(西浦)、陵南の森、健康ふれあいの郷グラウンド・ゴルフ場にて配布(詳細は要項をご覧ください)。

郵送: 〒583-0846 羽曳野市東阪田214-1  
 FAX: 072-956-1082 いずれも、事務局 北辻まで

**問** 羽曳野市グラウンド・ゴルフ協会事務局(北辻)  
 ☎ 072-956-1082  
 またはスポーツ振興課 ☎ 072-958-1111

**ニュースポーツのつどいを開催!**  
**～羽曳野市スポーツ推進委員協議会主催～**

市民の皆様が気軽に参加できるニュースポーツを9つ用意しております。小さなお子様はスポーツに興味を持つ機会として、ご高齢の方は健康維持といったように老若男女問わずお楽しみいただけます。

また、東京2020パラリンピック種目であるボッチャも用意していますので、是非この機会にご参加ください。

**【種目】** ボッチャ、スポンジテニス、ファミリーバドミントン等

**とき** 3月12日(土)9:30～11:30  
 (都合のよい時間にお越しください)

**場所** はびきのコロセアム(メインアリーナ)

**¥** 無料(上ばきを持参してください)

**問** スポーツ振興課



↑詳しくはコチラ

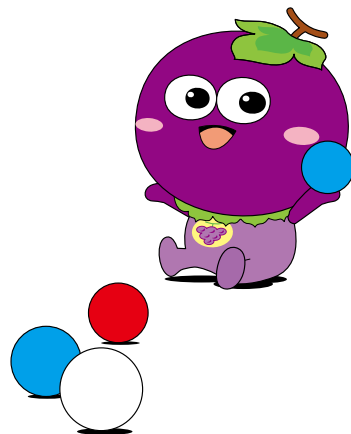

掲載の教室等については、新型コロナウイルス感染症の拡大状況などにより、内容の変更や、延期・中止の可能性があります。

はびきのコロセアム教室参加者募集	
はびきのコロセアム ☎ 072-937-3123 (電話申込不可、代理可、申込時に参加費ご持参ください)	
<b>親子スポーツ教室</b> 受付3月24日(木)9:00～ <b>とき</b> 5月12日～7月14日 毎週(木) 全10回 <b>対象</b> 1歳児半、2歳児、2・3歳児の各クラスとその親 <b>定員</b> 各クラス35組70人 ¥4,500円(保険料込)	<b>しえいぶUP教室</b> 受付3月11日(金)9:00～ <b>とき</b> 4月4日～6月17日 (月)～(金)クラス 各曜日全10回 <b>対象</b> 女性の方 <b>定員</b> 各クラス40人 ¥4,000円(保険料込)
<b>ミニバスケットボール教室</b> 受付3月15日(木)18:00～ <b>とき</b> 4月5日～6月21日 毎週(火)18:30～ 全10回 <b>対象</b> 市内在住の小学5・6年生 <b>定員</b> 男女各20人 ¥2,000円(保険料込)	<b>気功教室</b> 受付3月23日(木)13:00～ <b>とき</b> 4月6日～6月15日 毎週(火)13:45～ 全10回 <b>対象</b> 市内在住・在勤の方 <b>定員</b> 30人 ¥4,000円(保険料込)
<b>リフレッシュ体操</b> 受付3月30日(木)9:00～ <b>とき</b> 4月6日～6月22日 毎週(火)13:45～ 全10回 <b>対象</b> 女性の方 <b>定員</b> 40人 ¥4,000円(保険料込)	<b>ダンベル教室</b> 受付3月22日(木)9:00～ <b>とき</b> 4月5日～6月14日 毎週(火)13:45～ 全10回 <b>対象</b> 女性の方 <b>定員</b> 40人 ¥4,000円(保険料込)
<b>フラダンス教室</b> 受付3月7日(月)9:30～ <b>とき</b> 4月11日・18日・25日・5月9日・16日・23日・ 6月6日・13日(月) 全8回 初級9:30～ 中級10:40～ <b>対象</b> 女性 <b>定員</b> 各クラス20人 ¥4,180円(保険料込)	<b>大阪エヴェッサチアダンススクール</b> 受付3月28日(月)9:00～ <b>とき</b> 4月4日・11日・18日・25日(月) キッズ17:00～ ジュニア18:10～ <b>対象</b> キッズ(4歳～年長) ジュニア(小学1～3年) <b>定員</b> 各クラス20人 ¥6,600円(保険料込)
<b>簡単エアロビクス</b> 受付3月18日(金)13:00～ <b>とき</b> 4月1日～6月17日 毎週(金)13:50～ 全10回 <b>対象</b> 女性の方 <b>定員</b> 30人 ¥4,000円(保険料込)	<b>バトントワリング教室</b> 受付3月15日(木)17:30～ <b>とき</b> 4月5日～6月21日 毎週(火)18:00～ 全10回 <b>対象</b> 市内在住の小・中学生 <b>定員</b> 40人 ¥4,000円(保険料込、バトン代別途必要)
<b>マタニティビクス</b> 3月28日(月)13:00～事前説明会開催 <b>とき</b> 4月4日～6月13日 毎週(月)11:15～ 全10回 随時受付有 <b>対象</b> 4月4日現在で妊娠14週以降で妊娠経過に異常が無い 事を証明する主治医の診断書または主治医がその旨を 示す書類(写し可)の提出が可能な妊婦の方(市外も可) <b>定員</b> 15人 ¥3,000円(保険料込)(途中参加300円/日)	<b>フットサル教室</b> 受付3月19日(土)9:00～ <b>とき</b> 4月16日～9月3日 毎週(土) 1部8:30～ 2部10:15～ 全10回 <b>対象・定員</b> 市内在学の小学生 1部 女子10人・男子1年～3年20人 計30人 2部 男子4年～6年 各10人 計30人 <b>定員</b> ¥3,000円(保険料込)

市民体育館(西浦)教室 第1回参加者募集中	
市民体育館(西浦) ☎ 072-958-2340 ※定員超えた場合は抽選となります。 ※各ヨガ教室は最小遂行人数に満たない場合、1クラス編成または中止となる場合があります。	
<b>ミニバスケットボール教室</b> 受付3月31日(木)10:00～ <b>とき</b> 4月7日～6月16日 毎週(木)18:30～ 全10回 <b>対象</b> 小学5・6年の男女(市外も可) <b>定員</b> 24人 ¥5,240円(保険料込)	<b>カラダほぐし教室</b> 受付3月31日(木)10:00～ <b>とき</b> 4月7日～6月16日 毎週(木)9:30～ 全10回 <b>対象</b> 18歳以上(市外可) <b>定員</b> 8人 ¥5,100円(保険料込)
<b>女性のNIGHT YOGA 教室</b> 受付3月31日(木)10:00～ <b>とき</b> 4月7日～6月16日 毎週(木) Aクラス18:30～ Bクラス19:45～ 全10回 <b>対象</b> 18歳以上の女性(市外可) <b>定員</b> 各クラス12人 ¥5,000円(保険料込)	<b>整ヨガ教室</b> 受付3月28日(月)10:00～ <b>とき</b> 4月4日～6月13日毎週(月) Aクラス18:30～ Bクラス19:45～ 全10回 <b>対象</b> 18歳以上(市外可) <b>定員</b> 各クラス12人 ¥5,000円(保険料込)
<b>朝 YOGA 教室</b> 受付3月26日(土)10:00～ <b>とき</b> 4月2日～6月18日 毎週(土) Aクラス9:30～ Bクラス10:45～ 全10回 <b>対象</b> 18歳以上(市外可) <b>定員</b> 各クラス12人 ¥5,000円(保険料込)	<b>ポタヨガ教室</b> 受付3月31日(木)9:00～ <b>とき</b> 4月7日～6月16日 毎週(木)10:45～ 全10回 <b>対象</b> 18歳以上(市外可) <b>定員</b> 8人 ¥5,100円(保険料込)

## スポーツ教室生 ~募集~ (羽曳野市体育協会)

**対象** 市内在住・在勤・在学の方。

※申込時に会費と印鑑を持参、その際に傷害保険に加入(自己負担)の必要あり。(詳細は当日ご確認ください)

※申込みは一部の教室を除き年間を通して随時受付ますが、定員になり次第締め切る場合があります。

教室名(年間)	曜日(毎週)	開始日	時間	会場	定員	会費	対象者	申込日時・受付場所
卓球	火	4月5日	19:00~21:00	市民体育館(西浦)	10人	1カ月 4,000円	小学生~一般(アスリートコース)	3月22日(火) 19:00~21:00 市民体育館(西浦)
	木	4月7日	10:00~12:00		30人	1カ月 4,000円	一般男女	3月10日(木) 10:00~12:00 市民体育館(西浦)
	土	4月2日	15:00~17:00	・はびきのコロセアム ・市民体育館(西浦)	20人	1カ月 5,000円	一般男女 小・中学生	3月26日(土) 15:00~17:00 はびきのコロセアム
※木曜日、土曜日の両教室に参加可(会費はそれぞれ必要)。								
卓球	土	4月2日	15:00~17:00	・はびきのコロセアム ・市民体育館(西浦)	15人	1カ月 4,000円	一般男女	3月26日(土) 15:00~17:00 はびきのコロセアム
ラージボール教室	毎月第1金	4月1日	12:00~18:00	・市民体育館(西浦) ・6月~9月 はびきのコロセアム	40人	1カ月 500円	一般男女	
テニス	木	4月7日	9:20~11:00	駒ヶ谷テニスコート	10人	年35回 年間35,000円 (4回分納、初回10,000円)	一般男女 (初心・初級者)	3月17日(木) 11:00~11:30 駒ヶ谷テニスコート ☎ 前田 髙090-9253-2690
テニス (春季10回コース) [年4期]	月	4月4日	9:30~11:00	市民体育館(西浦) テニスコート	10人	10回コース 11,000円	一般男女 (トーナメントコース)	3月15日(火) 11:00~11:30 市民体育館(西浦) ※耳が不自由な方もどうぞ御遠慮なく。 ☎ 松島 ☎ FAX 072-957-1796
	火	4月5日	9:30~11:00		10人			
	水	4月6日	15:30~17:00		10人			
	木	4月7日	9:30~11:00		10人			
スポンジテニス	金	4月1日	9:00~12:00	はびきのコロセアム	30人	2カ月 3,000円	一般男女	4月1日(金) 9:00~12:00 はびきのコロセアム ☎ 小川 髙090-6609-3576
剣道	土	4月2日	18:00~21:00	市民体育館(西浦)	20人	①1カ月 1,000円 ②スポーツ保険加入料	小学生以上一般男女	3月12・19・26日(土) 19:00 市民体育館(西浦) (または、教室開催時に随時受付)
柔道	火	4月12日	18:30~20:00	峰塚中学校(柔道場)	50人	1カ月 1,000円	小・中学生	2月22日(火)~3月22日(火) 18:30~20:00 峰塚中学校(柔道場) ☎ 高木 ☎ 072-957-2901
	金	4月8日			50人			
バドミントン (春季14回コース) [年3期]	月	4月11日	9:00~12:00	市民体育館(西浦)	20人	14回コース 8,000円 (傷害保険含む)	女性(学生不可) 初心・初級者	4月7日(木) 9:30~10:00 市民体育館(西浦) ☎ 藤本 髙090-4298-6760
ウエイト リフティング	月 水 金	4月1日	18:00~21:00	はびきのコロセアム	20人	1カ月 中学生以下 1,200円 高校生 1,500円 一般 2,200円	一般男女 小学5年生以上	4月1日(金) 18:00~21:00 はびきのコロセアム ☎ 菅我 髙080-5704-0958
	※ウエイトリフティング(重量挙げ)に興味のある方。筋トレで体を鍛えたい方。無料体験教室随時しています。							
陸上	日	4月3日	8:00~11:00	石川スポーツ公園	-	年会費 3,000円 (保険料含む) 1カ月 3,000円	小学生対象	4月3日(日)から随時 8:00~11:00 石川スポーツ公園 ☎ 上田 髙080-3133-2703 ※体験可

## 羽曳野市スポーツ少年団(14団) 団員募集!

**対象** 小・中学生

野球・サッカー・バレーボールをしてみたい、運動が好き、友達を作りたい、たくさん子どもたちからの連絡を待っています! 初心者も大歓迎! チームについてのお問い合わせは、下記の各チーム連絡先まで。



軟式野球【小学生】	主な活動場所	連絡先
羽曳野イーグルス	羽曳が丘小学校	江口・090-1717-8919
羽曳野サンリトル	石川スポーツ公園第1 第2グラウンド	漆嶋・090-8939-2682
羽曳野タイガース	高鷲小学校	柳本・090-8755-6263
鳥泉ファイブボーイズ	高鷲北小学校	久保・090-7116-3786
ホワイトベアーズ	西浦小学校	上村・080-2514-9000
ブラックパンサーズ	西浦東小学校	尾田・090-1483-0278
軟式野球【中学生】	主な活動場所	連絡先
羽曳野少年野球団	石川スポーツ公園第1グラウンド	森・090-4287-9079
硬式野球【中学生】	主な活動場所	連絡先
羽曳野ボーイズ	石川河川敷グラウンド	羽山・090-8658-6518

サッカー【小学生】	主な活動場所	連絡先
古市南サッカークラブ	古市南小学校	寺西・090-8447-6485
古市JSC	古市小学校	藤本・090-1903-1931
羽曳野市SS	石川スポーツ公園 第3グラウンド	山本・090-3270-8372
羽曳野FC	恵我之荘小学校	芝池・080-4560-8878
羽曳野 蹴楽FC	はびきの埴生学園	新田・090-9870-4009
バレーボール【小学生】	主な活動場所	連絡先
cacalot	丹比小学校	小池・090-8205-7207

スポーツ少年団についてのお問い合わせは  
スポーツ振興課 まで



疫病退散

施設利用／お問合せ

072-950-5500

チケット予約専用

072-950-5504

インターネット

<http://www.lic-habikino.jp>

羽曳野市立生活文化情報センター（LICはびきの）は指定管理者 株式会社みのりの里が運営しています。掲載しておりますイベントの内容は予告無く変更・中止になる場合がございます。ご不明な点はLICはびきのまでお問い合わせください。

E-mail [info@lic-habikino.jp](mailto:info@lic-habikino.jp)  
facebook <http://www.facebook.com/lichabikino>

LICはびきの 主催／株式会社みのりの里

## スタインウェイビジター練習

3月6日(日)10時00分～17時00分  
～コンサートホールでスタインウェイを弾いてみよう～

**会場** 1F ホールM  
**料金** 11,000円/コマ (1コマ=55分)  
※申込みは各時間の00分～55分。申込は最大2コマまで。  
**内容** 詳細はホームページをご覧ください。  
**申込方法** 来館、電話、FAX (072-950-5505)にて受付中 (残りわずか)  
※先着順。支払期日は申込みから1週間以内をお願いします。



## 第18回LICはびきのオルガン講座修了演奏会

3月5日(土) 午前の部: 10時15分 (10時00分開場)  
午後の部: 13時15分 (13時00分開場)

**会場** 1F ホールM  
**入場料** 無料・自由席  
**出演** LICはびきのオルガン講座18期生  
※演奏会終了後、18期生の修了証書授与式があります。



## LICオルガンコンサート

The transcription  
～アレンジの達人としてのオルガン～  
3月19日(土)14時00分～15時00分 (13時15分開場)

**会場** 1F ホールM  
**入場料** 前売・指定席1,000円 (当日200円増/未就学児入場不可)  
※チケットは1F受付にて発売中  
**出演** 廣江理枝 (東京藝術大学 教授)  
**予定曲** J.S. バッハ (1685-1750) : 協奏曲 イ短調 BWV 593  
→ ヴァルデのコンチェルト→オルガン曲へ  
F. マンデルスゾーン (1809-1847) / M. シュレーディング編  
厳格な変奏曲 三短調 op.54  
自作ピアノ曲→オルガン曲へ  
M. ムソルグスキー (1839-1881) / J. ギュー (1930-2019)  
組曲《展覧会の絵》より  
プロムナード  
小人  
プロムナード4  
卵の殻をつけたひななどのパレエ  
鶏の足の上に建っている小屋 (パーバヤガ)  
キエフの大きな門  
ムソルグスキー→ピアノ作品→ヴァルデ作品→オルガン曲へ  
他

**注意** 上記イベントは新型コロナウイルス感染状況により延期、開催時間の短縮または中止となる場合がございます。また、新型コロナウイルス感染拡大防止の為、マスクの着用、手指消毒・間隔をあけての着席・及び検温にご協力ください。検温にて37.5℃以上の体温が計測された場合ご鑑賞をおことわりいたします。さらに、ご鑑賞の際に感染者が出た場合、公的機関に対し情報提供するためご連絡先をご記入いただきます。ご協力いただけない場合はご鑑賞いただけない場合がございます。

申込書で取得する個人情報は、イベント参加、各種ご案内のためにのみ利用します。ご本人の同意なしに第三者に提供することはありません。申込時の個人情報の提供は、ご本人の任意です。ただし、住所、氏名等が未記入の場合は、参加頂けません。個人情報の開示等に関する件は、弊社個人情報保護管理者までお問い合わせください。

主催／羽曳野市

## 人形劇団クラルテ公演とワークショップ

3月20日(日)

①人形劇 14時00分～15時00分 (13時45分開場)  
②ワークショップ 10時30分～12時00分 (10時00分受付開始)

**会場** ① 3F 音楽実習室 ② 1F アトリウム  
**料金** ① 前売・自由席大人1,000円 子供500円  
② 1,000円 当日200円増(人形劇のみ)  
※小学校3年生以下の場合は保護者同伴1名でお願いします。  
※子供料金は小学生以下 ※チケットは1F受付にて発売中  
**内容** ①「おまいうまそうだな」「へびくんのおさんぼ」  
②身近な材料で劇遊びの人形を作る



おまいうまそうだな



へびくんのおさんぼ

主催／羽曳野市

## LICに動物園がやってくる

3月20日(日)10時00分～15時00分

**会場** 1F 交流広場 (屋外) 雨天決行  
**入場料** 無料 エサやり体験のみ参加費 200円 (当日支払)  
※エサやり体験の受付は1階総合受付カウンターにて行います。  
※動物は、予告なく変更となる場合がございます。  
あらかじめご了承ください

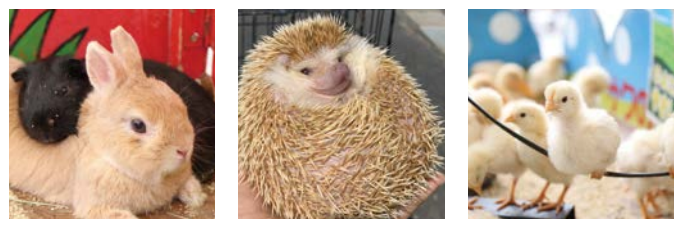

主催／羽曳野市

## 第73回 びっくりお茶寄席

～何かと遠者な二人～

3月27日(日)14時00分～16時00分 (13時30分開場)

**会場** 3F 音楽実習室  
**入場料** 前売・指定席500円 (当日200円増/未就学児入場不可)  
チケット発売中  
※前売券完売の場合、当日券の販売はございません。  
**出演** 林家染雀  
林家染八



林家染八 林家染雀

# こちら 羽曳野けいさつ署

菅田 4-2-1 ☎ 072-952-1234

## 4月1日より「藤井寺駅前交番」で実施してきた 4つの事務が羽曳野警察署へ統合されます

- 車両の制限外積載の許可申請
- 運転免許証の再交付申請
- 運転免許証の記載事項変更届け
- 保管場所証明書の交付申請

免許業務の合理化・高度化が進められており、大阪府内の警察署に新しく「自動受付機」が導入されることとなりました。これまで手書きしていた運転免許関係の申請書が自動で印字されるようになり、手書き部分が大幅に削減され、申請時間の短縮等、利便性の向上が図られます。

運転免許関係事務を含め、上記4つの事務を藤井寺駅前交番で申請されていた方につきましては、今後、羽曳野警察署での手続きとなりますので、ご理解ご協力をよろしくお願いいたします。



例年行っている春の交通安全講習会の開催につきましては、羽曳野警察並びに羽曳野・藤井寺交通安全協会にお問い合わせください。

# 社会福祉法人 羽曳野市社会福祉協議会

総合福祉センター(市役所別館)2階

☎072-958-2315 FAX072-958-3853

http://www.hasyakyo.net/ Eメール:hasyakyo@alpha.ocn.ne.jp

「ベビっこひろば」3月はお休みです。

☎ ベビーハウス社協 ☎ 072-930-0240

## 善意のご寄付ありがとうございます

北本 フチ子 大人用パンツ多数  
流動食多数

(令和3年12月 敬称略)

四ツ葉のクローバー 涌元 順子 ￥2,000

ビオラの集い ￥2,000

陵南の森老人福祉センター  
クラブ連絡協議会 ￥10,400

浅田 照次 ￥20,000

浅田 悦弘 ￥10,000

服部 品子 ￥3,000

匿名 ￥2,000

(令和4年1月 敬称略)

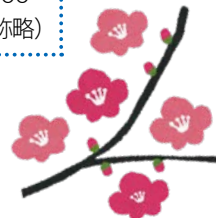

# 公益社団法人 羽曳野市シルバー人材センター

野々上 4-5-12 ☎ 072-936-1500 FAX 072-936-1511

http://habikinosc.ec-net.jp Eメール:habisl@silver.ocn.ne.jp

## シルバー会員募集中

**対象**・市内在住の60歳以上の健康で働く意欲のある方  
・事業趣旨に賛同していただける方

**入会** 入会説明会(必須)後、申込書類・(※)年会費2,000円を期日までに提出してください。(※)令和3年4月分～令和4年3月分(入会日から1年分ではありません。)  
《入会説明会》事業説明・入会手続きの案内など ※出張の説明会も実施。

市役所別館2階 研修室	3月8日(火)13:30～
シルバーワークプラザ 研修室	3月18日(金)13:30～

**シルバー人材センターへの仕事依頼** 公共的、公益的な団体です。

安心して仕事をお任せください。見積無料!お気軽にご依頼ください。

【軽作業】【マンションなどの清掃】【庭・空き地の草刈り】【荷物出し】

【施設管理】【一般・経理事務】【筆耕・毛筆】【修理】【家事援助・介護サービス】

**腐葉土販売中** 完全国産!

ふるい通しの良質な腐葉土です。

1本からでも無料で配達します。

¥ 10リットル袋：180円

20リットル袋：300円



## 介護職員初任者研修講座

(旧ホームヘルパー2級課程に相当)

### ●第1回コース 開講予定

介護職員初任者研修講座とは、在宅・施設を問わず、介護職として働く上で必要となる基本的な知識・技術を修得する入門講座です。

講座の修了により資格が取得できます。現在、資格を持たずに介護関連の仕事をしている方や検討されている方に最適な講座です。

¥ 一般 39,400円

シルバー会員・学生 30,400円

※税込、テキスト代込

**場所** シルバーワークプラザ3階

(野々上4-5-12)

※詳しい日程は次号広報にて掲載、もしくはシルバー人材センターまでお問い合わせください。

## 3月の相談日程（無料） お気軽にご相談ください

※相談当日はマスクを着用

※新型コロナウイルス感染症拡大防止のため、開催を見合わせる場合があります。

※事前に自宅で検温し、発熱や体調不良のある方は来場をお控えください。

相談	日時	会場	予約・その他
法律相談	1日(火)・8日(火)・15日(火)・22日(火) 29日(火)・4月5日(火) 13:00～17:00	市役所1階 市民相談室	要予約 ☎ 072-957-4000 定員7人(1日)、相談時間30分 ●市内在住・在勤・在学の方対象 ●相談回数は1人1回(年度内) ●陵南の森総合センターでは靴下着用(素足厳禁)
	3日(木)・17日(木)・4月7日(木) 13:00～17:00	陵南の森総合センター	
行政相談	9日(水) 13:00～15:00	陵南の森総合センター	国の仕事に関する要望・苦情・意見や相談について。 予約不要。直接お越しください。☎ 072-958-1111 内線1070
人権相談	18日(金) 14:00～16:00	陵南の森総合センター 2階 視聴覚室	人権について困ったことがあればご相談ください。 予約不要。直接お越しください。☎ 072-958-1111 内線1053
女性相談	2日(水)・11日(金)・23日(水) 4月6日(水) 13:30～16:30	市役所4階 人権推進課(電話・面接)	人間関係、暴力(DV・虐待等)、からだのことなど、女性が抱える悩みを専門の相談員と一緒に考えます。要予約。 ☎ 072-958-1111 内線1055
消費生活相談	(月)～(金) [祝日は除く] 10:00～12:00 13:00～16:00 ※受付15:30まで	市役所2階 消費生活相談室	契約上のトラブル、悪質商法による被害、クーリング・オフなどに関するご相談。☎ 072-947-3715 (まずはお電話ください※予約優先)
障害者生活相談	(月)～(金) [祝年未年始は除く] 9:00～17:30	支援センターはる	身体・知的障害者の方のご相談、障害者の就業に関するご相談。 ☎ 072-931-1607 / ☎ 072-931-2030
	(月)～(金) [祝年未年始は除く] 8:45～17:00	地域支援センターばんびーの	18歳未満の障害児の方のご相談。 ☎ 072-950-1530 / ☎ 072-950-1531
	(月)～(金) [祝年未年始は除く] 10:00～17:00	相談支援事業所フレンドハウス	精神障害者の方のご相談。 ☎ 072-937-7898 / ☎ 072-937-7898
	(月)～(金) [祝年未年始は除く] 9:00～16:00	支援センターホープ	精神障害者の方のご相談。 ☎ 072-957-2175 / ☎ 072-957-2176
障害者雇用相談	第3(木) 13:00～17:00	市役所A棟 西会議室	障害福祉課に予約。 ☎ 072-958-1111 内線1150 / ☎ 072-957-1238
育児相談	(月)～(金) [祝日は除く] 9:00～17:00	保健センター	☎ 072-956-1000
教育相談	(月)～(金) [祝日は除く] 10:00～16:00	教育研究所(LICはびきの内)	☎ 072-958-7867
家庭児童相談	(月)～(金) [祝日は除く] 9:00～17:00	市役所1階 家庭支援課	家庭支援課に予約。☎ 072-947-3837 (直通)
ひとり親家庭相談	毎週(火)(金) 9:15～17:00	市役所1階 家庭支援課	家庭支援課に予約。☎ 072-947-3836 (直通)
保育士による育児相談	(月)～(金) [祝日は除く] 9:00～17:00	子育て支援センターふるいち 子育て支援センターむかひの	予約不要、直接お越しください。電話でも相談可。 [ふるいち] ☎ 072-958-3308 [むかひの] ☎ 080-7536-7898
総合相談	(月)～(金) [祝日は除く] 9:00～17:00	人権文化センター	人権・進路・就労・生活に係る相談。予約不要、電話または直接お越しください。地域人権協議会 ☎ 072-937-0860
就労をめざす若者のための無料相談会	第1(金) 13:00～17:00	市役所別館1階 相談室	南河内若者サポートステーション ☎ 0721-26-9441
	第3(金) 13:00～17:00	市民会館3階 第6会議室	
ボランティア相談	(月)～(金) [祝日は除く] 9:00～17:00	市役所別館2階(社会福祉協議会)	社会福祉協議会 予約不要、直接お越しください。電話相談可。 ☎ 072-958-2315
総合福祉相談	(月)～(金) [祝日は除く] 9:00～17:00	①市役所別館2階(社会福祉協議会) ②社会福祉協議会 西部事務所	社会福祉協議会 予約不要、直接お越しください。電話相談可。 ①☎ 072-958-2315 ②☎ 072-953-8067
介護相談	(月)～(金) [祝日は除く] 9:00～17:00	市役所A棟1階 (社会福祉協議会在宅支援課)	予約不要、直接お越しください。電話相談可。 ☎ 072-950-0950
生活自立相談	(月)～(金) [祝日は除く] 9:00～17:00	市役所別館2階(社会福祉協議会)	生活困窮のさまざまな原因に支援員が相談に応じて支援計画を策定し、その方にあった自立に向けて支援を行います。 予約不要、直接お越しください。電話相談可。☎ 072-958-2315
学習相談	毎日 [祝日は除く] 9:00～17:00	LICはびきの1階 市民大学	☎ 072-950-5503・☎ 072-950-5650 市民大学ウェブサイトでも受付。
農業相談	第3(火) 13:00～16:00	市役所2階 農業委員会事務局	前日までに予約。先着3人。 ☎ 072-958-1111 農業委員会事務局まで
地域就労相談	(月)～(金) [祝日は除く] 9:00～17:00	地域就労支援センター(人権文化センター内および産業振興課内)	電話または直接お越しください。☎ 072-937-0860 (就職斡旋は行っておりません。)
青少年相談コーナー (16～おおむね25歳)	(月)～(金) [祝日は除く] 9:00～17:45	大阪府富田林子ども家庭センターでは、中学卒業後の青少年が抱える悩み(対人問題、ひきこもりなど)を専門の担当者がお受けします。☎ 0721-25-1553	
行政書士による無料相談会	17日(木) 13:30～15:30	LICはびきの 中会議室B	相続、遺言、成年後見制度、法人設立及び建設業等の営業許可など申請手続について。相談時間30分、要事前予約 大阪府行政書士会南大阪支部 中山 ☎ 072-950-4545

**パソコン「エクセル応用講座」**

**とき** 各日 13:30 ~ 16:00  
 ① 4月 7 日(木) 収支報告書の作成  
 ② 4月 14 日(木) 家計簿の作成  
 ③ 4月 21 日(木) 日記帳の作成  
**場所** 市民会館 2階 会議室  
**対象** 20 歳以上で初心者の方  
**定員** 12 人 (多数の場合抽選)  
**¥** 1,300 円 (3 回分 / テキスト代込)  
**申込** はがき[郵便番号・住所・氏名(ふりがな)・電話番号を記入]  
 3月 10 日(木)必着。  
 〒 583-8585 羽曳野市社会福祉協議会気付、羽曳野 IT サポート会宛。  
 ※当会ウェブサイトから申込み可。  
**問** 羽曳野 IT サポート会 (本田)  
**☎** 072-939-3733  
**☎** 090-5169-9031

**おとなの講座**

**自力整体教室** 第1・3・5(火) 15:00 ~ 16:30  
**手編み教室** 第3(月) 14:00 ~ 16:00  
**はがき絵教室** 第3(木) 14:00 ~ 16:00  
**書道教室** 毎週(火) 14:30 ~ 16:00  
**申込・問** NPO 法人南河内こどもステーション **☎・FAX** 072-957-1114

**さくらコーラス ~歌の会~**

斉唱や簡単なコーラス。  
**とき** 毎月第 2・4 (木) 10:00 ~ 11:30  
**場所** エコプラザはにふ  
**¥** 1,500 円 / 月  
**問** 中西 隼 090-8167-5656

**ボランティア・市民活動わくわく講座  
3月折り紙ボランティア養成講座**

**とき** 3月 17 日(木)・3月 22 日(火)  
 13:30 ~ 16:00  
**場所** 1 日目: エコプラザはにふ  
 2 日目: 生きがいサロン5号館  
**対象** 市内でボランティア活動ができる方  
**¥** 無料  
**持物** 折り紙 (15cm 角・柄なし)、筆記用具、定規、はさみ、のり  
**申込・問** 電話または窓口  
 羽曳野市社会福祉協議会  
**☎** 072-958-2215

**小児鍼・擦過鍼体験会**

**とき** 3月 24 日(木) 13:30 ~ 15:00  
**場所** 保健センター 2階 予防接種ホール  
**申込** 前日までに予約してください。  
**問** はびきの鍼灸マッサージ師協会  
**☎・FAX** 072-958-5764

**バザー \* SDGs 関連の展示\*  
牛乳パック・スマホ・パソコンの回収**

**とき** 3月 13 日(日) 12:30 ~ 15:00  
 整理券配布 12:00 ~ (10 分入替制)  
**場所** エコプラザはにふ  
**持物** 持ち帰り用の袋  
**問** はびきの市民活動交流会 (塚本)  
**☎** 072-954-1444

**3月のプレーパーク**

しゃぼん玉や砂遊びなど遊び道具を用意しています。誰でも参加 OK !

●あそびのたね~峰塚公園で遊ぼう~  
**とき** 3月 20 日(日) 10:00 ~ 15:00  
**場所** 峰塚公園 大型ジャングルジム  
 付近 (駐車場のすぐ北側)  
 ●春休みのプレーパーク  
**とき** 3月 27 日(日)~29 日(火) 10:00 ~  
**場所** 羽曳が丘北公園  
 (羽曳が丘 1 丁目バス停すぐ)

※雨天中止 **¥** 無料  
**問** はびきのプレーパーク  
 メール habikino.playpark@gmail.com  
**☎** 090-8216-8720 (岡本)

**風流韻事**

市民のみなさんの趣味の欄です

【俳句・川柳・短歌】

次々と

新しき友

まじわりて

みじかき未来

今をたのしむ

三浦みよ

数え九十四くとし

感謝感謝の

老後かな

福岡照雄

其の成果

残して旅立つ

掘りごたつ

服部サツキ

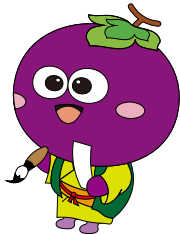

俳句・川柳などジャンルは問いませんが、初めての方やしぼらく掲載していない方を優先させていただきます。投稿の作品・氏名には、必ずふりがなを添えてください。  
 (あて先) 583・8585  
 羽曳野市役所 秘書課

広報担当

## ～るるるのナカミ～

- 四天王寺大学学生による古墳音頭などのステージ企画
- 古墳グッズ、食べ物などの販売
- 会場周辺の古墳探訪ウォーク
- 市役所本館屋上から巨大古墳を眺めてみよう！
- 実物の埴輪を見てみよう！（文化財展示室等の見学）
- はにわストラップやオリジナル缶バッジ作り
- 子どもの古墳学習の成果や作品展

その他、楽しい催しもご用意しております！！



## 第4回

# 古墳 DE るるる

知る 見る 食べる

世界遺産登録記念イベント



すてきな景品が当たる抽選会もあるで～



楽しいで～

来てや～

# 3月20日(日) 11:00～15:00

※少雨決行

【羽曳野市役所】親子ふれあい広場・議会棟下広場

《主催》「第4回古墳 DE るるる」実行委員会・もずふる応援隊 《問合せ》世界遺産課

## 同時開催「古市古墳群を訪ね、守る 第11回 ウォーク&クリーン」

《主催》古市古墳群世界遺産連絡会議（羽曳野市・藤井寺市）

- 【とき】9:30～11:00（受付9:00～羽曳野市役所 親子ふれあい広場）雨天中止
- 【コース】市役所～応神天皇陵古墳外濠外堤～東山古墳～はぎみ山古墳～野中古墳～浄元寺山古墳～墓山古墳～向墓山古墳～文化財展示室～市役所（約3.6km）
- 【服装など】動きやすい服装、運動靴など。ゴミ袋、手袋、金ばさみは用意します。
- 【申込・問合せ】3月18日(金)までに、世界遺産課へ電話、FAX、Eメールで、参加者の氏名、連絡先、参加人数をお知らせください。  
☎ 072-947-3917 FAX 072-947-3633  
Eメール sekaibunaka@city.habikino.lg.jp
- 【その他】車での来場はご遠慮ください。



「古墳 DE るるる」「ウォーク&クリーン」は、新型コロナウイルス感染状況によって中止する場合があります。