

広報はびきの

誉田中学校 西口舞さんのデザイン

4

令和4年(2022年)
No.726



発行：羽曳野市 編集：市長公室 秘書課
〒583-8585 大阪府羽曳野市誉田 4-1-1
☎072-958-1111 (代表)
音声版「声の広報」は市ウェブサイトより
ダウンロードできます。
QRコードはデンソーウェーブの登録商標です。

本市の人口と世帯数(令和4年2月28日現在)
世帯数 50,927、人口 109,409 人
男性 51,967 人、女性 57,442 人

◎本紙掲載の講座や催しなどは、新型コロナウイルス感染症の
拡大状況などにより内容の変更や、延期・中止の可能性があ
ります。ご了承ください。

Contents

- 02 令和4年度施政方針
- 04 機構改革/ワクチン接種
- 05 臨時特別給付金/犬猫マイクロチップ助成
- 10 後期高齢者医療制度



市ウェブサイト



facebook



LINE



YouTube

令和4年度 施政方針 主要施策紹介

2月24日 令和4年第1回羽曳野市議会において令和4年度の施政方針を表明しました。今号では主な施策をご紹介します。



令和4年度は、羽曳野の未来創生への道筋をつけていく年として、一意専心で取り組んでまいりたいと存じます。

どれほど厳しい状況におかれても、現実をしっかりと受け止め、臆することなく、改革を着実に前へと進め、市民の幸福のためになると思えば、これまでの枠組みに捉われず、新たな施策の展開に果敢にチャレンジしてまいります。

そして、まちの将来像やまちづくりの方向性を市民の皆様と共有し、民間事業者、団体、NPO、大学をはじめ、多様なまちづくりの主体となる皆様との連携を図りながら、コロナ禍という非常に厳しい難局を乗り越え、誰一人取り残さない、誰もがいきいきと活躍し、安心して暮らすことができる豊かなまちづくりをしっかりと進めてまいりたいと存じます。

羽曳野市長 山人端 創

快適でうるおいのある 住みよいまち

- 一般府道郡戸大堀線歩道整備の早期完成を促進
- 恵我ノ荘駅前南側広場の整備促進
- 安全で安心してボール遊びができる広場整備
- スケートボードができる広場等、新たなニーズに対応した空間整備
- 水洗便所改造資金助成制度を拡充
- 市営向野住宅の集約建替を完了
- 碓井ポンプ場の設備更新工事を実施 　　など

地域がつながり 安全で心安らぐまち

- 防災倉庫を整備、災害用備蓄物資の確保
- 地域における防災講演会や研修会を開催、防災訓練の支援
- 羽曳野警察署と連携し、主要幹線道路周辺へ防犯カメラを設置
- 地球温暖化対策実行計画を策定
- 大阪府内初の取り組みとして、ペットの犬や猫へのマイクロチップ装着にかかる費用を一部助成 　　など

ともに支え合い 健やかに暮らせるまち

- 75歳以上の高齢者に対するインフルエンザ予防接種の公費負担を拡充
- 骨粗しょう症集団検診の市内医療機関での個別方式へ転換、検査方法の精度向上
- 西圏域において民間事業所による地域包括支援センターを開設
- がんに罹患された方に対し、医療用ウィッグ購入にかかる費用を一部助成
- 高齢者を対象とした自動通話録音機器の無料貸出しを実施
- 国民健康保険被保険者の高額療養費の支給申請手続を簡素化 　　など

未来に羽ばたく 子ども・若者を育むまち

- こどもえがお部を創設
- 向野こども園を開園、向野こども園およびこども未来館たかわしに登園管理システムの導入
- 留守家庭児童会の通年土曜開会
- 学校給食センターの新築移転整備にかかる基本計画を策定
- ALT（外国語指導助手）を増員、指導主事の増員
- ICTを活用した教育の推進
- 養育の取り決めにかかる公正証書等の作成費用や養育費保証契約に要する費用を助成 など

魅力発見 賑わいと創造にあふれるまち

- （仮称）羽曳野観光局を設立
- ふるさと納税返礼品を充実、企業版ふるさと納税の活用
- 民間事業者と連携し、大阪府立環境農林水産総合研究所が墓山古墳の濠水から培養したオリジナル産業用酵母を用いた特産品を開発
- 市公式LINEやYouTube等のSNSを通じた積極的な情報発信 など

歴史・文化が息づき 心身ともに躍動するまち

- 応神天皇陵古墳の外濠外堤の公有化を推進
- 古市古墳群の説明パネルを市役所本館屋上に設置
- パソコンやスマートフォン、タブレットで電子書籍が閲覧できる電子図書館サービスを導入
- 幼児が楽しむことができる遊具も備えた市民プールの整備（今年夏、供用開始） など

市民とともに築く 自立したまち

- 公募式タウンミーティングを開催
- 行政手続のオンライン化を推進
- マイナンバーカードの普及促進
- 市役所本館の新庁舎整備にかかる基本構想・基本計画を策定 など



主要な施策については、第6次総合基本計画に掲げる7つの「施策目標」に沿ってご紹介しました。全文については市ウェブサイトでご覧いただけます。

4月1日から市役所の組織が変わります

市民の皆様からの要望や行政課題に起動的かつ柔軟に対応するとともに、重要施策を積極的に推進するため、組織が一部変更となります。

■組織の新設

| 部 | 課 | 主な業務 |
|---|----------|---|
| こどもえがお部 (旧市長公室 こども未来室・ 健康増進課の 一部) | こども政策課 | ・子ども施策の企画、立案 ・幼稚園、保育園、こども園施設管理など |
| | 子育て給付課 | ・児童手当、児童扶養手当、特別児童扶養手当 ・幼稚園、保育園、こども園への入園申込や保育料 など |
| | こども家庭支援課 | ・子どもの療育や発達に関する相談、児童虐待相談 ・母子保健 (健康増進課から) など |

■市役所本館 1階

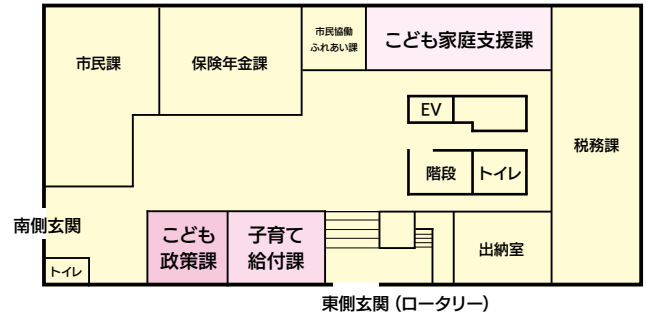

■組織の名称変更

- ・新型コロナウイルスワクチン接種推進室を「**新型コロナウイルス対策室**」に変更します。(保健センター 4階)

新型コロナウイルス ワクチン接種のご案内

小児 (5歳から11歳) の接種がはじまります

5歳から11歳のワクチン接種は、予防接種法上、接種を強く保護者に呼びかける「努力義務」の対象ではありません。接種券に同封しています案内を参考にワクチンの予防効果と副反応のリスクについてご理解の上、本人(お子さん)と保護者の方でワクチン接種を受けるかをご判断ください。

《《集団接種》》

■市役所別館 (嘗田 4-1-1)

- [1回目] 4月 2日(土) 14:00 ~ 17:00
- [2回目] 4月 23日(土) 14:00 ~ 17:00

■陵南の森総合センター (島泉 8-8-1)

- [1回目] 4月 9日(土) 14:00 ~ 17:00
- [2回目] 4月 30日(土) 14:00 ~ 17:00



市ウェブサイト



LINE 公式アカウント

▲最新情報をお届けできる羽曳野市 LINE 公式アカウントから、友だち登録をお願いします。

《《個別接種》》

実施医療機関は、市ウェブサイトでご確認ください。

- 3週間の間隔を置いて2回目のワクチン接種をしてください。
- 使用するワクチンはファイザー社製です。
- 接種には原則として保護者の同伴が必要です。

■集団接種の予約やコロナワクチンに関する相談

羽曳野市新型コロナワクチン接種コールセンター

☎ 0570-071-105 (平日9:00 ~ 17:15)

3回目のワクチン接種のご案内

接種券が届きますとご予約ができます。また、予約に空きがあれば、2回目接種日の6カ月後から接種可能です。できるだけお早目の接種をお願いします。

《《集団接種》》

市コールセンター、市ウェブサイトなどからご予約を。



**予約をお急ぎ
ください!!**

陵南の森会場は、
4月末をもって終了します。

《《個別接種》》

実施医療機関は、市ウェブサイトでご確認ください。個別接種でもモデルナ社製ワクチンを使用する場合があります。ご確認の上、ご予約ください。



なぜ、3回目の接種が必要なのですか？

3回接種により、低下した感染予防効果や重症化予防効果等を高める効果があることが報告されています。(厚生労働省より)



3回目接種はオミクロン株にも効果がありますか？

オミクロン株に対する入院予防効果は、2回目接種後25週目以降では44%でしたが、3回目接種後2週目以降では89%に回復していることが確認されています。また、65歳以上の人におけるオミクロン株に対する入院予防効果は、3回目接種後2~9週で94%、10週以降で89%であったことが報告されています。(英国健康安全保障庁より)

《問合せ》 新型コロナウイルス対策室 ☎ 072-957-3320(直通)

住民税非課税世帯等に対する 臨時特別給付金のご案内

手続きには期限があります

住民税均等割非課税世帯や令和3年1月以降に新型コロナウイルス感染症の影響で家計急変のあった世帯を支援する新たな給付金（1世帯あたり10万円）です。

－支給対象と申請の有無－

世帯全員の令和3年度 「住民税均等割が非課税」の世帯

令和3年12月10日時点で
羽曳野市に住民登録のある方



羽曳野市から届いた確認書に必要事項を記入の上、
同封の返信用封筒に入れ、**提出してください。**

※一部申請が必要な場合があります。

【提出期限】確認書を発出した日から3カ月

令和3年1月以降の収入が減少し「住民税非課税相当」の収入となった世帯（家計急変世帯）

申請時点で羽曳野市に住民登録のある方



申請が必要です。

申請書は、市ウェブサイト、市役所、支所、
人権文化センターで配布しています。

【申請期間】9月30日(金)まで

【申請窓口】市役所本館4階 臨時特別給付金推進室

－支給時期－

確認書（または申請書）の審査が完了してから3週間後が目安です。

配偶者等からの暴力（DV）を理由に羽曳野市から避難されている方

配偶者からの暴力を理由に避難している方で、今お住まいの市区町村に住民票を移すことができない方は、所定の手続きをしていただくことで、避難先の市区町村から給付金を受け取ることができます。

修正申告等により令和3年度住民税が課税から均等割非課税になった場合

令和4年1月20日以降に修正申告等により令和3年度住民税が課税から均等割非課税になった場合は、確認書を送っておりません。別途申し出が必要となります。



<ウェブサイト>



「振り込め詐欺」や「個人情報の詐取」
にご注意ください！

自宅や職場などに都道府県・市区町村や国（の職員）などをかたる不審な電話や郵便があった場合は、市役所や最寄りの警察署か警察相談専用電話（#9110）にご連絡ください。

「問合せ」 臨時特別給付金コールセンター ☎ 072-947-4140（平日 9:00～17:00）

教えて消費生活Q&A ～通信販売 購入する前に～

Q. インターネット通販でセーターを購入。面倒なのでサイズ詳細はよく見ず、普段着用しているMサイズを購入したが、思っていたより丈が長く自分には合わなかった。クーリング・オフしようとすぐに事業者に連絡したが応じてもらえない。



A. 通信販売はクーリング・オフの対象ではありません。返品できるのか、できる場合はどのような条件で返品できるのか等、事業者が定めた返品ルールに従うことになります。在宅時間が増えて、インターネットやテレビ、カタログショッピング等の通信販売を利用する機会が増えましたが、通信販売は店舗のように商品を手にとって見ることができません。購入する前に、どのような商品をどのような条件で購入したのか、商品の詳細説明や利用規約等ですっかり確認しましょう。併せて、電話等で連絡が付きやすい事業者なのかも事前に確認しておくことが大切です。

犬と猫のマイクロチップ 装着費用の助成について



4月1日より、一般家庭において飼育される犬と猫に、個体識別のためのマイクロチップを装着された場合、装着費用の一部について助成金を支給いたします。

【支給条件】

- ① 本市に居住し、本市にて飼育している。
- ② 犬については狂犬病予防法に基づき飼い犬登録を行っている。
- ③ 令和4年4月1日以降の装着で、装着日より1年以内であること。
- ④ 一世帯につき3匹まで。
- ⑤ 1匹につき1,000円まで。

【問合せ】環境衛生課

【消費生活相談】(月～金) 10:00～12:00 / 13:00～15:30 (相談受付)

まずは電話でお問い合わせください。

☎ 消費生活センター（市役所本館2階） ☎ 072-947-3715（直通）

はびきの市民フェスティバルのお知らせ

令和4年5月5日に開催予定の第45回はびきの市民フェスティバル白鳥伝説「はびきの祭」は、規模の縮小、物販・飲食ブースの出店の有無などを検討中です。詳しくは広報5月号にてお知らせいたします。

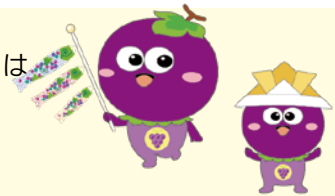

また、決定した事項は随時、市ウェブサイトにてお知らせいたします。ご理解のほどよろしくお願いいたします。

《新型コロナウイルス感染症の感染状況により急遽、中止する場合があります。》

問合せ 市民協働ふれあい課

はびきの中学生 study-O

5月14日(土) スタート !!

はびきの中学生 study-Oでは、テスト勉強や宿題、受験勉強など、自分の目的に合わせた学習ができます。わからない問題は、スタッフが個別にとことん指導します！

※土日不定期開催 参加費無料

自学自習のため、教材等をご自身でご準備ください

<対象> 市内在住または在学の中学1～3年生

<場所> 下表のとおり

| |
|---|
| 東教室 |
| 市役所内 会議室 |
| 西教室 |
| 社会福祉協議会 西部事務所 あいあいハウス (1階) (羽曳野市支所北隣) |



大学生サポートスタッフ募集 !!

はびきの中学生 study-Oでは、中学生の自学自習のサポート、個別指導などを行う大学生スタッフを募集しています！

<対象(大学生)> ・教職員をめざす方

・塾講師または家庭教師経験のある方 など

<内容> はびきの中学生 study-O参加者(中学1～3年生)に対する、数学・英語・国語を中心とした自学自習のサポート・個別指導
応募方法等詳細は、市ウェブサイトに掲載または担当までお問い合わせください。



問合せ 政策推進課 特命事業推進室

はびきの市民大学 ☎ 072-950-5503 FAX 072-950-5650 詳細は市民大学ウェブサイト、またはお問い合わせください

令和4年度単位認定講座 (各全6回)

- ①古文書で学ぶ地域の歴史【近世】 (月) 10:30～12:00
- ②植物の多様性と進化 (火) 10:30～12:00
- ③大阪音楽大学提携講座 能・世阿弥の世界 (水) 15:00～16:30
- ④映画からみるぼくらの青春～アイドルを通じて～ (木) 10:30～12:00
- ⑤古民家の今とこれからを考える～生きた古民家の継承に向けて～ (金) 15:00～16:30
- ⑥学長企画講座 越境していく文化・芸術・ライフスタイル (土) 10:30～12:00
- ⑦大阪公立大学都市科学・防災研究センター提携講座 災害を知り、災害に備える (日) 13:00～14:30
- ⑧『平家物語』の人間像 - <木曾義仲>の物語 - (日) 15:00～16:30



場所 LIC はびきの3階 視聴覚室 対象 市内外を問わず、どなたでも

定員 各36人 ※定員を超えた場合、抽選。定員に達していない場合は、5月11日(火)より追加募集を行います。

申込 市民大学ウェブサイト・官製はがき・FAX・来館(4月1日(金)～5月1日(日)) ※電話申込不可 ※祝日はご来館での申込不可 ※当落は受講結果通知書をお送りします。5月10日(火)までに届かない場合はご連絡ください。

¥ 各3,000円(銀行振込・現金書留・来館) ※返金不可

[支払期日] 銀行振込・現金書留の場合、通知書の到着～5月17日(火) 来館の場合、5月11日(火)～17日(火)

公開講座 アロマ香りの講座～自然素材で作るアロマハンドクリーム作り～

とき 6月19日(日) 10:30～12:00 場所 LIC はびきの3階 視聴覚室 定員 20人 ※先着順

申込 来館・電話・FAX(4月17日(日)～6月12日(日)) ¥1,000円(来館・銀行振込)「材料費500円含む」

※返金不可 ※申込に来館された場合、お支払いは同時に行ってください。

※事務局が案内する期日以内に、受講料をお支払いください。

羽曳野市西圏域

4月1日から

地域包括支援センターを開設します

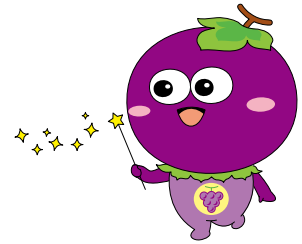

4月1日から高齢者の身近な総合相談窓口が、羽曳野市役所の地域包括支援センターと西圏域地域包括支援センターの2カ所体制となります。西圏域は、高鷲北小学校、高鷲小学校、高鷲南小学校、恵我之荘小学校、丹比小学校の各校区になります。

現在、西圏域において要支援認定もしくは事業対象者としてサービスをご利用中のかたは、契約先が羽曳野市地域包括支援センターから西圏域地域包括支援センターに変更しますが、引き続き現状のサービスをご利用いただくことができます。

【地域包括支援センターとは】

高齢者のための総合的な支援センターです。ご家族・ご本人の介護や健康に関すること、お困りごとなどがありましたらお気軽にご相談ください。



《西圏域地域包括支援センター》

住所：羽曳野市榎山100-1
(介護老人保健施設 悠々亭1階)
☎ 072-953-1003

羽曳野市きらきらシニア

プロジェクト介護支援サポーター事業

市内の介護施設などで介護支援サポーター活動を行うことに対して、ポイントを付与し、たまったポイントを換金できる『介護支援ボランティアポイント制度』です。地域でお住まいの高齢者の方がボランティア活動をしていただくことで、ご自身がより元気にいきいきと生活することを目的とし、施設におられる方にも元気を与える、みんなでより住みやすいまちにすることを目指しています。

【対象者】

65歳以上の羽曳野市民

【主な活動】

施設等(市指定)での行事やレクリエーションの補助、入所者の話し相手、軽作業など

【ポイント】

- 1ポイント = 100円
- 1時間1ポイント (1日上限2ポイント・年間上限50ポイント)

【介護支援サポーター登録】

介護支援サポーター活動を行うには、きらプロはじめて講座に受講していただき、**きらプロサポーターの登録が必要です**。詳しくは右記までお問い合わせください。

ー現在、きらプロサポーター

として活動されている方へー

2021年度のポイントの換金が始まります。**印鑑・2021年度きらプロ手帳・振込先の通帳**を持参のうえ、社会福祉協議会へお越しください。

【期間】4月1日(金)～6月30日(木)

※(土)祝除く

【問合せ】

介護支援サポーター登録などについて

…羽曳野市社会福祉協議会

☎ 072-958-2315

事業について

…地域包括支援課

☎ 072-947-3822 (直通)

はびきのふれ愛学のすすめ

募集 陵南の森公民館(春)の市民生涯学習講座の受講生を募集します。
『公民館における新型コロナウイルス感染拡大予防ガイドライン』
等に基づいて3密防止などの対策をして実施予定

申込期間 各講座の受付開始日時～初回開催日3日前までの平日10:00～17:00
※定員になり次第締切り

申込方法 陵南の森公民館へ電話で申込 ☎072-952-2751 ※電話のみの受付
●1通話で1人のみ1講座の申込(食育講座は1組単位)。
受付時に氏名・年齢・電話番号が必要。代理申込可。

お願い 下記の点あらかじめご了承ください。
※最少催行人数に満たない場合は講座を中止する場合があります。
※お申込み後の、返金はできません。
※講座運営費、材料費については、各講座初日に持参ください。
(お釣りの無いようにご用意願います)

・・・注意・・・

陵南の森運動広場は駐車場として使用
できません。公共交通機関または公共
施設循環バスをご利用ください。

市ウェブサイト(陵南の森公民館のページ)
に関連記事掲載中

※本紙掲載の講座や催しなどは、新型コロナ
ウイルス感染症の拡大状況などにより、
内容の変更や、延期・中止の可能性が
あります。詳しくはお問い合わせください。

R4-01 ●ヨガ入門講座(春)「健康と幸せをよぶヨガ」 申込 4月5日(火)14:00～電話で申込

講師 ヨガ講師 不死川 麻子 氏 会場 陵南の森公民館2階 第2・3研修室 対象 羽曳野市在住、在勤、在学の方 定員 25人

講座運営費 2,000円 ※講座初日に持参 持物 マスク、汗ふきタオル、水分補給用飲料、動きやすい服装

5月27日、6月10日、24日、7月8日、22日(金)14:30～15:45(開場14:00)簡単なポーズを中心に、無理なく動いていきます。

R4-02 ●文芸セミナー(春)「三島由紀夫の傑作演劇『サド侯爵夫人』を読み解く!」 申込 4月5日(火)14:00～電話で申込

講師 大阪大谷大学文学部教授 東 典幸 氏 会場 陵南の森公民館2階 会議・視聴覚室 対象 羽曳野市在住、在勤、在学の方

定員 20人 講座運営費 1,600円 ※講座初日に持参 持物 マスク、筆記用具 開催時間 14:00～15:30(開場13:30)

5月17日(火) はじまり「奥様。そんなおそろしいことを!」、5月24日(火) 第一幕「女が男にだまされることなんぞ、一度だって起こりはいたしません」、6月7日(火) 第二幕「お前が貞淑と言うと妙にみだらにきこえる」、6月28日(火) 第三幕「忘れたか、私はサド侯爵だ」

R4-03 ●篆刻入門講座(春)「自分の名前を刻みましょう」 申込 4月6日(水)10:00～電話で申込

講師 日本篆刻家協会理事 東尾 高岳 氏、他 会場 陵南の森公民館2階 実習室 対象 羽曳野市在住、在勤、在学の方 定員 8人

講座運営費 1,200円 ※講座初日に持参 持物 マスク、鉛筆(B以上)、手鏡、小筆2本、ティースプーン

5月13日、6月10日(金)10:00～11:30(開場9:30)自分の名前のハンコを作りましょう(2週で仕上げさせていただきます。)

R4-04 ●七宝焼き入門講座(春)「金属と釉薬と高温を使って」 申込 4月6日(水)10:00～電話で申込

講師 あじさいクラブ(公民館登録グループ) 会場 陵南の森公民館2階 実習室 対象 羽曳野市在住、在勤、在学の方

定員 8人 持物 マスク、ピンセット 開催時間 10:00～11:30(開場9:30)

6月2日(水)「猫のペンダント」、6月16日(水)「素敵なブローチ(何ができるかお楽しみ)」

費用 2,000円(内訳:講座運営費400円、材料費1,600円) ※講座初日に持参

R4-05 ●メンズクッキング入門講座①(春)「我が家は居酒屋」 申込 4月6日(水)14:00～電話で申込

講師 料理研究家 足立 敦子 氏 会場 陵南の森公民館2階 料理実習室 対象 羽曳野市在住、在勤、在学の方 定員 12人

持物 マスク、エプロン、三角巾、ふきん(食器拭き用・台拭き用)、持ち帰り用容器

5月19日(水)「キャベツ焼き 他」、5月26日(水)「和風から揚げ 他」 13:30～16:00(開場13:00)

費用 1,800円(内訳:講座運営費400円、材料費1,400円(@700円)) ※講座初日に持参

R4-06 ●メンズクッキング入門講座②(春)「小腹が空いたら、粉から作ろう」 申込 4月6日(水)14:00～電話で申込

講師 料理研究家 足立 敦子 氏 会場 陵南の森公民館2階 料理実習室 対象 羽曳野市在住、在勤、在学の方 定員 12人

持物 マスク、エプロン、三角巾、ふきん(食器拭き用・台拭き用)、持ち帰り用容器

6月16日(水)「皮から作る焼き餃子」、6月23日(水)「生地から作るピッツア」 13:30～16:00(開場13:00)

費用 1,800円(内訳:講座運営費400円、材料費1,400円(@700円)) ※講座初日に持参

R4-07 ●本格手打ちそば道場(春) 申込 4月7日(休) 10:00～電話で申込

講師 そば打ち講師 淵上 清氏、他 会場 陵南の森公民館2階 料理実習室 対象 羽曳野市在住、在勤、在学の方
定員 6人 (A班3人、B班3人) 計12人 持物 マスク、エプロン、三角巾、タオル(新しいもの2枚)、ふきん(食器拭き用・台拭き用)、持ち帰り用容器

5月12日(休)、6月9日(休)のどちらかを選択 A班 10:00～11:00(受付9:30～)、B班 11:00～12:00(受付10:30～) 有名国産そば粉を使って、そば粉をこねるところから麺切りまで、マンツーマンで指導。(※当日の試食はありませんが、美味しいざるそば・汁そばの作り方も説明あり)。

費用 1,500円(内訳:講座運営費200円、材料費1,300円) ※講座初日に持参

R4-08 ●南河内の郷土料理「あかねこ餅をつくろう」 申込 4月7日(休) 10:00～電話で申込

講師 河原城ボランティアクラブ 会場 陵南の森公民館2階 料理実習室 対象 羽曳野市在住、在勤、在学の方 定員 12人
持物 マスク、エプロン、三角巾、ふきん(食器拭き用・台拭き用)、持ち帰り用容器

6月21日(火) 10:00～12:00(開場9:30) 田植えが終わったことに感謝していただく、南河内の昔のおやつです。

費用 500円(内訳:講座運営費200円、材料費300円) ※講座初日に持参

R4-09 ●クラフトバンド初級講座(春)「ゴロゴロ野菜のバスケット」 申込 4月7日(休) 14:00～電話で申込

講師 クラフトバンド手芸講師 KEA 認定講師 山見 裕子氏 会場 陵南の森公民館2階 実習室
対象 羽曳野市在住、在勤、在学の方 定員 8人 持物 マスク、速乾性木工用ボンド、小型洗濯ばさみ15個、はさみ、筆記用具、手拭きタオル(またはティッシュ) 開催時間 13:30～15:30(開場13:00)

5月20日(金)「クラフトバンド工芸の概要説明、基本組み」、5月27日(金)「本編みと仕上げ」

費用 1,200円(内訳:講座運営費400円、材料費800円) ※講座初日に持参

R4-10 ●クラフトバンド中級講座(春)「テーブル華やぐティッシュBOX」 申込 4月7日(休) 14:00～電話で申込

講師 クラフトバンド手芸講師 KEA 認定講師 山見 裕子氏 会場 陵南の森公民館2階 実習室
対象 羽曳野市在住、在勤、在学の方。初級講座受講者及び経験者の方 定員 8人 持物 マスク、速乾性木工用ボンド、小型洗濯ばさみ15個、はさみ、筆記用具、手拭きタオル(またはティッシュ) 開催時間 13:30～15:30(開場13:00)

6月17日(金)「基本組み」、6月24日(金)「本編みと仕上げ」 入門講座経験者対象。ワンステップ進みましょう!

費用 1,200円(内訳:講座運営費400円、材料費800円) ※講座初日に持参

陵南の森老人福祉センター生きがい講座

「そろばんを使った脳トレ入門講座」

[講師] 西 優子氏
[会場] 陵南の森公民館2階 会議・視聴覚室
[対象] 60歳以上の市民
[定員] 21人 [持物] マスク・そろばん・筆記用具
[費用] 1,300円(内訳:講座運営費1,000円・教材費300円)
※費用は講座初日に持参
※受講料の返金は一切できませんので、ご了承ください。
[開催日時] 5月16日、6月6日・20日、7月4日・25日、
9月5日・26日、10月17日、11月7日・21日(月)
10:30～11:30
[申込] 4月13日(休) 10:00 陵南の森老人福祉センター
(☎072-952-2751) で電話受付開始
※先着順、1人1通話のみ。
申込時に氏名・電話番号が必要。代理申込可。
※定員に満たない場合、申込日以降4月28日(休)
までの受付(平日のみ9:00～17:00)

そろばんの経験がない方も安心して受講していただけます



向野老人いこいの家(各種教室) ☎072-952-0033

<会場>向野老人いこいの家 <対象> 60歳以上
<申込> 4月4日(月)～6日(水)に向野老人いこいの家まで
電話で申込。
※教室の日程は変更する場合があります。

- カラオケ教室
(5月～令和5年3月) 毎月第2(火) 14:00～16:00
【定員】40人(先着順) 【費用】無料
- ちぎり絵教室
(5月～令和5年3月) 毎月第2(月) 13:30～15:00
【定員】10人(先着順) 【費用】材料費実費
- 大人の折り紙教室
(5月～令和5年3月) 毎月第2(火) 13:30～15:00
【定員】10人(先着順) 【費用】無料
- パソコン教室(①②③から1教室を選択)
<OSはWindows10、Office2013>
①スクラッチプログラム入門
5月18日(火)・19日(水)・25日(火)・26日(水)
②ワード入門
6月15日(火)・16日(水)・22日(火)・23日(水)
③エクセル入門
7月20日(火)・21日(水)・27日(火)・28日(水)
【時間】13:30～16:30 【定員】10人
【費用】テキスト代 ①2,000円 ②③1,500円
※テキスト代を支払って受付完了となります。

令和4年度から 後期高齢者医療の保険料率が変わります

後期高齢者医療制度の保険料率は、2年ごとに設定しています。

令和4年度は、被保険者均等割額 54,461 円、所得割率 11.12%により保険料を算定します。

保険料の「算定方法」(令和4・5年度)

$$\text{年間の保険料限度額 } 66 \text{ 万円} = \text{均等割額 被保険者1人あたり } 54,461 \text{ 円} + \text{所得割額 賦課のもととなる所得金額}(\ast) \times \text{所得割率 } 11.12\%$$

(※) 賦課のもととなる所得金額とは、総所得金額等(前年の総所得金額および山林所得金額ならびに他の所得と区分して計算される所得の金額(分離課税として申告された株式の譲渡所得や配当所得・土地等の譲渡所得など)の合計額)から基礎控除額を控除した額です。(雑損失の繰越控除額は控除しません。)基礎控除額は地方税法第314条の2第2項に定める金額になります。

保険料の「軽減」が受けられる場合

(1) 均等割額の軽減

世帯の所得水準に応じて保険料の均等割額(54,461円)が次の割合で軽減されます。

| 軽減割合 | 軽減後の均等割額 | 所得の判定区分(同一世帯内の被保険者と世帯主の総所得金額等の合計額) |
|------|-------------|---|
| 7割 | 16,338円(年額) | [基礎控除額(43万円) + 10万円×(給与所得者等の数-1)]を超えないとき |
| 5割 | 27,230円(年額) | [基礎控除額(43万円) + 28万5千円×被保険者数 + 10万円×(給与所得者等の数-1)]を超えないとき |
| 2割 | 43,568円(年額) | [基礎控除額(43万円) + 52万円×被保険者数 + 10万円×(給与所得者等の数-1)]を超えないとき |

※波線部は同一世帯内の被保険者と世帯主に給与所得者等(ア)～(ウ)のいずれかに該当する方が2人以上いる場合に計算します。

(ア) 給与等の収入金額が55万円を超える方

(イ) 65歳未満かつ公的年金等収入金額が60万円を超える方

(ウ) 65歳以上かつ公的年金等収入金額が125万円を超える方

※軽減の判定は、4月1日(4月2日以降に加入した場合は加入日)の世帯状況で行います。判定日の後に世帯状況に異動があった場合でも、年度途中の再判定は行いません。

※軽減判定するときの総所得金額等には、専従者控除、譲渡所得の特別控除に係る部分の税法上の規定は適用されません。

※当分の間、年金収入につき公的年金等控除額(65歳以上である方に係るものに限る。)の控除を受けた方については、公的年金等に係る所得金額から15万円を控除した所得金額を用いて軽減判定します。

※世帯主が被保険者でない場合でも、その世帯主の所得が軽減判定の対象所得に含まれます。

(2) 留意事項

軽減対象となる方の判定は、大阪府後期高齢者医療広域連合が所得情報に基づいて行いますので、被保険者の皆様から申請をいただく必要はありません。ただし、所得情報がない場合は判定ができませんので、市の後期高齢者医療担当窓口への簡易申告等が必要です。申告等が必要な方には、令和4年6月頃に簡易申告書を送付します。

保険料額の「お知らせ」と「納め方」

(1) 特別徴収(年金から納めていただく)の方

介護保険料の徴収対象となっている年金受給額が年額18万円以上あり、介護保険料と後期高齢者医療保険料の合算額が、対象となる年金額の1回当たりの年金受給額に対して2分の1を超えない方は、原則、年6回の年金受給日に、年金から差し引かれます。

(2) 普通徴収(口座振替や納付書で納めていただく)の方

特別徴収以外の方は、口座振替や納付書で納めていただきます。本年7月に、令和4年度の後期高齢者医療保険料の決定(本算定)にかかる「保険料額決定通知書」と「納入通知書」の一体型通知書を送付しますので、その後、口座振替や納付書(納入通知書)の方法により9期(7月～翌年3月)で納めていただきます。

※年度途中から特別徴収に変更になる場合があります。

●仮徴収(令和3年中の所得が確定するまでの仮納付:4・6・8月)

①令和4年2月に保険料を特別徴収された方

4月の年金受給時に、2月に差し引かれた金額と同額を仮徴収額として納めていただきます。この場合、保険料額の通知はありません。ただし、6・8月分は、4月分と同額が適当でないと市が判断すれば仮徴収額が変更されることがあり、その場合は、変更通知書が送付されます。

②令和3年度は普通徴収で、4・6・8月から新たに特別徴収の対象となる方

令和3年度の保険料額をもとに仮徴収額を決定します。その場合、事前に「保険料仮徴収額決定通知書」と「納入通知書兼特別徴収開始通知書」の一体型通知書を送付しますので、ご確認ください。

※令和3年度に引き続き、普通徴収(口座振替や納付書)で納めていただく方は、仮徴収は行われません。

●本算定後の特別徴収

令和4年度の後期高齢者医療保険料の決定(本算定)後の10月以降、引き続きまたは新たに特別徴収となる方は、7月に「保険料額決定通知書」と「特別徴収開始通知書」の一体型通知書を送付します。

【問合せ】大阪府後期高齢者医療広域連合 資格管理課 ☎ 06-4790-2028 FAX 06-4790-2030 (月)~(金) (祝除く) 9:00~17:30
羽曳野市役所 保険年金課 後期医療助成担当 ☎ 072-958-1111 内線 1741

後期高齢者医療 <<大阪府後期高齢者医療広域連合>> 健康診査・歯科健康診査・人間ドック費用助成

○受診の際は、事前に健診機関へお問い合わせください。

健康診査・歯科健康診査の実施健診機関は大阪府後期高齢者医療広域連合ウェブサイトまたは「健康診査受診券」、「歯科健康診査のお知らせ」に同封の健診機関リストをご確認ください。

健康診査

4月下旬に「健康診査受診券」を送付します。(年度中に75歳を迎える方は、誕生月の翌月に送付します。)年度中に1回無料で受診できます。受診券と被保険者証を忘れずにお持ちください。

糖尿病や高血圧症などの生活習慣病に加え、加齢に伴う心身の衰え(フレイル)などのチェックをしますので、現在生活習慣病で通院されている方も積極的に受診してください。※人間ドックを受診された方は、健康診査を受診する必要はありません。

歯科健康診査

歯や歯肉の状態だけでなく、お口の機能を含めてチェックをしますので、義歯を使用中の方も積極的に受診してください。4月下旬に「歯科健康診査のお知らせ」を送付します。(年度中に75歳を迎える方は、誕生月の翌月に送付します。)年度中に1回無料で受診できます。被保険者証を忘れずにお持ちください。※受診券はありません。

■次に該当する方は、「健康診査」「歯科健康診査」の対象外です

- ①病院または診療所に6カ月以上継続して入院中の方
- ②特別養護老人ホーム、介護老人保健施設、養護老人ホーム、障害者支援施設などの施設に入所または入居している方

人間ドック費用の一部助成

人間ドック(公益社団法人日本人間ドック学会が掲げる一日ドック基本検査項目表における「必須項目」を満たすものに限る。)を受診された場合に費用の一部を助成します。申請は、市の担当窓口に必要な書類を持参ください。年度中(4月1日から翌年3月31日まで)1回の受診に対し、26,000円を上限として費用の一部を助成します。

申請に
必要なもの

①人間ドックの領収書 ②検査結果通知書 ③被保険者証 ④口座情報がわかるもの
※申請者以外の口座に振り込む場合で、申請者がご自身で記入されない場合は、印鑑が必要です。

【問合せ】大阪府後期高齢者医療広域連合 給付課 [健康診査・人間ドック] ☎ 06-4790-2031
羽曳野市役所 保険年金課 総務保健事業担当 [健康診査・人間ドック] ☎ 072-958-1111 内線 1761・1763

●開館時間 10:00 ~ 18:00 (※中央図書館は 10:00 ~ 20:00)

☆ 読んでみませんか?

『のはらクラブのこどもたち』

たかどの ほうこ / 著 理論社

野の花が大好きなのはらおばさんは、好きな草花について語り合う「のはらクラブ」を作ることにしました。さて、どんな子どもたちが集まってくるかな?



『ユウリさんの電車とバスででかけよう』 (国土社のLLブック)

読書工房 / 編著 国土社

本が苦手な人もやさしく読める「LLブック」を知っていますか?このシリーズでは、障がいを持つ人の自立に役立つ、暮らしの基礎知識を学ぶことができます。



『最期の声』

山川 徹 / 著 角川書店

震災で転院を余儀なくされ亡くなった、闘病中の幼い娘。過酷な被災生活に耐えかねて命を絶つ高齢者。「災害関連死」と呼ばれる人々の生と死に光をあてる1冊です。



| おはなし会 (4月) | | | 今月の特集テーマ | |
|------------|-------------------------------|---------|--------------------|----------------|
| 中央図書館 | 2日(出) 10日(日) 16日(出) 24日(日) | 13:30 ~ | 一般 | いろんな図鑑大集合! |
| 陵南の森図書館 | 3日(日) 10日(日) | 11:00 ~ | 児童 | こどものとも・〇〇のとも特集 |
| | 16日(出) | 15:00 ~ | 一般 | 身も心もおしゃれに |
| | 17日(日) 小さい子向き | 11:00 ~ | 児童 | あそびのほん |
| | 17日(日) 少し長いお話を聞ける子向き | 11:30 ~ | | |
| 東部図書館 | 13日(休) | 10:45 ~ | あなたのPOPを飾ります | |
| 丹比図書館 | 23日(出) | 10:30 ~ | 出合いの本 | |
| 古市図書館 | 16日(出) | 15:00 ~ | はるをみつけたよ | |
| 羽曳が丘図書館 | 9日(出) 23日(出) | 15:00 ~ | だいすき! 長谷川さん・ヨシタケさん | |

春休み!おはなし大会

4月3日(日)中央図書館

- 第1回 13時30分~ (小さい子向き)
「ふうふうぼんぼんぼん」ほか
- 第2回 14時~ (小学校低・中学年向き)
「犬と猫とろうこ玉」ほか
- 第3回 14時40分~ (小学校高学年以上向き)
「食わず女房」ほか

定員 各回10名(先着順)

おはなし 「羽曳野市子ども文庫連絡会・おはなしの森」の皆さん

※新型コロナウイルス感染症の拡大状況によっては、イベントを中止または延期することがあります。参加される方は、マスクの着用や消毒など、感染症対策にご協力をお願いいたします。

今月の休館日は 4月30日(出)

市内の図書館は全て休館となります。

◇皆さんの書いたPOPを巡回展示しています

図書館で昨年募集したお勧め本の「POP」を、紹介された本と一緒に市内の各館(4月は東部図書館)にて巡回展示しています。皆さんの力作をどうぞご覧ください。

サラダボール

「SDGs」—この言葉を、最近、新聞・テレビ等でよく見かけるようになりました。これは、「貧困をなくそう」「飢餓をゼロに」など世界規模の課題に対して、すべての国・人たちが取り組む17の目標のことで、だれひとり取り残さないことを大切に2030年までに達成することをめざしています。

西浦小学校の6年生も、この持続可能な社会の担い手としてこの「SDGs」をテーマに学習をすすめてきました。その成果を今年の1月27日から2月10日まで市役所本館1階で「ジュニア EXPO in Nishiura 小学校」として展示し、ひとりひとり未来に向けてアイデアを提案して

くれました。今回はその一部を紹介いたします。

いろんな場所の海や川、湖、池などの写真を取り、その写真を新聞やテレビ、または地域ごとのホームページなどにのせたりして、いろんな人に見てもらおう。海ゴミ問題の存在は知っていても、あまり実感がわかない人も、自分の住んでいる地域や知っている場所だと実感がわき、親近感もてるのではないかと思ったから。

地域キレイ大作戦。今、世界では毎年24億トンのごみが発生しています。このまま進んでいくと川に流出して海に流され、それを魚が食べて死んでしまうのを少しでも抑えたいから。

「世界の」「地球規模で」というと、どこか私たちが遠いもののように感じてしまいます。しかし、子どもたちは実に身近なところから世界とのつながりを感じ、自分たちの問題として捉えています。さまざまな課題を解決し、世界を変えていくきっかけは、こういった「もし自分だったら」と想像して身近なところから考えることから生まれるのかもしれない。

展示作品を見ていただいた市民の皆様からも、「私たちが大人も子どもたちが過ごしやすい環境を考えていかなければと思い、行動できるようにしたいです」などあたたかいお言葉をいただきました。みなさんも一度考えてみませんか?

はびきのしじけんけいはつすいしんきょうきかい
羽曳野市人権啓発推進協議会

令和4年度 国民年金保険料について

◆令和4年4月分～令和5年3月分

定額保険料(1か月) 16,590円(昨年度から20円減額)

令和4年度 国民年金保険料の前納割引制度について

◆納付書(現金)で前納される場合、保険料が割引されます。

下記の割引額は、定額保険料の場合です。

□6か月前納(4月～9月分) 納付期限は5月2日

(10月～令和5年3月分) 納付期限は10月31日

⇒ 98,730円(毎月納付より810円の割引)

□1年前納(4月～令和5年3月分) 納付期限は5月2日

⇒ 195,550円(毎月納付より3,530円の割引)

□2年前納(4月～令和6年3月分) 納付期限は5月2日

⇒ 382,780円(毎月納付より14,540円の割引)

※ 2年前納する場合は、事前にお申込みが必要です。

天王寺年金事務所へお問い合わせください。

令和4年度 老齢基礎年金の年金額について

◆令和4年4月分からの老齢基礎年金の満額

年額 777,800円(昨年度から0.4%減)

月額 64,816円(昨年度から259円減額)

◆年金生活者支援給付金は、昨年度から0.2%減額となります。

※ 令和4年6月15日支払分から改定されます。

※ 実際に振込みされる金額は端数処理の関係上、上記の月額と異なる場合があります。

令和4年4月から年金手帳は「基礎年金番号通知書」に変わります!!

令和4年4月1日以降、下記に該当する方には、**基礎年金番号通知書**が発行されます。

- ・新たに年金制度に加入する方
- ・年金手帳の紛失等により再発行を希望する方

※ 既に年金手帳をお持ちの方には、基礎年金番号通知書の送付は行いません。

引き続き、年金手帳を大切に保管してください。

※ 年金に関する照会や申請は、**マイナンバー(個人番号)**もご利用いただけます。

厚生年金加入の手続きをする際、事業主に**マイナンバー(個人番号)**を提供した場合は、事業主への**基礎年金番号の提出は不要**となります。

☆**マイナンバーカード**をお持ちの方は、**マイナポータル**から「**ねんきんネット**」にアクセスして、基礎年金番号や年金記録等を確認することができます。

ぜひご利用ください。

【問合せ】 ■天王寺年金事務所 ☎ 06-6772-7531 (代)

[平 日] 8:30～17:15 ※週初めの開所日は 19:00 まで

[第2出] 9:30～16:00

※電話は自動音声案内です。

※電話機の **☎** を押すと所員が対応します。

※繋がりにくい場合は、お手数ですが時間を
おいてからおかけ直してください。



日本年金機構
ウェブサイト

かかりつけ**健康**メール

口呼吸と歯科疾患

口呼吸の人は鼻呼吸の人に比べ風邪をひきやすいという話はよく聞きます。また歯科でも、口呼吸の人は鼻呼吸の人に比べて疾患のリスクは実際高いです。どうしてでしょう?

人は口を開けて呼吸すると口の中が乾燥しやすくなります。すなわち唾液(抗菌作用がある)が少なくなります。すると口の中は細菌にとって格好の棲家となり、口臭が発生しやすくなり、う蝕や歯周病のリスクも高くなります。

また、口呼吸(ずっと口が開いている)の人は口周りの力のバランスが悪いため、歯並びが悪くなるリスクも高くなります。

心あたりのあるかたは口を閉じて鼻呼吸を意識するように心掛けましょう。もし鼻のほうに疾患があつてそれが難しいかたは、専門医に相談されることをお勧めします。

はら歯科医院 原 正徳

東洋医療

ひとくちコラム

比較的軽度の認知症で、延べ10数回継続して擦過鍼を受けられた方には、次のような効果が得られています。

- ・日常の表情が以前と比べて和やかになって来た。
- ・介護者のいうことを拒否されていたのが素直になる。
- ・他の方との会話が増え、和やかな雰囲気になる。
- ・いろんな動きが速やかになる。
- ・肩のコリ、目がかすむ、頭が重いなどの不定愁訴が改善ないし解消される。

このようなことから、不安やストレスを和らげることで、認知症の周辺症状を緩和でき、肩こりや頭痛、だるさ、しんどさなどを解消させ、脳の血流増加を活発にすることで、認知症ケアの目標設定といえる、笑顔で安心、安全に生活できる、意欲の向上・自立支援、生活の質の向上等につながっていくのではないかと考えます。

(はびきの鍼灸マッサージ師協会) ☎ 072-958-5764

子育て支援センター

スケジュールなどの詳細は、センターニュース「てとと」または、「はびきの子育てネット」内、子育て支援センターのページをご覧ください。



メール配信登録
※お知らせ、抽選結果などをメールで受取



はびきの子育てネット
※「てとと」は、サイト内「配布物」に掲載

支援センターふるいち (古市複合館) 古市 4-2-9 ☎ 072-958-3308 FAX 072-958-3350

【広場】(月)~(金) 10:00 ~ 11:30 (休) (金) 14:00 ~ 16:00 ※(例)除く ●保護者の方と一緒にお願いします。

●新型コロナウイルス感染症拡大防止対策により、週2回の利用とさせていただきます。(講座・サークル含まず)

| | | | |
|---|--|----------|--------|
| みんなの広場(月)(火)(金) | [計測・誕生会] 15日・18日 [休み] 1日・26日 | | |
| よちよち広場(水) | [計測] 13日 [計測と誕生会] 20日 ※2部制 9:45 ~ / 11:00 ~ (各1時間) | | |
| | 対象 0歳 ~ 1歳半未満の子ども | | |
| てくてく広場 隔週(木) | 7日・21日 対象 令和2年4月2日 ~ 令和2年10月31日生まれ | 双子・年子の広場 | 26日(火) |
| のびのび広場 隔週(木) | 14日・28日 対象 平成30年4月2日 ~ 令和2年4月1日生まれ | おはなしの広場 | 25日(月) |
| はびきのファミリー・サポート・センター <協会員募集中> (古市 4-2-9 子育て支援センターふるいち内 ☎ 072-956-4943) | | | |
| 子育て世代をサポートして下さる有償ボランティアさんを募集しています。詳しくは上記までお問い合わせください。 | | | |

支援センターむかひの 4月より向野こども園旧園舎1階で実施 向野 523 ☎ 080-7536-7898 FAX 072-953-6361

【広場】10:00 ~ 11:30 ※(例)除く ●保護者の方と一緒にお願いします。

- 新年度準備のため4月1日(金)はお休みです。
- 館内整備等のため4月4日(月)~8日(金)までお休みです。電話相談のみ行っております。
- 新型コロナウイルス感染症拡大防止対策により、週1回の利用とさせていただきます。(年齢別親子教室・講座・サークル含まず)

| | | |
|-----------------|---------------------------------------|-------------------------------|
| みんなの広場(月)(水)(木) | [計測] 20日・21日 [誕生会] 27日・28日 対象 就学前の子ども | 0.0歳児 |
| 2歳児・3歳児 | 11日(月) 対象 平成30年4月2日 ~ 令和2年4月1日生まれ | 10月より開催予定 対象 令和4年4月2日以降生まれ |
| 1歳児 | 13日(水) 対象 令和2年4月2日 ~ 令和3年4月1日生まれ | |
| 0歳児 | 14日(木) 対象 令和3年4月2日 ~ 令和4年4月1日生まれ | |

つどいの広場事業 (4月)

NPO 法人子育てサポートくるみ

壺井 508-1 ☎ 072-957-3282

FAX 072-958-4089

【園庭開放】(火)(水)(木) 10:00 ~ 16:00

自然いっぱい広い遊び場に大きなすべり台と土山があり、親子でたっぷり遊べます。子育て相談も随時受け付けていますので、気軽にお声掛けください。

NPO 法人つどいの広場 カンナ

高鷲 5-422-22 ☎・FAX 072-939-1625

【開放時間】(月)(水)(金) 10:00 ~ 16:00

- 【手作りおもちゃ作り】1日(金)
- 【ポップコーンを作って食べよう】8日(金)
- 【小麦粉ねんど遊び】15日(金)
- 【シャボン玉遊び】22日(金) 10:00 ~ 12:00

NPO 法人サポートネットワークぬくもり あいあい保育園

向野 2-8-2 (埴生診療所敷地内)

☎ 072-937-0016 FAX 072-937-5716

広場は午前・午後の2部制。詳細は問い合わせください。

| | |
|------|--------------------------------------|
| あいあい | 【えほん・あらかると】12日(火) 10:30 ~ 11:30 |
| ルーム | 【ホップ・ステップ・リトミック】26日(火) 10:30 ~ 11:30 |

【就労相談 (子育て中の再就職)】第2(火) 11:00 ~ 12:00

【子育て何でも相談】平日 10:00 ~ 16:00 (電話可)

四天王寺悲田院地域子育て支援センター ぼのぼ

学園前 6-1-1 ☎ 072-957-7517 FAX 072-950-3457 ●前日までに電話にて要予約

【園庭開放など】(火)(金) 10:00 ~ 11:00 ※1日・5日・8日・15日・29日除く

| | | | |
|----------|----------|------------|----|
| 【0歳サロン】 | 【1歳親子教室】 | 【2・3歳親子教室】 | 休み |
| 【すこやか広場】 | 15日(金) | | |

白鳥児童館 翠鳥園 2-9-101 ☎ 072-957-4900 ※駐車場はありません。

【利用時間】(月)~(土) 10:00 ~ 12:00/13:00 ~ 17:00

室内でおもちゃ遊び、広場で砂場遊びなど。

午前中は小さなお友達もゆつくり遊べます。自由にお越しください。

※入館人数と利用時間を制限する場合があります。

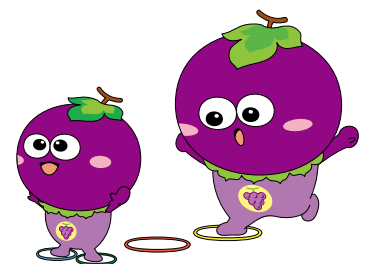

教育施設の子育て支援 ～育児相談など、詳しくは各園に問い合わせ～

| 施設名 [☎市外局 072] | あそびにおいでよ! ようちえん《4月》 | |
|------------------------|---------------------|---|
| 古市幼稚園 [958-3359] | 実施しません | [対象] 未就園児と保護者 (マスク着用必須) ◎印の園は令和5年 度入園予定の方のみ [持物] 着替え・タオル 水筒・上靴 |
| 古市南幼稚園 [958-7616] | | |
| ◎駒ヶ谷幼稚園 [958-8776] | | |
| 西浦幼稚園 [958-3538] | | |
| 羽曳が丘幼稚園 [958-7201] | | |
| 白鳥幼稚園 [958-2601] | | |
| 埴生南幼稚園 [957-0212] | | |
| ◎埴生幼稚園 [955-1062] | | |
| ◎高鷲南幼稚園 [955-1624] | | |
| ◎こども未来館たかわし [955-0730] | | |

※今後の状況により中止になる場合がありますので、事前に各園へお問い合わせください。

保育施設の子育て支援 ～詳しくは、各園に問い合わせ～

| 施設名 [☎市外局 072] | 園庭開放 (健康相談は要予約) |
|--|--|
| 高鷲保育園 [953-3883] | 毎週(火)(木) 10:00～12:00 ※雨 |
| さかたがはらこども園(認定こども園) [956-6246] | 第4(土) 10:00～11:00 ※雨 |
| 明の守ようきこども園(認定こども園) [954-9630] | 第4(火) 10:00～11:00 ※雨 |
| 誉田保育園 [958-2525] | |
| 郡戸保育園 [938-5280] | 第2(火) 10:00～11:00 ※雨 |
| 高屋保育学園(認定こども園) [957-1234] | 毎週(火)(木) 14:30～15:45 ※雨 |
| 四天王寺悲田院保育園 [957-7517] | (火)・(金) 10:00～11:00 ※要 ※1日・5日・8日・15日・29日除く |
| あおぞら保育園 [950-1105] | 第4(木) 10:00～11:00 |
| ベビーハウス社協 [930-0240] | |
| 向野こども園[953-2071]/下開保育園 [958-3318] 軽里保育園 [958-3338] / 島泉保育園 [953-4624] はびきの保育園 [958-3328] | 毎週(火)(木) 10:00～11:00 ※雨 ※雨=雨天中止 ※要=要予約 |

○車での来園はご遠慮ください。 ○育児相談は開園中常時行っています。

※今後の状況により中止になる場合があります。

病後児保育 (0歳～学童)

| | |
|------|---|
| 利用時間 | 8:00 (7:30)～18:00 (19:00) ※カッコ内は延長可能時間 [当日] 9:00～17:30 (延長不可) [土曜] 8:00～17:00 (当日利用および延長不可) |
|------|---|

申込 (月)～(金) 9:00～17:00 (電話可、当日利用可)

¥ 1人1日1,000円 (延長30分300円)

※非課税世帯は半額、生活保護世帯は無料、2人目以降の子ども半額。

☎ NPO法人サポートネットワークぬくもり (向野2-8-2 [埴生診療所敷地内])

☎ 072-937-0016 FAX 072-937-5716

NPO法人南河内こどもステーション

市役所南側 ☎・FAX 072-957-1114 詳細は問い合わせください。

| |
|--|
| 【農業体験】 10日(日) 10:00～13:00 場所 れんげ農場 ¥ 大人800円・小学生600円・3歳以上300円 |
| 【おやおやくらぶ】 1日(金)「絵本の読み聞かせ」・15日(金)「つくってあそぼう」・22日(金)「おしゃべりサロン」 |
| 【思春期カウンセリング】 第2・4(火) 13:30～15:00 対象 小中学生や高校生、保護者の方も可 |
| 【みんなの食堂】 毎週(土) 11:00～13:00と8日・22日(金) 17:00～19:00 対象 どなたでも |
| 【みんなの居場所】 (月)～(金) 10:00～16:00 対象 どなたでも |
| 【一時保育(要登録)】 (月)～(金) 10:00～16:00 (前日までに要予約・(土)(日)祝時間外応相談) ¥ 乳幼児1時間500円～ |
| 【やってみようくらぶ】 毎週(土) 10:00～15:00 (23日 11:00～12:00 科学であそぼう) |

養育支援訪問事業

妊娠・出産・育児期に育児の不安やストレスなどを抱え、他からの支援が期待できない家庭を支援します。

☎ こども家庭支援課

児童虐待の疑いなど “おかしい”と思ったら

とき (月)～(金) 9:00～17:30 ※祝除く

☎ こども家庭支援課 家庭児童相談担当

☎ 072-947-3837 (直通)

子育て電話相談

【子育てで気になること】

とき 14日・28日(木) 14:30～16:30

場所 市役所別館2階 プレイルーム

☎ 羽曳野市こども家庭サポーターの会

☎ 072-957-6000

児童相談所虐待対応ダイヤル

☎ 189 (いちはやく)

※365日24時間対応、通話料無料

21時まで子育て相談を受ける窓口

子育てに対する不安や困難を抱えているが、日中は育児や仕事に追われ、市役所の開いている時間に相談の電話をすることが難しく、「相談したいが、相談する場所がない」という方を対象とした窓口です。

とき (月)～(金) 18:00～21:00 ※祝除く

申込 市ウェブサイトの予約フォームから希望日時を予約。



☎ こども家庭支援課 家庭児童相談担当

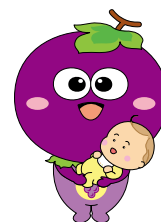



健康増進課(保健センター)の検診(健診)や教室の申込など ☎ 072-956-1000

●検診(健診)は年度内に各1回。定員になり次第締切。FAXでの申し込み不可。

●詳しくは「健康だより」、市ウェブサイトをご覧ください。

※新型コロナウイルス感染症拡大防止のため、日程が変更・中止になる場合があります。

※個別検診(健診)については、受診前に医療機関へ電話でお問い合わせください。

乳幼児健康診査(場所:保健センター)

※4月から健診の曜日が変更になります。

[1歳6カ月児] (月)・(火)

[3歳6カ月児] (火)・(金) 連続日で実施しないため日程の早いほうが誕生月の前半に生まれた方。

| 種類 | 日程 | 対象児 |
|--------|-----------------|----------------|
| 4カ月児 | 4月15日(金) | 令和3年12月1日~16日 |
| | 4月22日(金) | 令和3年12月17日~31日 |
| | 5月20日・27日(金) | 令和4年1月生まれ |
| 1歳6カ月児 | 4月18日(月)・19日(火) | 令和2年9月生まれ |
| 2歳6カ月児 | 5月23日(月)・24日(火) | 令和2年10月生まれ |
| 3歳6カ月児 | 4月12日(火)・13日(水) | 令和元年10月生まれ |
| | 5月17日(火)・18日(水) | 令和元年11月生まれ |
| | 4月5日(火)・8日(金) | 平成30年10月生まれ |
| | 5月10日(火)・13日(金) | 平成30年11月生まれ |

健診日の2週間前までに個別通知が届いていない方、ご都合が悪い方はご連絡ください。

電話相談(離乳食・幼児食)

お子さまの食事の悩みについてお気軽にご相談ください。

【とき】 平日9:00~17:00

【対象】 生後4カ月頃から就学前の乳幼児の保護者

マタニティスクール【5月コース】 ※予約制

| | |
|----------------------------------|-------------------------------|
| 9日(月) 13:30~15:30 | 助産師に聞く心と身体の準備 |
| 21日(土) 9:45~11:45 13:30~15:30 | 沐浴体験・パパの妊婦体験 |
| 31日(火) 13:30~15:30 | 赤ちゃんの育て方 赤ちゃんのためのママの食事について |

※21日(土)は午前午後とも同内容で実施し、時間については申込時に案内します。

※2回目だけの参加も若干名可。

【場所】 保健センター 【対象】 7・8月出産予定の初産婦の方を優先

ママとベビーの交流会 ※予約制

身体計測・助産師や保健師による育児相談・ママ同士での情報交換・絵本や遊びの紹介など。

【とき】 5月31日(火) 14:00~16:00

【場所】 保健センター3階

【対象】 生後3カ月までの赤ちゃんと母親(上の子の保育なし)

4月から問合せ先が
「こども家庭支援課」に変更となります。
☎ 072-958-1111 (代)

麻しん風しん混合(MR)の定期予防接種

【第1期】 1歳~2歳に至るまで(予診票は予防接種予診票綴に入っています。)

【第2期】 接種期間: 令和5年3月末まで
平成28年4月2日~平成29年4月1日生まれ(予診票は4月に送付しています。)

※接種期間を過ぎてしまうと費用が約1万円かかります。定期接種の期間に早めに接種しましょう。

マダニに咬まれないように注意しましょう

【活動時期】 特に春から秋 【生息場所】 民家の裏庭や裏山・畑・あぜ道

- 長袖・長ズボン、明るい色のもの(マダニを目視で確認しやすい)
- シャツの裾はズボンの中に、ズボンの裾は靴下や長靴の中に入れる、または登山用スパッツを着用する
- 足を完全に覆う靴(サンダルは避ける)
- 帽子、手袋を着用し、首にタオルを巻くなど、肌の露出を少なくする
- 服の上から用いる虫除け剤タイプの利用
- 屋外活動後は入浴し、マダニに咬まれていないか確認

市立休日急病診療所

菅田4-2-3 ☎ 072-956-1000 (保健センター2階)

| 休日急病診療所(内科・小児科・歯科) | 小児科の土曜・休日夜間診療(南河内北部広域小児急病診療事業) |
|--|--|
| 診療日/ (日祝、年末年始(12月30日~1月3日)) | 診療日/ (土(日祝、年末年始(12月30日~1月3日)) |
| 診療時間/ 10:00~12:00、13:00~16:00 | 診療時間/ 18:00~22:00(受付17:30~21:30) |
| ※8時の時点で羽曳野市に「暴風警報」「大雨警報」「洪水警報」「特別警報」のいずれかが発表されている場合は休診、8時以降に発表された場合は、その時点で休診 | ※15時の時点で羽曳野市に「暴風警報」「大雨警報」「洪水警報」「特別警報」のいずれかが発表されている場合は休診、15時以降に発表された場合は、その時点で休診 |

【発熱で受診される方へ】 ※来院時は、事前にお電話ください。 ※受診時はマスクを着用ください。

※新型コロナウイルス感染症にかかるPCR検査など各種検査は実施できません。

小児救急電話相談 ☎ #8000 (携帯電話・NTTプッシュ回線) ☎ 06-6765-3650 (IP電話・ダイヤル回線など)

救急安心センターおおさか ☎ #7119 (固定電話【プッシュ回線】・携帯電話・PHS)

☎ 06-6582-7119 (固定電話【ダイヤル回線】・IP電話)

高齢者の肺炎球菌ワクチンの定期予防接種

対象 下記①②の方には受診券を送付しています。

| | |
|--------------|---|
| ① | 65歳(昭和32年4月2日～昭和33年4月1日生まれ) 70歳(昭和27年4月2日～昭和28年4月1日生まれ) |
| ② 未接種の方のみ | 75歳(昭和22年4月2日～昭和23年4月1日生まれ) 80歳(昭和17年4月2日～昭和18年4月1日生まれ) 85歳(昭和12年4月2日～昭和13年4月1日生まれ) 90歳(昭和7年4月2日～昭和8年4月1日生まれ) 95歳(昭和2年4月2日～昭和3年4月1日生まれ) 100歳(大正11年4月2日～大正12年4月1日生まれ) |
| ③ | 60歳～65歳未満の方で、心臓・腎臓・呼吸器の機能・ヒト免疫不全ウイルスによる免疫機能に障害がある方。 |

■ 自己負担 2,000円(生活保護受給者は無料)

持物 受診券・健康保険証など住所年齢の確認ができるもの

【実施医療機関】 受診券、健康だより、市ウェブサイト参照

高齢者の肺炎球菌ワクチン再接種費用助成事業(任意接種)

健康増進課へ事前申請し、医療機関を受診してください。

対象 75歳(昭和22年4月2日～昭和23年4月1日生まれ)かつ前回接種から5年以上経過している方

■ 自己負担 4,000円(生活保護受給者は無料)

成人歯科健診(個別または集団)

対象 平成8・昭和61・56・51・46・41・36・31・26年生まれの市民

■ 無料※受診券が必要。お手元がない方はこちらへご連絡ください。

【集団健診(要予約)】

5月16日(月) 6月8日(水)・30日(木) **場所** 保健センター

【個別健診】 市内の指定歯科医院で令和5年3月31日まで受診可

4月は20歳未満飲酒防止強調月間です。

成長過程にある20歳未満の飲酒は、本人にとって身体的、精神的に大きなリスクがあるだけでなく、社会的にも大きな影響を与えます。これを未然に防止するためには、学校での教育のほか、家庭や地域社会においてもしっかりと説明するなど、大人の責務として社会全体で取り組む必要があります。



がん集団検診(予約制)

5～7月分を4月7日(木)9:00から来所・電話にて受付開始。その他の日程、詳細は4月号広報と一緒に配布された「令和4年度羽曳野市健康だより」か市ウェブサイト参照。

胃がん、肺がん・結核健診、大腸がん検診(集団検診)

対象 1983年3月31日以前生まれの市民 ■ 無料

※65歳以上の方は、年1回結核健診を受けることが法律で義務付けられています。

- 保健センター 5月12日(木)・31日(火)
6月1日(水)・16日(木)
- 7月1日(金)・11日(月)・13日(水)・21日(木)
- 石川プラザ 5月20日(金) ■ 陵南の森 5月23日(月)
- コロセラム 6月6日(月) ■ MOMOプラザ 6月21日(火)
- LICはびきの 6月19日(日)

乳がん、子宮がん検診(集団検診)

[乳がん] **対象** 1981年以前の西暦奇数年生まれの女性
■ 1,000円(1981年生まれと生活保護受給者は無料)

[子宮がん] **対象** 2001年以前の西暦奇数年生まれの女性
■ 無料

※受診券(ピンク色または黄色のはがき)が必要です。

※受診券は3月下旬に発送しています。届いていない方はご連絡ください。

※80歳以上の方で乳がん・子宮がん検診を希望される方はご連絡ください。

- 保健センター 5月26日(木) 7月8日(金)
- 陵南の森 6月14日(火)

大腸がん個別検診のお知らせ

特定健診等と同時に大腸がん検診を受診することができます。希望する方は、4月号広報と一緒に配布された「令和4年度羽曳野市健康だより」2ページ目の市内の大腸がん検診実施医療機関にお問い合わせください。

※年度内、集団検診または個別検診どちらか1回となります。2回以上受診した場合は2回目以降の検診受診料が全額自己負担となる場合があります。

定期健康相談・栄養相談

4月5日(火)午前中 ※要予約



藤井寺保健所

藤井寺市藤井寺 1-8-36 ☎ 072-955-4181 FAX 072-939-6479

HIV・梅毒即日検査(梅毒検査のみは不可、結果は1～2時間後) 第1～4(水)9:30～10:30【無料・匿名可】

※夜間、土日検査は、chat CAST(チャットキャスト)で実施。詳しくは保健所へお問い合わせください。

こころの健康相談【無料・要予約】(こころの病気、アルコール依存症などに精神科医、精神保健福祉相談員が応相談)

医療機関に関する相談 (月～金)9:15～12:15 / 13:00～16:00【無料】

生活衛生室 ☎ 072-952-6165

水質検査(飲用水・井戸水・遊泳場水・浴槽水)【有料・要予約】

腸内細菌検査(赤痢菌、チフス菌、パラチフスA菌、サルモネラ属菌、腸管出血性大腸菌O157) (月～水)9:30～12:00【有料】

ぎょう虫卵検査 (月～水)9:30～12:00【有料・要予約】

※祝日等の関係で受付のない日があります。

日本スケートボード選手権大会出場

恵我之荘小学校6年の武田星さん^{あかり}と峰塚中学校3年の長井太雅さんが昨年の12月に開催された「ワールドスケートボードジャパン第4回日本スケートボード選手権大会」の出場報告に来られました。



武田さんはパーク10位、長井さんはストリート6位と優秀な成績を収められました。これからの更なるご活躍を応援しております。

災害時における施設の一時使用に関する協力協定の締結

2月8日(火)、柏原羽曳野藤井寺消防組合は、学校法人四天王寺学園と、大規模災害時の緊急消防援助隊の活動拠点(宿营地)として、四天王寺大学・四天王寺大学院・四天王寺大学短期大学部の敷地、施設を一時使用することの協定を締結しました。



当消防組合は、大阪教育大学(柏原市)および大井水みらいセンター(藤井寺市)とも、施設等の一時使用に関する協定を締結しております。

不織布マスクの寄贈

2月7日(月)、新型コロナウイルス感染症の対策にと株式会社プロテクションアップ様より不織布マスク計6,000枚を寄贈いただきました。関係機関において大切に使用させていただきます。



アジアロードレース選手権出場

本市在住の、上江洲葵^{うえず あおい}選手が、3月26日(土)からタイで開催されるアジアロードレース選手権(UB150ccクラス)に唯一の日本人選手として出場されます。



ありがたいことに各地でのレースの際は、市の特産品を持って行きPRしていただいているそうです。

年間チャンピオンという目標が叶いますよう応援しております。

▲2月28日(月) 市役所にて

生理用品の寄贈

2月16日(火)、株式会社グループ様より、当市のコロナ禍における女性の負担軽減支援策にご賛同いただき、生理用品1年分相当を寄贈いただきました。公共施設に設置し大切に使用させていただきます。



『書画』と『掛軸』の寄贈

3月2日(火)、書家の岸玲州^{きしれいしゅう}さん、川合正宏^{かわいまさひろ}さんより羽曳野市を応援したいとの思いから書画と掛軸を寄贈いただきました。

岸さんは書家、榊莫山^{さかきぼくざん}氏の一門で、米寿を迎えられた現在も数々の墨象作品を創作されています。川合さんは岸さんの元で、かな書を学ばれ、奈良県知事賞などを受賞されておられます。



作品は表敬訪問などのお客様をお迎えする際、ご覧いただける場所に大切に飾らせていただきます。

▲左：和漢朗詠集より(掛軸、川合さん作) 右：土偶(書画、岸さん作)



なかしま あやね ^{ちゃん}
中島 綾音 ^{ちゃん}
＜古市＞
令和2年6月5日生まれ
父親の賢哉さん
いつも笑顔をありがとう♪



いのうえ たくま ^{ちゃん}
井上 拓真 ^{ちゃん}
＜西浦＞
令和3年5月23日生まれ
母親のみゆきさん
よく笑ってくれるね
これからの成長楽しみにしてるよ



くぼた だいき ^{ちゃん}
窪田 大輝 ^{ちゃん}
＜河原城＞
令和3年10月16日生まれ
父親の真生さん
大きく優しく輝く子に育ててね。

こんにちは
あかちゃん

狂犬病予防集合注射と飼い犬の登録

●問合せ●
環境衛生課
☎ 072-958-1111
内線 2844

犬の飼い主は「狂犬病予防法」により年1回注射を受けさせる義務があります。下記のとおり集合注射を実施しますので、最寄りの注射会場、あるいはかかりつけの動物病院で必ず注射を受けさせてください。

●令和4年度 狂犬病予防集合注射実施日程表 ・ 狂犬病予防注射 [料金] 3,300円 (内訳: 注射費用 2,750円、済票交付手数料 550円)

| 実施日 | 時間 | 会場 | 実施日 | 時間 | 会場 |
|---------|---------------|---------------------|----------|---------------|--------------------|
| 4月5日(火) | 9:30 ~ 9:50 | 碓井4丁目公園 (西名阪高架下) | 4月12日(火) | 9:30 ~ 10:00 | 広瀬神社 |
| | 10:10 ~ 10:30 | 王水町会館前 | | 10:20 ~ 10:40 | 東阪田公園 |
| | 13:30 ~ 13:50 | 西浦1丁目公園 (ローレルコート横) | | 13:30 ~ 13:50 | 尺度公民館前 |
| | 14:10 ~ 14:30 | 市水道局石川浄水場前 | | 14:10 ~ 14:40 | 羽曳が丘10丁目公園 |
| | 14:50 ~ 15:10 | 白鳥神社東側 (古市1丁目) | | 15:00 ~ 15:20 | 河原城会館前 |
| 4月6日(水) | 9:30 ~ 10:00 | 陵南の森総合センター図書館車庫前 | 4月13日(水) | 9:30 ~ 9:50 | 城山会館前 (古市6丁目) |
| | 10:20 ~ 10:50 | 島泉集会所裏側駐車場 (島泉5丁目) | | 10:10 ~ 10:40 | 西浦公民館前 |
| | 13:30 ~ 13:50 | 西川公園 (恵我之荘2丁目) | | 13:30 ~ 13:50 | 市民体育館前 (西浦1047番地) |
| | 14:10 ~ 15:00 | 羽曳野市支所裏駐車場 | | 14:10 ~ 14:30 | 羽曳が丘南公園 (7丁目) |
| 4月7日(木) | 9:30 ~ 9:50 | 飛鳥出荷場 | 4月14日(木) | 9:30 ~ 9:50 | 野々上府営住宅東側公園 |
| | 10:10 ~ 10:30 | 杜本神社南側駐車場 | | 10:10 ~ 10:30 | 伊賀田鶴団地集会所公園 |
| | 10:50 ~ 11:10 | 石川プラザ第2駐車場 | | 13:30 ~ 14:00 | 野々上公民館前 |
| | 13:30 ~ 13:50 | 丹治はやプラザ自転車置場 | | 14:10 ~ 14:30 | 羽曳山上印公園 (はびきの4丁目) |
| | 14:10 ~ 14:30 | 郡戸共栄公園 | | 14:40 ~ 15:00 | 桃山台1号公園 (1丁目) |
| 4月8日(金) | 9:30 ~ 10:00 | ベビーハウス社協駐車場 (高鷲9丁目) | 4月15日(金) | 9:30 ~ 9:50 | 市立白鳥児童館運動広場 |
| | 10:20 ~ 10:40 | 高之羽公園 (高鷲3丁目) | | 10:10 ~ 10:30 | 羽曳が丘ネオポリス公園 (西5丁目) |
| | 13:30 ~ 13:50 | むつみの集会所公園 | | 13:30 ~ 13:50 | 羽曳が丘中公園 (3丁目) |
| | 14:10 ~ 14:30 | 東除公園 (南恵我之荘3丁目) | | 14:10 ~ 14:30 | 羽曳が丘西中公園 (西3丁目) |
| | 14:50 ~ 15:10 | めぐみ公園 (しなづせせらぎの道) | | 4月16日(土) | 14:00 ~ 15:00 |

◆新型コロナウイルスの感染拡大状況により、中止となる場合があります。詳しくは市ウェブサイト等をご確認ください。

●飼い犬登録事務委託獣医院 (市外局番 072)

| | | |
|-------------|------------|----------|
| グランマ動物病院 | 野々上 2-24-4 | 952-3033 |
| 畠山獣医科診療所 | 古市 6-18-4 | 956-9211 |
| 福田獣医科クリニック | 誉田 3-13-3 | 958-8181 |
| 山村獣医科医院 | 軽里 3-3-4 | 958-3194 |
| トム・ソーヤー動物病院 | 羽曳が丘 3-2-1 | 956-5880 |
| 羽曳野動物病院 | 島泉 9-21-3 | 955-9377 |
| 古市動物病院 | 軽里 3-3-25 | 958-1263 |

※雨天の場合は中止することがあります。 ※環境衛生課より送付した封筒内の書類は切り離さず、持参してください。 ※普段おとなしい犬でも注射時には興奮しますので、必ず首輪や口輪等をつけてください。 ※妊娠、下痢、食欲不振など飼い犬に異常を感じる時は、注射をする前に必ず獣医師に申し出てください。 ※健康状態や飼い主が制御できない等により獣医師が接種不可能と判断した場合は、後日かかりつけの動物病院で接種してください。(健康な犬でも数万頭に一頭の割合でショックにより死亡するケースがあります。市は一切責任を負えません。)

◎つり銭がいらぬように、料金の準備をお願いします。 ◎新しく犬を飼い始めた場合は、別途登録(手数料3,000円)が必要となります。

◎飼い犬の死亡や転居など、登録事項に変更があった場合は、環境衛生課まで届け出てください。

令和4年度

下水道事業受益者負担金賦課対象区域のお知らせ

「羽曳野市都市計画下水道事業受益者負担に関する条例」に基づき、令和4年度下水道事業受益者負担金賦課対象区域を決定しました。

羽曳野市では市民の皆様に衛生的で快適な生活および河川環境の水質改善を図るため、公共下水道整備を促進し、現在約1030ヘクタールの供用開始を行っています。令和4年度は、新たに約1.8ヘクタールの下水道事業受益者負担金賦課対象区域を決定し、供用開始を行います。

[対象] 賦課対象区域(下表)の土地所有者

※受益者申告書を4月中に送付しますので、ご記入の上、返送をお願いします。

●賦課対象区域

| | | |
|---------------|------------|-----------|
| 誉田の一部 | 碓井4丁目の一部 | 高鷲8丁目の一部 |
| 南恵我之荘3・5丁目の一部 | 伊賀4丁目の一部 | 野々上4丁目の一部 |
| 向野1丁目の一部 | はびきの5丁目の一部 | 河原城の一部 |

※賦課対象区域図は下水道総務課(市役所別館4階)で閲覧いただけます。

●下水道事業受益者負担金とは・・・

公共下水道の利益を受ける方に建設費の一部を負担していただき、負担の公平を図るとともに、一日も早く計画的に公共下水道整備を進めるためのもので、敷地面積1平方メートル当たり450円を乗じた額をご負担していただきます。納付方法は一括納付と分割納付があり、一括納付の場合は報奨金を差し引いた額を納付していただきます。

下水道への接続に
ご協力をお願いします



「スイスイ」
下水道マスコットキャラクター

[問合せ] 下水道総務課 ☎ 072-958-1111 内線 2360

主な公共施設

| |
|--------------------------------------|
| 支所 |
| ☎ 072-955-0583 FAX 072-930-2144 |
| 羽曳野市民会館 |
| ☎ 072-958-2311 FAX 072-958-2312 |
| LIC はびきの(生活文化情報センター) |
| ☎ 072-950-5500 FAX 072-950-5505 |
| はびきのコロセアム |
| ☎ 072-937-3123 FAX 072-937-3124 |
| 市民体育館(西浦) |
| ☎ 072-958-2340 FAX 072-958-3614 |
| 陵南の森総合センター(老人福祉センター・公民館) |
| ☎ 072-952-2751 FAX 072-952-1303 |
| 陵南の森生きがい情報センター (テレワークセンター) |
| ☎ 072-931-1900 FAX 072-931-2112 |
| MOMOプラザ |
| ☎ 072-957-5553 FAX 072-957-5580 |
| 丹治はやプラザ |
| ☎ 072-937-2355 FAX 072-937-2388 |
| 石川プラザ |
| ☎ 072-950-2002 FAX 072-958-9110 |
| 保健センター(休日急病診療所) |
| ☎ 072-956-1000 FAX 072-956-1011 |
| 人権文化センター |
| ☎ 072-955-4556 FAX 072-955-7042 |
| 青少年児童センター |
| ☎ 072-952-0032 FAX 072-937-8580 |
| 白鳥児童館 |
| ☎ 072-957-4900 FAX 072-957-4900 |
| 青少年センター |
| ☎ 072-958-0050 FAX 072-956-7867 |
| エコプラザはにふ(中央スポーツ公園) |
| ☎ 072-959-3567 FAX 072-959-3568 |
| 時とみどりの交流館(峰塚公園管理棟) |
| ☎ 072-942-6647 FAX 072-942-6647 |
| 道の駅しらとりの郷・羽曳野総合棟 (休業日: 休・年末年始) |
| ☎ 072-957-6900 FAX 072-957-6910 |
| 子育て支援センターふるいち |
| ☎ 072-958-3308 FAX 072-958-3350 |
| 子育て支援センターむかいの |
| ☎ 080-7536-7898 FAX 072-953-6361 |
| 向野老人いこいの家 |
| ☎ 072-952-0033 FAX 072-952-0033 |
| 給食センター |
| ☎ 072-958-2306 FAX 072-958-1082 |
| 社会福祉協議会 |
| ☎ 072-958-2315 FAX 072-958-3853 |
| シルバー人材センター |
| ☎ 072-936-1500 FAX 072-936-1511 |
| 柏原羽曳野藤井寺消防組合 |
| ☎ 072-958-0119 FAX 072-958-9900 |
| 羽曳野警察署 |
| ☎ 072-952-1234 FAX 072-952-2531 |
| 藤井寺保健所 |
| ☎ 072-955-4181 FAX 072-939-6479 |
| 藤井寺郵便局 |
| ☎ 072-954-2601 FAX 072-938-8591 |
| 柏羽藤環境事業組合 |
| ☎ 072-976-3333 FAX 072-976-3331 |
| クリーンピア 21(休業日: 休) |
| ☎ 072-975-2580 FAX 072-975-2577 |
| 健康ふれあいの郷 グラウンド・ゴルフ場 (休業日: 休・年末年始) |
| ☎ 072-950-6611 FAX 072-950-3888 |
| 茶山テニスコート(土・日・祝日のみ) |
| ☎ 072-959-8836 |

《市内図書館》の電話番号は、図書館だよりのページをご確認ください。

— 制度・お知らせ —

令和4年度以降の成人式(仮称20歳のつどい)の対象年齢について

令和4年4月1日に民法が改正され、成年(成人)年齢が、20歳から18歳に引き下げられました。令和4年度以降の成人式(仮称20歳のつどい)については引き続き、年度内に20歳を迎えられる方を対象に開催します。詳細は決定次第、広報や市ウェブサイトに掲載します。



☎ 社会教育課

令和4年度 就学援助

経済的な理由で、市立小中義務教育学校にお子様を就学させることが困難な保護者に対して、学用品費などの一部を援助しています。

【受付期間】5月2日(月)～31日(火) ※(土)日祝除く

【受付場所】児童生徒が就学している各学校または学校教育課(市役所別館3階)

【備考】受給資格等については就学援助に関する案内書を4月中旬に各学校(市立小中義務教育学校)を通じて配布。

《期間中に申請できなかった方》

●令和5年2月28日(火)まで随時受付。ただし、支給額は申請月によって減額されます。

●毎年申請してください。

☎ 学校教育課 ☎ 072-947-3907(直通)

【日曜窓口】マイナンバーカードの受け取り、電子証明書更新手続き

| | |
|------------------------|--|
| とき | 4月10日(日) 9:00～12:00 |
| 場所 | ①市民課(市役所本館1階2番窓口) ②支所 ※交付通知書(はがき)に記載の場所で受取り |
| ＜マイナンバーカードの受け取り＞ | |
| 持物 | ・交付通知書(はがき) ・通知カード ・本人確認書類★ ・住民基本台帳カード(お持ちの方) ★運転免許証などの顔写真つきの書類なら1点。それ以外の書類は2点以上 |
| ＜マイナンバーカードの電子証明書更新手続き＞ | |
| 持物 | ・マイナンバーカード ・更新通知書 |

※上記以外の業務は行いません。 ※原則ご本人様が受け取り者です。

※必要書類に不足があると受け取ることができません。

※日曜窓口は混雑により、待ち時間が長くなることが予想されます。

※当日は駐車場が混雑しますので、できる限り公共交通機関や自転車などをご利用ください。

※日曜窓口ではオンライン予約は対応しておりませんので、ご了承願います。

☎ 市民課 ☎ 072-958-1111 内線 1670 / 支所 ☎ 072-955-0583

マイナンバーカード申請サポート(写真撮影から申請まで)

●森のゆうびん局(受付:市民課) 平日 9:00～17:00

●陵南の森(視聴覚室) 4月21日(休)・22日(金) 10:00～16:00

※新型コロナウイルスなどの事情で施設が閉鎖している場合は中止

《申請に必要なもの》

・個人番号カード交付申請書 兼 電子証明書発行申請書(自宅に送付された通知カードに附属していた申請書部分) ※市役所、支所で再発行可。

・本人確認書類(免許証、健康保険証など)

☎ 市民課



＜固定資産課税台帳の縦覧・閲覧＞

縦覧、閲覧申請には本人であることを確認できる書類（運転免許証・納税通知書など）をご持参下さい。なお、法人名義の所有の場合は、委任状が必要です。

【縦覧】 固定資産税納税者が、市内の土地・家屋の評価額を縦覧帳簿にて確認できる制度です。土地の納税者は土地価格等縦覧帳簿を、家屋の納税者は家屋価格等縦覧帳簿をご覧頂けます。

[土地] 所在地番・地目・地積・評価額

[家屋] 所在地番・家屋番号・種類・構造・床面積・評価額・建築年

■縦覧できる方

- ・固定資産税の納税義務者本人もしくは納税管理人
- ・代理人で納税義務者本人と同居の親族（住民票で同一世帯）の方
- ・上記以外の代理人で委任状を有する方

■期間・時間

4月1日～5月31日 9:00～17:30 ※(土)日祝除く

【閲覧】 土地・家屋の納税義務者、または借地人・借家人が賃借権等の目的である物件に限り固定資産課税台帳を閲覧できる制度です。

上記の縦覧できる記載内容のほか、課税標準額・税額

■閲覧できる方

- ・左記の「縦覧できる方」の要件を満たす方
- ・借地、借家人で当該借地・借家部分の賃貸借関係を確認できる書類を有する方
- ・固定資産の処分をする権利を有する方

■期間・時間

4月1日～令和5年3月31日 9:00～17:30

※(土)日祝・年末年始除く

☎ 税務課 固定資産税担当

障害者等の方に対する軽自動車税（種別割）の減免

対象 「身体障害」「知的障害」「精神障害」により手帳を交付されている方

【対象車両】

- 手帳保持者・手帳保持者と生計を一にする家族・手帳保持者を常時介護する人が所有する軽自動車
- 車いす搭載車等に構造変更した軽自動車
(公益法人等が公益のために直接専用する車両についても対象となります。)

※車検証または軽自動車届出済証に事業用と記載されている車両は対象外

※減免できる車両は手帳保持者1人につき普通自動車を含めて1台です。普通自動車の自動車税で減免を受ける場合は、軽自動車税の減免を受けることができません。

申込 税務課（本館1階8番窓口）にて申請してください。(5月31日(火)まで)

【必要書類】 ●手帳 ●車検証

- 納税義務者のマイナンバーカード（通知カードと本人確認書類でも可）
- 運転者の方の運転免許証（コピー可）
- 窓口に来られる方の本人確認書類
- 委任状（納税義務者以外の方が来庁される場合）
- 民生委員の発行する状況確認書（納税義務者と手帳保持者が同居でないとき）
- 車いす移動車等と確認できる写真（車いす搭載車等で申請する場合）

※既に申請いただいている方については、5月上旬に発送予定の減免申請書（継続用）をご提出ください。(郵送可)

☎ 税務課 課税総務担当

特定健康診査受診券の発送

40歳以上の羽曳野市国民健康保険加入者の方へ「特定健康診査受診券（緑色封筒・水色の受診券）」の発送を4月末頃に予定しています。

【健診開始日】 5月6日(金)

☎ 保険年金課 総務保健事業担当

ごみの分別収集にご協力ください



市では、ごみを4分別（もえるごみ・もえないごみ・資源ごみ）で収集していますが、分別せずに出されたごみが原因で、ごみ収集車両や柏羽藤クリーンセンターで火災、爆発事故が発生しています。特にスプレー缶は必ず穴をあけて資源ごみの日に出してください。また、割れたガラスや包丁は新聞紙に包むなどしていただき、ごみ袋に入れて「われもの」や「危険」などの張り紙をして、もえないごみの日に出してください。液体のものはごみとして出せませんのでご注意ください。

以下の場合にご相談ください。

- スプレー缶やカセットコンロ用ガスの穴開けがむずかしい。
- 電動自転車の充電式バッテリーなど充電式電池を処分したい。
- 多量のライターを処分したい。

☎ 環境衛生課

敬老祝金制度の終了について

毎年9月に実施してまいりました満77歳、88歳、100歳、101歳以上の方への敬老祝金は令和4年4月1日をもって終了いたします。

今後は、幅広く市民を対象とした事業を行い、また、敬老会の開催や金婚のお祝い、百歳祝花などの敬老事業につきましては引き続き実施いたします。ご理解くださいますようお願いいたします。

☎ 福祉総務課

児童扶養手当額・特別児童扶養手当額が改正されます

令和4年4月分から手当月額が下記のとおり変更となります。児童扶養手当の3・4月分の定期払いは5月に(3月分は改正前の額を支払います)、特別児童扶養手当の4～7月分の定期払いは8月になります。

【児童扶養手当】

- 1人目 [全部支給] 43,070円 [一部支給] 43,060円～10,160円
- 2人目 [全部支給] 10,170円 [一部支給] 10,160円～5,090円
- 3人目以降 [全部支給] 6,100円 [一部支給] 6,090円～3,050円

【特別児童扶養手当】

- 1級 52,400円 ● 2級 34,900円

☎ 子育て給付課 ☎ 072-947-3836 (直通) FAX 072-956-0730

令和4年度 特別障害者手当・障害児福祉手当について

| | |
|---------|--|
| 特別障害者手当 | 【支給額】月額 27,300円 |
| 対象 | 20歳以上であって、政令で定める程度の著しく重度の障害の状態にあるため、日常生活において、常時特別な介護を必要とする方。 ※所得制限あり。施設入所、3カ月を超えて入院中の場合は支給されません。 |
| 障害児福祉手当 | 【支給額】月額 14,850円 |
| 対象 | 20歳未満であって、政令で定める程度の重度の障害の状態にあるため、日常生活において、常時介護を必要とする方。 ※所得制限あり。施設入所、障害を事由とする年金を受給中の場合は支給されません。 ※現在受給中の方は申請不要です。 ※必要書類等はお問い合わせください。 |
| ☎ | 障害福祉課 |

65歳以上の方の介護保険料

- 4月中頃に令和4年度介護保険料納入通知書(仮算定)をお送りします。
- 特別徴収(年金天引き)の方は、通知の送付はしませんが、2月と同額を4・6・8月に特別徴収します。
- 特別徴収(年金天引き)の方で、2月と同額を徴収すると10月からの特別徴収額と大きく開きが出る場合は、6・8月の徴収額を変更のうえ、仮徴収額変更通知書を送付します。
- 令和4年度の年間保険料は7月に決定し、7月中頃に通知します。

☎ 高年介護課 介護保険担当

☎ 072-947-3820 (直通) FAX 072-950-2536

特定外来生物 クビアカツヤカミキリにご注意を

- 体長2～4cmほど、光沢のある黒色で、首の部分が赤いのが特徴です。
- 幼虫が桜、梅、桃などのバラ科の樹木に寄生し、4月頃から8月頃までフラス(木くず・糞の混合物)を排出します。加害が進むと、枯死や落枝、倒木におよぶことがあります。農作物や生態系に被害が拡大されることも懸念されています。
- クビアカツヤカミキリを発見した場合は、写真を撮るなどし、ご連絡ください。成虫は、まん延防止のため、捕殺をお願いします。(生きたまま持ち運ぶのは法律により禁止されています。)



成虫の拡散防止のため防虫ネット施工(写真左)や被害樹へ薬剤注入(写真右)をお願いします。

☎ 大阪府環境農林水産部みどり推進室みどり企画課 ☎ 06-6210-9557 (市役所) みどり推進室 ☎ 072-947-3707 (直通)

「令和4年国民生活基礎調査」にご協力ください!

6月2日(休)より、「国民生活基礎調査」を実施します。調査の対象は、令和2年国勢調査区から層化無作為抽出された地区の世帯です。調査対象世帯には、4月中旬より、大阪府知事から任命された調査員が『調査員証』を携帯して訪問しますので、ご理解・ご協力をお願いします。詳細は、厚生労働省ウェブサイトをご覧ください。

☎ 藤井寺保健所 企画調整課

☎ 072-955-4181

FAX 072-939-6479

被害が発生しています!! 二セ水道局職員にご注意ください!



水道局職員を装って、皆様の自宅を訪問し、下記のトラブルが発生しています。不審に思われた時は、身分証明書の提示を求め、ご確認いただくか、水道局へお問い合わせください。

- 水道料金を請求する
- 家庭用水道器具(浄水器など)の販売をする
- 事前連絡の無い水質検査や宅内管の洗浄や点検をする

☎ 水道局

4月は「若年層の性暴力被害予防月間」です

近年、アダルトビデオ出演強要問題や、いわゆる「JKビジネス」と呼ばれる営業により児童が性的な被害にあう問題などが発生しており、若年層の女性に対する性的な暴力に係る問題は深刻な状況にあります。

安心して相談できる窓口があります。困ったときは、ひとりで悩まず相談してください。

内閣府ウェブサイト
「若年層を対象とした性的な暴力の啓発」



☎ 人権推進課

- 募集 -

会計年度任用職員募集

詳細はウェブサイトから→



- 放課後児童支援員
- 保育園、幼稚園等職員 など

「太陽光パネル・蓄電池」の
共同購入 参加者募集中!

太陽光パネル・蓄電池を府民みんなのうちに太陽光などでお得に購入する共同購入の参加者の募集を開始します。

【参加登録期間】

4月1日(金)～9月20日(火)

参加登録・詳細は
ウェブサイトから→

☎ おおさか みんなのうちに太陽光事務局 (平日 10:00～18:00)
☎ 0120-758-300

身体障がい者補助犬使用者の募集

身体障がい者の自立と社会参加の促進を目的として、盲導犬、介助犬、および聴導犬の使用希望者を募集します。

☎ 申込 申請書 (大阪府ウェブサイトまたは障害福祉課で配布) を郵送。(4月4日(月)～5月13日(金) [必着])

☎ 問 大阪府 障がい福祉室自立支援課 (〒540-0008 大阪市中央区大手前3-2-12 別館1階)
☎ 06-6944-9176

柏羽藤環境事業組合職員募集

【募集職種】技術職(初級)4人程度

試験日 5月22日(日)

☎ 対象 ①②すべての要件を満たす人

① 昭和57年4月2日以降に生まれた人

② 学校教育法による高等学校または高等専門学校を卒業している人

【申込書配布・受付(持参か郵送)】

4月4日(月)～5月11日(水)

9:00～17:00 ※(出)除く(郵送の場合5月9日(月)消印有効)

☎ 問 柏羽藤環境事業組合 総務課

☎ 072-976-3333

羽曳野市男女共同参画推進審議会委員を募集します。

【募集人数】2人(任期:令和4年6月1日から2年間)

【職務内容】本市の男女共同参画推進等に関する事項についての調査、審議(年1回程度、1回2時間)に出席し、市民の立場から意見・提言を行う。

☎ 対象 つぎの①②③④すべてを満たす方。

- ① 市が行う男女共同参画推進施策に関心を持ち、積極的に発言ができる方
- ② 令和4年6月1日現在、満20歳以上(概ね70歳未満)の市内在住・在勤・在学の方
- ③ 平日の9:00～17:00の会議に出席が可能である方
- ④ 国または地方公共団体の議員および常勤の公務員でない方。

☎ 申込 次の書類を、持参または郵送により人権推進課へ提出してください。

(5月6日(金)17:30まで※郵送の場合は当日消印有効)

- ① 申込書(人権推進課で配布またはウェブサイトからダウンロード)
- ② 課題論文「男女共同参画社会の実現に向けた私の考え」(800字程度、書式は自由)※男女共同参画に関する問題点や気になること、その解決についての提案など、地域や生活に密着した視点から考えをお書きください。

【選考方法】申込書、課題論文(意欲度・理解度・具体性・論理性)の審査により総合的に判断し、決定します。

【その他】提出された申込書などは返却しません。また、羽曳野市情報公開条例および羽曳野市個人情報保護条例に基づき取り扱います。

☎ 申込・問 人権推進課(〒583-8585 誉田4-1-1) ☎ 072-947-3606(直通)

平和の取材「親子記者」参加者募集

長崎で、原爆の被害や平和の大切さを学び、新聞を作ってみませんか。

☎ とき 8月8日(月)～11日(木) ☎ 場所 長崎市内(長崎原爆資料館など)

☎ 対象 小学4～6年生とその保護者 ☎ 定員 全国で9組(応募者多数の場合は抽選)

☎ 申込 日本非核宣言自治体協議会のウェブサイトより、実施要領を参照のうえ、申込書に必要事項を記入し、メールまたは郵送により申込み。(5月18日(水)まで)

☎ 問 日本非核宣言自治体協議会事務局(長崎市平和推進課内)

☎ 095-844-9923 メール info@nucfreejapan.com

令和4年度府営住宅入居者募集

「新婚・子育て世帯向け」「一般世帯向け」「福祉世帯向け」「車いす常用者世帯向け」などの応募区分ごとに府営住宅の入居者を年6回募集します。

【申込書配布・受付期間】

第1回:4月1日～15日 第2回:6月1日～15日

第3回:8月1日～15日 第4回:10月3日～17日

第5回 12月1日～15日 第6回:令和5年2月1日～15日

☎ 申込 申込書を郵送または大阪府営住宅藤井寺管理センターのウェブサイトから。※詳細は募集案内でご確認ください。※応募割れ住宅の随時募集もあります。(通年)

☎ 問 大阪府営住宅藤井寺管理センター ☎ 072-930-1090 ※4月1日から

列車内ちかん被害相談 ☎ 06-6885-1234

鉄道警察隊では、24時間、相談を受け付けています!
ちかん等の被害に遭われた方、目撃された方!
一人で悩まず相談してください!

大阪府警察鉄道警察隊



- 催し -

はびきのぶらり I

~古墳を歩いてみよう~

主催：羽曳野市スポーツ推進委員協議会

🕒 4月10日(日) 9:00 ~ 11:30

(市役所別館前集合、受付 8:30 ~)

※小雨決行・雨天中止

コース：市役所 ~ 応神天皇陵古墳外堤 ~ 萱田八幡宮 ~ 白鳥陵古墳 ~ 峰が塚古墳 ~ 公園 ~ 翠鳥園遺跡 ~ 墓山古墳 ~ 向墓山古墳 ~ 文化財展示室 ~ 市役所 (約 6km)

定員 50人程度 ¥ 無料

申込 4月1日(金) ~ 8日(金)

①窓口・電話 (平日 9:00 ~ 17:30)

②メール (「はびきのぶらり I 申込」・

氏名 (フリガナ)・住所・電話番号・生年月日・性別を記載)

📞 スポーツ振興課

☎ 072-947-3901 (直通)

✉ sports-shinkou@city.habikino.lg.jp

月例見学会「古市古墳群の植生の変遷を学ぶ」

🕒 4月17日(日) 10:00 集合 (少雨決行) 📍 場所 土師ノ里駅

¥ 200円 (資料代など) 申込 事前申込不要・昼食持参・自転車での参加不可

コース:允恭天皇陵古墳 ~ 【鍋塚古墳】 ~ 仲姫命陵古墳 ~ 【古室山古墳】 ~ 【大鳥塚古墳】 ~ 応神天皇陵古墳 ~ 【野中宮山古墳】 ~ 【野中古墳】 ~ 墓山古墳 ~ 白鳥陵古墳 ~ 古市駅 (15:30 解散予定・約 5km) ※【 】は立ち入ることのできる古墳です。

📞 NPO 法人フィールドミュージアムトーク史遊会 事務局 (至田)

☎ 090-3825-6412 ✉ shiday@maia.eonet.ne.jp

羽曳野市観光協会・羽曳野まち歩きガイドの会 主催

羽曳野まち歩きガイドの会 イベント案内

月例見学会「巡礼街道周辺を巡る」

🕒 4月10日(日) 13:00 集合 (古市駅東広場) ¥ 参加費 200円

[コース:古市駅 ~ 清寧天皇陵 ~ 青山古墳 ~ 墓山古墳 ~ 野中宮山古墳 ~ はざみ山古墳 ~ アイセルシユラホール ~ 藤本家住宅 ~ 葛井寺 ~ 藤井寺駅解散]

月例見学会「羽曳野市中央部の竹内街道とその周辺を巡る」

🕒 5月21日(土) 13:00 集合 (藤井寺駅南口) ¥ 参加費 200円

[コース:藤井寺駅南口 ~ 辛國神社 ~ 鉢塚古墳 ~ 仲哀天皇陵 ~ 野中寺 ~ 廻鶴池沿いに竹内街道を歩く ~ 峰塚古墳 ~ 小口山古墳 ~ 軽羽神社 ~ 白鳥陵古墳 ~ 古市駅解散]

定員 30人 (先着順) ※小雨決行 申込・📞 羽曳野まち歩きガイドの会 (細見)

☎ 080-5328-1137 ✉ k.hosomi.11373@onyx.ocn.ne.jp

- 講座 -

よみかき教室「ほほえみ」

「ほほえみ」は、日本語の、よみかた・かきかたを中心とした楽しく学べる教室です。文字のよみかきを通じて、生きる力を一緒に育ててみませんか?

授業は小中学校の教諭がマンツーマンで行っています。

📍 場所：人権文化センター

🕒 時間：毎週火曜日午後7時から9時

申し込み・問合せ：社会教育課

初めて触るスマートフォン体験講座

🕒 4月5日(火) 13:30 ~ 15:30

📍 場所 高年生きがいサロン 2号館

¥ 無料 定員 10人程度 (先着順)

👤 対象 市内在住の65歳以上で、スマートフォンを初めて触る方

📎 持物 筆記用具 (スマートフォンは貸出します。)

📞 申込・📞 電話のみ

高年生きがいサロン 2号館

☎ 072-931-2255 (直通)

定期普通救命講習

| とき | 場所 ※駐車場なし |
|---------------------------|--------------------------|
| 5月14日(土) 13:30 ~ 16:30 | 国分図書館 (柏原市田辺 1-3-7) |
| 5月22日(日) 13:30 ~ 16:30 | 消防本部 3階 (藤井寺市青山 3-613-8) |

👤 対象 市内在住・在勤・在学の方

定員 20人 (先着順)

📞 申込 電話 (講習日1カ月前 9:00 ~)

📍 問 柏羽藤井寺消防組合 消防課 消防係 ☎ 072-958-9937

甲種防火管理新規講習

🕒 5月19日(木) 9:50 ~ 16:00

20日(金) 10:00 ~ 16:00

📍 場所 消防本部 4階 (藤井寺市青山 3-613-8)

定員 50人

¥ 4,500円 (講習1日目に持参)

📎 申込 申込用紙 (消防組合ウェブサイトからダウンロード可) を火災予防協会事務局 (消防本部 3階) に持参。 (4月18日(月) ~ 22日(金))

📍 問 柏羽藤井消防組合内 柏羽藤井火災予防協会事務局

☎ 070-8682-3273

☎ 072-958-9940

大阪菊花会 菊花講習会

🕒 とき 各日 13:00 ~

4月3日(日) 新型コロナウイルス感染症拡大のため中止

5月15日(日) 培養土作り・大菊挿し芽・5号鉢鉢上げ・摘芯・大菊三枝誘引・ぼん天菊作り・だるま作り・三枝誘引と大菊9号鉢定植 他

6月12日(日) 福助作り・大菊真夏の管理・柳芽の処理・肥料追込み・蕾の選定・親株の管理 他

📍 場所 LIC はびきの 3階 大会議室 ※今年度は会場が変更になっています。

👤 対象 どなたでも ¥ 無料

📍 問 大阪菊花会 (芝田)

☎ 090-1890-0955

みどり推進室

☎ 072-947-3707 (直通)

大阪菊花会 菊苗販売

🕒 とき [大菊苗] 5月17日(火) 13:00 ~ [福助苗] 7月25日(月) 13:00 ~

📍 場所 陵南の森・藤棚の下

📍 問 大阪菊花会 (芝田)

☎ 090-1890-0955

みどり推進室

☎ 072-947-3707 (直通)

- 本紙掲載の講座や催しなどは、新型コロナウイルス感染症の拡大状況などにより、内容の変更や、延期・中止の可能性があります。
- 当日の体温 37.5 度以上の方、風邪症状のある方は参加できません。

道の駅で新規教室開講!!

| |
|--|
| 【パークヨガ】 4月13日・20日・27日・5月11日・18日・25日・6月1日・8日(休) 9:30～10:30 ¥ 1回500円 回数券4回分1,800円 |
| 【ゆう～遊太極拳教室】 4月12日・19日・26日・5月10日・17日・24日・6月7日・14日・21日(休) 10:00～11:30 ¥ 全9回5,400円、体験参加600円 場所 道の駅しらとりの郷・羽曳野 対象 どなたでも 申込 道の駅総合棟窓口 4月5日(火) 10:00～ 問 道の駅しらとりの郷・羽曳野 ☎ 072-957-6900 (4月1日～) |

羽曳野市手話教室

とき 5月11日～令和5年3月15日
 毎週(休)・全41回
 [昼の部] 10:00～12:00
 [夜の部] 19:00～21:00
場所 市役所別館2階 他
¥ テキスト代3,300円
対象 市内在住・在勤・在学の中高校生以上の方
定員 各10人(先着順)
申込・問 4月22日(金)まで
 障害福祉課
 ☎ 072-947-3823 (直通)
 FAX 072-957-1238



は び き の し

要約筆記者養成講座

障害者総合支援法第78条で定める「特に専門性の高い要約筆記者」の養成を行うための講座です。

とき 6月19日(日)～12月4日(日) ※基本的に(出)開催・全21回

場所 大阪府立福祉情報コミュニケーションセンター

¥ 無料 (テキスト代・登録試験料別途) **対象** 府内在住・在勤・在学の方

定員 [手書きコース] 10人程度 [PCコース] 10人程度

※受講判定試験(5月28日(出)予定)

申込 受講申込書を郵送(5月9日(予定) 消印有効) [〒537-0025 大阪府大阪市東成区中道1-3-59 大阪府立福祉情報コミュニケーションセンター3階 特定非営利活動法人大阪府中途失聴・難聴者協会]、または大阪府ウェブサイトから申込み。「大阪府要約筆記者養成講座」で検索。

問 府民お問合せセンター ☎ 06-6910-8001 (平日9:00～18:00)

大阪府点訳・朗読奉仕員中級養成講座

とき 6月2日(木)～11月24日(木) (全24回)

場所 大阪府立福祉情報コミュニケーションセンター **¥** 無料 (テキスト代別途)

対象 以下のすべてを満たす方

①府内在住・在勤 ②初級点訳・朗読奉仕員養成講座を修了された方、または同等の技術力を習得していると認められる方 ③講座修了後、視覚に障がいのある方のために府内で点訳・朗読奉仕員として活動する方

※過去に本講座を修了した方、初めて音読・音訳・朗読を学習する方は受講不可。

定員 各25人 ※受験判定試験(5月12日(木)予定)

申込 指定の申込書を郵送(4月28日(木)必着) [〒537-0025 大阪市東成区中道1-3-59 視覚障がい者支援センター内 一般財団法人大阪府視覚障害者福祉協会]、もしくはFAX [06-6748-0631]、または大阪府ウェブサイトから申込み。「大阪府点訳・朗読奉仕員中級養成講座」で検索。

問 一般財団法人 大阪府視覚障害者福祉協会

☎ 06-6748-0611 (平日9:00～17:00)

高村病院 健康教育セミナー

高村病院理学療法士が健康な身体作りのコツをお伝えします。

とき 4月11日・25日・5月9日・23日・6月6日・20日(月) 13:30～14:30

場所 はびきのコロセラム サブアリーナ **定員** 20人

対象 運動方法がわからない方(市外可) **¥** 1,000円(6回・保険料含む)

持物 運動できる服装・上靴・飲み物・着替え

申込・問 来館(参加費持参、代理可) はびきのコロセラム ☎ 072-937-3123

白鳥児童館だより(4月) 翠鳥園 2-9-101 ☎・FAX 072-957-4900 ※駐車場はありません。

【利用時間】(月)~(土) 10:00 ~ 12:00/13:00 ~ 17:00 ※祝除く **対象** 小学生・保護者同伴の乳幼児 **申込** 電話受付(9:00 ~)

| | |
|--|---|
| 絵本のへや(絵本・紙芝居など) とき 11日(月)・25日(月) 10:30 ~ 11:00 | ハンドメイド教室「おやつ作り『蒸しパン』」 ●小学1~3年生 とき 23日(土) 10:00 ~ 12:00 申込 1月延期分のため新規申込はありません。 |
| 将棋であそぼう とき 13日(水) 15:30 ~ 16:30 対象 小学生 | ●小学4~6年生 とき 23日(土) 14:00 ~ 16:00 申込 電話のみ(9日(土)~15日(金)) 定員 10人(先着順) |
| わくわく子育て広場「お外でかんたんアスレチック」 とき 18日(月) 10:30 ~ 11:30 | ¥ 100円(当日持参) 持物 エプロン・三角巾・水筒 |
| みんなで遊ぼう水曜日「バドミントン大会」 とき 27日(水) 15:00 ~ 16:00 ※雨天中止 対象 小学生 持物 水筒 | |
| グラウンドゴルフであそぼう とき 30日(土) 14:00 ~ 15:00 ※雨天中止 持物 水筒 | |



*申込みが必要な事業については羽曳野市民に限ります。 ※入館人数と利用時間を制限する場合があります。

青少年児童センターだより(4月) 向野 3-1-33 ☎ 072-952-0032 FAX 072-937-8580

【一般開放】(月)~(金) 13:00 ~ 17:00・(土) 9:00 ~ 17:00(午前に事業がある日は13:00 ~ 17:00) ※祝除く

| |
|--|
| こども広場「将棋教室」~興味を持った人は、気軽にご参加ください~ とき 2日・9日・16日・23日(土) 15:00 ~ 16:30(変更の場合あり) 対象 小学1~6年生 |
| おもしろ教室「こどもの日づくりこいのぼり」~紙粘土を使って、立体的なこいのぼりの壁飾りをつくろう~ とき 9日(土) 10:00 ~ 11:30 対象 幼児(3歳以上)と小学生(小学1年生まで保護者同伴) 定員 15人(先着順) 持物 筆記用具・はさみ・のり・定規 申込 電話のみ(4月1日(金)9:00~) |
| 子育てセミナー「親子体操」~親子で楽しく体を動かそう~ ※初めてのの方は、電話にて事前登録が必要です。 とき 16日(土) 10:00 ~ 11:30 対象 どなたでも可(3~4歳向け) 場所 同センター体育館 持物 体育館シューズ(親子とも) |

青少年センター定期教室生募集 古市 4-2-9(古市複合館2階) ☎ 072-958-0050 [開館日](水)~(日)

申込 4月2日(土) 10:00 ~ 先着順で受付。※電話・FAX 申込不可。

参加費持参。(下表、対象者のうち小学生および中学生は、義務教育学校生を含む)

| | |
|--|---|
| こどもアート教室 とき (土) 10:00 ~ 11:45 (4月~令和5年1月:28回) 定員 12人 対象 小学2~6年生 ¥ 参加費 5,000円 | 水彩画教室 とき (日) 13:00 ~ 14:45 (4月~令和5年3月:24回) 定員 10人 対象 小学2年生~35歳 ¥ 参加費 3,000円 |
| 書道教室 とき (日) 10:00 ~ 11:45 (4月~令和5年3月:24回) 定員 10人 対象 小学3年生~35歳 ¥ 参加費 3,000円 | お琴教室 とき (水) 1部【初心者】 15:45 ~ 16:05 2部【経験者】 16:15 ~ 16:40 (7月~10月:12回) 定員 各5人 対象 小学3~6年生 ¥ 参加費 2,000円 |
| 将棋教室 とき (土) 13:00 ~ 14:45 (4月~令和5年3月:35回) 定員 15人 対象 小・中学生 ¥ 参加費 4,000円 | |

市民会館、各コミュニティセンター教室生募集 申込みは窓口まで。詳細はウェブサイトまたはお問い合わせください。

| | | | |
|---|--|--|--|
| 市民会館 ☎ 072-958-2311 | 丹治はやプラザ ☎ 072-937-2355 | 石川プラザ ☎ 072-950-2002 | MOMOプラザ ☎ 072-957-5553 |
| 歌声くらぶ(第2(火)) ピラティス(火) 太極拳(土) 万葉集講座(水) 日本書紀講座(水) フラワーアレンジメント (5月6日(金)) | 女性のための瞑想・癒しヨガ(火) 歌声くらぶ (4月から偶数月の開催となります) リフレッシュヨガ(水) 太極拳(水) 民踊(金) はじめてのフラダンス(金) 癒しのストレッチポール&ヨガ(金) | 健康・美人大学(月) 土曜ベーシックヨガ(土) やさしいヨガ(木) ママヨガ(火) フラダンス(火) ゆう~遊太極拳(金) 背骨コンディショニング(金) | ベビーダンス キッズ☆ベビーダンス リフレッシュヨガ(月・水) イブニング・ナイトヨガ(木) ストレッチヨガ(土) 背すじ美人(火) 書を楽しむ(金) 簡単!おうちパン あなたが輝く色講座(4月24日(日)) プリザードフラワーアレンジメント (5月7日(土)) 筆ペンで「己書」味のある字 描いてみませんか?!(5月15日(日)) |



— スポーツ —

掲載の教室等については、新型コロナウイルス感染症の拡大状況などにより、内容の変更や、延期・中止の可能性があります。

第53回市民体育祭 どなたでも参加可能。大抽選会もあります!

とき 6月12日(日) 小雨決行 **場所** 中央スポーツ公園
募集 協賛者を募集しています。
問 市民体育祭実行委員会事務局 (スポーツ振興課内)

【臨時休場 4月8日(金)】健康ふれあいの郷グラウンド・ゴルフ場

羽曳野グラウンド・ゴルフコースグラウンドチャンピオン大会開催ため休場です。(13:00以降は一般利用可能予定。)
他 予備日 4月15日(金) **問** スポーツ振興課

SSK テニススクール ①ジュニアテニスクリニック ②ジュニアマッチ練習会【駒ヶ谷テニスコート】

とき 毎週(土) 雨天中止 ① 9:00 ~ 11:00 ② 13:00 ~ 17:00
定員 各 8 人 ※ 3 人以上で開催 **費用** 各教室 [一般 3,000 円] [在籍 2,000 円] (①②セット [一般 5,000 円] [在籍 3,000 円]) 税込。
申込・問 開催 1 週間前までに、電話申込。キャンセル不可。SSK テニススクール ☎ 072-957-5963

第 47 回羽曳野市バドミントン連盟杯大会 (個人戦)

【はびきのコロセアム メインアリーナ】

とき 5月22日(日) 9:00 ~ **対象** 市バドミントン連盟登録者および連盟が認めた方 **部門** 男子・女子ダブルス1・2・3部(初心者)、シニアの部(40歳以上) ※申込数により種目を変更、調整する場合があります。 **費用** (連盟員) 1人1,000円(連盟員以外の方1,500円) **申込** 5月2日(月)までにスポーツ振興課へ。(FAX・郵送可) ※FAX 072-956-7196 の申込の場合は必ず電話で到着確認をお願いします。
問 羽曳野市バドミントン連盟 (大江) 髙090-7762-5066

令和4年度羽曳野グラウンド・ゴルフコース月例大会【健康ふれあいの郷グラウンド・ゴルフ場】

とき 毎月第4(金)(7月・12月は第3(金)、9月は第5(金))
対象 市内在住・在学・在勤の方 **定員** 先着 224 人
費用 350 円 **申込** 毎月第1(金)~翌週(水)までに会場に申込。
問 スポーツ振興課 ☎ 072-958-1111 / 同グラウンド・ゴルフ場 ☎ 072-950-6611

令和4年度スポーツ安全保険のご案内【傷害・賠償責任保険を一括契約した補償制度(期間:令和4年4月1日~令和5年3月31日)】

| |
|---|
| 【加入対象者・1人当りの年間掛金】 ※子ども=中学生以下 大人=高校生以上 老人クラブなど=65歳以上 |
| ■子どもの団体活動全般 [800円] |
| ■子どもの団体活動全般、個人練習・個人活動などの事故も補償対象に含むもの [1,450円] |
| ■老人クラブなどのスポーツ活動 および指導 [1,200円] |
| ■大人のスポーツ活動および指導 [1,850円] |
| ■大人の文化・ボランティア・地域活動およびそれらに基づく団体の送迎、応援、準備、片付け [800円] |
| ■危険度の高いスポーツ活動 [11,000円] |

対象 スポーツ・文化・ボランティア・地域活動を行う4人以上のアマチュア団体やグループ **他** 保険加入用紙は、スポーツ振興課、はびきのコロセアム、市民体育館(西浦)にて配架。 ※掛金、補償内容などは昨年度と変更なし。 **申込・問** 財スポーツ安全協会大阪府支部 ☎ 06-6643-5234 (受付 9:00 ~ 17:00 (土)(日)(祝)を除く) ウェブサイト [スポーツ安全協会] を検索

■第46回羽曳野市ソフトテニス連盟杯大会

【市民体育館屋外テニスコート(西浦)】7:00~コート使用可

部門 男子・女子1部(高校生以上)、男子・女子2部(45歳以上)、男子・女子3部(60歳以上)
とき 5月8日(日) (予備日 5月15日(日)) **費用** 1チーム2,000円(高校生1,500円) **申込** 4月1日(金)~29日(金)(期限までに締切場合があります。)

■第39回ソフトテニス連盟団体戦大会

【市民体育館屋外テニスコート(西浦)】7:00~コート使用可

とき [女子1部・2部] 5月29日(日)、[男子2部・3部] 7月3日(日) [男子1部]、7月17日(日) (予備日なし)
部門 男子・女子1部(高校生以上)、男子・女子2部(45歳以上)、3部(男子65歳以上・女子60歳以上の男子ペア・女子ペア・ミックス)
申込 [女子1部・2部] 4月22日(金)~5月20日(金) [男子1部・2部・3部(ペア)] 5月27日(金)~6月24日(金) (期限までに締切場合があります。)
費用 1チーム6,000円(高校生4,500円)

《共通事項》

対象 市内在住・在勤・在クラブの高校生以上または連盟が認めた方
申込 猪砂 ☎ 072-956-4788・FAX 072-926-6996・携帯 090-3821-7547 / 渡辺 ☎・FAX 072-911-4940・携帯 080-5779-3089

はびきのコロセアム ☎ 072-937-3123

| | |
|--|--|
| 大阪エヴェッササチアダンススクール(キッズ) 5月9日・16日・23日・30日(月) 17:00~18:00 | 【対象】 4歳~年長(市外可) 【定員】 20人 【持物】 運動できる服装・上靴・飲み物・着替え 【費用】 6,600円(4回・保険料込) ※費用持参 【申込】 4月28日(月)9:00~ (電話不可・代理可) |
| 市民体育館(西浦) ☎ 072-958-2340 ◎各ヨガ教室の定員数が最小催行人数に満たない場合は1クラス編成または中止します。 | |
| ミニバスケットボール教室 4月7日~6月16日(木)10回 18:30~20:00 | 【対象】 小学5・6年生の男女 ※4年生以下は応相談(市外可) 【定員】 24人 【費用】 5,240円(保険料込) 【申込】 受付中 |
| 女性のNIGHT YOGA教室 4月7日~6月16日(木)10回 [A] 18:30~19:30 [B] 19:45~20:45 | 【対象】 18歳以上の女性(市外可) 【定員】 各クラス12人 【費用】 5,000円(保険料込) 【申込】 受付中 |
| 朝YOGA教室 4月2日~6月18日(土)10回 [A] 9:30~10:30 [B] 10:45~11:45 | 【対象】 18歳以上の男女(市外可) 【定員】 各クラス12人 【費用】 5,000円(保険料込) 【申込】 受付中 |
| 整ヨガ教室 4月4日~6月13日(月)10回 [A] 18:30~19:30 [B] 19:45~20:45 | 【対象】 18歳以上の男女(市外可) 【定員】 各クラス12人 【費用】 5,000円(保険料込) 【申込】 受付中 |
| カラダほぐし教室 4月14日~6月23日(木)10回 9:30~10:30 | 【対象】 18歳以上の男女(市外可) 【定員】 8人 【費用】 5,100円(保険料込) 【申込】 受付中 |
| ポタヨガ教室 4月14日~6月23日(木)10回 10:45~11:45 | 【対象】 18歳以上の男女(市外可) 【定員】 8人 【費用】 5,100円(保険料込) 【申込】 受付中 |
| 静なる瞑想 陰ヨガ教室 5月18日~6月15日(水)5回 19:00~20:00 | 【対象】 18歳以上の男女(市外可) 【定員】 12人 【持物】 バスタオル(大) 【費用】 2,500円(保険料込) 【申込】 4月13日(木)10:00~体育館にて受付 ※開始時点で定員を超えた場合は抽選 |

【広報はびきの】 広告掲載募集中! お問い合わせはこちらまで!

【合同会社IM総合企画 ☎ 072-275-5449】 【株式会社ジチタイアド ☎ 092-716-1401】 【株式会社宣成社 ☎ 06-6222-6888】



施設利用/お問合せ **072-950-5500**

チケット予約専用 **072-950-5504**

インターネット <http://www.lic-habikino.jp>

羽曳野市立生活文化情報センター（LICはびきの）は指定管理者 株式会社みのりの里が運営しています。
掲載しておりますイベントの内容は予告無く変更・中止になる場合がございます。ご不明な点はLICはびきのまでお問い合わせください。

E-mail info@lic-habikino.jp
facebook <http://www.facebook.com/lichabikino>

主催/株式会社みのりの里

LICはびきの

スタインウェイピジター練習

中学生以下対象!

4月29日(金・祝)10時00分~17時00分
~ゴールデンウィーク特別企画・お子様向け~

会場 1F ホールM

料金 5,000円(税込)/コマ(1コマ=25分)

※申込みは各時間の00分~25分、又は30分~55分、最大2コマまで。

内容 詳細はホームページをご覧ください。

申込方法 3月29日(火)9時00分より来館、電話、FAX(072-950-5505)にて
先着順。支払期日は申込みから1週間以内。

《必要事項》

- ①時間 ※2コマまで
- ②申込者(保護者)名
- ③申込者電話番号
- ④ピアノ利用者(ピアノを利用する方)の全員の名簿(当日)

主催/株式会社みのりの里 協力/公益社団法人大阪交響楽団

大阪交響楽団 無料公開リハーサル

第122回 名曲コンサート「園田の田園」

6月17日(金)14時30分~16時00分(14時15分開場)※時間は全て予定

会場 1F ホールM

入場料 無料・自由席(要整理券:未就学児入場不可)

※整理券は1F受付にて
5月17日(火)9時00分より配布(お一人様2枚まで)

出演 指揮:園田隆一郎(正指揮者)

管弦楽:大阪交響楽団

予定曲目 バターワース:2つのイギリス田園牧歌

シャブリエ:田園組曲

ベートーヴェン:交響曲 第6番 へ長調 作品68「田園」

※リハーサル終了後、園田隆一郎氏のトークがあります。

※リハーサルの一部を公開するもので、全曲通して演奏
するとは限りません。進捗状況によっては、時間進行・
内容など大きく変更となる可能性があります。



©Fabio Parezan



©飯島隆

主催/羽曳野市

鯉のぼりをかざろう♪

4月23日(土)~5月8日(日)までの開館中

①ぬり絵で鯉のぼり!!

会場 1F 受付

内容 1F受付で鯉のぼり用紙を
配布します。(200枚限定)
出来上がった作品は
1Fアトリウムに飾ります。

※返却はできませんのであらかじめご了承ください。

②鯉のぼりがやってくる!!

会場 1Fアトリウム

内容 アトリウムの広い空間を鯉の親子が泳ぎます。



主催/株式会社みのりの里

第87回

ランチタイムパイプオルガンコンサート

5月19日(木)12時10分~12時30分(11時50分開場)

会場 1F ホールM

入場料 無料・自由席(要整理券お一人様2枚まで)

※整理券は1F受付にて4月19日(火)9時00分より配布

出演 橋本晶子

予定曲目 前奏曲、フーガと変奏 Op.18 (C.フランク)
「過ぎ越しのいけにえ」によるコラル即興曲
(Ch.トゥルヌミール)



主催/羽曳野市

第74回 りっくぶお寄席 ~ヤタケタきちりの会~

7月9日(土)14時00分~16時00分(13時30分開場)

会場 3F 音楽実習室

入場料 前売・指定席500円

当日200円増 未就学児入場不可
※チケットは1F受付にて6月9日(木)

9時00分より販売開始

出演 林家そめすけ・林家染吉

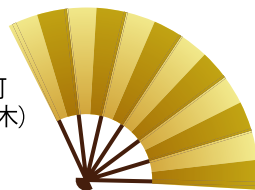

林家そめすけ



林家染吉

お願い

新型コロナウイルス感染拡大防止の為、マスクの着用、手指消毒・間隔をあけての着席・及び検温にご協力ください。また、検温にて37.5℃以上の体温が計測された場合ご鑑賞をおことわりいたします。さらに、ご鑑賞の際に感染者が出た場合、公的機関に対し情報提供するためご連絡先をご記入いただけます。ご協力いただけない場合はご鑑賞いただけない場合がございます。

新型コロナ感染拡大の状況により、上記イベントにつきましては、開催日の延長又は中止となる場合がございます。詳しくはLICはびきのホームページをご覧ください。

申込書で取得する個人情報は、イベント参加、各種ご案内のためにのみ利用します。ご本人の同意なしに第三者に提供することはありません。申込時の個人情報の提供は、ご本人の任意です。ただし、住所、氏名等が未記入の場合は、参加頂けません。個人情報の開示等に関する件は、弊社個人情報保護管理者までお問い合わせください。

愛の献血にご協力を♡(400ml 限定)

4月11日(月) 10:00～16:30 イズミヤ古市店

(公益社団法人 日本新聞販売協会 近畿地区本部共催)

4月25日(月) 10:00～12:00/13:00～16:30 羽曳野市役所

*献血カードをお持ちの方は、【献血方法別の次回献血可能日】をご確認ください。

*本人確認のため、受付時に本人確認書の提示をお願いする場合があります。

「ベビっこひろば」4月はお休みです。

☎ ベビーハウス社協 ☎ 072-930-0240



善意のご寄付ありがとうございます

| | |
|-----------------|---------|
| 四ツ葉のクローバー 涌元 順子 | ¥2,000 |
| 羽曳野市グラウンド・ゴルフ協会 | ¥8,350 |
| コスモス | ¥40,000 |
| なでしこ | ¥724 |
| 浅田 照次 | ¥20,000 |
| 浅田 悦弘 | ¥10,000 |
| 服部 品子 | ¥3,000 |
| 匿名 | ¥50,000 |
| 匿名 | ¥6,000 |
| 匿名 | ¥2,000 |

(令和4年2月 敬称略)

公益社団法人 **羽曳野市シルバー人材センター**

野々上 4-5-12 ☎ 072-936-1500 FAX 072-936-1511
<http://habikinosc.ec-net.jp> Eメール:habislvsilver.ocn.ne.jp

シルバー会員募集中

対象・市内在住の60歳以上の健康で働く意欲のある方
 ・事業趣旨に賛同していただける方

入会 入会説明会(必須)後、申込書類・(※)年会費2,000円を期日までに提出してください。(※)令和4年4月分～令和5年3月分(入会日から1年分ではありません。)

《入会説明会》事業説明・入会手続きの案内など ※出張の説明会も実施。

| | |
|----------------|--------------------------|
| 市役所別館2階 研修室 | 4月12日(火)・5月19日(木) 13:30～ |
| シルバーワークプラザ 研修室 | 4月22日(金)・5月13日(金) 13:30～ |

シルバー人材センターへの仕事依頼

公共的、公益的な団体です。安心して仕事をお任せください。見積無料! お気軽にご依頼ください。

【軽作業】【施設管理】【一般・経理事務】
 【家事援助・介護サービス】

《ふるさと納税》市外の方であれば返礼品として御利用いただけます。詳しくは「ふるさとチョイス」で!!

介護職員初任者研修講座(旧ホームヘルパー2級課程に相当)

対象 講習開始日において満16歳以上の方で、福祉・介護の就業を希望している、または検討している方

場所 シルバーワークプラザ3階(野々上4-5-12) **定員** 各20人(8人に満たない場合は中止)

¥ 一般39,400円、シルバー会員・学生30,400円(税・テキスト代込)

【申込書類配布場所および申込先】羽曳野市シルバー人材センター(平日9:00～17:00)

●第1回コース(申込締切:4月8日(金))

4月19日(火)・20日(火)・21日(水)・26日(火)・27日(水)・28日(木)
 5月10日(火)・11日(水)・12日(木)・17日(火)・18日(水)・19日(木)・
 24日(火)・25日(水)・26日(木)・31日(火)
 6月1日(水)・2日(木)・7日(火)・8日(水)・9日(木)・15日(火)・16日(水)・
 21日(火)・(予備日:6月14日(火))

●第2回土日コース(申込締切5月2日(月))

5月14日(土)・15日(日)・21日(土)・28日(土)・29日(日)
 6月18日(土)・19日(日)・25日(土)・26日(日)
 7月2日(土)・9日(土)・10日(日)・24日(土)・30日(土)・31日(日)
 8月6日(土)・7日(日)・20日(土)・21日(日)・28日(日)
 9月3日(土)・11日(日)・24日(土)・25日(日)・(予備日:9月4日(日))

広告

4月の相談日程(無料) お気軽にご相談ください

※相談当日は**マスクを着用**

※新型コロナウイルス感染症拡大防止のため、開催を見合わせる場合があります。

※事前に自宅検温し、発熱や体調不良のある方は来場をお控えください。

| 相談 | 日時 | 会場 | 予約・その他 |
|---------------------------|---|--|--|
| 法律相談 | 5日(火)・12日(火)・19日(火)・26日(火) 5月10日(火) 13:00～17:00 | 市役所1階 市民相談室 | 要予約 ☎ 072-957-4000 定員7人(1日)、相談時間30分 ●市内在住・在勤・在学の方対象 ●相談回数は1人1回(年度内) ●陵南の森総合センターでは靴下着用(素足厳禁) |
| | 7日(水)・21日(水)・5月19日(水) 13:00～17:00 | 陵南の森総合センター | |
| 行政相談 | 13日(水) 13:00～15:00 | 市役所1階 市民相談室 | 国の仕事に関する要望・苦情・意見や相談について。 予約不要。直接お越しください。☎ 072-958-1111 内線1070 |
| 人権相談 | 15日(金) 14:00～16:00 | 市役所別館2階 研修室 | 人権について困ったことがあればご相談ください。 予約不要。直接お越しください。☎ 072-958-1111 内線1054 |
| 女性相談 | 6日(水)・8日(金) 5月11日(水) 13:30～16:30 | 市役所4階 人権推進課(電話・面接) | 人間関係、暴力(DV・虐待等)、からだのことなど、女性が抱える悩みを専門の相談員と一緒に考えます。要予約。 |
| | 27日(水) 13:30～16:30 | 陵南の森総合センター(面接) | ☎ 072-958-1111 内線1055 |
| 消費生活相談 | (月～金) [祝は除く] 10:00～12:00 13:00～16:00 ※受付15:30まで | 市役所2階 消費生活相談室 | 契約上のトラブル、悪質商法による被害、クーリング・オフなどに関するご相談。☎ 072-947-3715 (まずはお電話ください※予約優先) |
| 障害者生活相談 | (月～金) [祝 年末年始は除く] 9:00～17:30 | 支援センターはる | 身体・知的障害者の方のご相談、障害者の就業に関するご相談。 ☎ 072-931-1607 / ☎ 072-931-2030 |
| | (月～金) [祝 年末年始は除く] 8:45～17:00 | 地域支援センターばんびーの | 18歳未満の障害児の方のご相談。 ☎ 072-950-1530 / ☎ 072-950-1531 |
| | (月～金) [祝 年末年始は除く] 10:00～17:00 | 相談支援事業所フレンドハウス | 精神障害者の方のご相談。 ☎ 072-937-7898 / ☎ 072-937-7898 |
| | (月～金) [祝 年末年始は除く] 9:00～16:00 | 支援センターホープ | 精神障害者の方のご相談。 ☎ 072-957-2175 / ☎ 072-957-2176 |
| 障害者雇用相談 | 第3(水) 13:00～17:00 | 市役所A棟 西会議室 | 障害福祉課に予約。 ☎ 072-958-1111 内線1150 / ☎ 072-957-1238 |
| 育児相談 | (月～金) [祝は除く] 9:00～17:00 | 保健センター | ☎ 072-956-1000 |
| 教育相談 | (月～金) [祝は除く] 10:00～16:00 | 教育研究所(LICはびきの内) | ☎ 072-958-7867 |
| 家庭児童相談 | (月～金) [祝は除く] 9:00～17:00 | 市役所1階 子ども家庭支援課 | 子ども家庭支援課に予約。☎ 072-947-3837(直通) |
| ひとり親家庭相談 | 毎週(火) 9:15～17:00 | 市役所1階 子育て給付課 | 子育て給付課に予約。☎ 072-947-3836(直通) |
| 保育士による育児相談 | (月～金) [祝は除く] 9:00～17:00 | 子育て支援センターふるいち 子育て支援センターむかひの | 予約不要。直接お越しください。電話でも相談可。 [ふるいち] ☎ 072-958-3308 [むかひの] ☎ 080-7536-7898 |
| 総合相談 | (月～金) [祝は除く] 9:00～17:00 | 人権文化センター | 人権・進路・就労・生活に係る相談。予約不要、電話または直接お越しください。地域人権協議会 ☎ 072-937-0860 |
| 就労をめざす若者のための無料相談会 | 第1(金) 13:00～17:00 | 市役所別館1階 相談室 | 南河内若者サポートステーション ☎ 0721-26-9441 |
| | 第3(金) 13:00～17:00 | 市民会館3階 第6会議室 | |
| ボランティア相談 | (月～金) [祝は除く] 9:00～17:00 | 市役所別館2階(社会福祉協議会) | 社会福祉協議会 予約不要、直接お越しください。電話相談可。 ☎ 072-958-2315 |
| 総合福祉相談 | (月～金) [祝は除く] 9:00～17:00 | ①市役所別館2階(社会福祉協議会) ②社会福祉協議会 西部事務所 | 社会福祉協議会 予約不要、直接お越しください。電話相談可。 ①☎ 072-958-2315 ②☎ 072-953-8067 |
| 介護相談 | (月～金) [祝は除く] 9:00～17:00 | 市役所A棟1階 (社会福祉協議会在宅支援課) | 予約不要、直接お越しください。電話相談可。 ☎ 072-950-0950 |
| 生活自立相談 | (月～金) [祝は除く] 9:00～17:00 | 市役所別館2階(社会福祉協議会) | 生活困窮のさまざまな原因に支援員が相談に応じて支援計画を策定し、その方にあった自立に向けて支援を行います。 予約不要、直接お越しください。電話相談可。☎ 072-958-2315 |
| 学習相談 | 毎日 [祝は除く] 9:00～17:00 | LICはびきの1階 市民大学 | ☎ 072-950-5503・☎ 072-950-5650 市民大学ウェブサイトでも受付。 |
| 農業相談 | 第3(火) 13:00～16:00 | 市役所2階 農業委員会事務局 | 前日までに予約。先着3人。 ☎ 072-958-1111 農業委員会事務局まで |
| 地域就労相談 | (月～金) [祝は除く] 9:00～17:00 | 地域就労支援センター(人権文化センター内および産業振興課内) | 電話または直接お越しください。☎ 072-937-0860 (就職斡旋は行っていません。) |
| 青少年相談コーナー (16～おおむね25歳) | (月～金) [祝は除く] 9:00～17:45 | 大阪府富田林子ども家庭センターでは、中学卒業後の青少年が抱える悩み(対人問題、ひきこもりなど)を専門の担当者がお受けします。☎ 0721-25-1553 | |

市民のページ

パソコン「ワード・表活用講座」

とき 各日 13:30～16:00

- ① 5月12日(木) 日記帳の作成
- ② 5月19日(木) 請求書の作成
- ③ 5月26日(木) 便箋の作成

場所 市民会館 2階 会議室

対象 20歳以上で初心者の方

定員 12人 (多数の場合抽選)

¥ 1,300円 (3回分 / テキスト代込)

申込 はがき [郵便番号・住所・氏名 (ふりがな)・電話番号を記入]

4月11日(月)必着。

〒583-8585 羽曳野市社会福祉協議会 気付、羽曳野 IT サポート会宛。
※当会ウェブサイトから申込み可。

問 羽曳野 IT サポート会 (本庁)

☎ 072-939-3733

☎ 090-5169-9031

里親相談会

里親制度や子どもたちのこと、with 里親の私たちとお話しませんか？

とき 4月16日(日) 10:00～15:00

場所 LIC はびきの セミナー室 A

申込・問 電話・メール

高鷲学園 with 里親

☎ 072-959-2202

✉ withsatooya@takawashigakuen.com

洗心書友会 書道無料体験

筆で名前や住所など、楽しく練習しませんか？

とき 4月15日(金) 10:00～11:30

場所 陵南の森公民館 実習室

対象 市内在住・在勤・在学 **¥** 無料

持物 こちらで用意します(マスク着用)

申込・問 4月1日(金)～14日(木) (9:00～18:00) ☎ 072-958-3868 (岡田)

地域最大級のマーケット まちまるしえ vol.12



雑貨、フードなど。

とき 4月10日(日)

10:00～15:00 (雨天中止)

場所 峰塚公園芝生広場内

問 まちまるしえ実行委員会
(北口) ☎ 080-6161-5551



はびきのおもちゃ病院

とき 4月10日(日)

9:00～12:00

場所 市役所別館 2階

¥ 部品交換の場合は実費負担

問 羽曳野市社会福祉協議会

☎ 072-958-2315 (平日のみ)



古市古墳群コフニスト養成講座(第10回) ※3月5日延期分 「古市古墳の見方⑥=南部の古墳(現地)」

とき 4月16日(日) 12:30～16:00 (受付: 12:00～、古市駅東広場集合)

講師 元大阪国際大学教授 笠井敏光氏 **¥** 500円 (資料代など)

定員 30人 (先着順)

申込 メール (4月1日(金)～9日(土)) [住所・氏名・電話番号を記入]

✉ fieldmuseumtalk.shiyukai@gmail.com

問 NPO 法人フィールドミュージアムトーク史遊会 (至田) ☎ 090-3825-6412

古市古墳群コフニスト養成講座II 「第1回 羽曳野の時代区分」

世界遺産・日本遺産のあるまち羽曳野の歴史を学び、その魅力を古市古墳群とともに発信するコフニストを目指し楽しく勉強してみませんか。

とき 5月14日(日) 14:00～16:00 (受付: 13:30～)

場所 羽曳野市民会館 3階 会議室 講師 元大阪国際大学教授 笠井敏光氏

¥ 500円 (資料代など) 定員 30人 (先着順)

申込 メール (4月15日(金)～5月7日(土)) [住所・氏名・電話番号を記入]

✉ fieldmuseumtalk.shiyukai@gmail.com

| 今後の予定 (全11回) | | 会場/集合場所 |
|--------------|--------------|----------------------|
| 2 | 弥生時代以前の羽曳野 | 6月4日(日) 羽曳野市民会館 |
| 3 | 古墳時代の羽曳野 (1) | 7月2日(日) 羽曳野市民会館 |
| 4 | 古墳時代の羽曳野 (2) | 8月6日(日) 羽曳野市民会館 |
| 5 | 群集墓と横口式石槨墳 | 9月3日(日) 上ノ太子駅 |
| 6 | 古代の羽曳野 | 10月1日(日) 羽曳野市民会館 |
| 7 | 渡来人と仏教文化 | 11月5日(日) 古市駅 |
| 8 | 応神天皇陵と誉田八幡宮 | 12月3日(日) 古市駅 |
| 9 | 中・近世の羽曳野 | 令和5年1月14日(日) 羽曳野市民会館 |
| 10 | 河内源氏の里 | 令和5年2月4日(日) 喜志駅 |
| 11 | 高屋城と城下町 | 令和5年3月4日(日) 古市駅 |

問 NPO 法人フィールドミュージアムトーク史遊会 (至田) ☎ 090-3825-6412

おとなの講座

| | | | |
|--------|-------------------|--------|-------------------|
| 自力整体教室 | 第1・3回 15:00～16:30 | はがき絵教室 | 第3回 14:00～16:00 |
| 手編み教室 | 第3回 14:00～16:00 | 書道教室 | 毎週(火) 14:30～16:00 |

申込・問 NPO 法人南河内こどもステーション ☎・☎ 072-957-1114

広告

応募していただいた生徒の皆様
ありがとうございました

表紙の題字を生徒がデザイン!

このたび羽曳野市では、子どもを含めた多くの市民に親しまれる広報紙をめざし、令和4年度の「広報はびきの」の表紙に使用する題字のデザインを、市立学校に通う中学校1・2年生、義務教育学校7・8年生を対象に募集しました。選考の結果、今回は応募総数120点以上の中から、4月号から9月号までの6作品が選ばれました。選ばれた題字は毎号表紙を飾りますので、どうぞお楽しみください!



選考の様子

羽曳が丘小学校 SPS (セーフティプロモーションスクール) 認証校に!

羽曳が丘小学校は、日本SPS協議会の実地審査を経て、全国の小学校で15校目のSPS認証校になりました。2月17日(木)の認証式典では、日本SPS協議会理事長で大阪教育大学学校安全推進センター長の藤田大輔教授より同校へ認証盾と認証旗が授与されました。また、福祉環境委員会の児童たちによる学校安全に関する実践報告も行われました。

SPSは、地域全体で協働して学校安全推進体制づくりに取り組む学校園に対して認証されるもので、日本独自の安全についての考え方を基盤として学校安全を推進する取り組みです。同校では、今後も地域と協働しながら学校安全についての取り組みを継続するとともに、年間を通して安全に関する教科横断型授業「安全タイム」の実践を推進していきます。



キッチンカーの 試行出店中!!

中役所本館南側広場および峰塚公園にてキッチンカーが試行出店しています。4月からは新しい店舗も出店します! 出店予定はカレンダーのとおりです。(出店予定は変更される場合があります。)



出店の様子を
随時更新中!
Instagramを
チェック!!

| 日曜日 | 月曜日 | 火曜日 | 水曜日 | 木曜日 | 金曜日 | 土曜日 |
|--|--------------------------|-----------------------------------|---|---------------------------------------|-------------------------------------|---|
| 【出店場所】 平日・・・市役所本庁 10時から17時 土日祝祭日・・・峰塚公園 (店舗により営業時間は異なります) | | | | | 1 | 2 |
| 3 和琴きっちゃん 南喜久 | 4 和琴きっちゃん LOCOLOCO | 5 ホルモン焼キング PAN HEAD | 6 MAUMDAERO 南喜久 | 7 和琴きっちゃん NOWORK motor&cafe | 8 LOCOLOCO 南喜久 | 9 MAUMDAERO NOWORK motor&cafe |
| 10 和琴きっちゃん ICE KITCHEN MIKAN | 11 和琴きっちゃん アン・ルポ | 12 南喜久 NOWORK motor&cafe | 13 LOCOLOCO 南喜久 | 14 和琴きっちゃん NOWORK motor&cafe | 15 ICE KITCHEN MIKAN LOCOLOCO | 16 和琴きっちゃん アン・ルポ NOWORK motor&cafe |
| 17 LOCOLOCO 南喜久 | 18 和琴きっちゃん アン・ルポ | 19 LOCOLOCO 南喜久 | 20 MAUMDAERO NOWORK motor&cafe | 21 和琴きっちゃん NOWORK motor&cafe | 22 LOCOLOCO 南喜久 | 23 MAUMDAERO NOWORK motor&cafe |
| 24 LOCOLOCO 南喜久 | 25 和琴きっちゃん アン・ルポ | 26 LOCOLOCO 南喜久 | 27 LOCOLOCO 南喜久 | 28 和琴きっちゃん NOWORK motor&cafe | 29 LOCOLOCO 南喜久 | 30 LOCOLOCO アン・ルポ NOWORK motor&cafe |

【店舗】 ●PAN HEAD (パン) ●和琴きっちゃん (みたらし団子など) ●NOWORK motor&café (ハンバーガー)
●MAUMDAERO (クレープ) ●ICE KITCHEN MIKAN (アイス、オムライスなど)
●ホルモン焼キング (焼肉丼) ●LOCOLOCO (ハワイアンフード) ●南喜久 (お弁当など)
●アン・ルポ (プロト (ドイツ風パン) を使ったデザート、ランチなど)

表紙 道の駅しらとりの郷にて撮影
(令和3年3月下旬)