



健康増進課(保健センター)の検診(健診)や教室の申込など ☎ 072-956-1000

●検診(健診)は年度内に各1回。定員になり次第締切。FAXでの申し込み不可。

●詳しくは「健康だより」、市ウェブサイトをご覧ください。

※新型コロナウイルス感染症拡大防止のため、日程が変更・中止になる場合があります。

※個別検診(健診)については、受診前に医療機関へ電話でお問い合わせください。

大阪府風しん予防対策

出生児の先天性風しん症候群の発症を防止するため、予防接種費用を助成します。接種には風しん抗体検査が必要で、風しんワクチンまたは麻しん風しん混合(MR)ワクチンの接種ができます。

【とき】4月1日～令和5年3月31日

【対象】市民で、風しん抗体検査(※)の結果、予防接種が必要な次の①～③のいずれかに該当する人

- ①妊娠を希望する女性
- ②妊娠を希望する女性の配偶者
- ③妊娠している女性の配偶者

(※)大阪府風しん抗体検査
左記①～③の該当者は、指定の医療機関にて無料で風しん抗体検査を実施できます。詳細は府ウェブサイトまで。

【費用】自己負担1,000円(生活保護受給者は無料)

【実施医療機関】市ウェブサイト参照またはお問い合わせください。

【申込】実施医療機関に予約

【持物】年齢・住所が確認できるもの(健康保険証・運転免許証など)
風しん抗体検査の結果、母子健康手帳(対象者③のみ)



がん検診

がん集団検診(予約制)

5～7月分を来所・電話にて受付中。

日程、詳細は「令和4年度羽曳野市健康だより」か市ウェブサイトを参照。

胃がん・肺がん・大腸がん検診(集団検診)

【対象】1983年3月31日以前生まれの市民 【費用】無料

※肺がん検診には結核健診が含まれます。65歳以上の人は、年1回受けることが法律で義務付けられています。

乳がん、子宮がん検診(集団検診)

【乳がん】 【対象】1981年以前の西暦奇数年生まれの女性
【費用】1,000円(1981年生まれと生活保護受給者は無料)

【子宮がん】 【対象】2001年以前の西暦奇数年生まれの女性 【費用】無料

※受診券(ピンク色または黄色のはがき)が必要です。

※80歳以上の方で乳がん・子宮がん検診を希望される方のご連絡ください。

成人歯科健診(個別または集団)

【対象】平成8・昭和61・56・51・46・41・36・31・26年生まれの市民

【費用】無料 ※受診券が必要。お手元がない方のご連絡ください。

【集団健診(要予約)】5月16日(月)、6月8日(水)・30日(木) 【場所】保健センター

【個別健診】市内の指定歯科医院で令和5年3月31日まで受診可

風しんの追加的対策

【対象】昭和37年4月2日～昭和54年4月1日生まれの男性

これまでに送付した風しん予防接種無料クーポン券の有効期限が令和5年2月まで延長されました。紛失や転入でお手元にクーポン券がない方は健康増進課までお問い合わせください。

学ぶで～健康シリーズ (予約制・随時受付中!)

【場所】保健センター 【費用】無料

★骨粗しょう症予防(栄養)

【とき】6月3日(金)

10:00～11:30(受付9:45～)

【講師】管理栄養士

※詳細は市ウェブサイト・チラシをご覧ください。

毎月19日は食育の日

家族で食事を
楽しみましょう



定期健康相談・栄養相談

5月25日(水)
午前中
※要予約

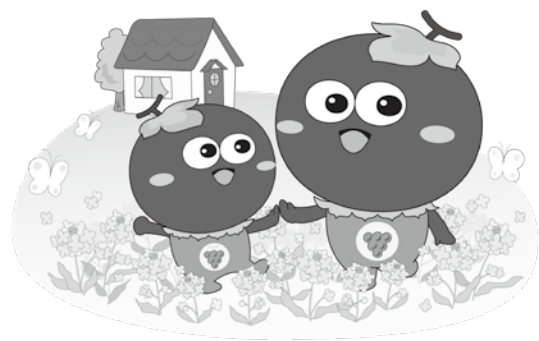

市立休日急病診療所

菅田 4-2-3 ☎ 072-956-1000 (保健センター 2 階)

休日急病診療所 (内科・小児科・歯科)	小児科の土曜・休日夜間診療 (南河内北部広域小児急病診療事業)
[診療日] (日祝、年末年始 (12月30日～1月3日))	[診療日] (土(日祝)、年末年始 (12月30日～1月3日))
[診療時間] 10:00～12:00 / 13:00～16:00	[診療時間] 18:00～22:00 (受付 17:30～21:30)
※ 8 時 (夜間診療は 15 時) の時点で羽曳野市に「暴風警報」「大雨警報」「洪水警報」「特別警報」のいずれかが発表されている場合は休診、8 時 (夜間診療は 15 時) 以降に発表された場合は、その時点で休診。	
◀ 発熱で受診される方へ ▶ ※ 来院時は、事前にお電話ください。 ※ 受診時はマスクを着用ください。 ※ 新型コロナウイルス感染症にかかる PCR 検査など各種検査は実施できません。	

小児救急電話相談 ☎ # 8000 (携帯電話・NTT プッシュ回線) ☎ 06-6765-3650 (IP 電話・ダイヤル回線など)
救急安心センターおおさか ☎ # 7119 (固定電話【プッシュ回線】・携帯電話・PHS)
☎ 06-6582-7119 (固定電話【ダイヤル回線】・IP 電話)

なくそう！望まない受動喫煙 ～マナーからルールへ～

本人は喫煙しなくても身の回りのたばこの煙を吸わされてしまうことを受動喫煙と言い、たばこは、喫煙者が吸っている煙だけでなく、たばこから立ちのぼる煙や喫煙者が吐き出す煙にも有害物質が含まれているため、たばこを吸わない方も受動喫煙により健康被害が出ることがわかっています。

望まない受動喫煙をさせないことは、令和 2 年の法改正によりマナーからルールになりました。

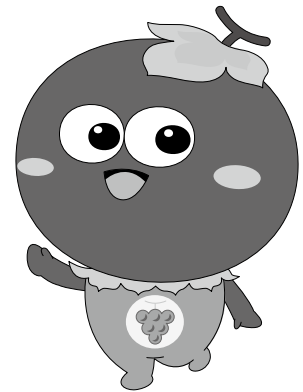

5 月31日「世界禁煙デー」・5月31日～6月6日「禁煙週間」

この機会にたばこについて考えてみましょう。羽曳野市の公共施設などの敷地内禁煙の情報は市ウェブサイトをご覧ください。

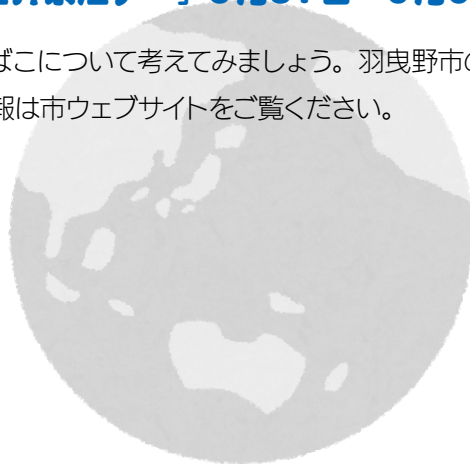

藤井寺保健所

藤井寺市藤井寺 1-8-36 ☎ 072-955-4181 FAX 072-939-6479

HIV・梅毒即日検査 (梅毒検査のみは不可、結果は 1～2 時間後) 第 1～3 棟 9:30～10:30 【無料・匿名可】
※ 夜間、土日検査は、chot CAST (チョットキャスト) で実施。詳しくは保健所へお問い合わせください。

こころの健康相談 【無料・要予約】 (こころの病気、アルコール依存症などに精神科医、精神保健福祉相談員が応相談)

医療機関に関する相談 (月～金) 9:15～12:15 / 13:00～16:00 【無料】

生活衛生室 ☎ 072-952-6165

水質検査 (飲用水・井戸水・遊泳場水・浴槽水) 【有料・要予約】

腸内細菌検査 (赤痢菌、チフス菌、パラチフス A 菌、サルモネラ属菌、腸管出血性大腸菌 O157) (月～水) 9:30～12:00 【有料】

ぎょう虫卵検査 (月～木) 9:30～12:00 【有料・要予約】

※ 祝日等の関係で受付のない日があります。