

☑ 主な公共施設

支所
☎ 072-955-0583 FAX 072-930-2144
羽曳野市民会館
☎ 072-958-2311 FAX 072-958-2312
LIC はびきの(生活文化情報センター)
☎ 072-950-5500 FAX 072-950-5505
はびきのコロセアム
☎ 072-937-3123 FAX 072-937-3124
市民体育館(西浦)
☎ 072-958-2340 FAX 072-958-3614
陵南の森総合センター(老人福祉センター・公民館)
☎ 072-952-2751 FAX 072-952-1303
陵南の森生きがい情報センター(テレワークセンター)
☎ 072-931-1900 FAX 072-931-2112
MOMOプラザ
☎ 072-957-5553 FAX 072-957-5580
丹治はやプラザ
☎ 072-937-2355 FAX 072-937-2388
石川プラザ
☎ 072-950-2002 FAX 072-958-9110
保健センター(休日急病診療所)
☎ 072-956-1000 FAX 072-956-1011
人権文化センター
☎ 072-955-4556 FAX 072-955-7042
青少年児童センター
☎ 072-952-0032 FAX 072-937-8580
白鳥児童館
☎ 072-957-4900 FAX 072-957-4900
青少年センター
☎ 072-958-0050 FAX 072-956-7867
エコプラザはにふ(中央スポーツ公園)
☎ 072-959-3567 FAX 072-959-3568
時とみどりの交流館(峰塚公園管理棟)
☎ 072-942-6647 FAX 072-942-6647
道の駅しらとりの郷・羽曳野総合棟(休業日:木・年末年始)
☎ 072-957-6900 FAX 072-957-6910
子育て支援センターふるいち
☎ 072-958-3308 FAX 072-958-3350
子育て支援センターむかいの
☎ 080-7536-7898 FAX 072-953-6361
向野老人いこいの家
☎ 072-952-0033 FAX 072-952-0033
給食センター
☎ 072-958-2306 FAX 072-958-1082
社会福祉協議会
☎ 072-958-2315 FAX 072-958-3853
シルバー人材センター
☎ 072-936-1500 FAX 072-936-1511
柏原羽曳野藤井寺消防組合
☎ 072-958-0119 FAX 072-958-9900
羽曳野警察署
☎ 072-952-1234 FAX 072-952-2531
藤井寺保健所
☎ 072-955-4181 FAX 072-939-6479
藤井寺郵便局
☎ 072-954-2601 FAX 072-938-8591
柏羽藤環境事業組合
☎ 072-976-3333 FAX 072-976-3331
クリーンピア21(休業日:火)
☎ 072-975-2580 FAX 072-975-2577
健康ふれあいの郷 グラウンド・ゴルフ場(休業日:木・年末年始)
☎ 072-950-6611 FAX 072-950-3888
茶山テニスコート(土・日・祝日のみ)
☎ 072-959-8836

《市内図書館》の電話番号は、図書館だよりのページをご確認ください。

— 制度・お知らせ —

【日曜窓口】マイナンバーカードの受け取り、電子証明書更新手続き

とき	6月5日(日) 9:00～12:00
場所	①市民課(市役所本館1階2番窓口) ②支所 ※交付通知書(はがき)に記載の場所で受取り
<マイナンバーカードの受け取り>	
持物	・交付通知書(はがき)・通知カード・住民基本台帳カード(お持ちの方) ・本人確認書類(運転免許証などの顔写真つきの書類なら1点。それ以外の書類は2点以上)
<マイナンバーカードの電子証明書更新手続き>	
持物	・マイナンバーカード ・更新通知書

※上記以外の業務は行いません。 ※原則ご本人様が受け取り者です。

※必要書類に不足があると受け取ることができません。

※日曜窓口は混雑により、待ち時間が長くなるのが予想されます。

※駐車場が混雑しますので、できる限り公共交通機関や自転車などをご利用ください。

※日曜窓口ではオンライン予約は対応しておりません。

☎ 市民課 ☎ 072-958-1111 内線 1670 / 支所 ☎ 072-955-0583

マイナンバーカード申請サポート(写真撮影から申請まで)

- 森のゆうびん局(受付:市民課) 平日 9:00～17:00
- 石川プラザ(2階 集会室) 6月7日(火) 10:00～16:00
- MOMOプラザ(2階 集会室) 6月23日(木) 10:00～16:00

※新型コロナウイルスなどの事情で施設が閉館している場合は中止

＜申請に必要なもの＞

- ・個人番号カード交付申請書 兼 電子証明書発行申請書(自宅に送付された通知カードに附属していた申請書部分) ※市役所、支所で再発行可。
- ・本人確認書類(免許証、健康保険証など)

☎ 市民課

特定外来生物クビアカツヤカミキリにご注意を

幼虫が桜、梅、桃などのバラ科の樹木に寄生し、4月頃から8月頃までフラス(木くず・糞の混合物)を排出します。加害が進むと、枯死や落枝、倒木におよぶことがあります。農作物や生態系に被害が拡大されることも懸念されています。

【クビアカツヤカミキリを発見したら】

写真を撮るなどし、下記問い合わせ先までご連絡ください。成虫は、まん延防止のため、捕殺をお願いします。(生きたまま持ち運ぶのは法律により禁止されています。)



成虫の拡散防止のため、防虫ネット施工や被害樹へ薬剤注入をお願いします。



- 体長 2～4cm
- 光沢のある黒色
- 首の部分が赤い

☎ 大阪府 みどり企画課 ☎ 06-6210-9557

羽曳野市 みどり推進室 ☎ 072-947-3707

三井住友銀行、みずほ信託銀行 公金納付の取扱い変更のご案内

7月1日以降、三井住友銀行、みずほ信託銀行の窓口では、税・公金の納付ができません。(三井住友銀行では、口座振替のみ利用可。)

詳細は、各銀行の支店および市の税・公金の担当課にお問い合わせください。

税・公金の取扱い金融機関や問い合わせ先は、納入通知書などをご確認ください。また、手続きも簡単に便利な口座振替をぜひご利用ください。

☎ 出納室

マスクのポイ捨てはおやめください

マスクのポイ捨ては、景観を損なうだけでなく、新型コロナウイルスやインフルエンザなどの感染リスクが高まる恐れがあります。また、一般的に、不織布マスクの多くは、ポリプロピレンが原材料として使われ自然分解するまでに約450年かかり、自然環境へのダメージも大きいものとなっています。

感染拡大防止および清潔な環境の保全のため、しっかり袋を閉じてもえるごみとして廃棄してください。

☎ 環境衛生課

犬のマイクロチップ装着について

6月1日より、ペットとして飼育される犬と猫に、個体識別のためのマイクロチップ装着が努力義務となります。(※販売業者等は義務)

●飼犬登録を行っている犬がマイクロチップを装着しデータの登録を行った場合は、登録時にお渡しした鑑札をお返しいただきます。

●飼犬登録を行っておらず、新たにマイクロチップを装着しデータの登録を行う場合は、狂犬病予防法に基づく登録手数料(3,000円)が別途必要となります。この場合、鑑札は発行されません。

●マイクロチップを装着せず、狂犬病予防法に基づく登録を行う場合は従来どおり、環境衛生課で手続きと登録手数料(3,000円)の支払いをしてください。環境衛生課にて鑑札を発行します。

☎ 環境衛生課

令和4年度 厚生労働省主催 慰霊巡拝事業

実施地域	実施期間	派遣予定人員	申込期限
トラック諸島	10月21日(金)~26日(火)	15人	6月6日(月)
ミャンマー	11月10日(木)~18日(金)	15人	6月6日(月)
硫黄島(1次)	11月8日(火)~9日(水)	100人	6月28日(火)
フィリピン(1・2・3班)	2月16日(木)~23日(水)	80人	8月26日(金)
硫黄島(2次)	3月1日(火)~2日(水)	100人	10月7日(金)

※参加条件、提出書類、所要額など、詳細はお問い合わせください。

☎ 福祉総務課

男女共同参画週間【6月23日~29日】

誰もが、職場で、学校で、地域で、家庭で、それぞれの個性と能力を発揮できる「男女共同参画社会」を実現するためには、政府や地方公共団体だけでなく、国民のみなさん一人ひとりの取り組みが必要です。

- 令和4年度 内閣府「男女共同参画週間」キャッチフレーズ 最優秀作品「あなたらしい」を築く、「あなたらしい」社会へ
 - 特設女性相談を実施! 詳細はp.27をご覧ください。
- ☎ 6月10日(金)・22日(火)



このシンボルマークには、「男女が手を取り合っている様子をモチーフにし、互いが尊重しあい共に歩んでいく」という願いが込められています。

☎ 人権推進課

人権相談窓口の広域連携

暮らしの中で起こるさまざまな人権に関する相談にお応えします。市内在住の方でも、下記の市の相談窓口が利用できます。《相談無料》《秘密厳守》

【柏原市】人権いろいろ相談 毎日9:00~17:00 ※(土)日祝除く 場所 柏原市役所 人権推進課 ☎072-972-6100	【羽曳野市】総合相談 毎日9:00~17:00 ※(土)日祝除く 場所 羽曳野市人権文化センター ☎072-937-0860
【藤井寺市】人権悩みの相談室 (月)火(水)金(土) ※祝の場合も開設 9:00~12:00/13:00~16:00 場所 パープルホール3階 ☎072-939-1118	【大阪狭山市】人権いろいろ相談 毎日9:00~17:30 ※(土)日祝除く 場所 大阪狭山市役所 市民相談・人権啓発グループ ☎072-366-0011

令和5年度 使用教科用図書展示会

☎ 6月6日(月)~7月1日(金)
9:30~17:00 ※(土)日祝除く

☎ 場所 LIC はびきの2階 教育研究所内

☎ 学校教育課

6月1日は「人権擁護委員の日」

人権擁護委員は、法務大臣が委嘱した民間の人たちです。地域の中で人権思想を広め、私たちの問題解決のお手伝いをしてくれます。

羽曳野市の人権擁護委員 (順不同)	
内本 令子	南恵我之荘
北辻 幾身	東阪田
二宮 博直	羽曳が丘西
尼丁 正寄	高鷲
松井 永徳	通法寺
疋田 和男	羽曳が丘西
澤 隆文	伊賀
山本 稔	古市
遠藤 京子	野々上

☎ 人権推進課

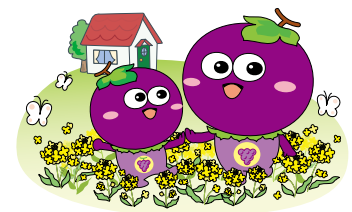

6月から児童手当制度が一部改正されます

●現況届が原則提出不要になります。

ただし、一部の受給者については今まで通り現況届の提出が必要となります。対象の方へは現況届を送付しますのでご提出ください。

●所得制限限度額の外に、新たに所得上限限度額が設けられます。

児童手当所得制限限度額表		
扶養親族数	①所得制限限度額	②所得上限限度額
なし	622万円	858万円
1人	660万円	896万円
2人	698万円	934万円
3人	736万円	972万円
4人以上	1人ごとに38万円加算 1人ごとに38万円加算	

※扶養親族数は令和3年分の所得申告に伴う扶養親族の人数です。

※所得額から諸控除額を差し引いた額が上記①以上②未満の場合、特例給付(支給対象児童1人あたり月額一律5,000円)の支給対象となります。

※10月支給分(6~9月分)から、主たる生計維持者の所得が上記②以上の場合、資格消滅となり児童手当等は支給されません。

※所得が所得上限限度額以上となり消滅となった後、所得要件を満たした方は改めて認定請求の手続きが必要です。

詳細は、市ウェブサイトをご覧ください。

【公務員の方へ】公務員の場合は、勤務先から児童手当が支給されます。以下の場合は、その翌日から15日以内に子育て給付課と勤務先に必ず届出してください。※申請が遅れますと、遅れた月分の手当が受けられなくなります。

- 公務員になった場合
- 退職等により、公務員でなくなった場合
- 公務員ではあるが、所属先の官署に変更がある場合

☎ 子育て給付課 ☎ 072-947-3836 (直通)

6月は「児童手当」の支給月です

6月10日(金)に、受給資格者の指定口座に児童手当(令和4年2月~5月分)を振り込みます。

所得制限額未満
①0歳~3歳未満 (誕生日月まで) 15,000円
②3歳~小学校修了前 (第1子・第2子) 10,000円
③3歳~小学校修了前 (第3子以降) 15,000円
④中学生(一律) 10,000円

所得制限額以上
児童1人あたり 5,000円

※出生順位の数え方は、18歳に達した日以降の最初の3月31日までのお子さんのうち最年長の子から「第1子」として数えます。

☎ 子育て給付課

☎ 072-947-3836 (直通)

6月は「就職差別撤廃月間」です

就職の面接で、本人や家族の出身地・職業、思想・信条などについて質問することは、就職差別につながる恐れがあります。就職の機会均等を保障することの大切さについてご理解をお願いします。

【就職差別110番】

採用面接時等の差別について、相談、関係機関の紹介等を行います。

☎ 06-6210-9518 (月間中 [閉庁日除く] 10:00~18:00)

メール rodokankyo-g03@sbox.pref.osaka.lg.jp (月間中随時)

☎ 大阪府商工労働部雇用推進室

《8月実施予定》特定計量器の定期検査について

商店や病院・薬局など、はかりを使った取引や証明行為を行っている事業所は、2年に1度、はかりの検査を受けることが義務づけられています。

取引・証明に利用できるはかりには検定証印や基準適合証印が付されています。令和2年の定期検査を受けていない場合や、新しく計量器を購入された場合も定期検査の対象となる場合があります。詳細はお問い合わせください。

☎ 産業振興課 ☎ 072-947-3726 (直通)



教えて消費生活Q&A ~定期購入の法律改正について~

Q. 「ワンコイン」でお試しというネット広告を見て、化粧品を注文したら定期購入になっていた。広告画面からは定期購入とわからなかったのが、初回で解約できないだろうか。

A. 定期購入に関して、6月1日から法律が一部改正されます。

ネット通販で注文する際は、下記も意識して慎重に申し込みましょう。

- ① 消費者が最初にアクセスする画面には、定期購入契約期間・内容・解約条件の表示が義務付けられます。
- ② 申込確認画面で、定期購入の期間や複数回分の総額表示が義務付けられます。このような表示がなく、定期購入ではないとウソの表示を見て6月1日以降申し込んだのであれば、申込取消が認められます。



【消費生活相談】(月)~(金) 10:00~12:00 / 13:00~15:30 (相談受付) まずは電話でお問い合わせください。

☎ 消費生活センター(市役所本館2階) ☎ 072-947-3715 (直通)

水道週間【6月1日~7日】

今年の水道週間スローガン

「大切な水と一緒に暮らす日々」

この機会を通して市民の皆様一人ひとりに水質保全や水の大切さを理解していただくとともに、将来に向かって、大切な資源である「いのちの水」について関心を更に深めていただくようお願いいたします。



☎ 水道局 総務課総務担当

市・府民税の証明書発行

市・府民税の所得・課税(非課税)証明書は6月1日(水)9:00から発行できます。[手数料:1通200円]

【市役所・支所での発行】
免許証などの本人確認ができる書類が必要です。同一世帯外の方の証明書を取得される場合は、別途委任状が必要です。

【コンビニ交付サービス】
セブン-イレブン・ローソン・ファミリーマート・ミニストップ
※サービス利用登録をした住民基本台帳カードまたは利用者証明用電子証明書を搭載したマイナンバーカードが必要です。

☎ 税務課 市民税担当

市・府民税の納税通知書および納付書の発送

【公的年金からの天引き(特別徴収)】

【ご自身で納める方(普通徴収)】
6月7日(火)に発送を予定しています。
※非課税の方には発送されません。

【給与からの天引き(特別徴収)の方】

5月中旬にお勤め先の事業所へ個人用の納税通知書を発送しました(非課税の方含む)。事業所から受け取られていない場合は、お勤め先の給与担当者へご確認ください。
※問い合わせの際は、個人特定のため、お手元に納税通知書をご用意ください。※納税通知書の再発行は致しかねますので、ご注意ください。

☎ 税務課 市民税担当

新築・増築家屋の訪問調査

新築・増築された家屋の固定資産税額を算出するため、訪問調査を行っています。家屋全体(収納スペースを含む)が調査の対象となります。
なお、登記申請をされずに家屋を新築・増築・取壊したときは、届出書の提出が必要です。

訪問調査は、事前に日程を通知した上で、身分証を携帯した評価補助員(税務課職員)が行います。不審に思われたときは、身分証を確認または税務課まで問い合わせください。

☎ 税務課 固定資産税担当

主な税制改正について

●住宅借入金特別控除(住宅ローン控除)の特例の延長

控除適用期間13年間の特例措置を延長し、下記期間に契約した場合、令和4年12月31日までの入居者を対象とすることとなります。

新築(注文住宅)
令和2年10月1日~令和3年9月30日

分譲住宅や増改築
令和2年12月1日~令和3年11月30日

また、上記に該当する場合、合計所得金額が1,000万円以下の者について、床面積が40㎡以上50㎡未満である住宅も対象となります。

●セルフメディケーション税制の見直し
対象となる医薬品を見直すとともに、セルフメディケーション税制が5年延長されます。見直し後の制度は、令和4年分の確定申告から適用、市・府民税では令和5年度分に該当します。

※詳細は、市ウェブサイトをご覧ください。

☎ 税務課 市民税担当

国民健康保険料等のお知らせ

●令和4年度国民健康保険料納入通知書を6月中旬にお届けします。

令和3年中の所得と令和4年度の保険料率をもとに世帯の年間保険料を計算し、1期(6月)から10期(翌3月)までの10回に分けて納めていただきます。詳細や納付方法は、納入通知書に同封しているしおりをご覧ください。

●子ども(未就学児)の国民健康保険料が減額されます。

令和4年度から未就学児の国民健康保険料の均等割額が5割軽減となります。申請の必要はなく、軽減適用後の納入通知書をお送りします。

●収入減少等による減免申請
市役所窓口での申請が困難な方は、電話にてお問い合わせください。

●8月1日更新の「国民健康保険高齢受給者証」を7月下旬にお届けします。

☎ 保険年金課 資格賦課担当

駐車場の適正利用にご協力ください

障がい者や高齢者など移動に配慮を要する方々が安心して外出できるよう、公共施設や商業施設などにおける車いす使用者用の駐車区画等をご利用いただくための利用証を大阪府が交付しています。

【申請に必要な書類】

- 障がい者等用駐車区画利用証交付申請書
- 申請に必要な書類(身体障がい者手帳、療育手帳、精神障がい者保健福祉手帳、特定医療費(指定難病)受給者証等、介護保険被保険者証、母子健康手帳、医師の診断書・意見書等)の写し
- 利用証を郵送するための切手(140円)
- 利用証(更新申請時)

詳細は、「大阪府障がい者等用駐車区画利用証制度について」で検索。

☎ 大阪府 障がい福祉企画課 権利擁護グループ
〒540-8570 大阪市中央区大手前2
☎ 06-6944-2362
FAX 06-6942-7215

令和4年度(第25回)大阪府 介護支援専門員実務研修受講試験

とぎ 10月9日(日)10:00~12:00
対象 医師、看護師、介護福祉士等の試験対象の国家資格等に基づく業務および相談援助業務のうち、施設等において必置とされている相談援助業務に5年以上かつ900日以上の実務経験を有する者。(国家資格等に基づく業務の場合は、資格登録日以降の実務経験で、5年以上かつ900日以上の実務経験を満たす必要があります。)

[申込書配布場所]
府内保健所、高年介護課、支所など
申込 5月30日(月)~6月27日(月) 簡易書留のみ(当日消印有効)
問 (一財)大阪府地域福祉推進財団 ケアマネ係 ☎ 06-6763-8044

— 募集 —

市立保育園夏季アルバイト募集 (保育補助)

【勤務時間】 問い合わせください。

【対象】 保育士資格を有する方

学生(高校生不可)は資格不問 ※保育士養成課程を専攻している方を優先

【定員】 20人程度 【申込】 6月1日(水)～30日(木)

【その他】 採用後、任用書類一式と検便を提出

詳細は6月1日(水)からこども政策課で配布する募集要項をご覧ください。

【問】 こども政策課

放課後児童支援員・補助員募集【社保有・期末手当有】

【勤務時間】 週5日(平日12:45～17:45、学校休業日等8:30～17:15)

【任用期間】 勤務可能日～令和5年3月31日(再度の採用あり)

【対象】 不問 ※資格の有無で報酬に違いがあります。 【定員】 若干名

【申込】 会計年度任用職員採用試験申込書を社会教育課へ提出 ※郵送不可

※詳細は社会教育課窓口にある募集要領または市ウェブサイトをご覧ください。

【問】 社会教育課

大阪府立夕陽丘高等職業技術専門校 10月入校生募集!

一般科目	障がいのある方を対象とした科目
●ビル設備管理科(定員40人)	●キャリアチャレンジ科(定員5人)
●ビルクリーニング管理科(定員30人)	●ジョブステップ科(定員5人)
●建築内装CAD科(定員20人)	●ワークアシスト科(定員20人)

見学会・入校ガイダンスを実施します。【要事前予約】

詳細は「夕陽丘校」と検索またはお問い合わせください。

【問】 大阪府立夕陽丘高等職業技術専門校 ☎ 06-6776-9900

イベントスペース貸出します

出店やイベントで使用できるスペースの貸出を行っております。

【申込・問】 道の駅しらとりの郷

☎ 072-957-6900

(9:30～18:00、(木)定休)

2022年度国家公務員採用 一般職試験(高卒者試験)

【とき】 9月4日(日) 【場所】 大阪市ほか

【申込】 インターネット申込

(6月20日(月)～29日(水))

詳細は、人事院ウェブサイト「国家公務員試験採用情報NAVI」へ

【問】 人事院近畿事務局 試験第二係

☎ 06-4796-2191

会計年度任用職員募集



詳細はウェブサイトから⇒

- 市立保育園、幼稚園等職員(幼稚園講師・保育士・看護師・調理補助等)

— 催し —

月例見学会『鎌倉殿』の先祖の地、 河内国石川郡壺井の郷を巡る

【とき】 6月19日(日)10:00集合(少雨決行) 【場所】 駒ヶ谷駅

【¥】 200円(資料代など)

【申込】 事前申込不要・昼食持参

コース:駒ヶ谷駅～大黒寺～(壺井御旅山古墳)～通法寺跡・源頼義墓～通法寺裏山古墳～源義家墓・源頼信墓・壺井八幡宮(昼食)～飛鳥戸神社～観音塚古墳～上ノ太子駅(15:30解散予定・約8km)

【問】 NPO法人フィールドミュージアム トーク史遊会 事務局(至田)

携帯 090-3825-6412

メール shiday@maia.eonet.ne.jp

世界遺産「百舌鳥・古市古墳群」を カーシェアでお得に周遊しませんか

大阪唯一の世界遺産「百舌鳥・古市古墳群」への周遊促進および周辺エリアの活性化のため、大阪府はタイムズモビリティ株式会社および関係各市と連携協定を締結しました。

7月に世界遺産登録3周年を迎えるにあたり、JR西・南海・近鉄の協力のもと6月9日(水)から8月31日(水)まで、カーシェアリングや周辺施設をお得に利用できるキャンペーンを実施します。

- レール&カーシェア優待
- ドライブチェックインサービス
- 対象施設での優待

【問】 タイムズモビリティ株式会社

☎ 0120-20-5037

大阪菊花会 福助菊苗販売

【とき】 7月25日(月)13:00～

【場所】 陵南の森・藤棚の下

【問】 大阪菊花会(芝田)

携帯 090-1890-0955

みどり推進室

☎ 072-947-3707(直通)

陵南の森グラウンドゴルフ愛好会 無料体験会

初心者歓迎。指導員が丁寧に教えます。

【とき】 毎週(火)9:00～11:00
(金)13:00～15:00

【場所】 陵南の森運動広場

【対象】 市内在住の60歳以上の方

【¥】 半期(6カ月)1,200円

【申込・問】 衣川 ☎ 072-953-2689

●本紙掲載の講座や催しなどは、新型コロナウイルス感染症の拡大状況などにより、内容の変更や、延期・中止の可能性がります。

●当日の体温37.5度以上の方、風邪症状のある方は参加できません。

講座

はびきの中学生 study-O
- 6月の日程 -

午前クラス 9:30 ~ 12:30
午後クラス 13:30 ~ 16:30

- 東教室 (市役所会議室)
《18日(土)・19日(日)・26日(日)》
- 西教室 (あいあいハウス[支所北隣])
《25日(土)・26日(日)》

対象 中学生(市内在住・在学) 

¥ 無料

申込 随時受付中!

詳細は、市ウェブサイトまたは担当まで。
《大学生サポートスタッフ募集中!》

問 政策推進課 特命事業推進室

定期普通救命講習

とき 7月9日(土) 13:30 ~ 16:30
※ WEB 講習修了者は 14:30 ~

場所 陵南の森総合センター

対象 市内在住・在勤・在学の方

定員 20人(先着順)

申込 電話 (6月10日(金) 9:00 ~)

問 柏羽藤井寺消防組合 消防課
消防係 ☎072-958-9937

大阪菊花会 菊花講習会

補助作り・大菊真夏の管理・柳芽の処理・肥料追込み・蕾の選定・親株の管理 他

とき 6月12日(日) 13:00 ~

場所 LIC はびきの2階 大会議室
※今年度は会場が変更になっています。

対象 どなたでも ¥ 無料

問 大阪菊花会(芝田)
携帯 090-1890-0955
みどり推進室
☎072-947-3707 (直通)

- 本紙掲載の講座や催しなどは、新型コロナウイルス感染症の拡大状況などにより、内容の変更や、延期・中止の可能性があります。
- 当日の体温 37.5 度以上の方、風邪症状のある方は参加できません。

市民後見人養成講座オリエンテーション

認知症などで判断能力が十分でない方の権利を擁護するため、財産管理・身上監護などを行うのが成年後見人です。だれもが住み慣れた地域で安心して暮らすことのできる社会の実現をめざし、社会貢献に意欲と熱意のある市民の方を対象に「市民後見人養成講座」を開催します。《無料》

オリエンテーション実施日時・場所		
6月11日(土)	10:00 ~ 12:00	高槻市役所総合センター 14階 C1401 会議室
6月11日(土)	14:00 ~ 16:00	布施駅前市民プラザ 多目的ホール
6月18日(土)	14:00 ~ 16:00	大阪府社会福祉会館 3階 301
6月25日(土)	14:00 ~ 16:00	門真市役所本館 2階 大会議室
6月25日(土)	14:00 ~ 16:00	田尻町総合保健福祉センター
6月27日(日)	14:00 ~ 16:00	富田林市きらめき創造館 2階 グループ活動室
7月2日(土)	10:00 ~ 12:00	豊中市すこやかプラザ多目的室
7月2日(土)	14:00 ~ 16:00	岸和田市立福祉総合センター 3階大会議室

対象 「オリエンテーション」 はどなたでも。「養成講座」は市内在住または在勤、満25歳以上70歳未満など要件があります。

申込 社会福祉法人大阪府社会福祉協議会 地域福祉部 権利擁護推進室
☎06-6764-7760 FAX 06-6764-7811 メール koken@pearl.ocn.ne.jp
右記 QR コードからも申し込みも可 
[チラシ兼申込用紙配布先]
福祉総務課・支所、MOMO プラザ、石川プラザ、たじはやプラザ
問 福祉総務課 地域福祉担当

楽しい和装教室「ゆかた」

とき 6月7日(火)・8日(水)
10:00 ~ /14:00 ~

場所 はびきの庵 円想

対象 高校生以上の女性 ¥ 500 円

定員 各5人 申込 受付中

問 MOMOプラザ
☎072-957-5553

文月茶会 茶箱で一服

とき 7月3日(日)
11:00/12:00/13:00/14:00/15:00

場所 はびきの庵 円想

対象 小学生以上 ¥ 1,500 円

定員 各5人 申込 受付中

問 MOMOプラザ
☎072-957-5553

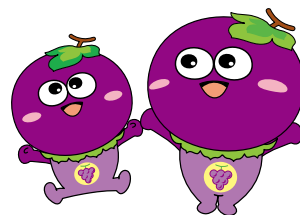

広告

電話交換手が出ます。課名や内容等をお伝えください。

白鳥児童館だより(6月) 翠鳥園 2-9-101 ☎・FAX 072-957-4900 ※駐車場はありません。

【利用時間】(月)~(土) 10:00 ~ 12:00/13:00 ~ 17:00 ※例外あり ※入館人数と利用時間を制限する場合があります。

対象 小学生・保護者同伴の乳幼児

わくわく子育て広場「どろんこあそび」 とき 6日(月) 10:30 ~ 11:30 持物 着替え、タオル	みんなで遊ぼう水曜日「バドミントン大会」 とき 29日(水) 15:00 ~ 16:00 ※雨天中止 対象 小学生 持物 水筒、帽子
将棋であそぼう とき 8日(水) 15:30 ~ 16:30 対象 小学生	ハンドメイド教室「おやつ作り「ミニパフェ」」 とき 6月18日(土) 10:00 ~ 12:00/14:00 ~ 16:00 対象 市内在住の小学1~6年生 定員 各10人(先着順) 申込 電話のみ(6月4日(土) 9:00 ~) ¥100円(当日持参) 持物 エプロン、三角巾、水筒
絵本のへや(絵本・紙芝居など) とき 13日(月)・27日(月) 10:30 ~ 11:00	
グラウンドゴルフであそぼう とき 25日(土) 14:00 ~ 15:00 ※雨天中止 持物 水筒、帽子	

青少年児童センターだより(6月) 向野 3-1-33 ☎ 072-952-0032 FAX 072-937-8580

【一般開放】(月)~(金) 13:00 ~ 17:00・(土) 9:00 ~ 17:00 (午前に事業がある日は13:00 ~ 17:00) ※例外あり

こども広場「将棋教室」~興味を持った人は、気軽にご参加ください~ とき 4日・11日・18日・25日(土) 15:00 ~ 16:30 (変更の場合あり) 対象 小学1~6年生
おもしろ教室「天の川タペストリー」~不織布に織姫&彦星など七夕飾りを飾ってタペストリーの壁飾りを作ります~ とき 11日(土) 10:00 ~ 11:30 対象 幼児(3歳以上)と小学生(小学1年生まで保護者同伴) 定員 15人(先着順) 持物 筆記用具、はさみ、のり、トイレットペーパーの芯2個 申込 電話のみ(6月1日(水) 9:00 ~)
子育てセミナー「親子体操」~親子で楽しく体を動かそう~ ※初めてのの方は、電話にて事前登録が必要です。 とき 18日(土) 10:00 ~ 11:30 対象 どなたでも可(3~4歳向け) 場所 同センター体育館 持物 体育館シューズ(親子とも)

はびきの市民大学 ☎ 072-950-5503 FAX 072-950-5650



詳細は市民大学ウェブサイト、またはお問い合わせください。

植物の多様性と進化 6月1・8・15・22・29日(水) 10:30 ~ 12:00	場所 LIC はびきの3階 視聴覚室
能・世阿弥の世界 6月1・15・22・29日・7月6日(水) 15:00 ~ 16:30	¥ 各日800円(当日、現金のみ)
越境していく文化・芸術・ライフスタイル 6月11・18・25日・7月2日(土) 10:30 ~ 12:00	申込 各講義日1週間前~前日まで
災害を知り、災害に備える 6月4・11・18・25日・7月2日(土) 13:00 ~ 14:30	(来館・電話・FAX)
公開講座 空を見上げて、雲をみよう いろんな雲を観察しよう 7月16日(土) 13:30 ~ 15:30	
場所 LIC はびきの3階 視聴覚室 ¥ 1組1,000円(来館・銀行振込)	
定員 12組(小学3~6年生と保護者または兄・姉の2人1組) 申込 7月9日(土)まで ※先着順(来館・電話・FAX)	
恐竜学 化石を調べると進化がわかってくる 7月28日・8月4日(水) 15:00 ~ 16:30	
場所 LIC はびきの3階 視聴覚室 ¥ 全2回1,000円(来館・銀行振込)	
定員 36人(小学生から大人まで市内外を問わず、どなたでも) 申込 7月21日(水)まで ※先着順(来館・電話・FAX)	

教室生募集 申込みは窓口まで。詳細はウェブサイトまたはお問い合わせください。

道の駅しらとりの郷羽曳野 ☎ 072-957-6900 ●パークヨガ(6/1・8・15(水)) 9:30 ~ 10:30 1回500円	市民会館 ☎ 072-958-2311 ●歌声くらぶ(第2(火)) ●万葉集講座(水) ●日本書紀講座(水) ●シャインカービング(6/18(土))	丹治はやプラザ ☎ 072-937-2355 ●おうちパン教室【新規教室】 ●太極拳(水) ●女性のための瞑想・癒しヨガ(火) ●民謡(金) ●歌声くらぶ ●癒しのストレッチポール&ヨガ(金) ●リフレッシュヨガ(水) ●はじめてのフラダンス(金)
MOMOプラザ ☎ 072-957-5553 ●ベビーダンス ●キッズ☆ベビーダンス ●書を楽しむ(金) ●リフレッシュヨガ(月・水) ●イブニング・ナイトヨガ(木) ●ストレッチヨガ(土) ●背すじ美人(火) ●簡単!おうちパン ●押し花体験教室(6/5・12(日)) ●筆文字で作ろう!オリジナルうちわ(7/25(月))	石川プラザ ☎ 072-950-2002 ●楽しい「ZUMBA」ダンス(火) ●健康・美人大学(月) ●土曜ベーシックヨガ(土) ●やさしいヨガ(木) ●ママヨガ(火) ●ゆる〜遊太極拳(金) ●フラダンス(火) ●背骨コンディショニング(金)	

ー スポーツ ー

掲載の教室等については、新型コロナウイルス感染症の拡大状況などにより、内容の変更や、延期・中止の可能性があります。

ボウリングを楽しもう!

- とき** 7月2日(土) 集合 13:30 開始 14:00 (2ゲーム)
現地集合・解散
- 場所** ボウルアロー (近畿自動車道松原 JCT 南中央環状線沿い)
- 費用** 1人 1,100円 (申込時に持参) **定員** 先着 80人
- 対象** 小学生5年生以上 (小学生は保護者同伴)
- 申込** 6月4日(土) 9:00 ~ 12日(日)まで
スポーツ振興課またははびきのコロセアムに直接申し込み。
※土日の受付はコロセアムのみ。
- 問** スポーツ振興課 (市体育協会事務局)

種目別ニュースポーツのつどいを開催! ～羽曳野市スポーツ推進委員協議会主催～

- 気軽に行える「ニュースポーツ」を通じて、体を動かす楽しさを感じていただけます。
- また、簡易な体力測定によって、ご自身の体力を把握しましょう。
(種目) ファミリーバドミントン、カローリング、バウンスボール、簡易な体力測定など
- とき** 6月19日(日) 9:30 ~ 11:30 上ばき持参
 - 場所** 市民体育館 **費用** 無料 **対象** 全年齢
 - 申込** 当日会場にて
 - 問** スポーツ振興課

救命に必要な応急手当の基礎実技、心肺蘇生法の講習会

- とき** ①6月25日(土) ②7月2日(土) 両日 13:00 ~ 16:00
 - 場所** はびきのコロセアム サブアリーナ
 - 定員** 各日 50人 計 100人 **費用** 無料
 - 申込** 5月30日(月) ~ 6月13日(月)
- スポーツ振興課窓口 (メール・FAX 可、事前申込制、当日参加不可)
※申込時に参加希望日、お名前、フリガナ、性別、年齢、住所、連絡先の記載をお願いします。
FAX 072-956-7196 メール sports-shinkou@city.habikino.lg.jp
申し込みの際には、必ず受講希望日時(上記①、②)をお伝えください。
※今年度は新型コロナウイルス感染症対策のため人数を減らしての開催となります。希望日時は先着順となりますので、ご希望の日時に受講できない場合があります。ご了承ください。
問 スポーツ振興課

セレッソ大阪を応援しよう! 「羽曳野市民応援デー」を開催します。

- 6月26日(日)開催の清水エスパルス戦において「羽曳野市民応援デー」を開催します。
- 羽曳野市在住、在勤・在学の皆さまは優待価格で入場いただけます。以下のQRコードからアクセスしてください。
- 対象試合 2022 明治安田生命 J1 リーグ第18節
18:00 キックオフ@ヨドコウ桜スタジアム



©1994 OSAKA F.C.

問 セレッソ大阪事務局 (代行事務局) ☎06-6123-8155

2022年度 羽曳野市グラウンド・ゴルフ協会 春季グラウンド・ゴルフ交歓大会結果

4月12日(火)、中央スポーツ公園で同大会が開催され、202人が参加しました。結果は以下のとおりです。(敬称略)

	男性の部	女性の部
優勝	川野 博文	刀根 夕子
準優勝	原田 一幸	伊藤 妙子
第3位	田中 正弘	後藤 典子
第4位	堀江 清司	下川 喜久子
第5位	赤松 正義	和田 悦子

第12回羽曳野 GGC グランドチャンピオン大会

4月8日(金)、健康ふれあいの郷グラウンド・ゴルフ場にて、月例大会(昨年度)の上位72人で競う同大会が開催されました。上位の選手にはカネヒラスポーツ様からグラウンド・ゴルフ用品が贈られました。



なお、第3位と第4位の方は、同スコアだったためニアピンによるプレーオフで順位が決定しました。
優勝: 村元 奈美恵 57
準優勝: 湯浅 通 59 第3位: 西脇 敏子 60
(敬称略、数字は合計打数)

ふれあいの郷グラウンド・ゴルフ場より(6月4日)

利用時間のお知らせ

6月4日(土)健康ふれあいの郷グラウンド・ゴルフ場は3市町(羽曳野市、藤井寺市、太子町)ふれあい交流グラウンド・ゴルフ大会開催のため、大会開催中(13:00 終了予定)は、一般利用できませんのでご注意ください。

令和4年7月20日(水)市民プールがオープンします!

7月20日(水)~8月31日(木)まで
羽曳野市立中央スポーツ公園内にて
※ご利用等に関する詳細については、
広報7月号にてお知らせします。



問 スポーツ振興課

はびきのコロセアム教室参加者募集 はびきのコロセアム ☎072-937-3123



ミニバスケットボール教室、バトントワリング教室、リフレッシュ体操、簡単エアロビクス教室、気功教室、しえいぷUP Lesson、マタニティビクス教室、ダンベル体操教室、大阪エヴェッサチアダンススクール、フラダンス教室、夏休みストリートダンス教室の参加者を募集します。詳細はウェブサイトをご覧ください。

市民体育館(西浦) 教室参加者募集 市民体育館(西浦) ☎072-958-2340



ミニバスケットボール教室、朝 YOGA 教室、整ヨガ教室、静なる瞑想 陰ヨガ教室、カラダほぐし教室の参加者を募集します。詳細はウェブサイトをご覧ください。